

METODOLOGIA DE LA INVESTIGACIÓN

Método Cuantitativo

Parte de la recolección de datos, estadísticas, análisis, porcentajes tomados de fuentes legales, Inpec, Uspec, ministerio de justicia entre otros.

La recolección de datos son de porcentajes estimados que están a la fecha del año 2023

Método Cualitativo

Parte de la recolección de datos, estadísticas, análisis, porcentajes tomados de fuentes legales, Inpec, Uspec, ministerio de justicia entre otros.

La recolección de datos son de porcentajes estimados que están a la fecha del año 2023

DOFA

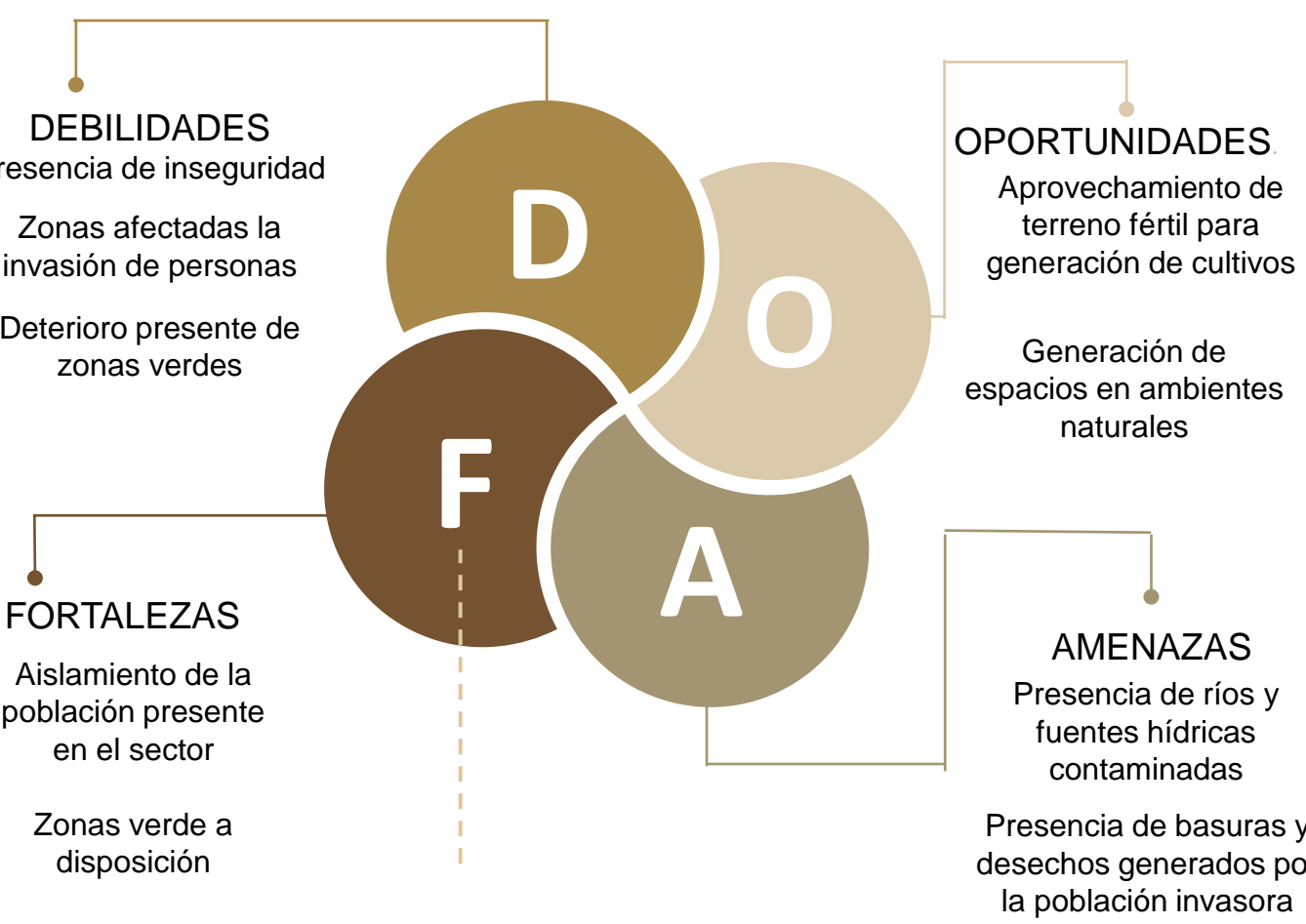

ANALISIS DE SELECCIÓN DEL LUGAR

SELECCIÓN POR REGIONALES

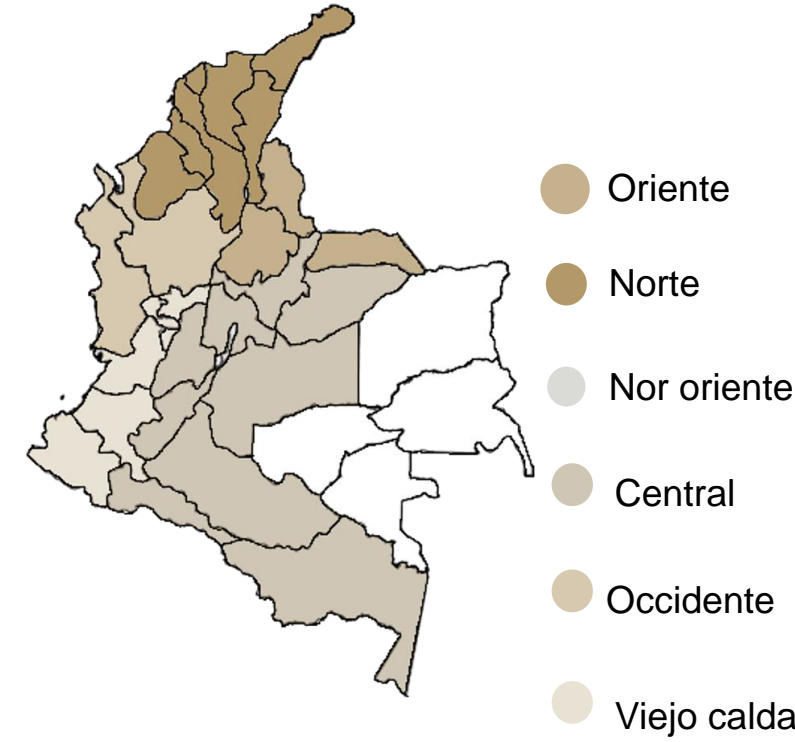

PARTICIPACIÓN POR REGIONAL

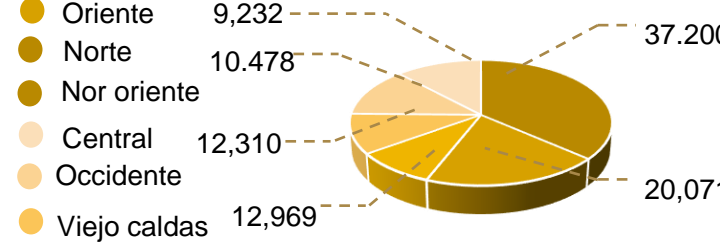

PARTICIPACIÓN POR DEPARTAMENTO

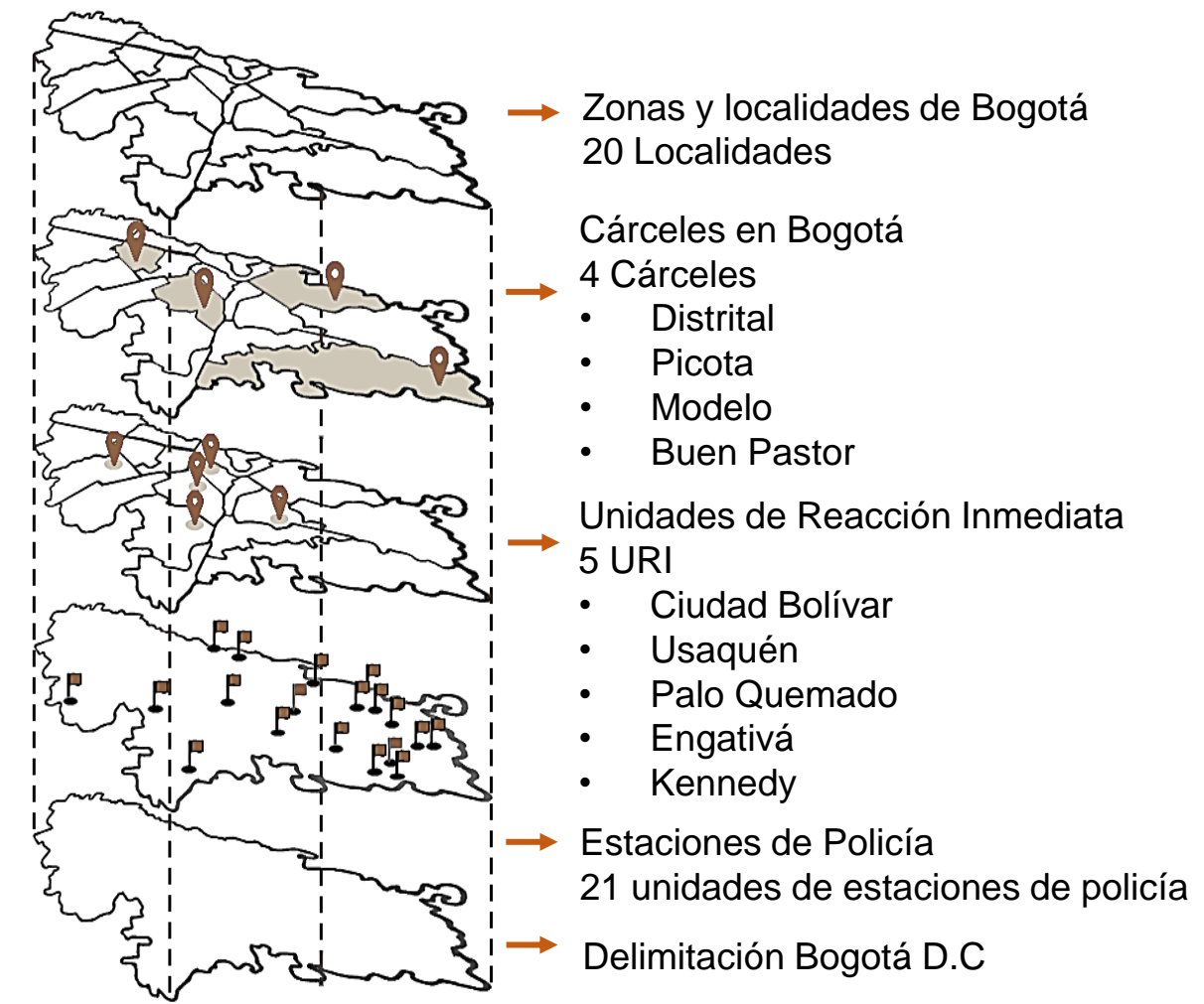
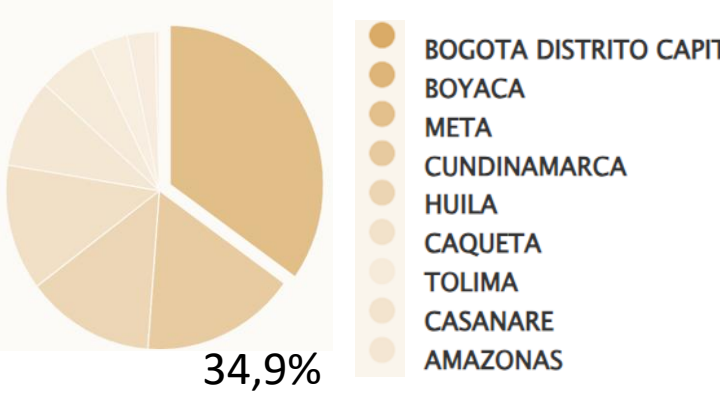

ANALISIS DE UNIDADES FISCALES

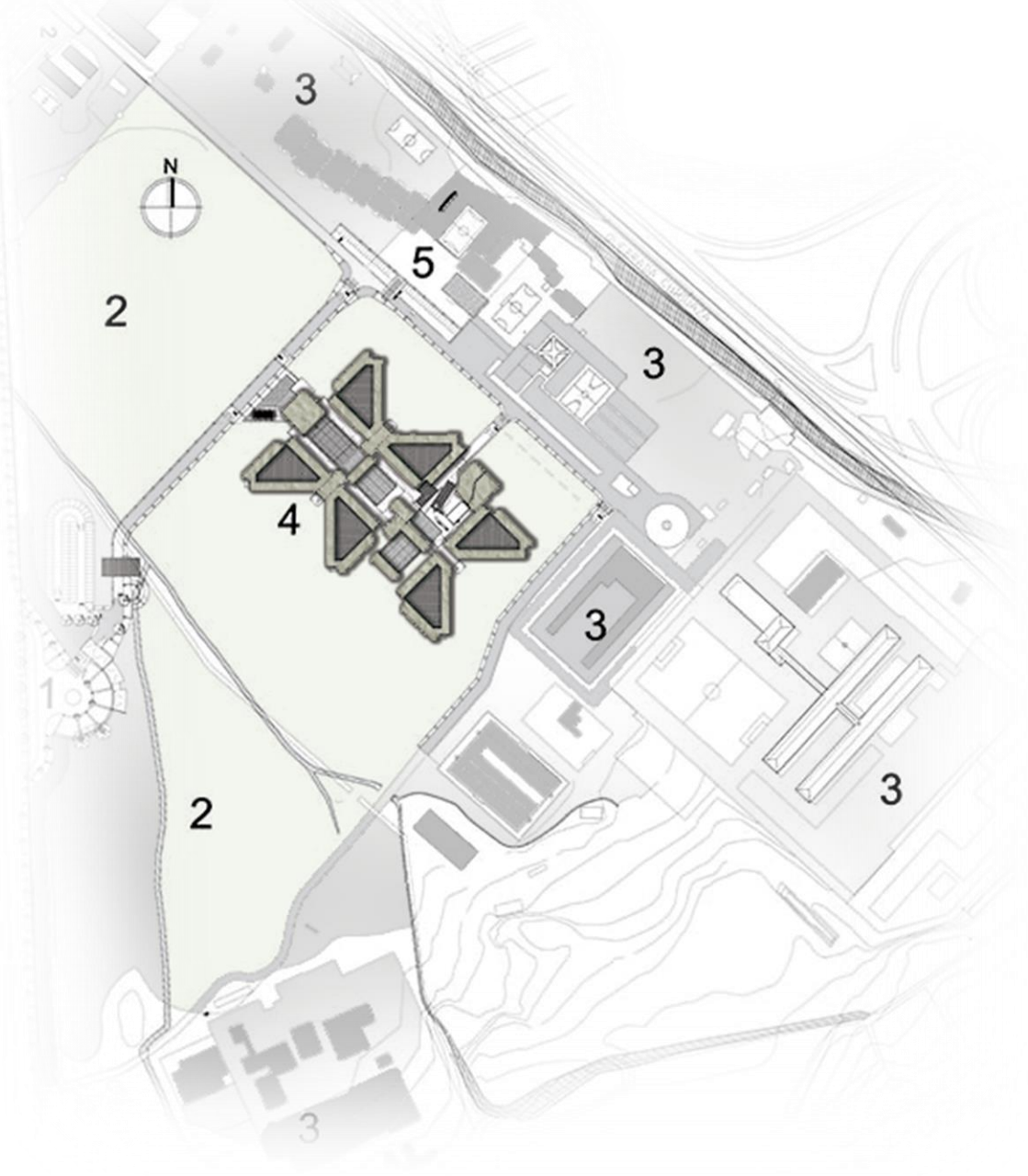
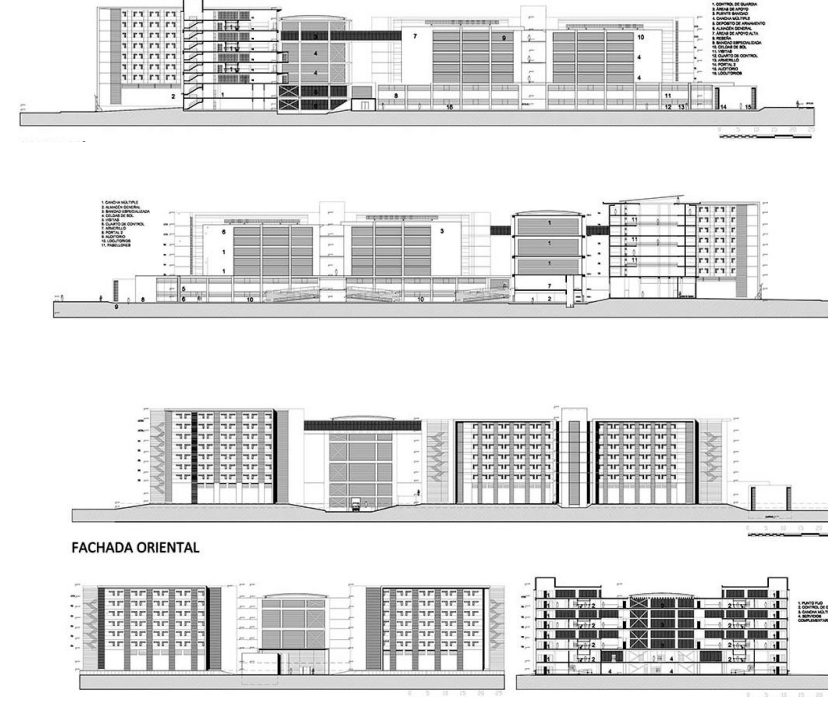
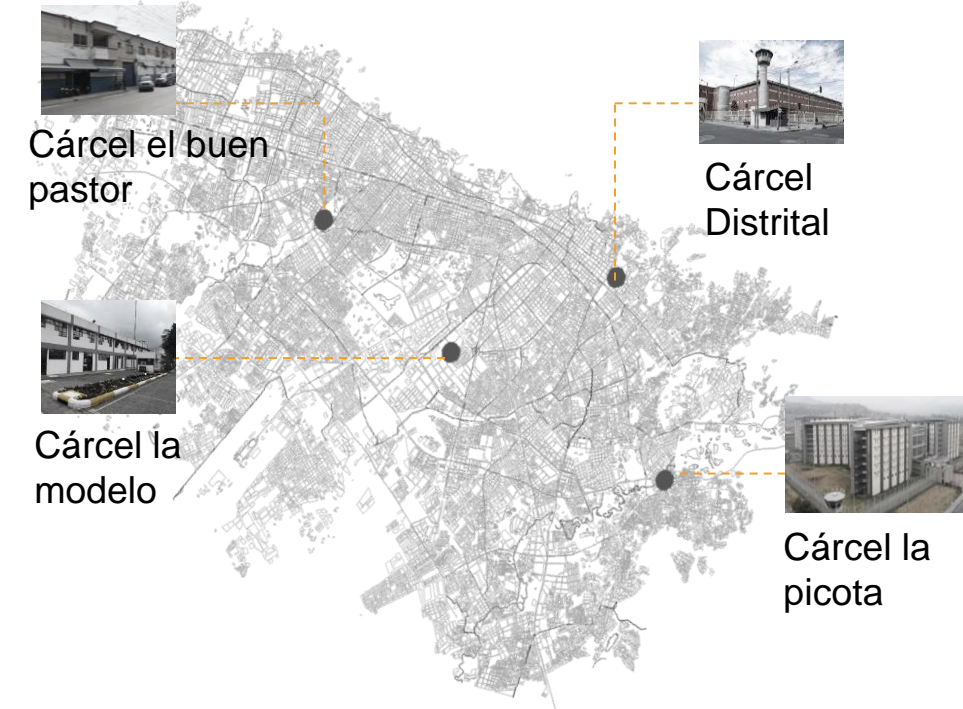

- 1 Ingreso principal
- 2 Áreas a futuro desarrollo
- 3 Edificios existentes – penitenciaría original
- 4 Centro carcelario
- 5 Alojamiento guardia

CRITERIOS DE SELECCION

- Integración con el entorno rural
- Manejo diferente del terreno
- Integración con la población
- Accesibilidad
- Impacto en el sector
- Variación arquitectónica
- Uso o manejo del suelo
- Espacios abiertos
- Desarrollo a futuro

PERFIL DEL USUARIO

Hombres con delitos menores los cuales se encuentran en proceso de juicio, en vigilancia o hace parte del rango de internos que ya cuentan con una sentencia declarada

- Lesiones personales no graves, entre el mismo genero (no incluye menores de edad)
- Estafa
- Hurto simple menor a 4SMLV (Ley 2197 de 2022) LEY DE SEGURIDAD DE CIUDADANIA
- Instigación a delinquir
- Daño al bien ajeno
- la inasistencia alimentaria

CONCLUSIÓN

Los establecimientos penitenciarios presentan actualmente en Colombia, no cuentan con los recursos y espacios necesarios para ser considerados como un espacio de rehabilitación viable. Gracias a las problemáticas presentes de infraestructura, modelo tradicional, hacinamiento y reinserción, las instalaciones presentan un grado deterioro mayor de lo que se tiene previsto.

Al no tener estructurado un programa de rehabilitación no se puede asegurar que las personas privadas de la libertad tengan un desarrollo y una rehabilitación eficaz.

por medio de la recopilación de datos se puede evidenciar el bajo o nulo manejo que se tiene presente en este tipo de establecimientos.

ELEMENTOS ESPACIALES

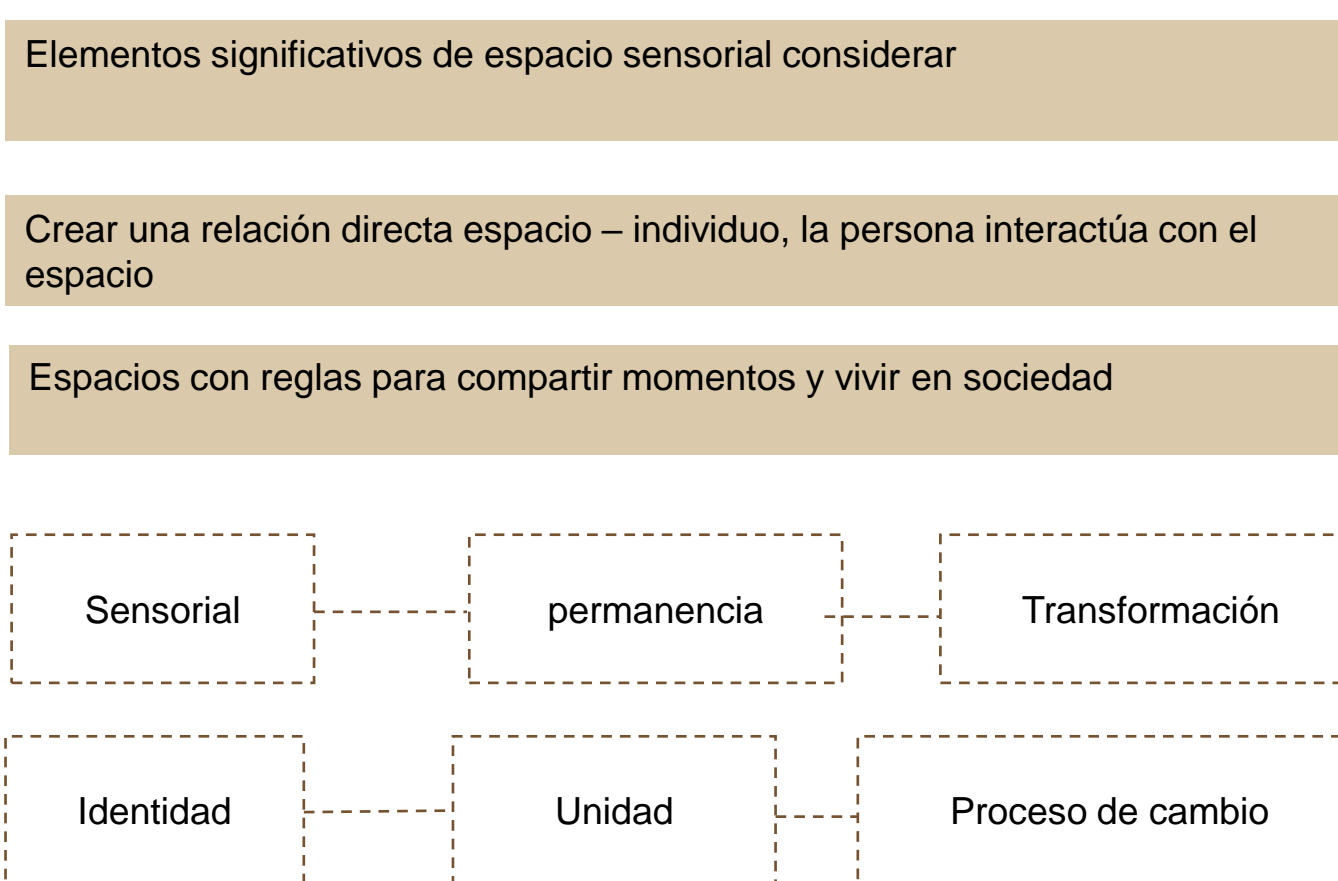

PLANTEAMIENTO DE DESARROLLO

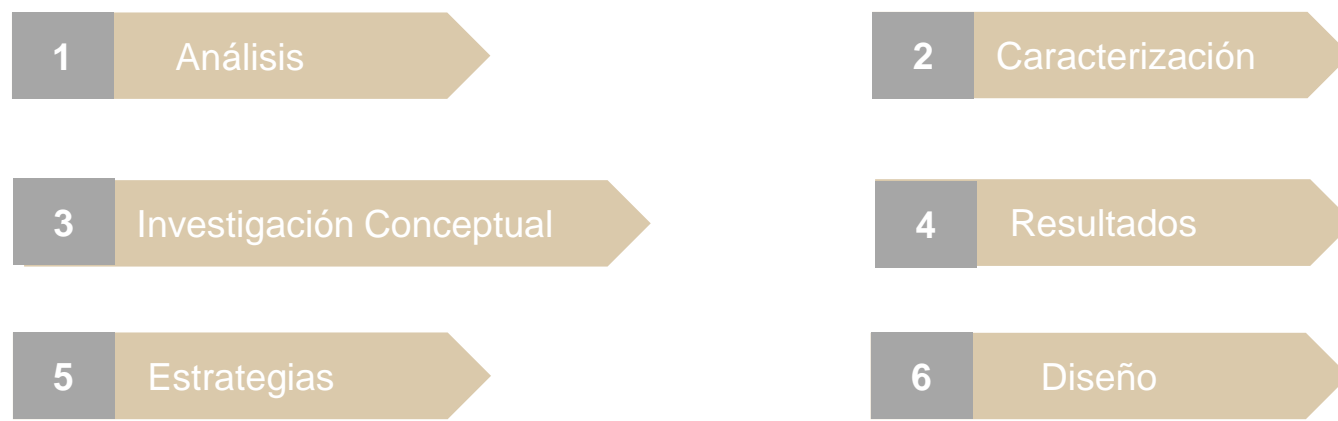

PROGRAMAS DE REHABILITACIÓN

- EJE LABORAL** Introducirlos en nuevos ámbitos promoviendo la experiencia laboral con el darles oportunidades
- EJE CULTURAL** Mantener costumbres y culturas intactas promoviendo todo aquello que los caracteriza
- EJE DE SALUD** Con el fin de mantener una condición de vida estable, previniendo enfermedades y deterioro en cuerpo y alma de la persona
- EJE EDUCATIVO** Mejorar a nivel académico los conocimientos permitiendo progresar a nivel educativo básico y medio
- EJE DEPORTIVO** Con el fin de mejorar la salud física y el estado del cuerpo de la persona

¿QUE NO HACER?

- Cárceles la Tumba, Caracas Venezuela
- Celdas individuales de 6m2
- Sin iluminación, mobiliario y paredes de cementos pintadas de color blanco
- Aire acondicionado a temperaturas bajo cero, 24 horas de encierro sin contacto con nadie

ANALISIS DE REFERENTES

Características

- Celdas individuales de 10 m2
- Interacción entre los presos para generar un vínculo o sentido de familia
- Vida similar a una aldea, talleres educativos

Ventajas

- De este proyecto tomare la creación de identidad para mejorar el autoestima de los reclusos
- Y la creación de vínculos entre internos y en caso de ser posible con el personal ya que disminuye resentimientos

Desventajas

- La desventaja es la sociedad que es muy diferente en estos países
- El presupuesto económico del Ecuador no es similar al de Noruega

SELECCIÓN DEL LUGAR DE INTERVENCIÓN



El Plan Parcial Rafael Uribe 70 es un proyecto proyección para realizar la construcción de infraestructuras de servicios publicos domiciliarios, las cesiones necesarias para parques, equipamientos y la mallia vial, así como a definir el aprovechamiento de las áreas útiles resultantes, de los predios que conforman el área de planeamiento, para integrarse a la estructura urbana y para mejorar las condiciones de desarrollo y consolidación del suelo para usos urbanos

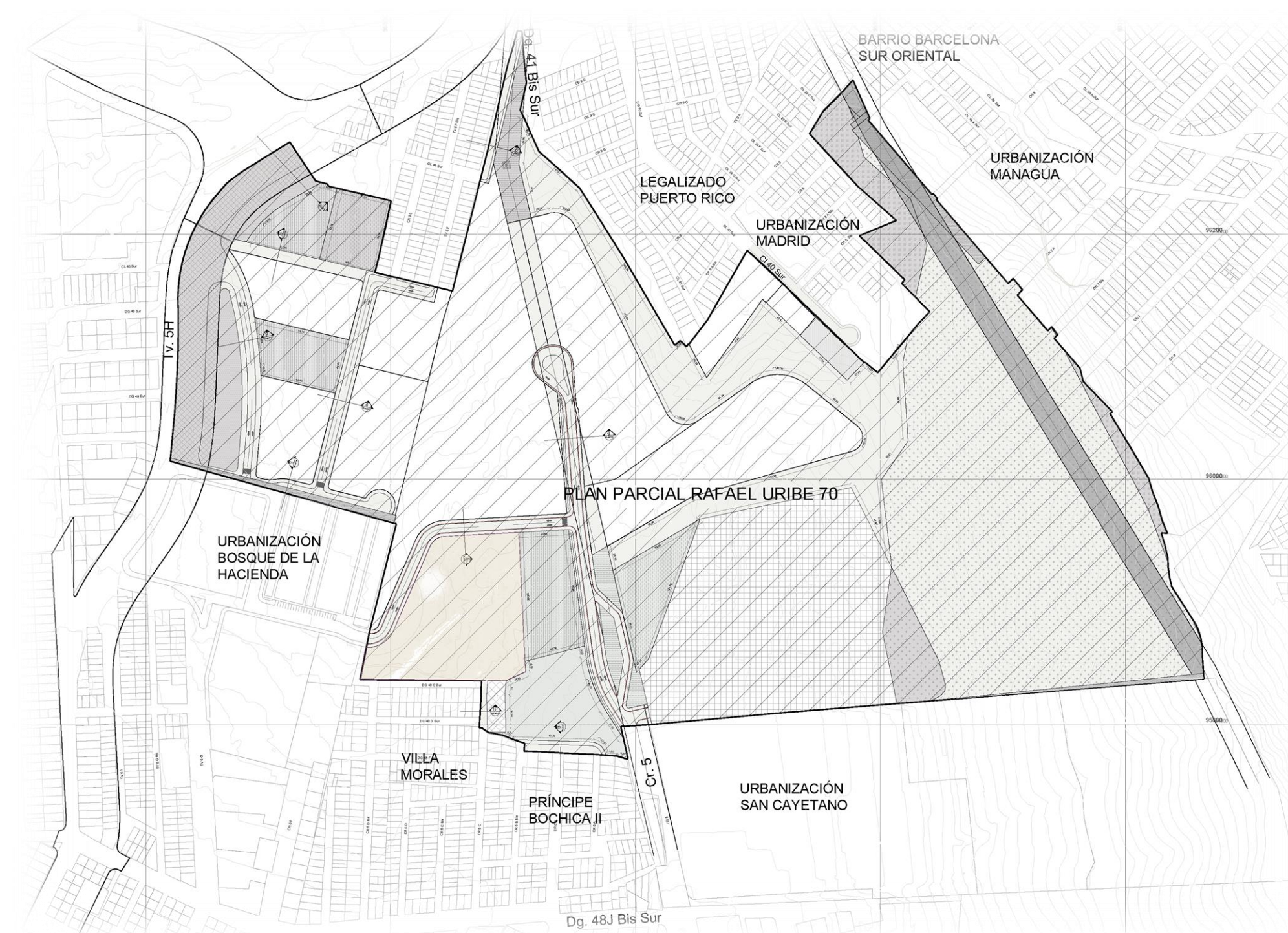
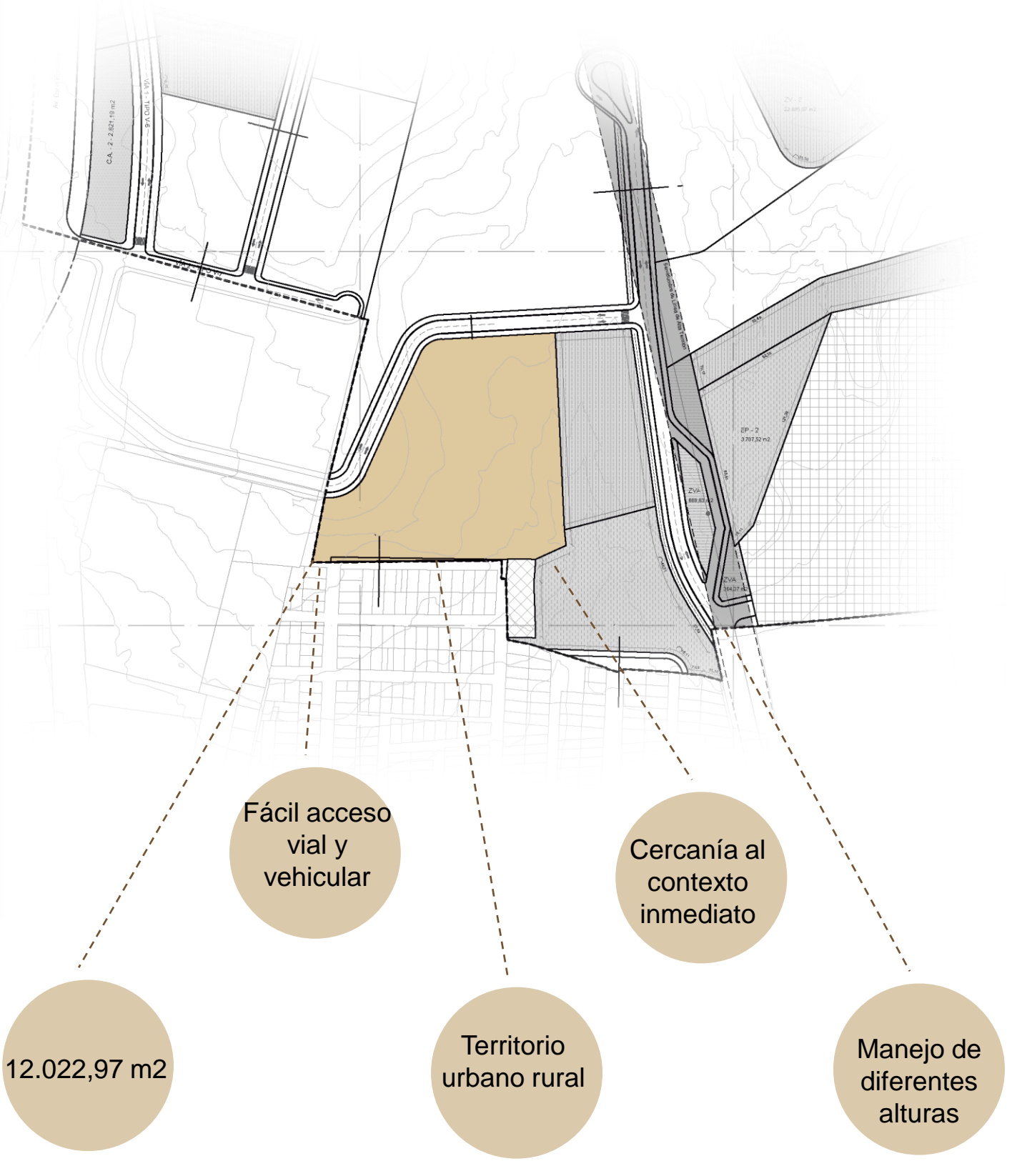

IDENTIFICACIÓN DEL LOTE

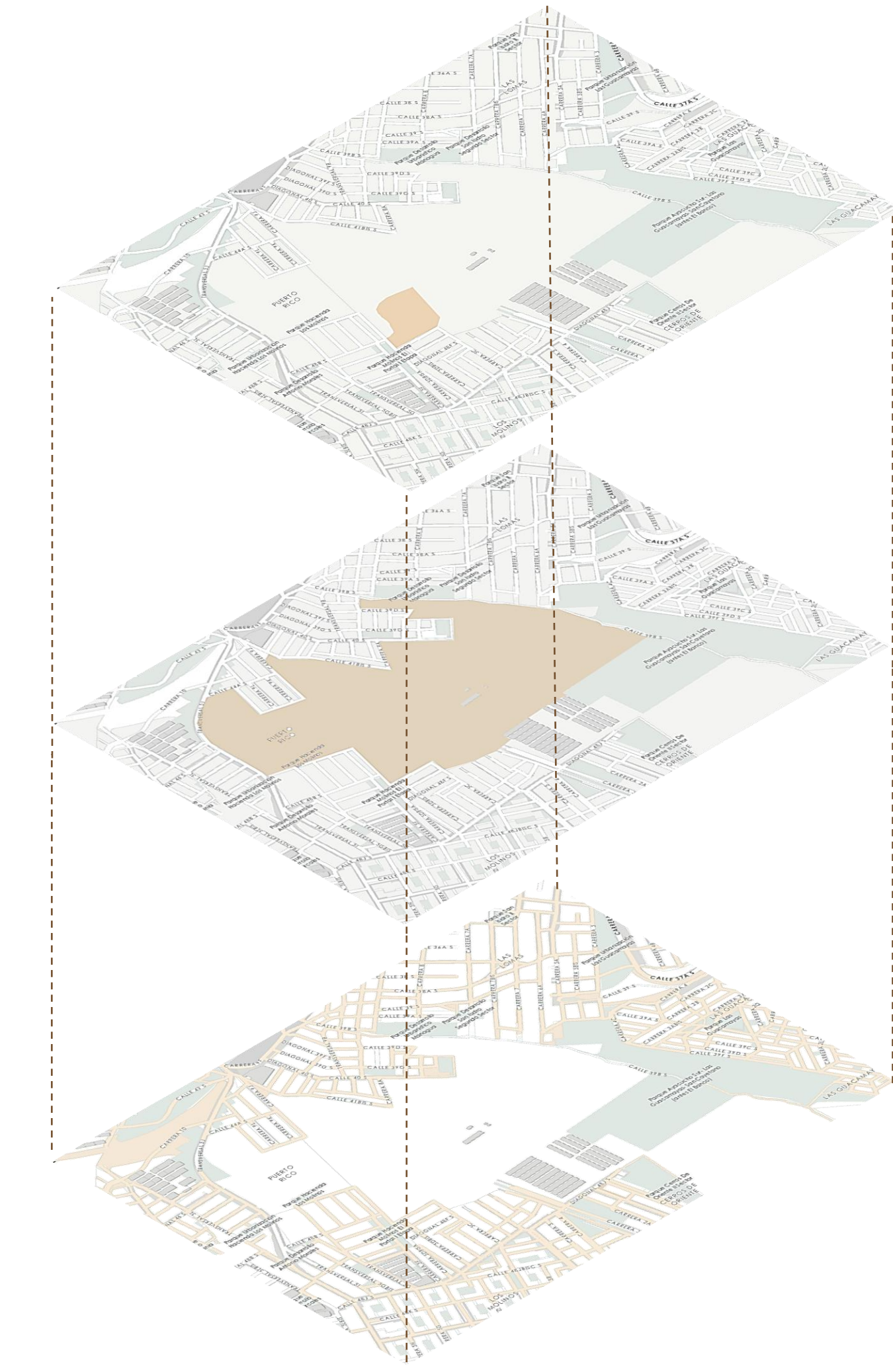

NORMATIVA PENITENCIARIA



HORAS FUERA DE CELDAS	ESPACIO CELDAS INDIVIDUALES	ESPACIO POR PERSONA EN CELDAS COMPARTIDAS
Menos de 10	5,4	3,4
Entre 6 – 10	6,4	4,4
Entre 3 y 6	7,4	5,4

- 1 CARGAS Y BENEFICIOS URBANÍSTICOS: Usos del suelo y aprovechamiento en edificabilidad
- 2 EDIFICABILIDAD: M2 netos permitidos vs soportes urbanos. Según el tratamiento urbanístico
- 3 PRIMEROS PISOS: M2 netos permitidos vs soportes urbanos. Según el tratamiento urbanístico
- 4 CUBIERTAS COMUNES: Cubiertas que hacen parte de las zonas comunes. Altura 4.20m. Altura mínima = 2.40m. Masivo = 4m. Reducción de cargas urbanísticas a alturas variables en Desarrollo
- 5 ALTURAS: Voladizos
- 6 VOLUMETRÍA: Solanos, Semisolanos

Colonia Santa Helena, Ecuador

Características

- Celdas de 7,6 metros cuadrados para 18 o 20 personas privadas de la libertad
- Según la economía del recluso se le permita remodelar su celda

ventajas

- Una de las ventajas es que actualmente ya existen talleres en varios ejes que contribuyen con la rehabilitación de las PPL

Desventajas

- Una desventaja es que los problemas por diferencias sociales y económicos dentro de la prisión se siguen manifestando

Colonia Penitencia Oriente

Características

- 4.200 hectáreas aproximadamente, divididas en 7 campamentos con capacidad para albergar 1190 internos
- Reserva forestal e hídrica y 400 hectáreas en explotaciones agropecuarias donde parte de la población reclusa

Ventajas

- Los reclusos que consiguen un trabajo a la intemperie tienen un descanso físico y psicológico; y los niveles de agresividad y ansiedad son bajos.

Desventajas

- Cada preso que llega a la Colonia debe pasar primero por un proceso de rehabilitación al cumplir esta fase, los internos pueden trabajar en oficios varios

Prisión de Bastoy

Características

- En ella no hay rejas; los presos viven en viviendas compartidas, con habitación privada. Así, visten con sus propias prendas y, a excepción de una comida al día, se cocinan para sí mismos.

Ventajas

- Cada uno de los internos se acomoda a su manera con un estilo de vida responsable pero con la comodidad de un hogar

Desventajas

- No cuentan con gran seguridad pues por temas culturales y sociales aplican el perdón social y confían en los internos