

C2

Profundización



Nivel: IX - X

BOOK DE PLANOS

Versión: 4.0

CURSO: OPCIÓN DE GRADO

APELLIDOS: MANRIQUE - PARRA

NOMBRE: ANGIE - EVELYN

CÓDIGO

PERIODO ACÁDEMICO



FACULTAD DE
ARQUITECTURA

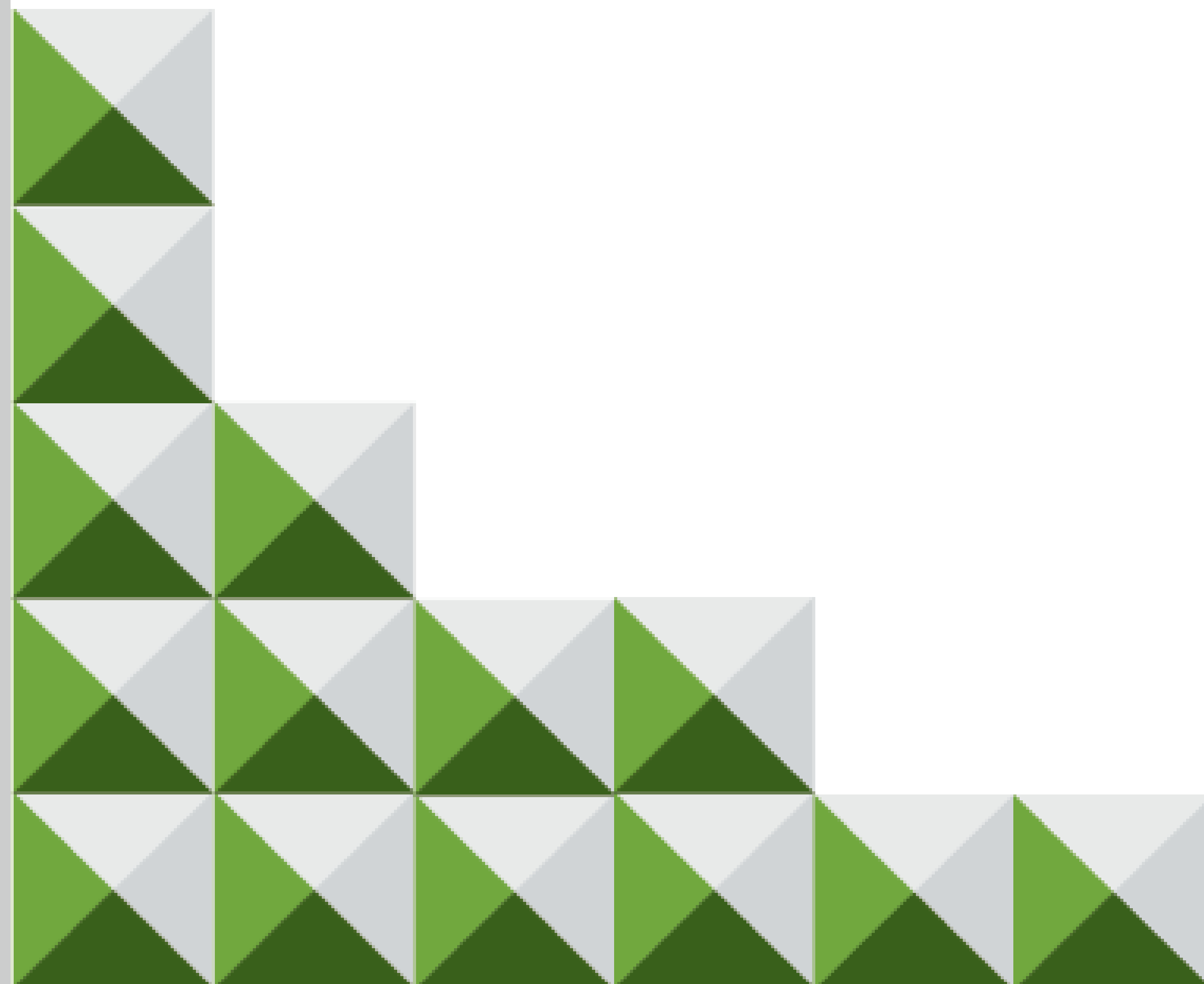

**Revivir: Centro complementario de la cárcel el Buen Pastor,
Espacios de resocialización efectiva a mujeres privadas de la
libertad**

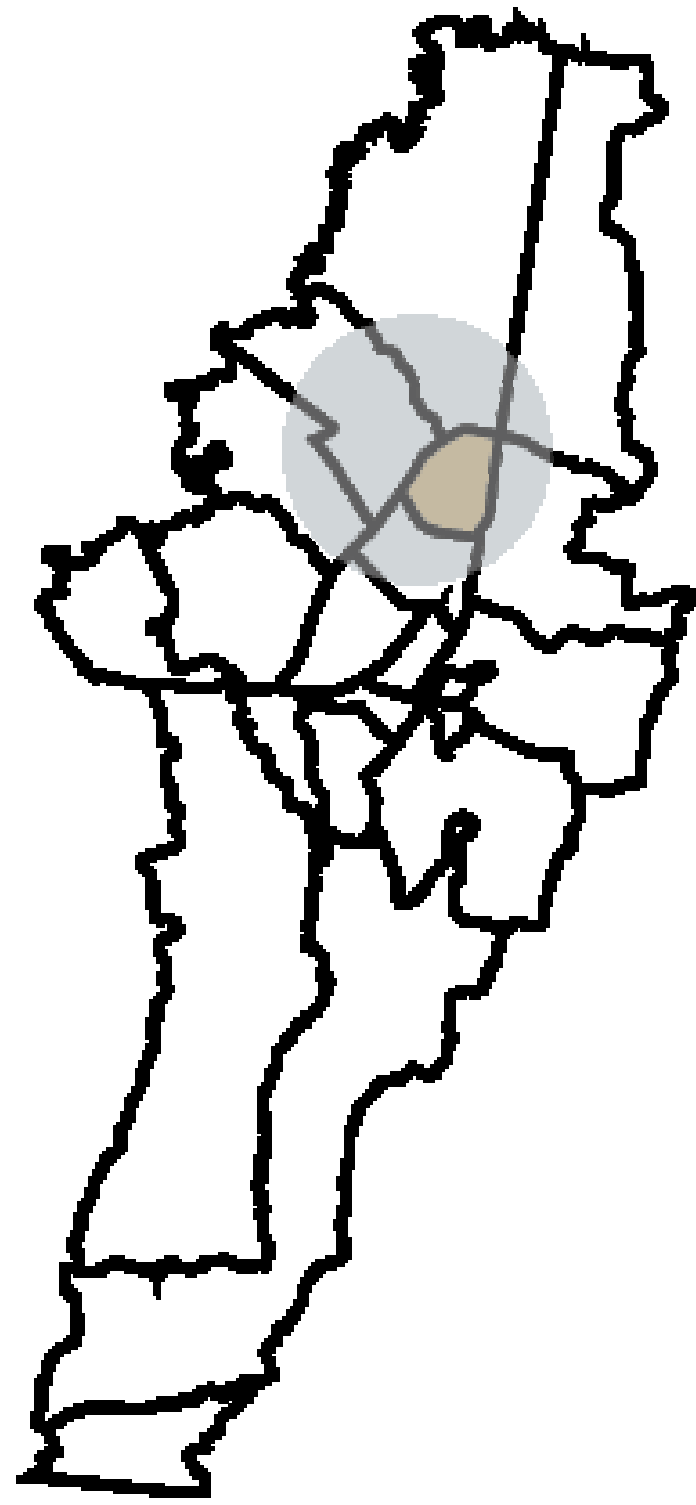

CIUDAD: BOGOTA

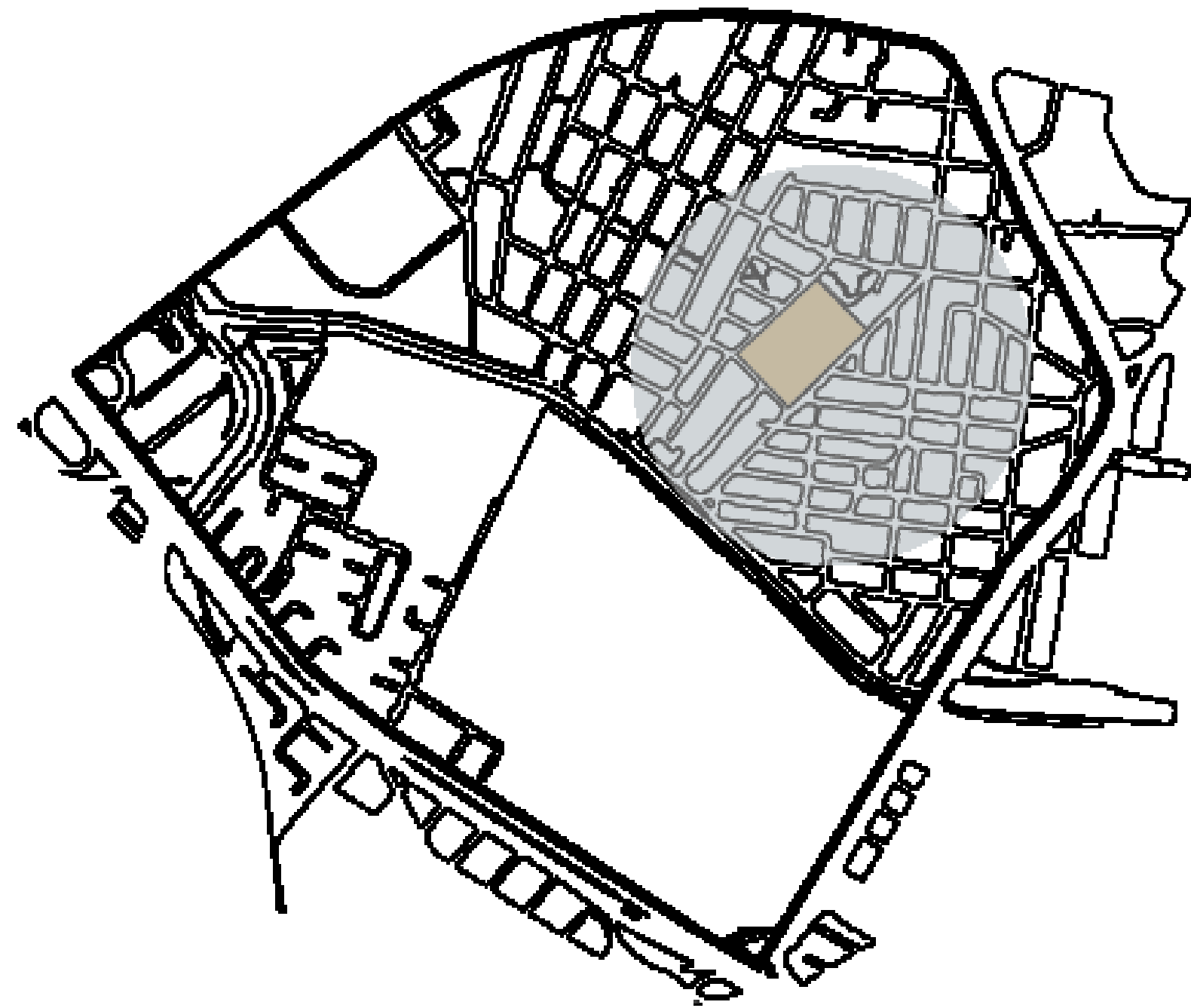

LOCALIDAD: BARRIOS UNIDOS

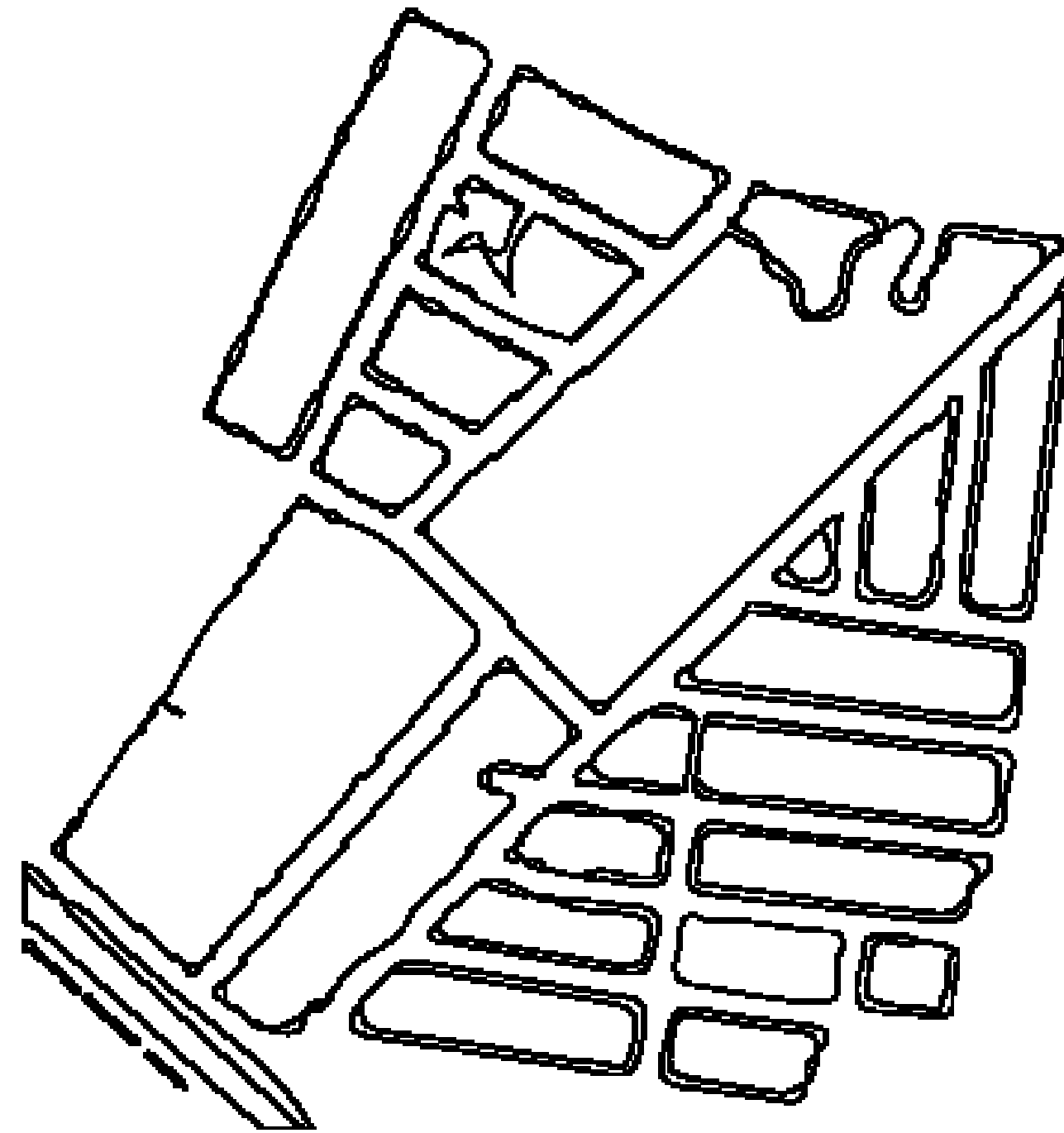

BARRIO: RINCÓN UNIDOS

INDICE CONTENIDO PLANIMETRIA

1	U-001	LOCALIZACIÓN	01/12/23
2	A-001	PLANTA ARQUITONICA NIVEL +0.00	01/12/23
3	A-002	PLANTA ARQUITONICA NIVEL +3.00	01/12/23
4	A-003	PLANTA ARQUITONICA NIVEL +6.00	01/12/23
5	A-004	PLANTA ARQUITONICA NIVEL +9.00	01/12/23
6	A-005	PLANTA ARQUITONICA NIVEL +12.00	01/12/23
7	A-006	PLANTA ARQUITONICA CUBIERTAS	01/12/23
8	A-007	CORTES 1-1 Y 2-2	01/12/23
9	A-008	CORTES 3-3 Y 4-4	01/12/23
10	A-009	CORTE FACHADA	01/12/23
11	F-001	FACHADAS	01/12/23
12	D-001	PLANO DE DETALLE ASCENSOR	01/12/23
13	D-002	PLANO DE DETALLE ESCALERA	01/12/23
14	D-003	PLANO DE DETALLE DE BAÑO	01/12/23
15	D-004	PLANO DE DETALLE PUERTAS Y VENTANAS	01/12/23
16	E-001	PLANTA ESTRUCTURAL EJES Y CIMENTOS	01/12/23
17	E-002	PLANTA ESTRUCTURAL PISOS TIPO	01/12/23
18	E-003	DETALLES ESTRUCTURALES	01/12/23
19	H-001	PLANTA ILUMINACIÓN Y TOMAS NIVEL 1	01/12/23
20	H-002	PLANTA ILUMINACIÓN Y TOMAS NIVEL 2	01/12/23
21	H-003	PLANTA ILUMINACIÓN Y TOMAS NIVEL 3	01/12/23
22	H-004	PLANTA ILUMINACIÓN Y TOMAS NIVEL 4	01/12/23
23	H-005	CORTE ELÉCTRICO	01/12/23
24	H-006	PLANTA TIPO RED HIDRAULICA	01/12/23
25	H-007	PLANTA TIPO RED HIDROSANITARIA	01/12/23
26	H-008	PLANTA DE CUBIERTA RED AGUAS LLUVIAS	01/12/23
27	H-009	DETALLES RED HIDRAULICA Y SANITARIA	01/12/23

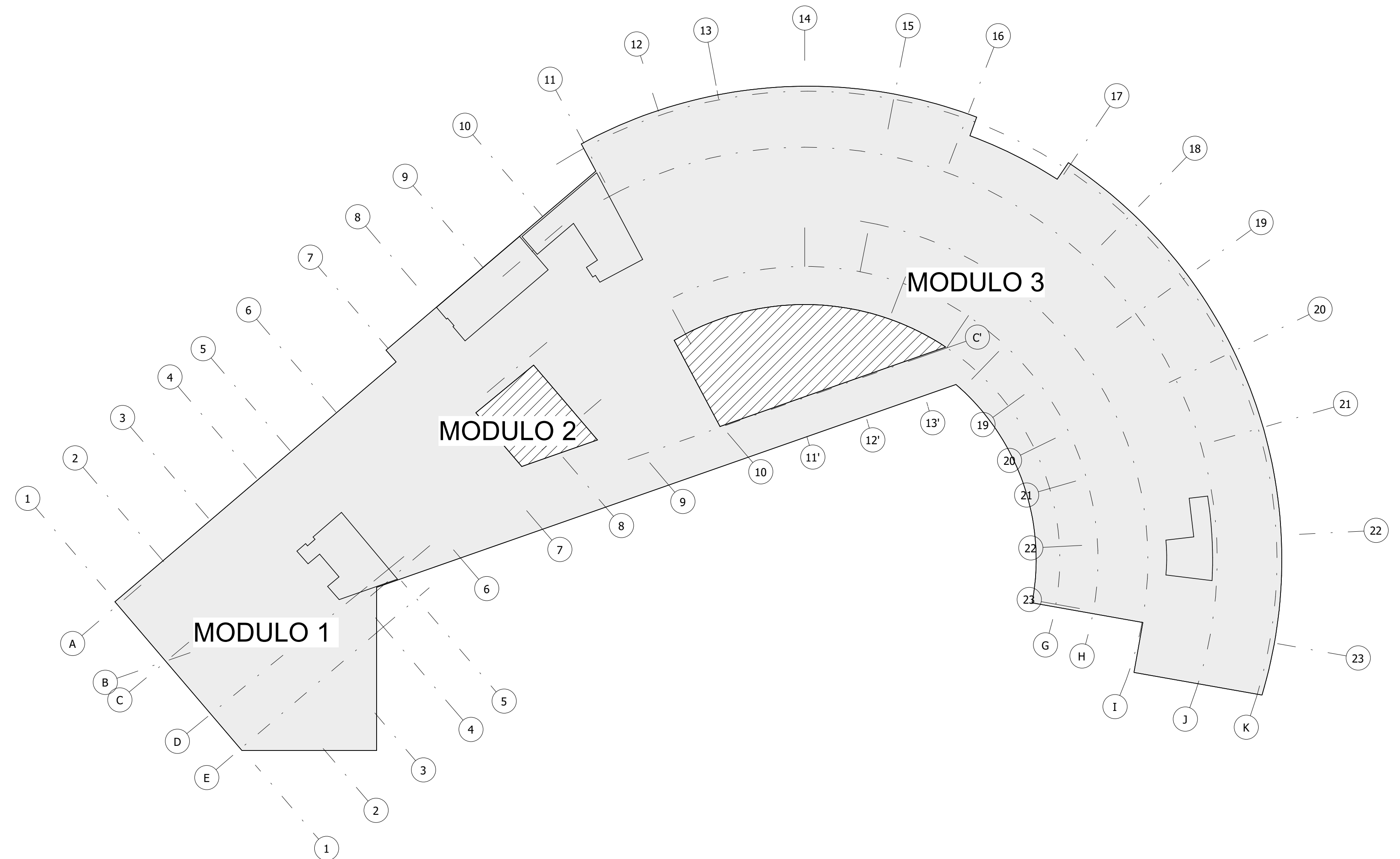
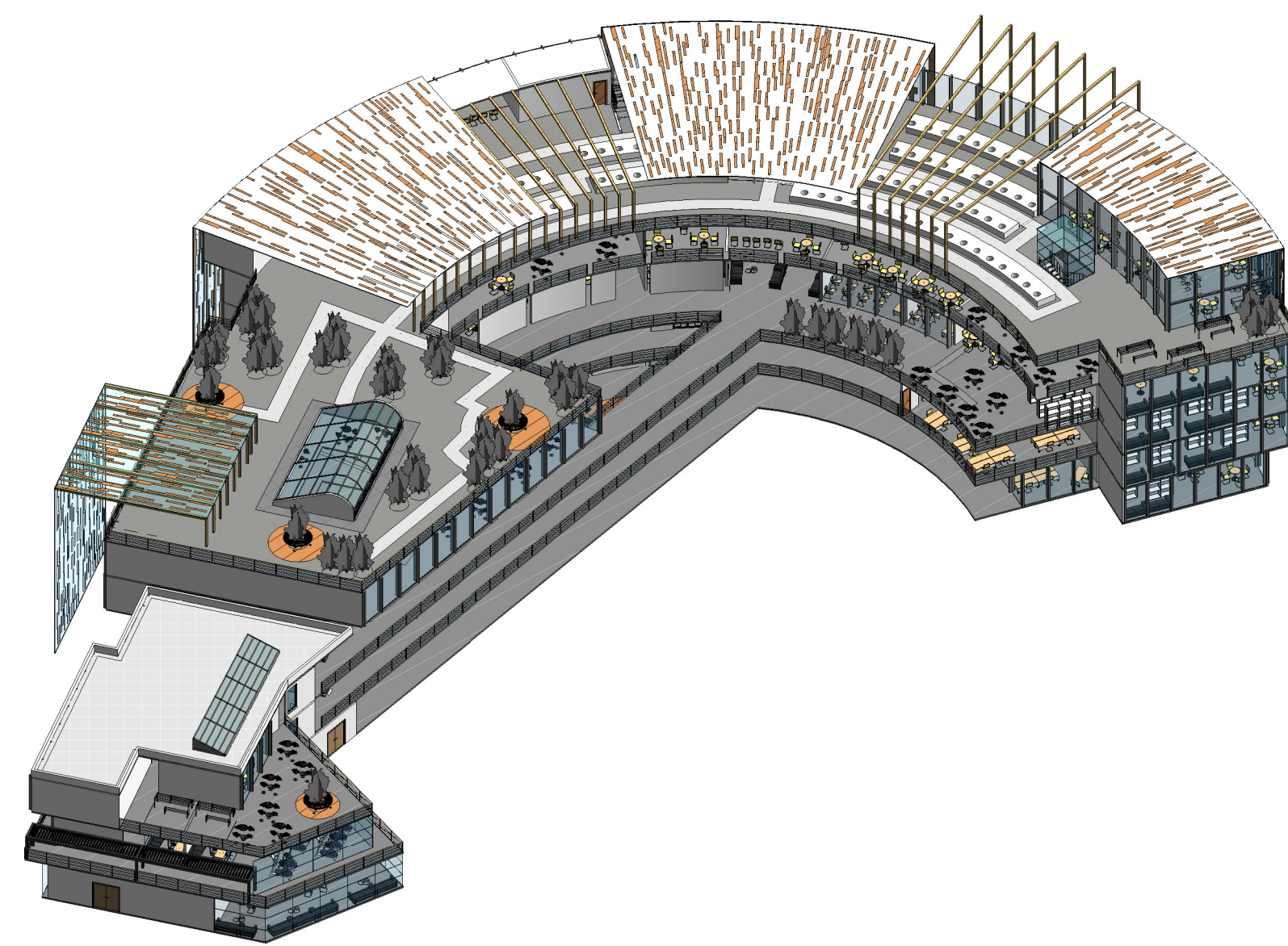

PROYECTO

REVIVIR:
CENTRO COMPLEMENTARIO
DE LA CARCEL EL BUEN
PASTOR,
ESPACIOS DE
RESOCIALIZACIÓN EFECTIVA
A MUJERES PRIVADAS DE LA
LIBERTAD

CURSO

OPCIÓN DE ENFASIS

ESTUDIANTES

ANGIE MANRIQUE LOPEZ
EVELYN PARRA CIFUENTES

PROFESOR

MARIO GUTIERREZ QUIJANO

CONTIENE

LOCALIZACIÓN

CONVENCIONES

OBSERVACIONES

LOCALIZACIÓN

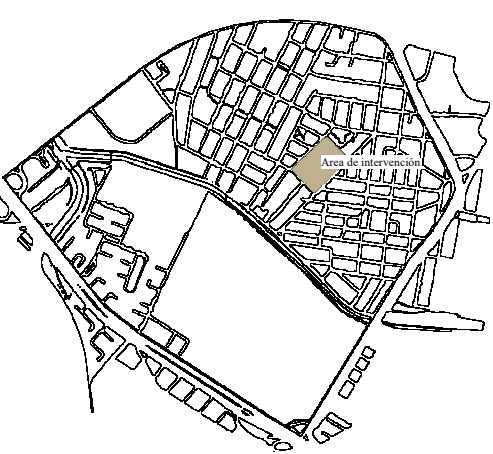

FECHA

01/12/23

ESCALA

Como se indica

PROYECTO

REVIVIR:
CENTRO COMPLEMENTARIO DE LA CARCEL EL BUEN PASTOR, ESPACIOS DE RESOCIALIZACIÓN EFECTIVA A MUJERES PRIVADAS DE LA LIBERTAD

CURSO

OPCIÓN DE ENFASIS

ESTUDIANTES

ANGIE MANRIQUE LOPEZ
EVELYN PARRA CIFUENTES

PROFESOR

MARIO GUTIERREZ QUIJANO

CONTIENE

PLANTA ARQUITONICARA NIVEL +3.00
PISO LAMINADO

CERAMICO Y PORCELANATO
CONVENCIONES

OBSERVACIONES

LOCALIZACIÓN

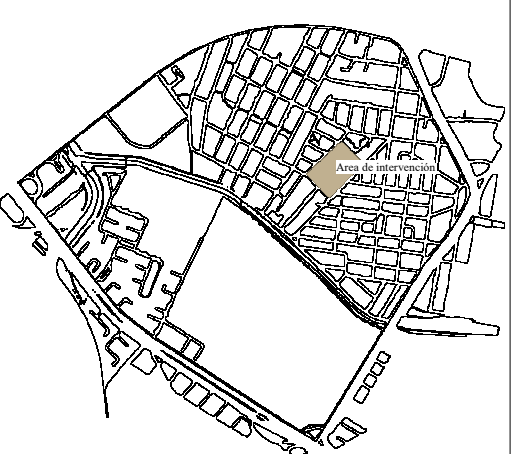

FECHA
01/12/23

ESCALA
Como se indica

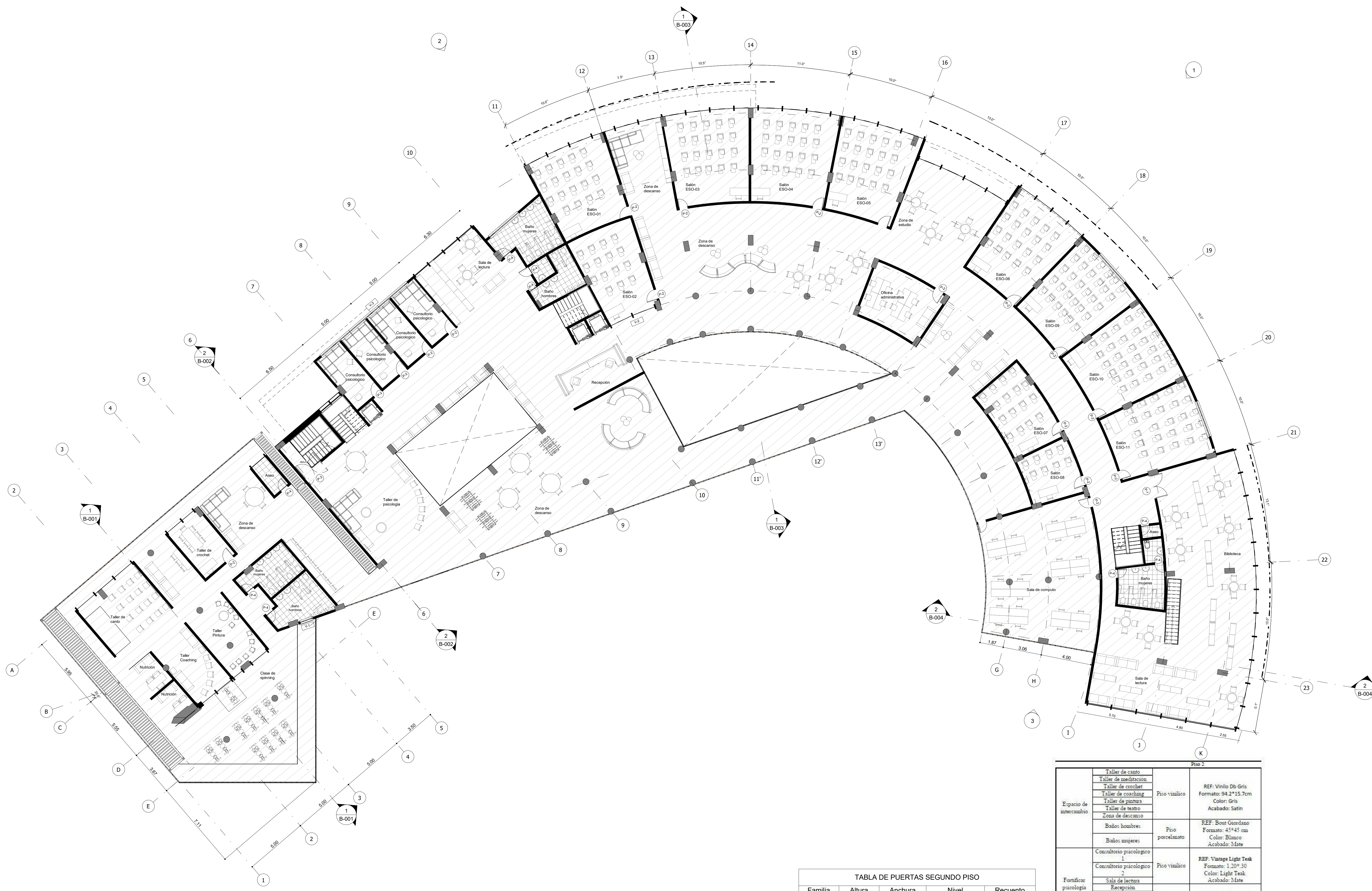

3 PLANTA ARQUITONICARA NIVEL +3.00
1 : 125

TABLA DE PUERTAS SEGUNDO PISO

Familia	Altura	Anchura	Nivel	Recuento
P-1	2.10	1.80	SEGUNDO PISO	1
P-2	2.10	0.80	SEGUNDO PISO	13
P-3	2.10	1.80	SEGUNDO PISO	1
P-4	2.10	0.70	SEGUNDO PISO	15
Total general: 30				

TABLA DE VENTANAS SEGUNDO PISO

Familia	Anchura	Altura aproximada	Nivel	Recuento
V-1	1.00	2.00	SEGUNDO PISO	2
V-2	2.00	1.50	SEGUNDO PISO	3
V-3	3.00	2.00	SEGUNDO PISO	5
Total general: 10				

Piso 3

Espacio de intercambio	Material	Referencia
Taller de canto	Piso vinílico	REF: Vinilo Dó Gris Formato: 94.2*15.7cm Color: Gris Acabado: Satin
Taller de meditación		
Taller de crochet		
Taller de coaching		
Taller de pintura		
Taller de teatro		
Zona de descanso	Piso porcelanato	REF: Bout Giordano Formato: 45*45 cm Color: Blanco Acabado: Mate
Baños hombres		
Baños mujeres	Piso vinílico	REF: Vintage Light Teak Formato: 1.20*30 Color: Light Teak Acabado: Mate
Consultorio psicologico 1		
Consultorio psicologico 2	Piso porcelanato	REF: Bout Giordano Formato: 45*45 cm Color: Blanco Acabado: Mate
Sala de lectura		
Recepcion	Piso vinílico	REF: Vinilo Dó Gris Formato: 94.2*15.7cm Color: Gris Acabado: Satin
Sala de lectura		
Sala de lectura		
Sala de lectura		
Sala de lectura		
Sala de lectura		
Sala de lectura		
Sala de lectura		
Sala de lectura		
Sala de lectura		
Sala de lectura		
Sala de lectura	Alfombra de Tráfico Comercial pesado	Modulo Expositor Point Ref: 354001 Color: 743
Biblioteca		
Auditorio	Piso porcelanato	REF: Bout Giordano Formato: 45*45 cm Color: Blanco Acabado: Mate
Baños hombres		
Baños mujeres		

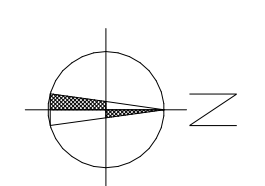

PROYECTO

REVIVIR:
CENTRO COMPLEMENTARIO
DE LA CARCEL EL BUEN
PASTOR,
ESPACIOS DE
RESOCIALIZACIÓN EFECTIVA
A MUJERES PRIVADAS DE LA
LIBERTAD

CURSO

OPCIÓN DE ENFASIS

ESTUDIANTES

ANGIE MANRIQUE LOPEZ
EVELYN PARRA CIFUENTES



PROFESOR

MARIO GUTIERREZ QUIJANO

CONTIENE

PLANTA
ARQUITECTONICA
NIVEL +6.00

CONVENCIONES

-  PISO LAMINADO
-  CERAMICO Y PORCELANATO

OBSERVACIONES

LOCALIZACIÓN

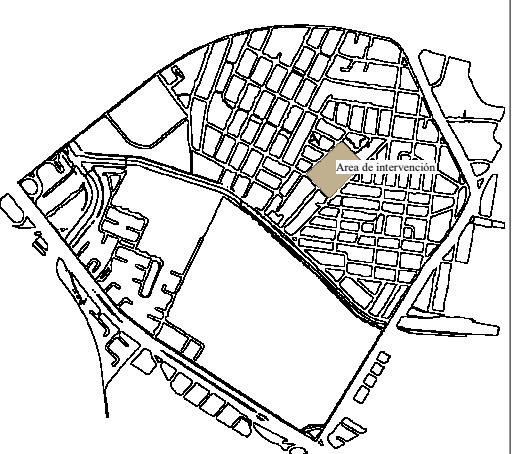

FECHA

01/12/23

ESCALA

Como se indica



TABLA DE PUERTAS TERCER PISO

Familia	Altura	Anchura	Nivel	Recuento
P-1	2.10	1.80	TERCER PISO	1
P-2	2.10	0.80	TERCER PISO	13
P-3	2.10	1.80	TERCER PISO	1
P-4	2.10	0.70	TERCER PISO	9
Total general: 24				

TABLA DE VENTANAS TERCER PISO

Familia	Anchura	Altura aproximada	Nivel	Recuento
V-1	1.00	2.00	TERCER PISO	1
V-3	3.00	2.00	TERCER PISO	6
Total general: 7				

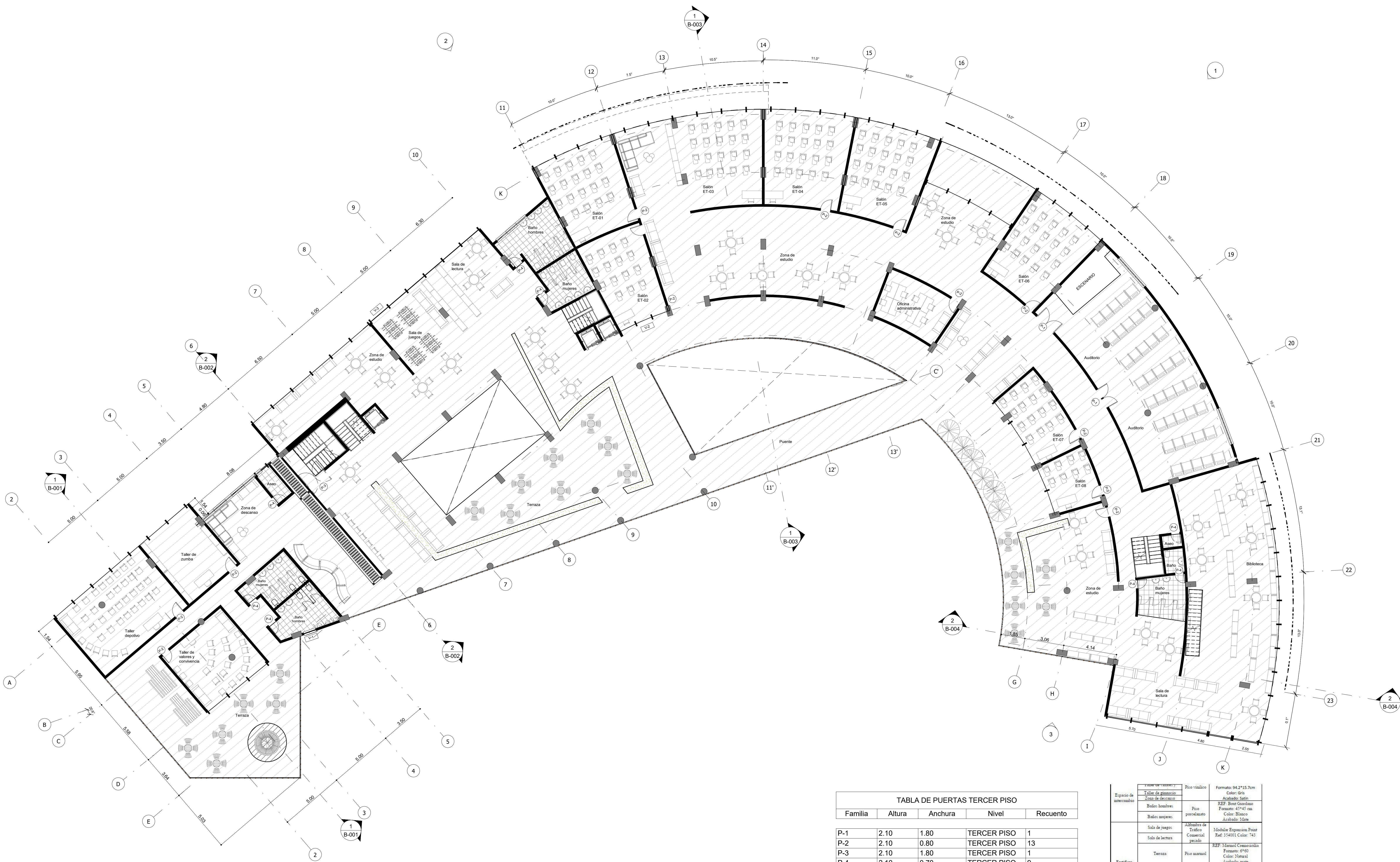
Espacio de Interés	Material	Formato	Color
Taller de pintura	Piso vinílico	Formato: 94.2*15.7cm	Color: Gris
Zona de descanso	Piso vinílico	Formato: 94.2*15.7cm	Color: Gris
Baños hombres	Piso porcelanato	REF: Bior Gordinas	Formato: 47*47 cm
Baños mujeres	Piso porcelanato	REF: Bior Gordinas	Formato: 47*47 cm
Sala de juegos	Alfombra de Tráfico	Modular Exposición Point	REF: 354001 Color: 743
Sala de lectura	Alfombra de Tráfico	Modular Exposición Point	REF: 354001 Color: 743
Terraza	Piso natural	REF: Marmol Cromocianida	Formato: 61*61
Zona de descanso	Piso vinílico	REF: Vinilo De Gris	Formato: 94.2*15.7cm
Baños hombres	Piso porcelanato	REF: Bior Gordinas	Formato: 47*47 cm
Baños mujeres	Piso porcelanato	REF: Bior Gordinas	Formato: 47*47 cm
Salón ET-01	Piso vinílico	REF: Vinilo De Gris	Formato: 94.2*15.7cm
Salón ET-02	Piso vinílico	REF: Vinilo De Gris	Formato: 94.2*15.7cm
Salón ET-03	Piso vinílico	REF: Vinilo De Gris	Formato: 94.2*15.7cm
Salón ET-04	Piso vinílico	REF: Vinilo De Gris	Formato: 94.2*15.7cm
Salón ET-05	Piso vinílico	REF: Vinilo De Gris	Formato: 94.2*15.7cm
Salón ET-06	Piso vinílico	REF: Vinilo De Gris	Formato: 94.2*15.7cm
Salón ET-07	Piso vinílico	REF: Vinilo De Gris	Formato: 94.2*15.7cm
Salón ET-08	Piso vinílico	REF: Vinilo De Gris	Formato: 94.2*15.7cm
Oficina administrativa	Alfombra de Tráfico	Modular Exposición Point	REF: 354001 Color: 743
Biblioteca	Alfombra de Tráfico	Modular Exposición Point	REF: 354001 Color: 743
Zona de juegos	Alfombra de Tráfico	Modular Exposición Point	REF: 354001 Color: 743
Baños hombres	Piso porcelanato	REF: Bior Gordinas	Formato: 47*47 cm
Baños mujeres	Piso porcelanato	REF: Bior Gordinas	Formato: 47*47 cm

4 PLANTA ARQUITECTONICA NIVEL +6.00
1 : 125

PROYECTO

REVIVIR:
CENTRO COMPLEMENTARIO
DE LA CARCEL EL BUEN
PASTOR,
ESPACIOS DE
RESOCIALIZACION EFECTIVA
A MUJERES PRIVADAS DE LA
LIBERTAD

CURSO

OPCIÓN DE ENFASIS

ESTUDIANTES

ANGIE MANRIQUE LOPEZ
EVELYN PARRA CIFUENTES

PROFESOR

MARIO GUTIERREZ QUIJANO

CONTIENE

PLANTA
ARQUITECTONICA
NIVEL +9.00

CONVENCIONES

OBSERVACIONES

LOCALIZACIÓN

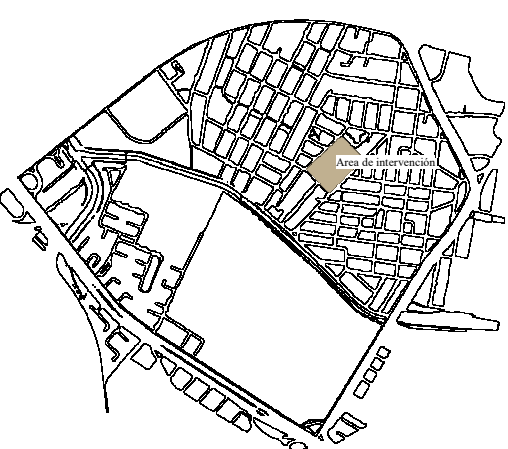

FECHA

01/12/23

ESCALA

Como se indica

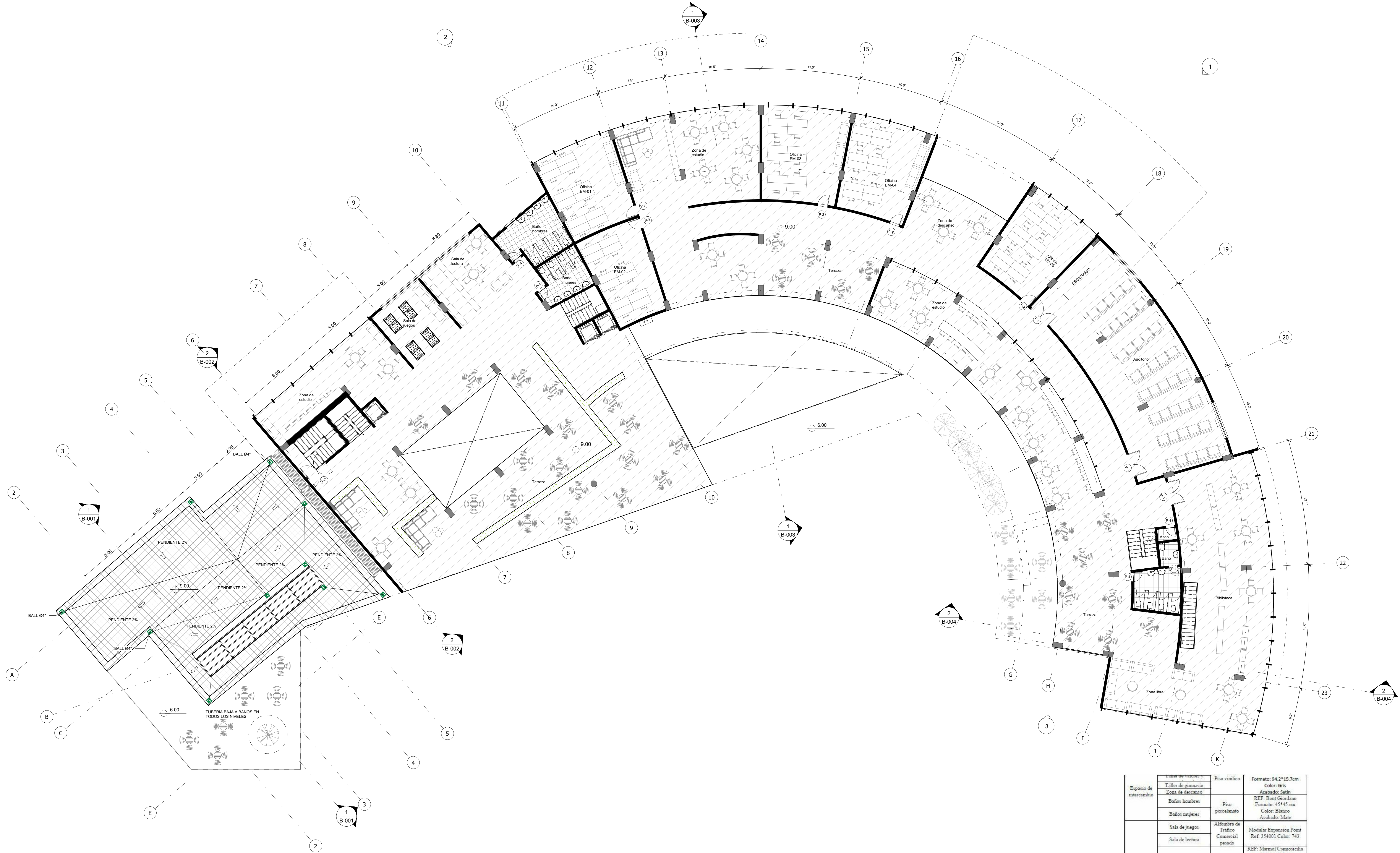

5 PLANTA ARQUITECTONICA NIVEL +9.00
1: 125

TABLA DE VENTANAS CUARTO PISO

Familia	Anchura	Altura aproximada	Nivel	Recuento
V-1	1.00	2.00	TERCER PISO	1
V-3	3.00	2.00	TERCER PISO	6
Total general: 7				

TABLA DE PUERTAS CUARTO PISO

Familia	Altura	Anchura	Nivel	Recuento
P-1	2.10	1.80	CUARTO PISO	3
P-2	2.10	0.80	CUARTO PISO	5
P-3	2.10	1.80	CUARTO PISO	1
P-4	2.10	0.70	CUARTO PISO	5
Total general: 14				

Espacio de intercambio	Piso vinílico	Formato: 94.2*15.7cm Color: Gris Acabado: Satin
Taller de plasma		
Zona de descanso		
Baños hombres	Piso porcelanato	REF: Bost Goodano Formato: 45*45 cm Color: Blanco Acabado: Mate
Baños mujeres		
Sala de juegos	Alfombra de Tráfico Comercial perado	Modular Expansion Point Ref: 354001 Color: 743
Sala de lecturas		
Terraza	Piso marmol	REF: Marmol Cresoachia Formato: 6*60 Color: Natural Acabado: mate
Zona de descanso	Piso vinílico	REF: Vinilo D6 Gris Formato: 94.2*15.7cm Color: Gris Acabado: Satin
Baños hombres		
Baños mujeres	Piso porcelanato	REF: Bost Goodano Formato: 45*45 cm Color: Blanco Acabado: Mate
Salon ET-01		
Salon ET-02		
Salon ET-03		
Salon ET-04		
Salon ET-05	Piso vinílico	REF: Vinilo D6 Gris Formato: 94.2*15.7cm Color: Gris Acabado: Satin
Salon ET-06		
Salon ET-07		
Salon ET-08		
Zona de estudio		
Oficina administrativa		
Auditorio	Alfombra de Tráfico Comercial perado	Modular Expansion Point Ref: 354001 Color: 743
Biblioteca		
Zona de juegos		
Baños hombres	Piso porcelanato	REF: Bost Goodano Formato: 45*45 cm Color: Blanco Acabado: Mate
Baños mujeres		

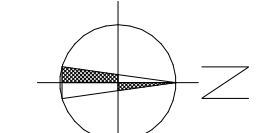

PROYECTO
REVIVIR:
 CENTRO COMPLEMENTARIO
 DE LA CARCEL EL BUEN
 PASTOR,
 ESPACIOS DE
 RESOCIALIZACION EFECTIVA
 A MUJERES PRIVADAS DE LA
 LIBERTAD

CURSO
 OPCION DE ENFASIS

ESTUDIANTES
 ANGIE MANRIQUE LOPEZ
 EVELYN PARRA CIFUENTES

PROFESOR
 MARIO GUTIERREZ QUIJANO

CONTIENE
 PLANTA
 ARQUITECTONICA
 NIVEL+12.00

CONVENCIONES

OBSERVACIONES

LOCALIZACION

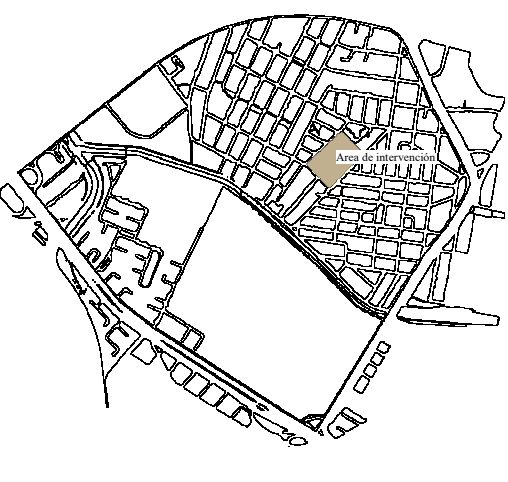

FECHA
 01/12/23

ESCALA
 Como se indica

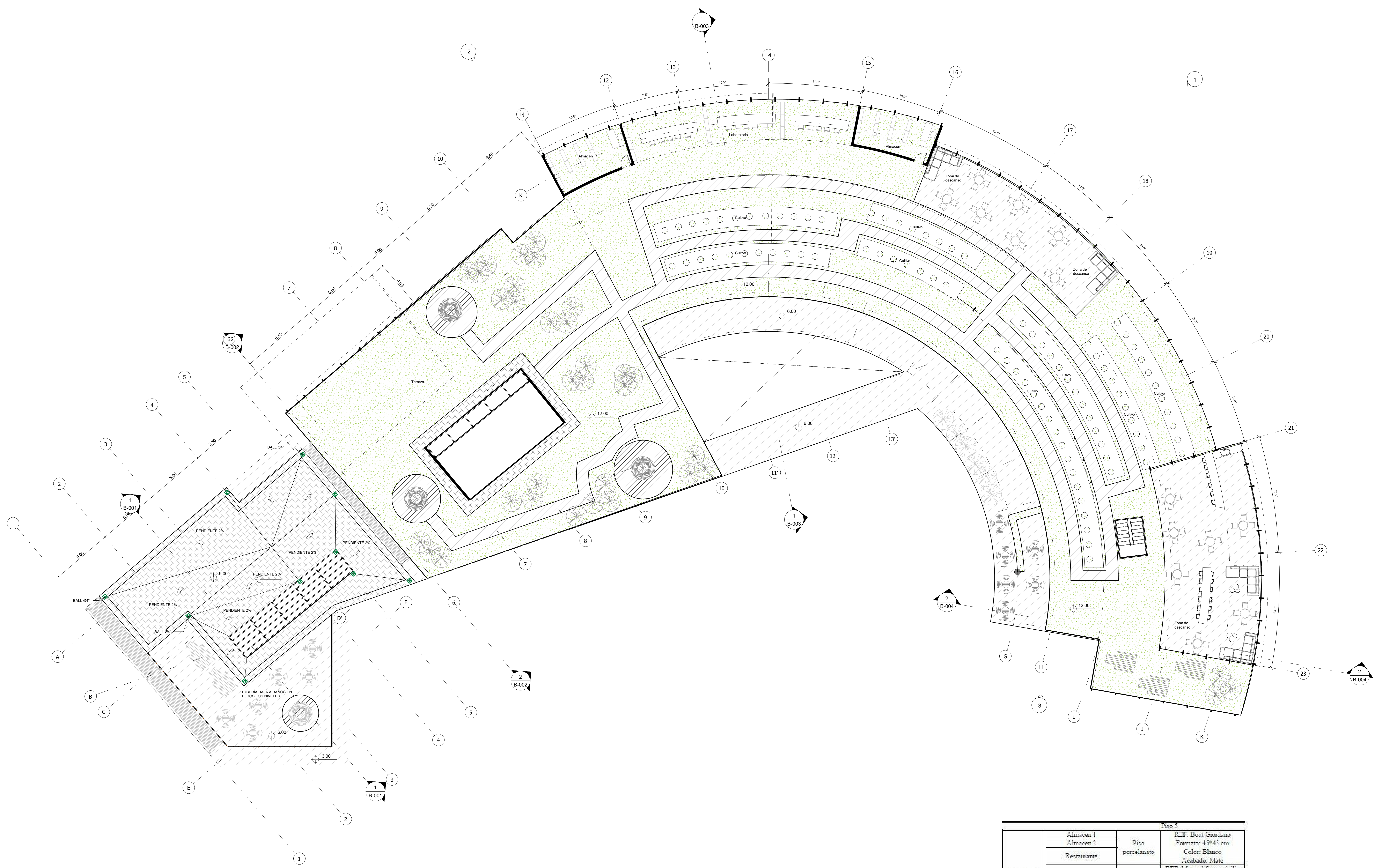

6 PLANTA ARQUITECTONICA NIVEL+12.00
 1 : 125

		Piso 5	
Espacios de formación - empleo	Almacén 1	Piso porcelanato	REF: Bout Giordano Formato: 45*45 cm Color: Blanco Acabado: Mate
	Almacén 2		
	Restaurante		
	Zona de cultivo	Piso marmol	REF: Marmol Cremoscilla Formato: 6*60 Color: Natural Acabado: mate
	Zona de descanso	Piso vinilico	REF: Vinilo D6 Gris Formato: 94.2*15.7cm Color: Gris Acabado: Satin

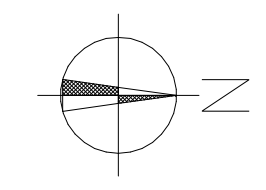

PROYECTO
REVIVIR:
 CENTRO COMPLEMENTARIO
 DE LA CARCEL EL BUEN
 PASTOR,
 ESPACIOS DE
 RESOCIALIZACION EFECTIVA
 A MUJERES PRIVADAS DE LA
 LIBERTAD

CURSO
 OPCION DE ENFASIS

ESTUDIANTES
 ANGIE MANRIQUE LOPEZ
 EVELYN PARRA CIFUENTES

PROFESOR
 MARIO GUTIERREZ QUIJANO

CONTIENE
 PLANTA
 ARQUITECTONICA
 CUBIERTAS

CONVENCIONES

OBSERVACIONES

LOCALIZACIÓN

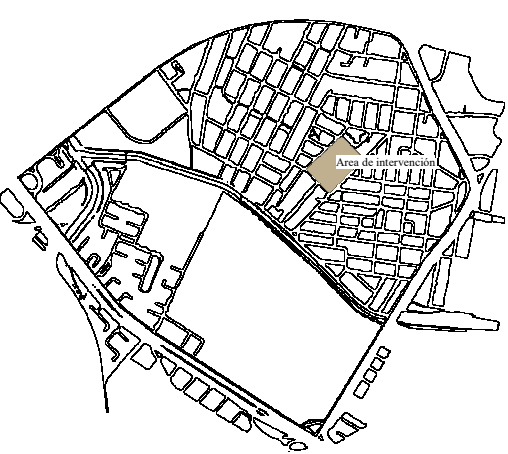

FECHA
 01/12/23

ESCALA
 Como se indica

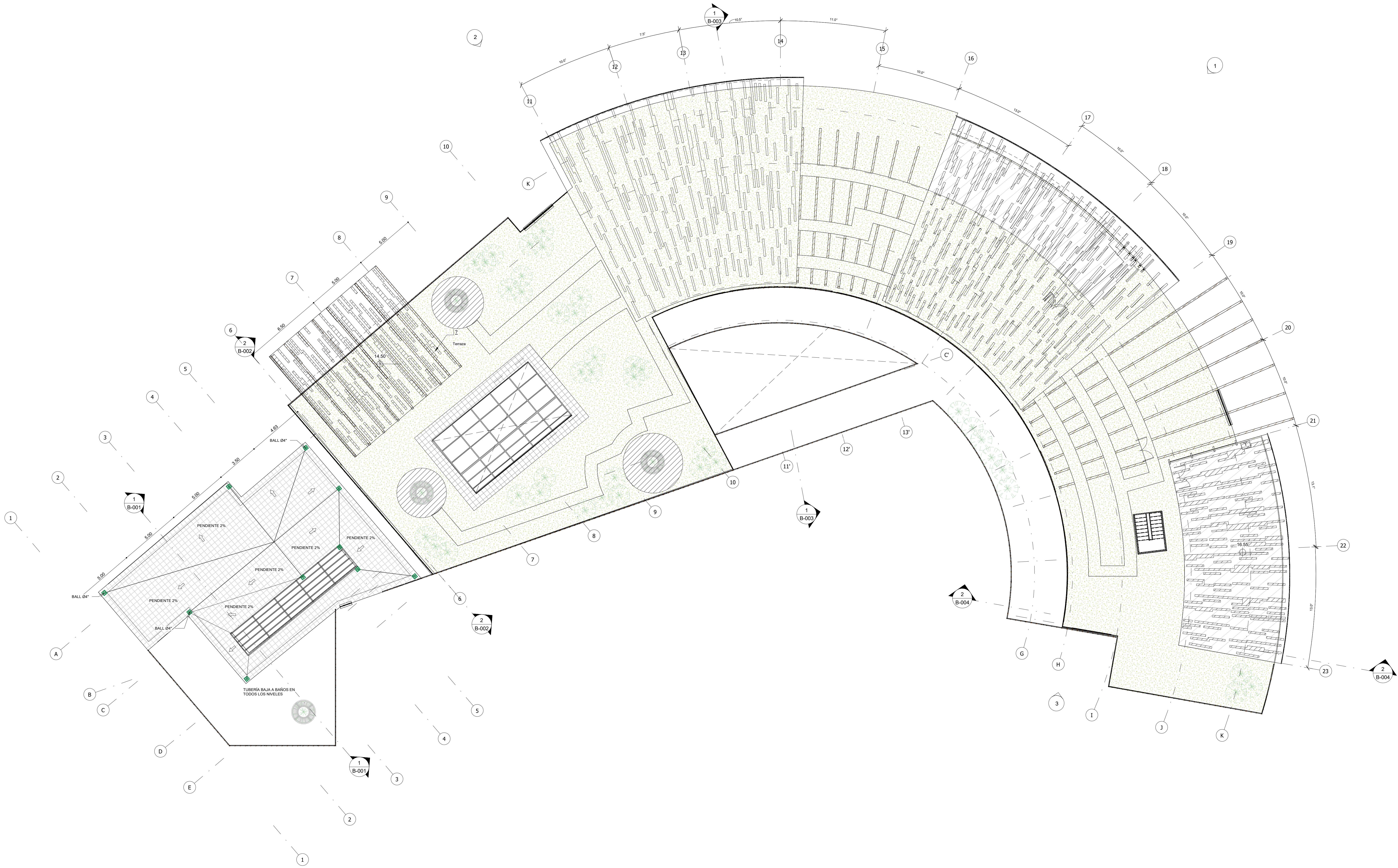

7 PLANTA ARQUITECTONICA CUBIERTAS
 1 : 125

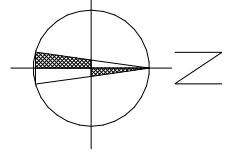

PROYECTO
REVIVIR:
 CENTRO COMPLEMENTARIO
 DE LA CARCEL EL BUEN
 PASTOR,
 ESPACIOS DE
 RESOCIALIZACIÓN EFECTIVA
 A MUJERES PRIVADAS DE LA
 LIBERTAD

CURSO
 OPCIÓN DE ENFASIS

ESTUDIANTES
 ANGIE MANRIQUE LOPEZ
 EVELYN PARRA CIFUENTES

PROFESOR
 MARIO GUTIERREZ QUIJANO

CONTIENE
 CORTES 1-1 Y 2-2

CONVENCIONES

OBSERVACIONES

LOCALIZACIÓN

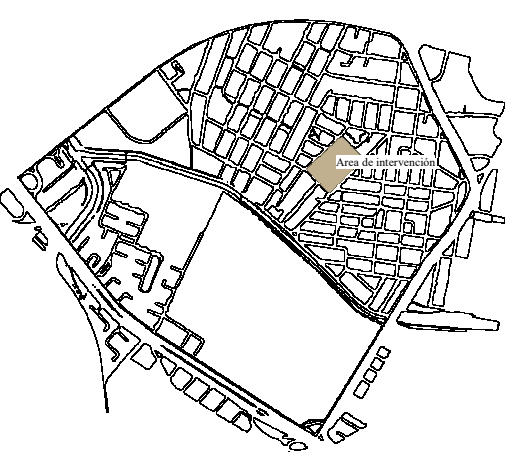

FECHA
 01/12/23

ESCALA
 1 : 125

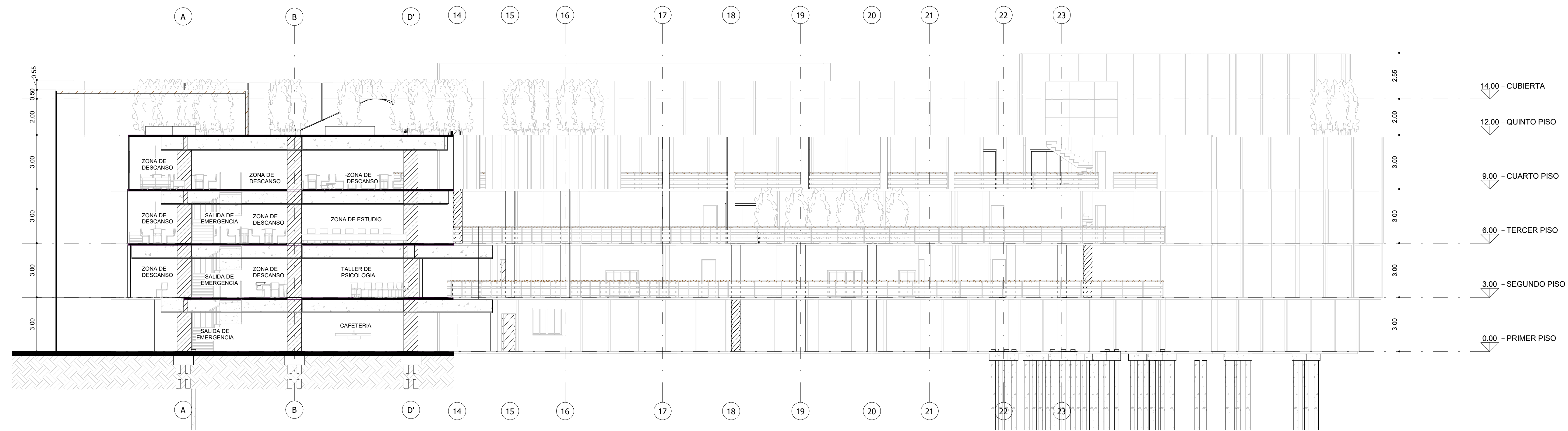

8 CORTE 1-1
 1 : 125

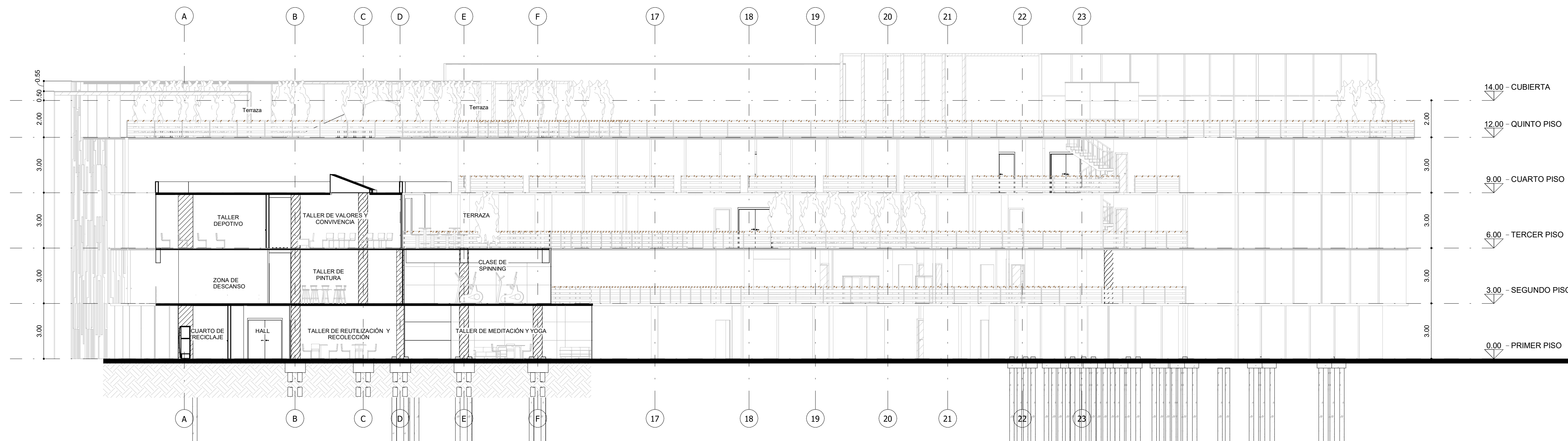

8 CORTE 2-2
 1 : 125

PROYECTO
REVIVIR:
 CENTRO COMPLEMENTARIO
 DE LA CARCEL EL BUEN
 PASTOR,
 ESPACIOS DE
 RESOCIALIZACION EFECTIVA
 A MUJERES PRIVADAS DE LA
 LIBERTAD

CURSO
 OPCION DE ENFASIS

ESTUDIANTES
 ANGIE MANRIQUE LOPEZ
 EVELYN PARRA CIFUENTES

PROFESOR
 MARIO GUTIERREZ QUIJANO

CONTIENE
 CORTES 3-3 Y 4-4

CONVENCIONES

OBSERVACIONES

LOCALIZACIÓN

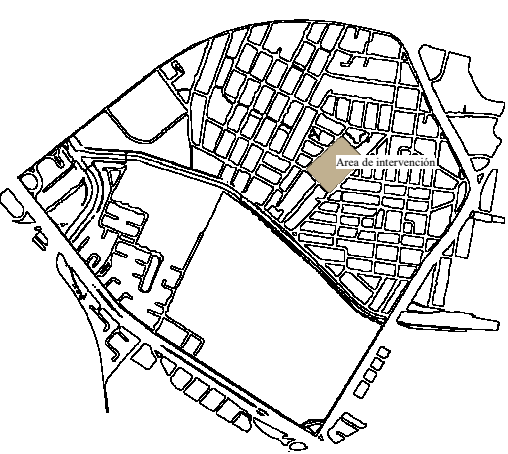

FECHA
 01/12/23

ESCALA
 1 : 125

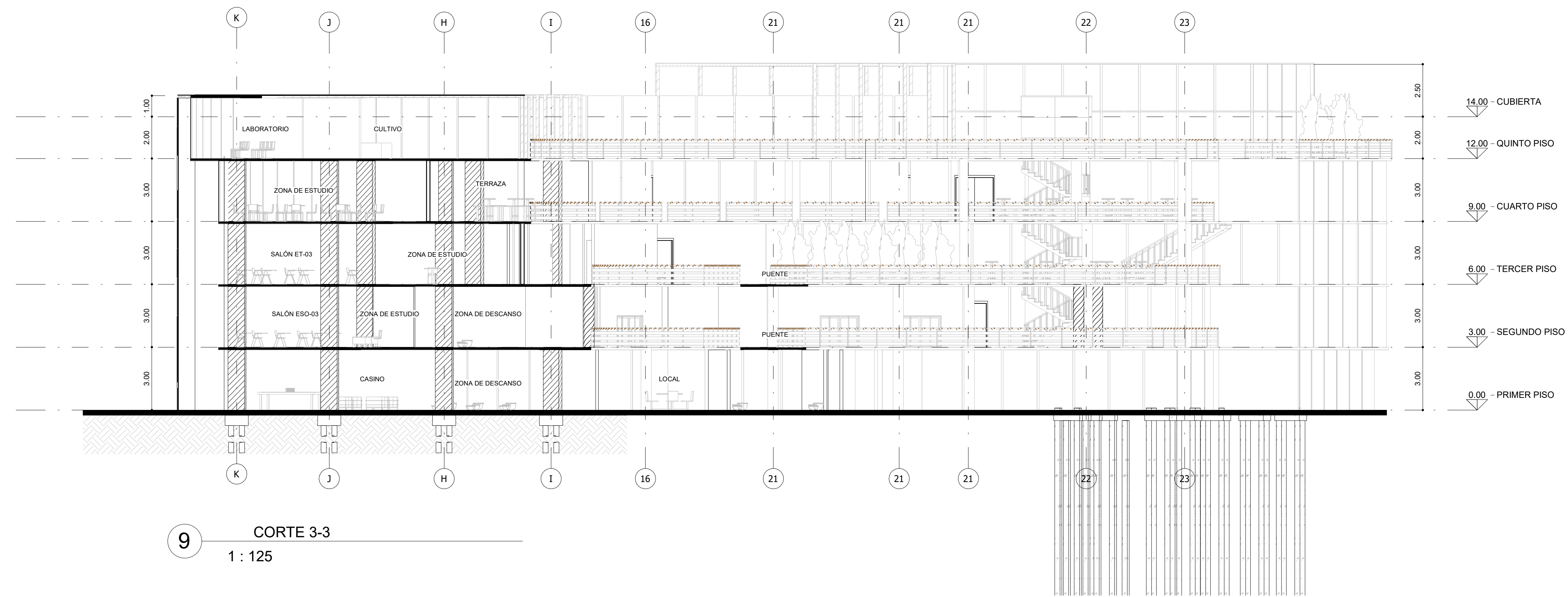

9 CORTE 3-3
 1 : 125

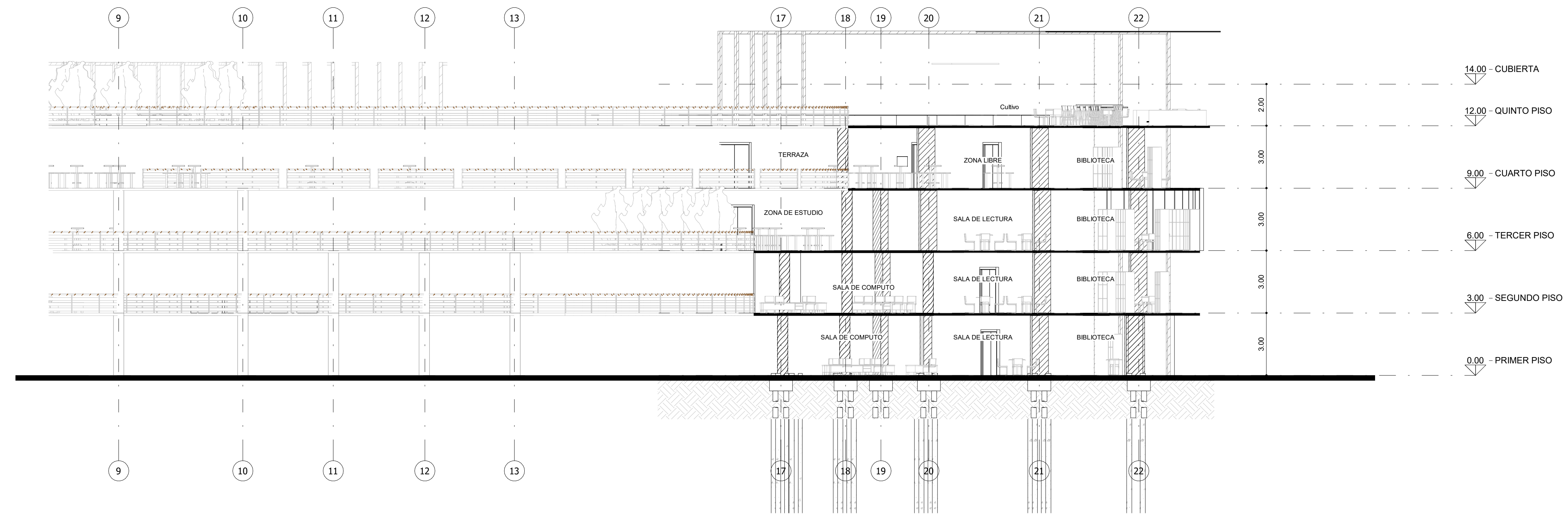

9 CORTE 4-4
 1 : 125

PROYECTO
REVIVIR:
 CENTRO COMPLEMENTARIO
 DE LA CARCEL EL BUEN
 PASTOR,
 ESPACIOS DE
 RESOCIALIZACION EFECTIVA
 A MUJERES PRIVADAS DE LA
 LIBERTAD

CURSO
 OPCION DE ENFASIS

ESTUDIANTES
 ANGIE MANRIQUE LOPEZ
 EVELYN PARRA CIFUENTES

PROFESOR
 MARIO GUTIERREZ QUIJANO

CONTIENE
 FACHADAS

CONVENCIONES

OBSERVACIONES

LOCALIZACIÓN

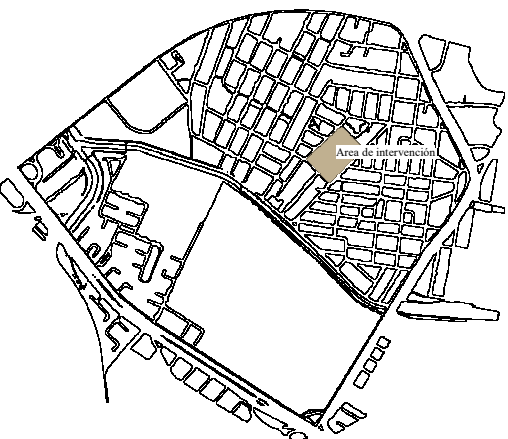

FECHA
 01/12/23

ESCALA
 1 : 125

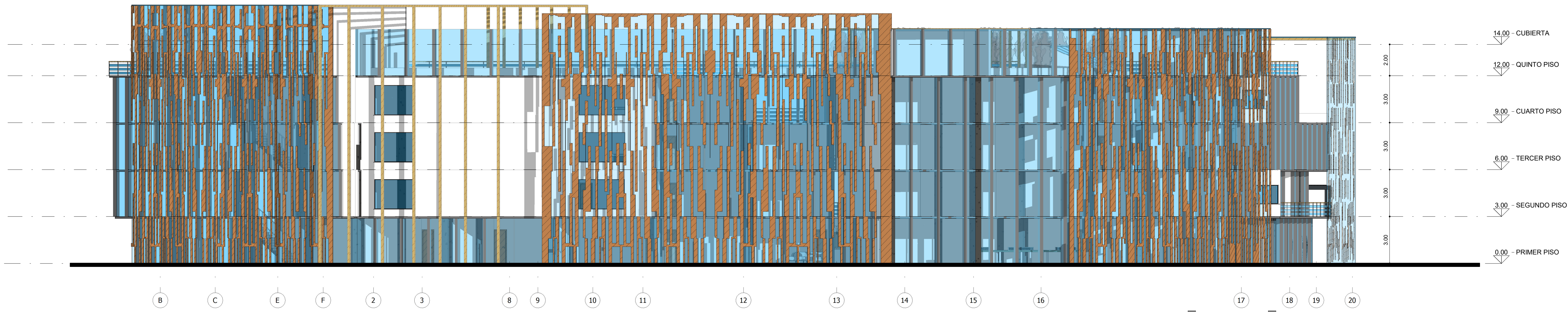

11 FACHADA NORTE
 1 : 125

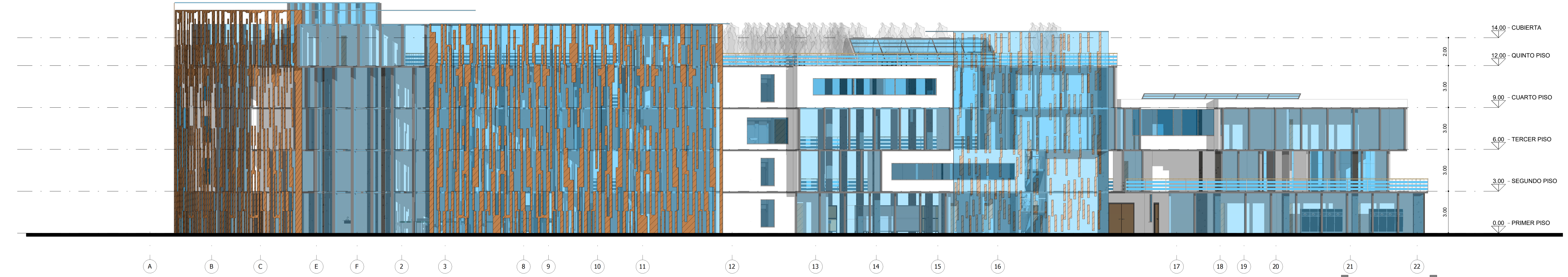

11 FACHADA OESTE
 1 : 125

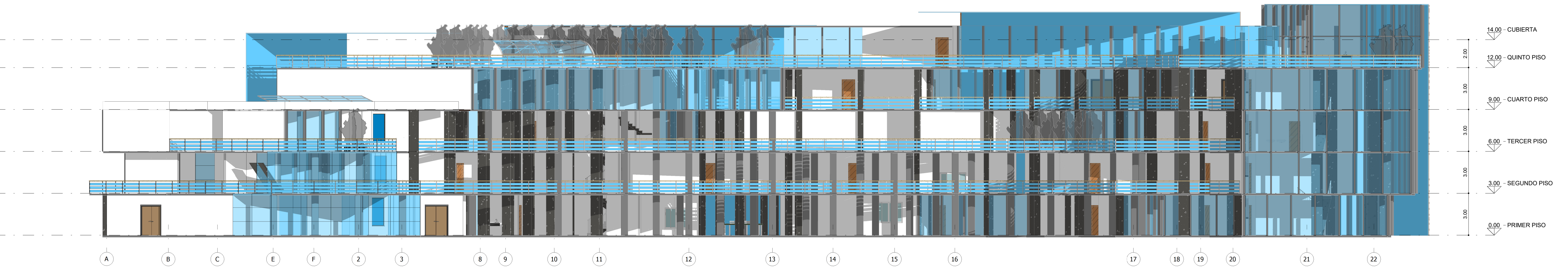

11 FACHADA ESTE
 1 : 125

PROYECTO
REVIVIR:
 CENTRO COMPLEMENTARIO DE LA CARCEL EL BUEN PASTOR, ESPACIOS DE RESOCIALIZACION EFECTIVA A MUJERES PRIVADAS DE LA LIBERTAD

CURSO
 OPCION DE ENFASIS

ESTUDIANTES
 ANGIE MANRIQUE LOPEZ
 EVELYN PARRA CIFUENTES

PROFESOR
 MARIO GUTIERREZ QUIJANO

CONTIENE
 PLANO DE DETALLE ASCENSOR

CONVENCIONES

OBSERVACIONES

LOCALIZACION

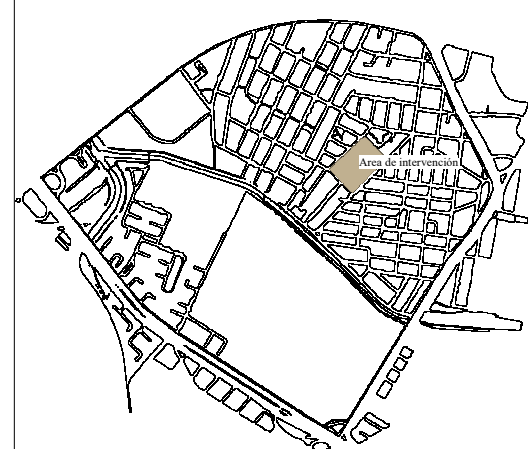

FECHA
 01/12/23

ESCALA
 1 : 125

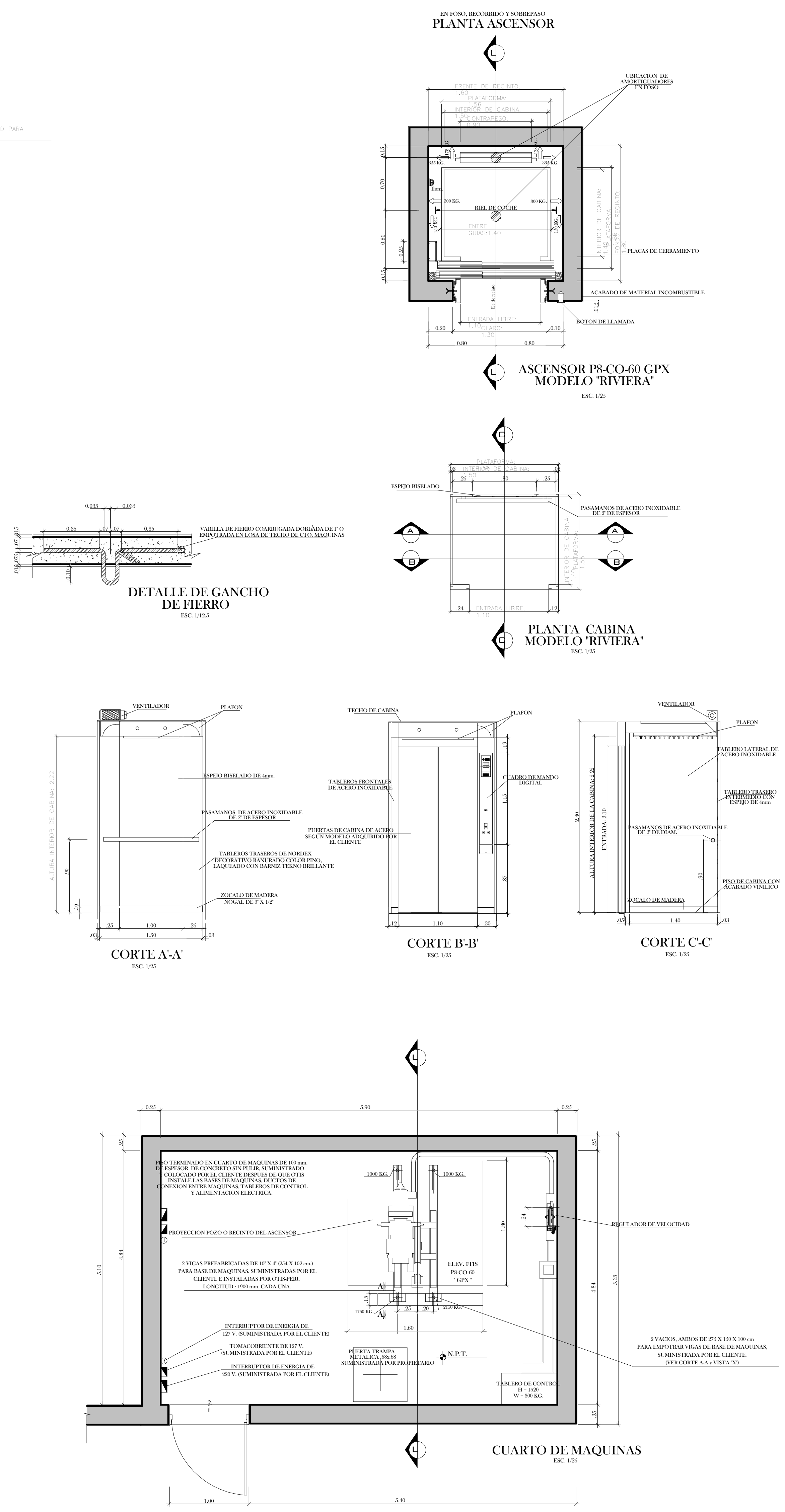
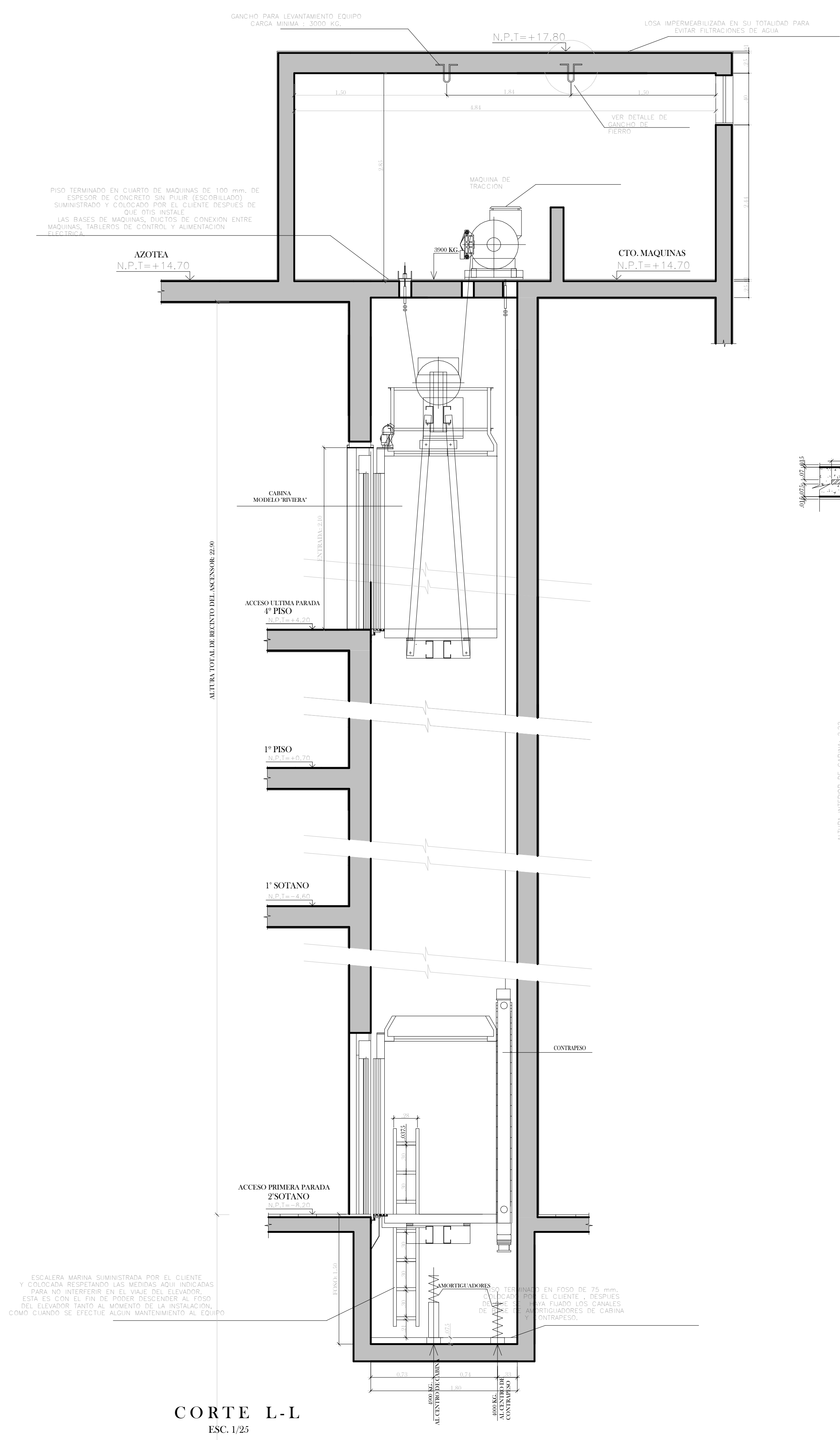

ESCALERA MARINA SUMINISTRADA POR EL CLIENTE Y COLOCADA RESPECTANDO LAS MEDIDAS AGU INDICADAS PARA NO INTERFERIR EN EL MAQUINARIO DEL ELEVADOR. ESTA ES CON EL FIN DE PODER DESCENDER AL FOSO DEL ELEVADOR TANTO AL MOMENTO DE LA INSTALACION COMO CUANDO SE EFECTUE ALGUN MANTENIMIENTO AL EQUIPO.

FINIS TERMINADO EN CUARTO DE MAQUINAS DE 100 mm DE ESPESOR DE CONCRETO SIN PLATA (RECORRIDO) Y SIMONSTRADO Y COLOCADO POR EL CLIENTE DESPUES DE QUE OTIS INSTALE LAS BASES DE MAQUINAS, DE CUBO DE CONEXION ENTRE MAQUINAS, TABLEROS DE CONTROL Y ALIMENTACION ELECTRICA.

FINIS EN FOSO DE 75 mm DE ESPESOR DE CONCRETO SIN PLATA (RECORRIDO) Y SIMONSTRADO Y COLOCADO POR EL CLIENTE DESPUES DE QUE OTIS HAYA PLANEO LOS CAABLES Y RECONEXIONES DE CABINA (RECORRIDO).

FINIS EN FOSO DE 75 mm DE ESPESOR DE CONCRETO SIN PLATA (RECORRIDO) Y SIMONSTRADO Y COLOCADO POR EL CLIENTE DESPUES DE QUE OTIS HAYA PLANEO LOS CAABLES Y RECONEXIONES DE CABINA (RECORRIDO).

PROYECTO
REVIVIR:
 CENTRO COMPLEMENTARIO
 DE LA CARCEL EL BUEN
 PASTOR,
 ESPACIOS DE
 RESOCIALIZACIÓN EFECTIVA
 A MUJERES PRIVADAS DE LA
 LIBERTAD

CURSO
 OPCIÓN DE ENFASIS

ESTUDIANTES
 ANGIE MANRIQUE LOPEZ
 EVELYN PARRA CIFUENTES

PROFESOR
 MARIO GUTIERREZ QUIJANO

CONTIENE
 PLANO DE
 DETALLE
 ESCALERA

CONVENCIONES

OBSERVACIONES

LOCALIZACIÓN

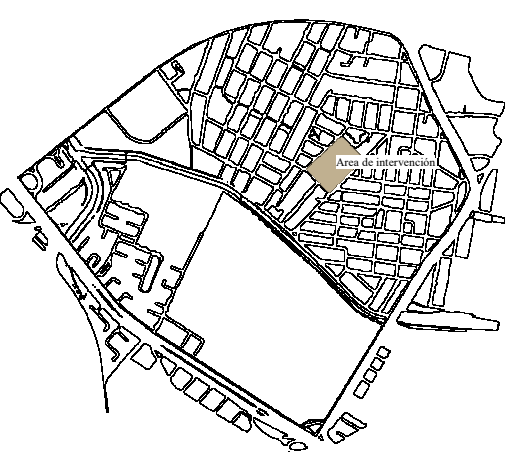

FECHA
 01/12/23

ESCALA
 Como se indica

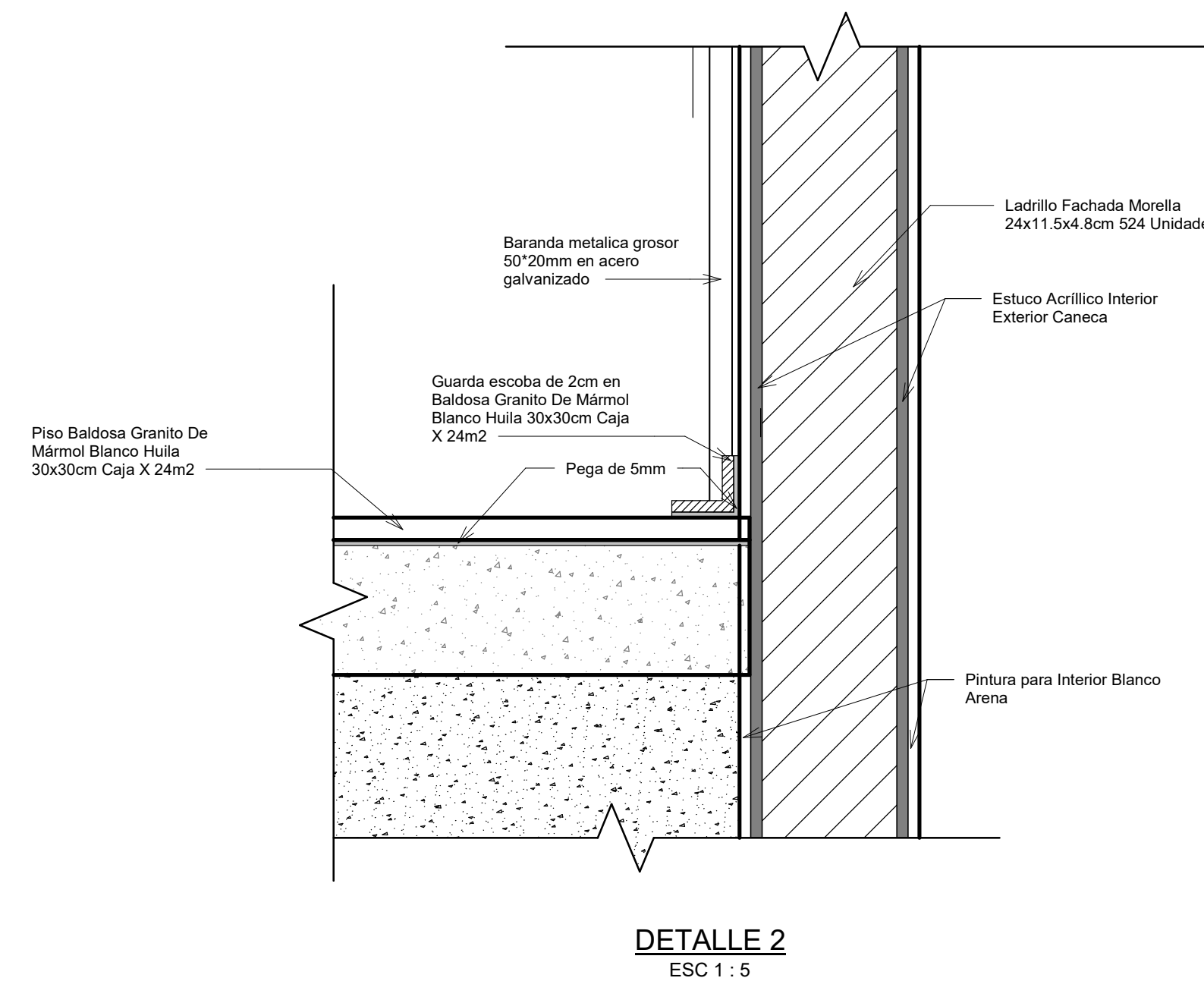
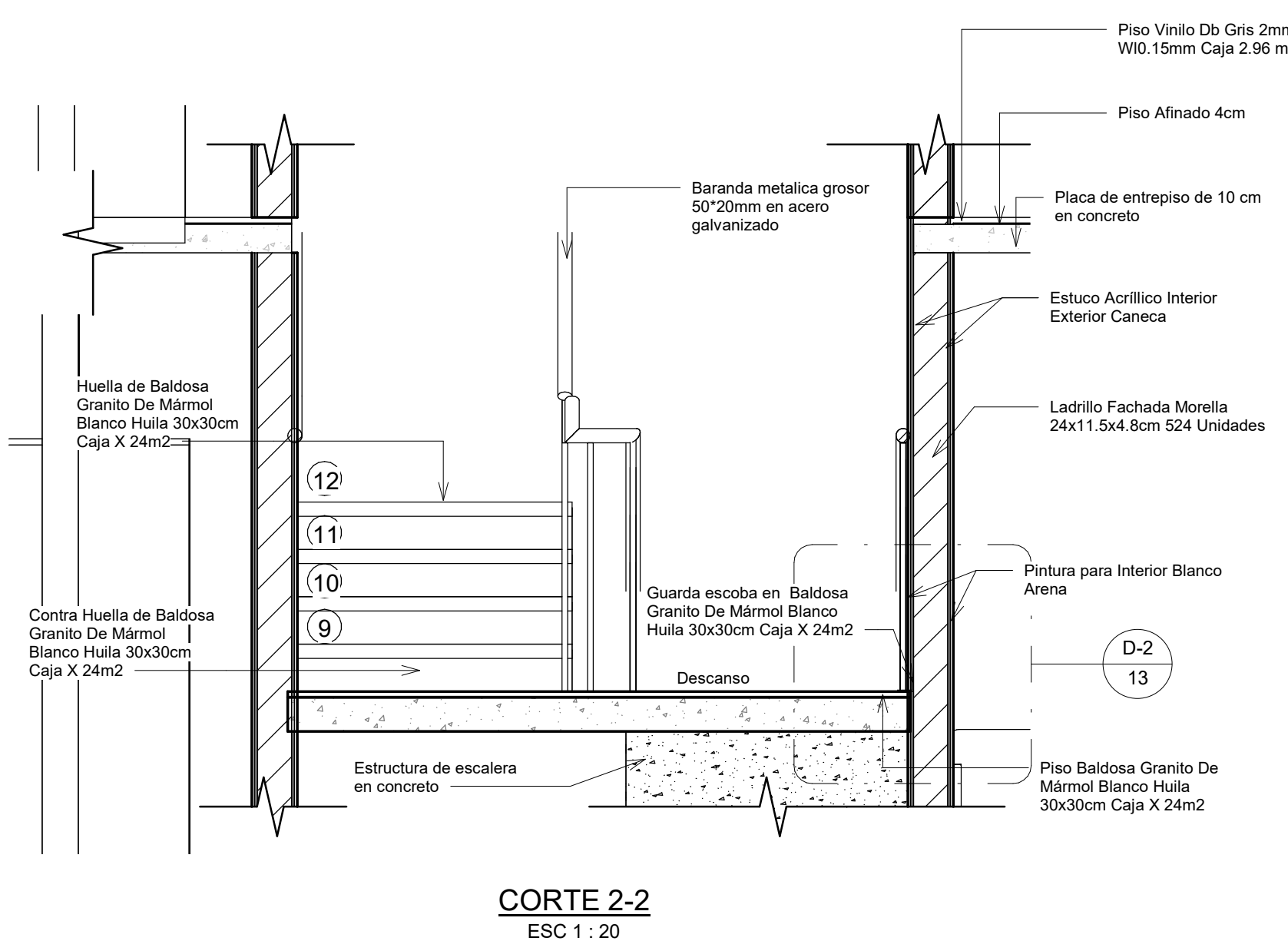
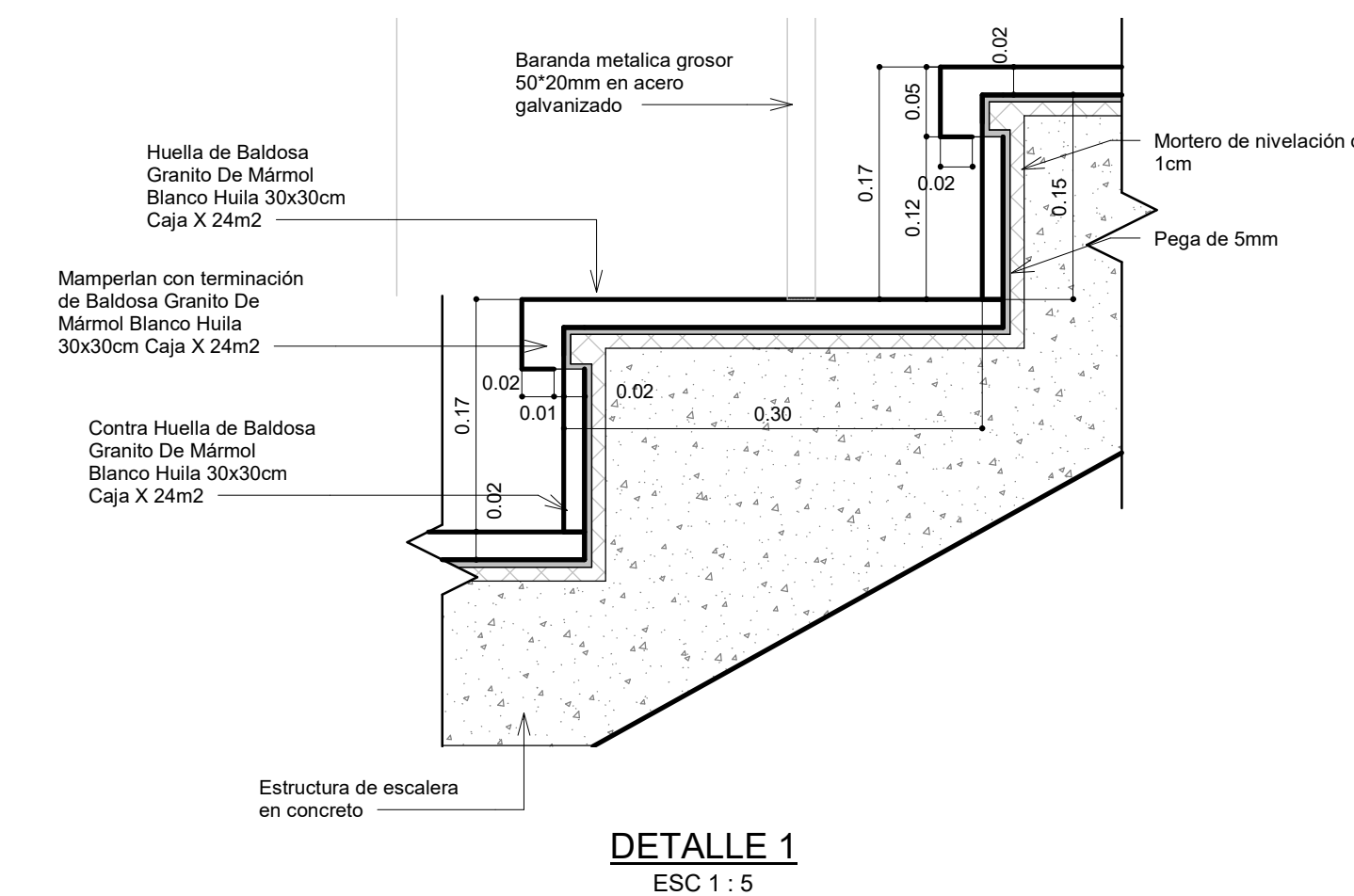
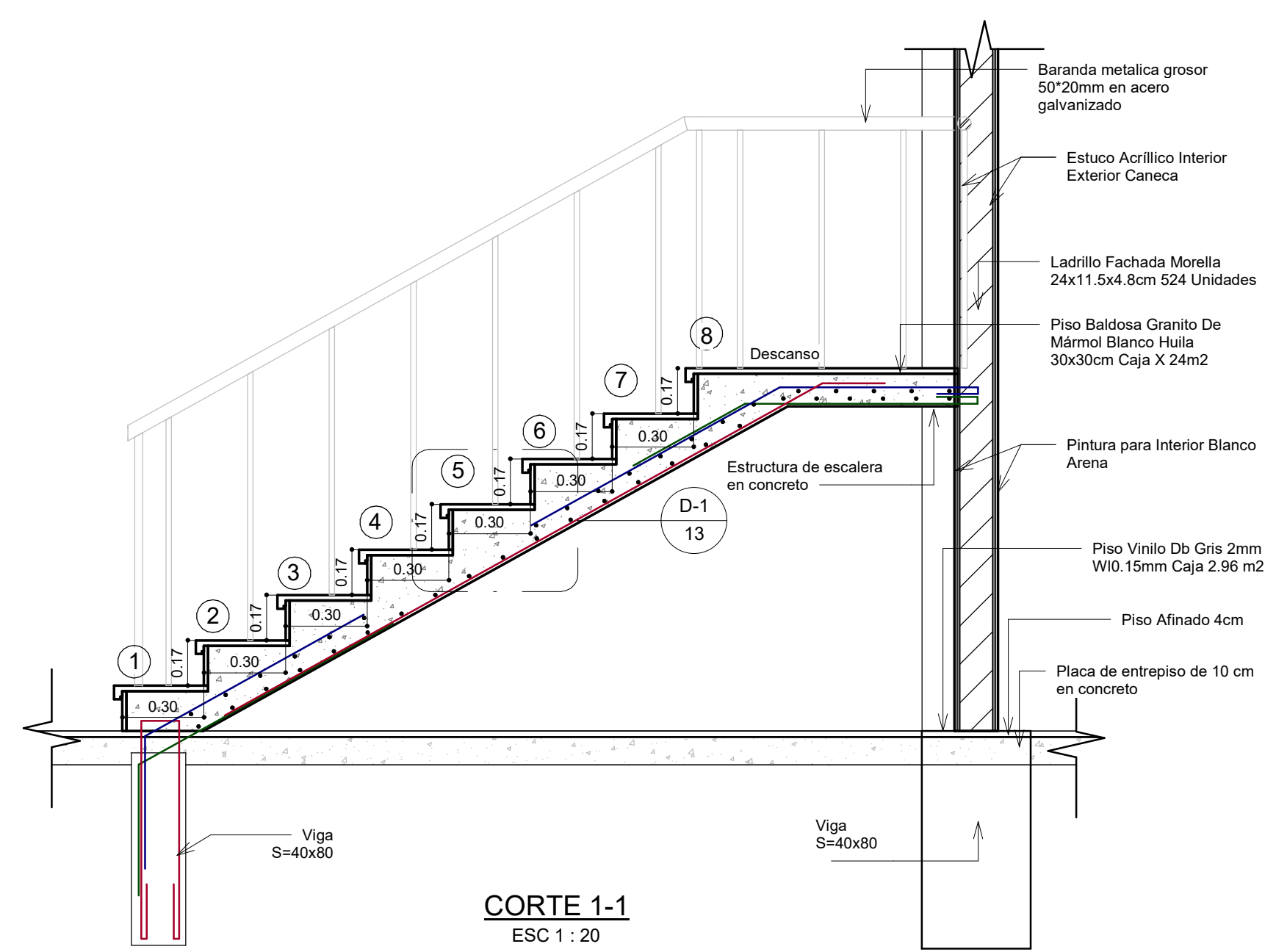
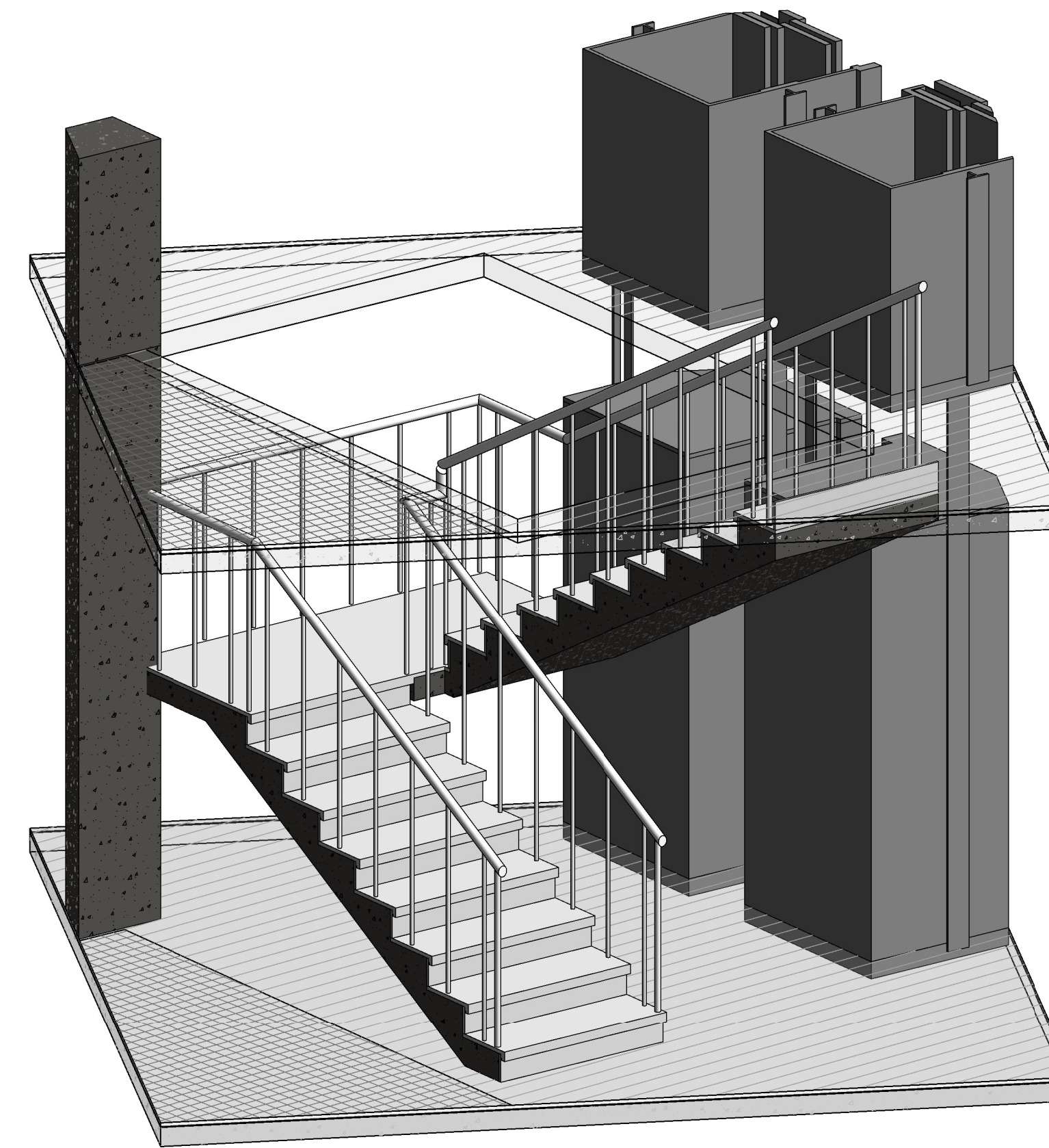
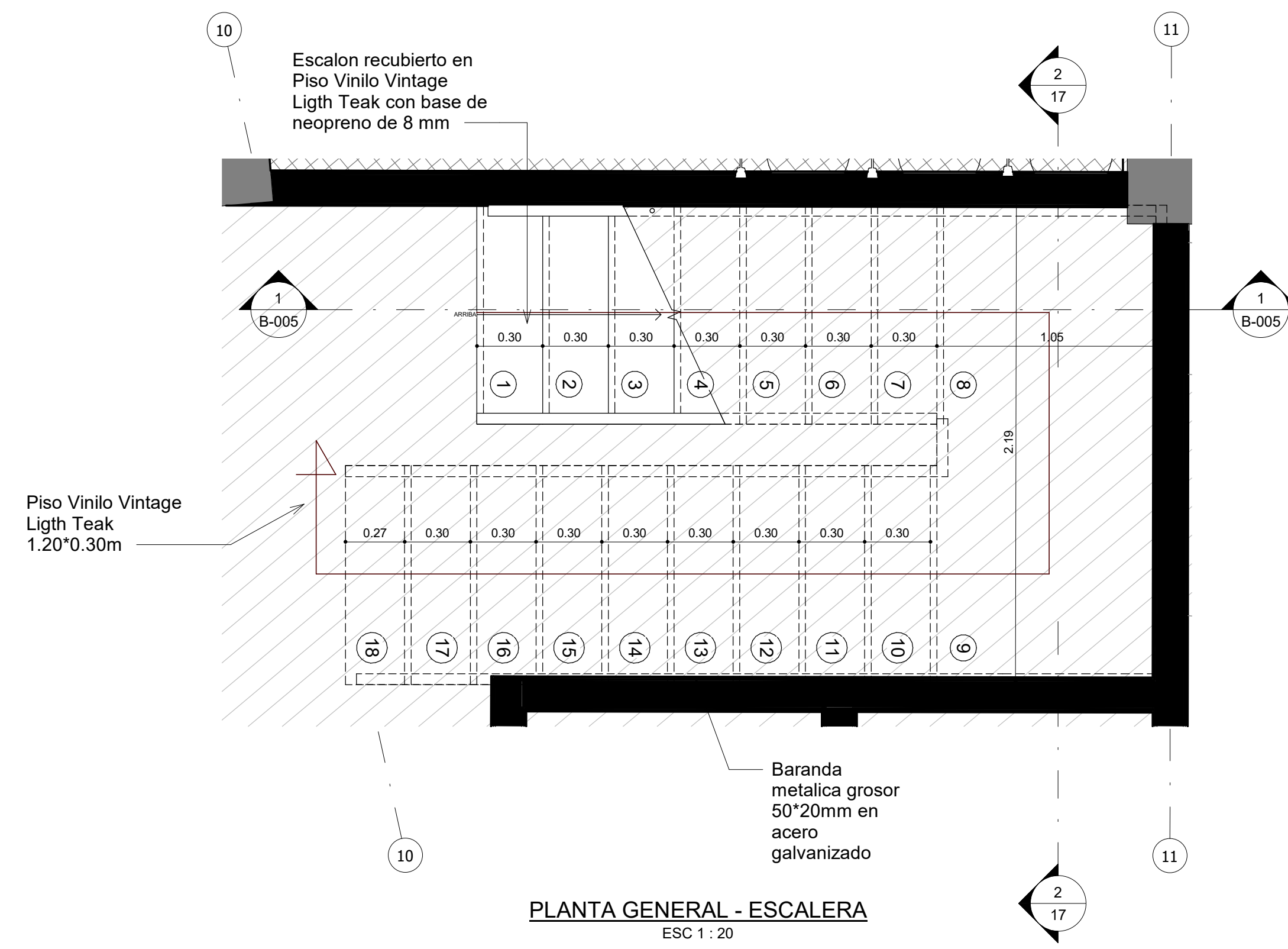

PROYECTO

REVIVIR:
CENTRO COMPLEMENTARIO DE LA CARCEL EL BUEN PASTOR, ESPACIOS DE RESOCIALIZACION EFECTIVA A MUJERES PRIVADAS DE LA LIBERTAD

CURSO

OPCIÓN DE ENFASIS

ESTUDIANTES

ANGIE MANRIQUE LOPEZ
EVELYN PARRA CIFUENTES

PROFESOR

MARIO GUTIERREZ QUIJANO

CONTIENE

PLANO DE DETALLE DE BAÑO

CONVENCIONES

OBSERVACIONES

LOCALIZACIÓN

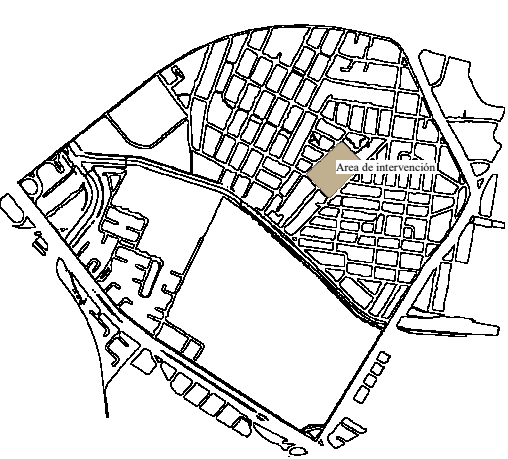

FECHA

01/12/23

ESCALA

1 : 20

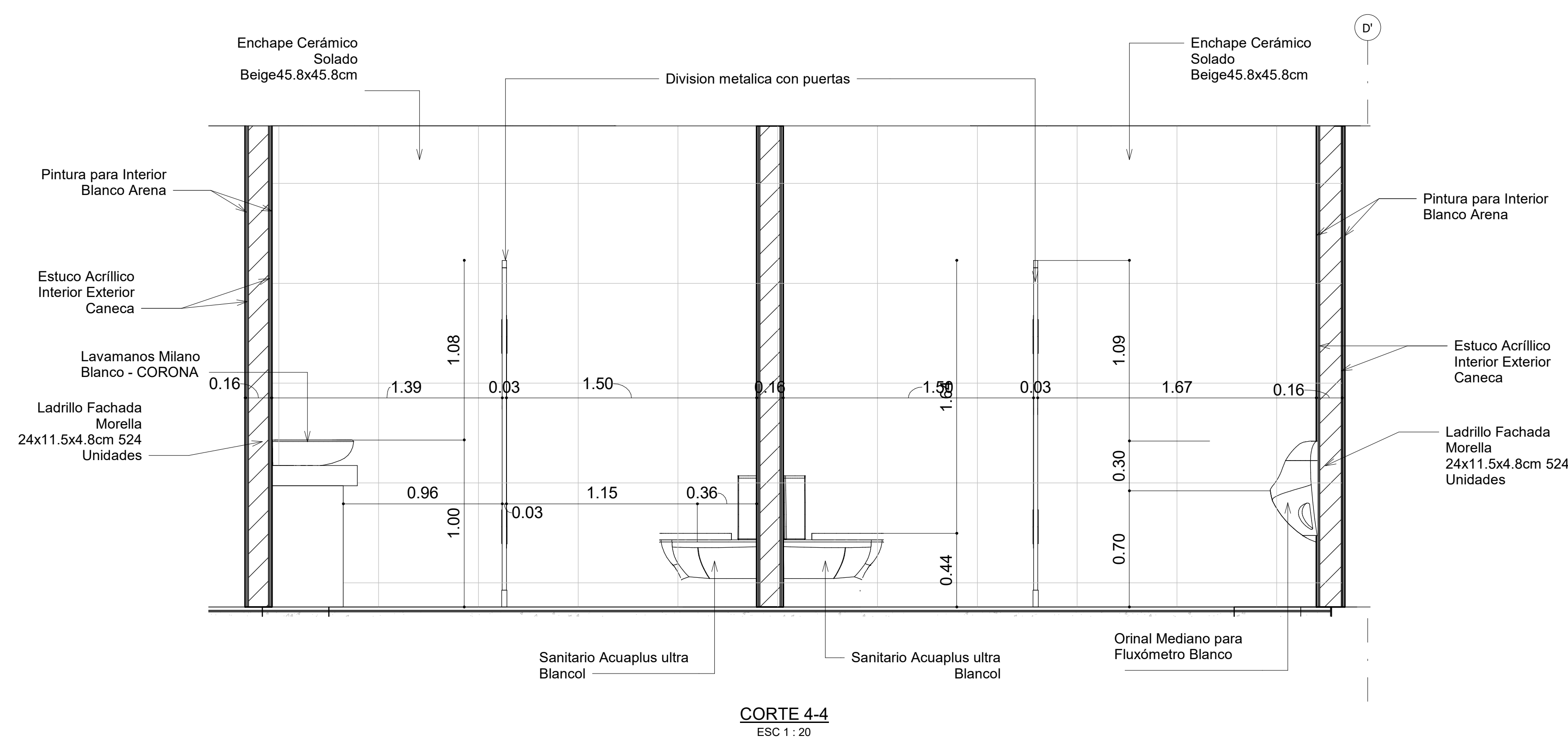
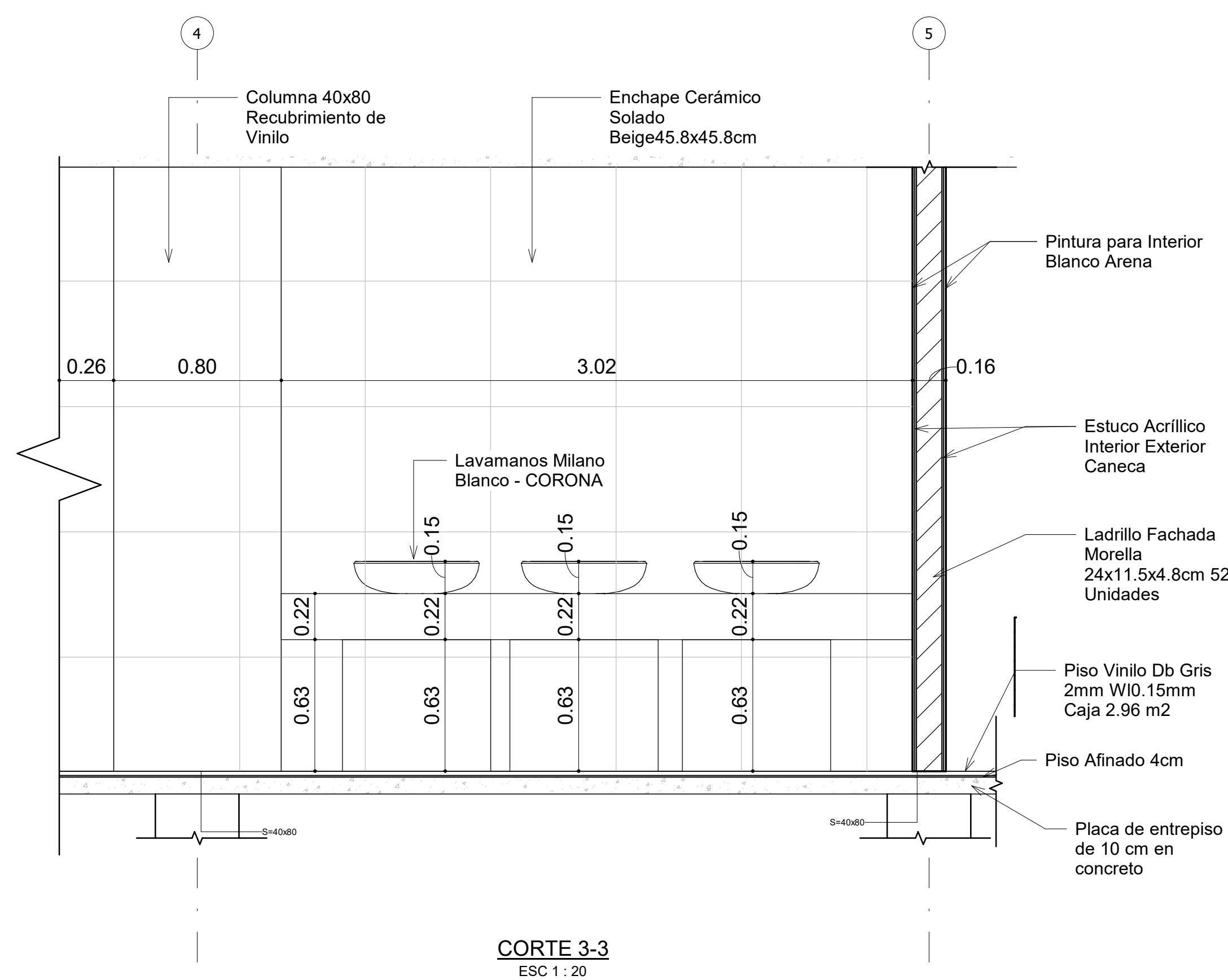
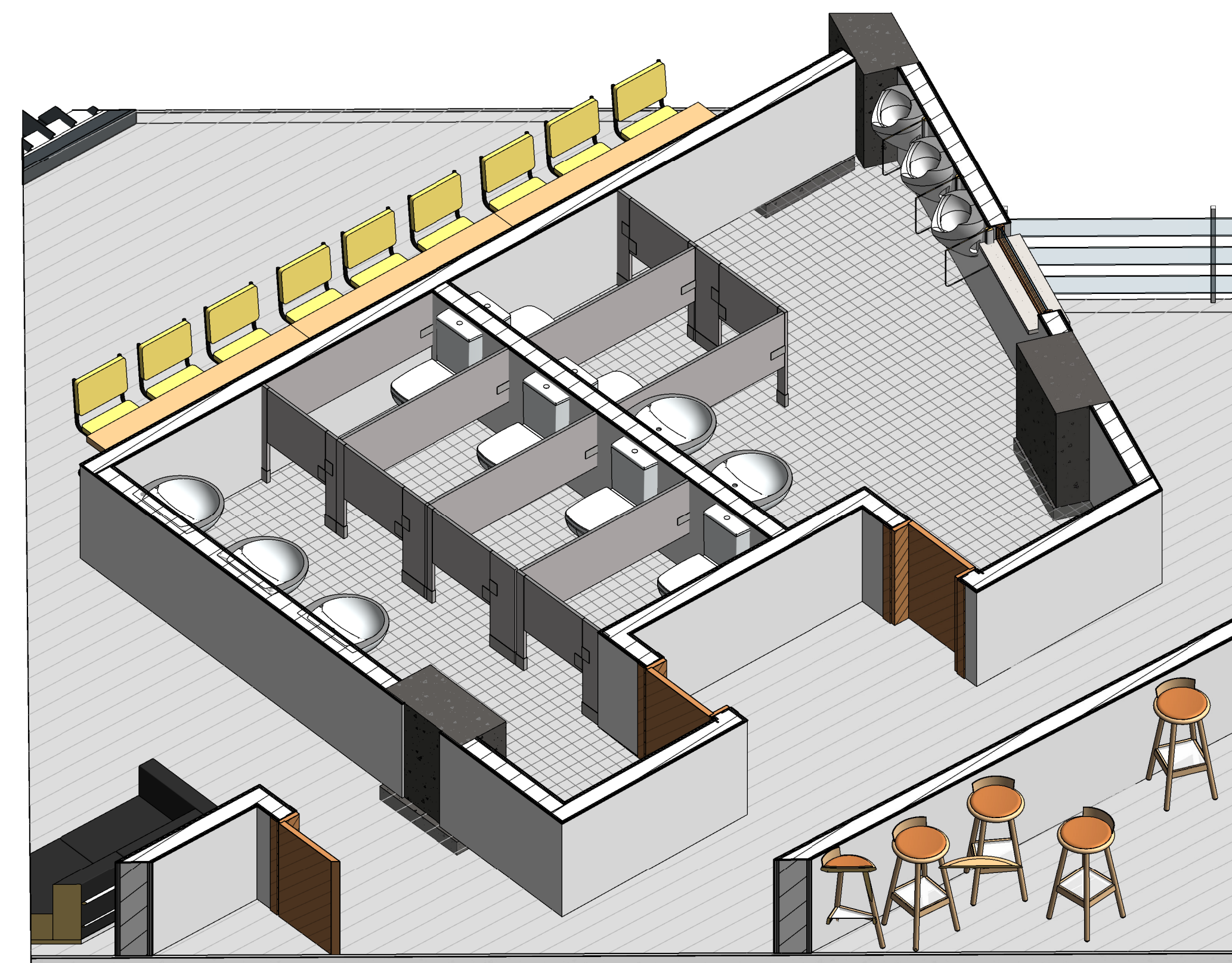
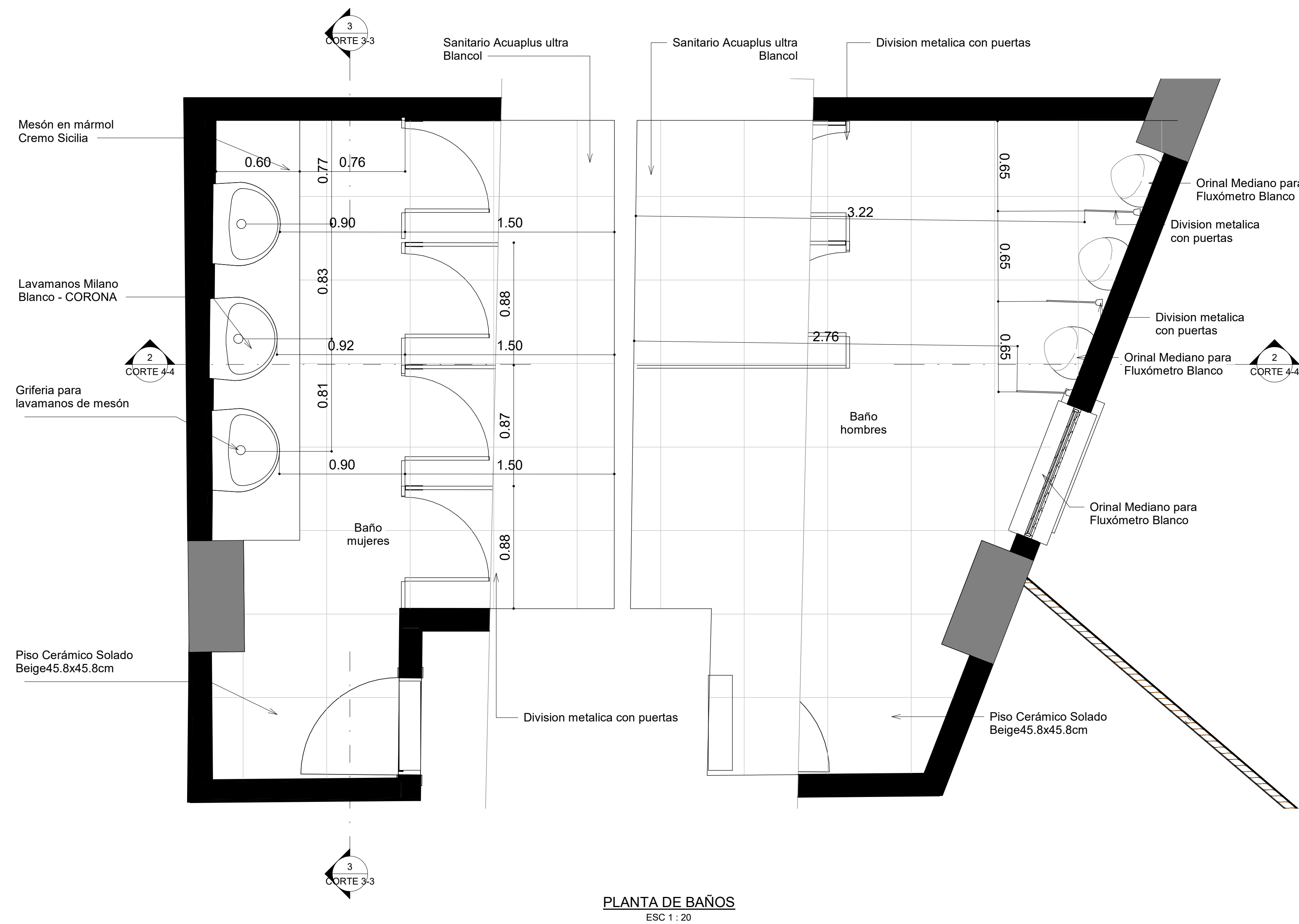

PROYECTO

REVIVIR:
CENTRO COMPLEMENTARIO
DE LA CARCEL EL BUEN
PASTOR,
ESPACIOS DE
RESOCIALIZACIÓN EFECTIVA
A MUJERES PRIVADAS DE LA
LIBERTAD

CURSO

OPCIÓN DE ENFASIS

ESTUDIANTES

ANGIE MANRIQUE LOPEZ
EVELYN PARRA CIFUENTES

PROFESOR

MARIO GUTIERREZ QUIJANO

CONTIENE

PLANO DE
DETALLE PUERTAS
Y VENTANAS

CONVENCIONES

OBSERVACIONES

LOCALIZACIÓN

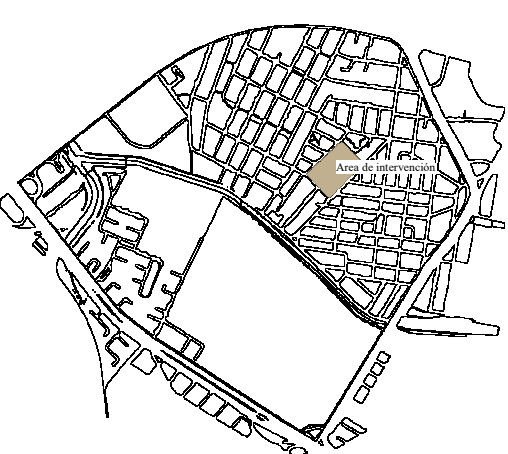

FECHA

01/12/23

ESCALA

Como se indica

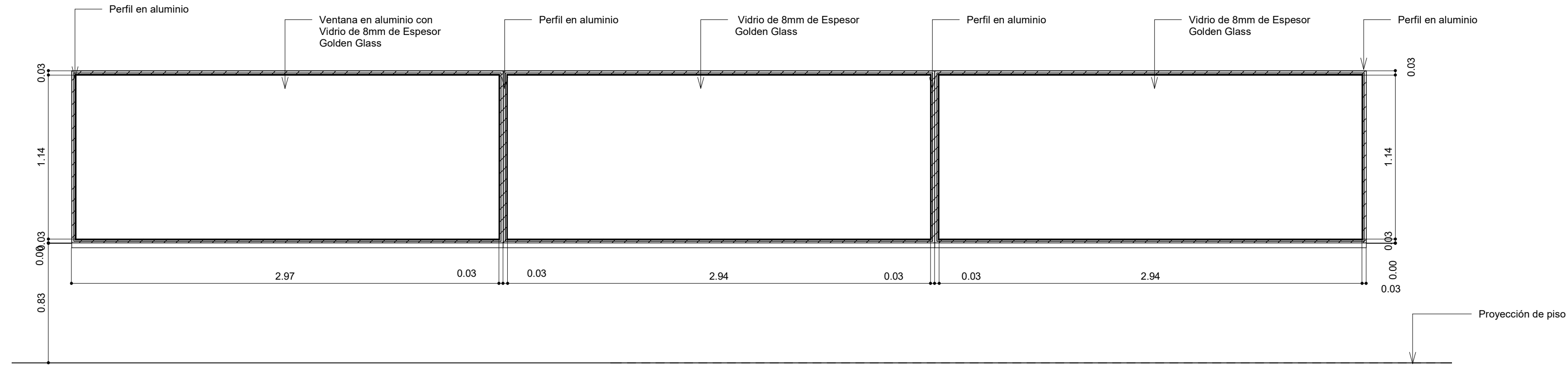

EXTERIOR

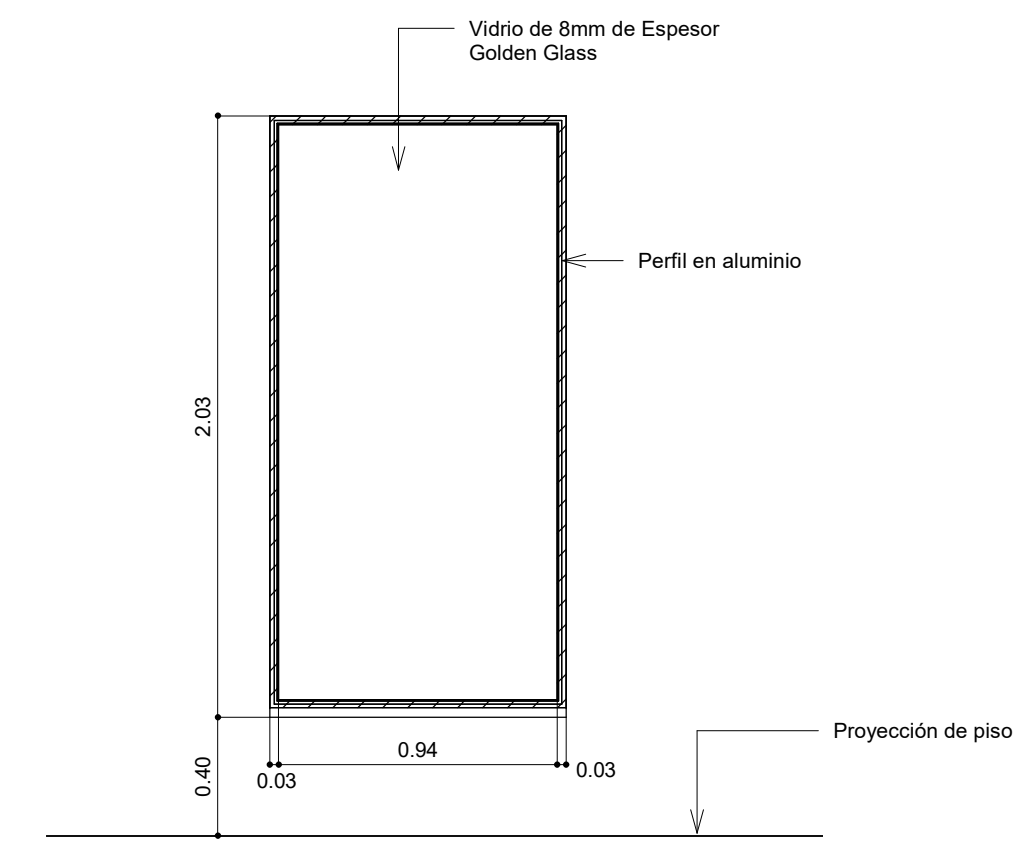

EXTERIOR

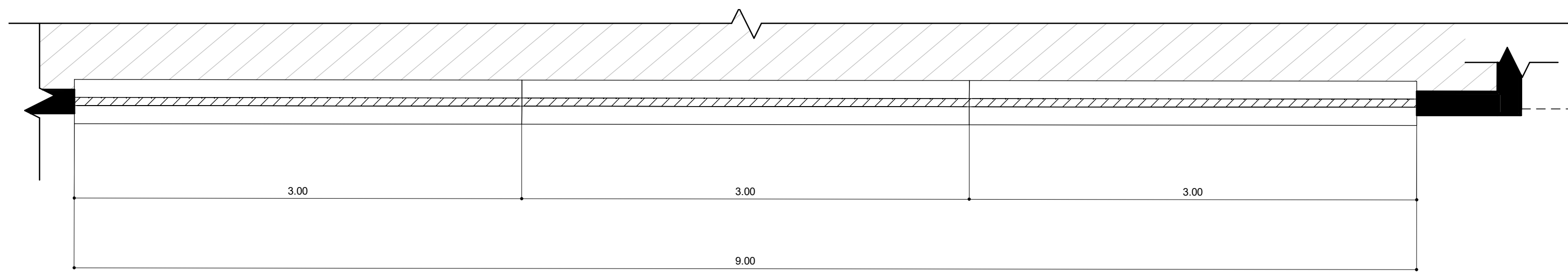

INTERIOR

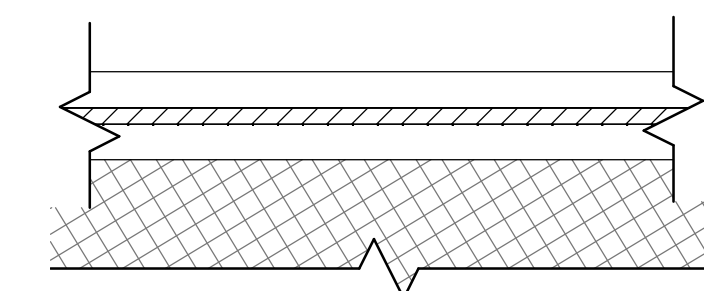

INTERIOR

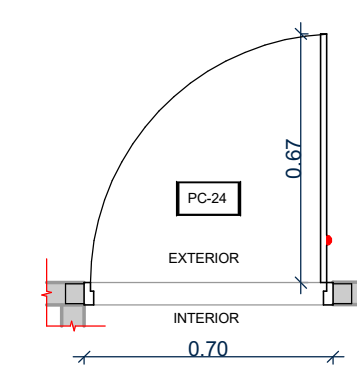
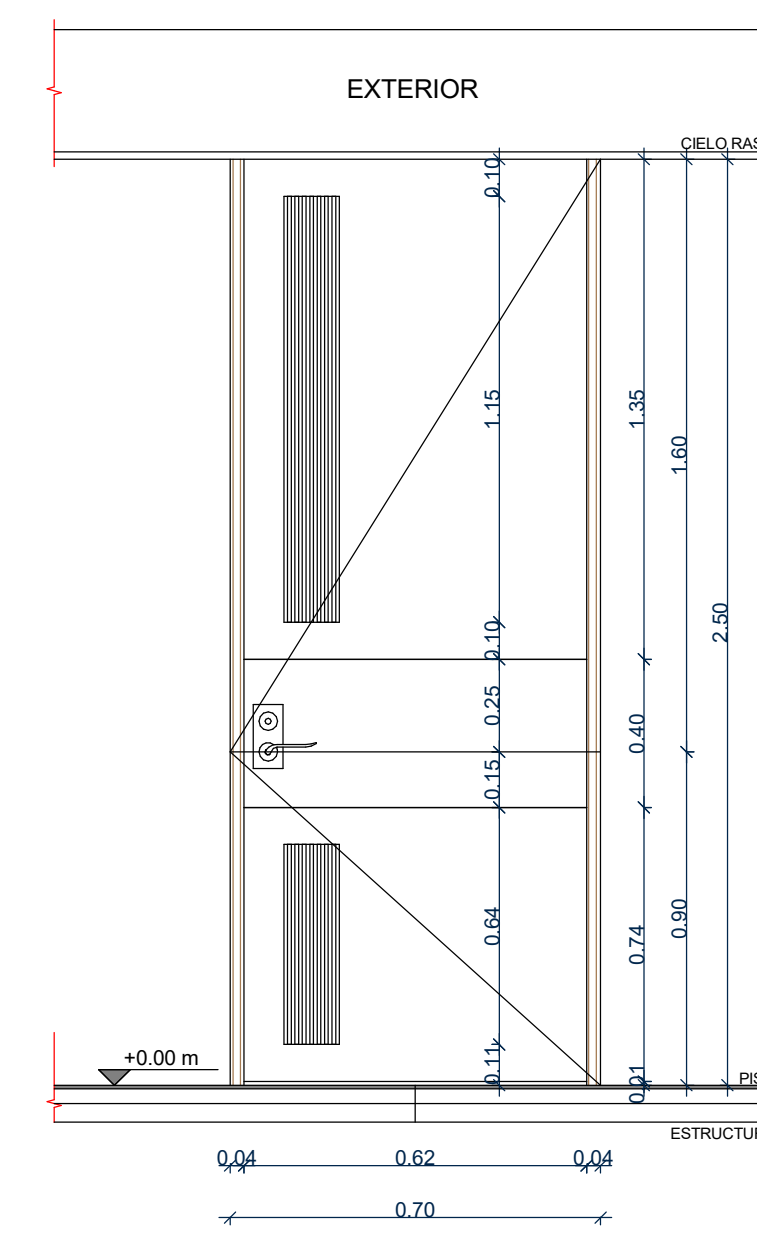
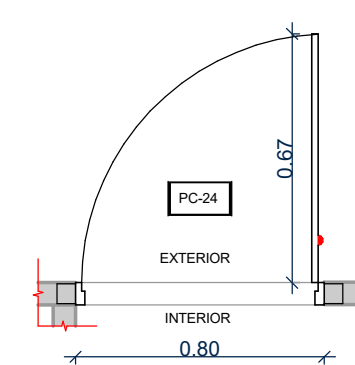
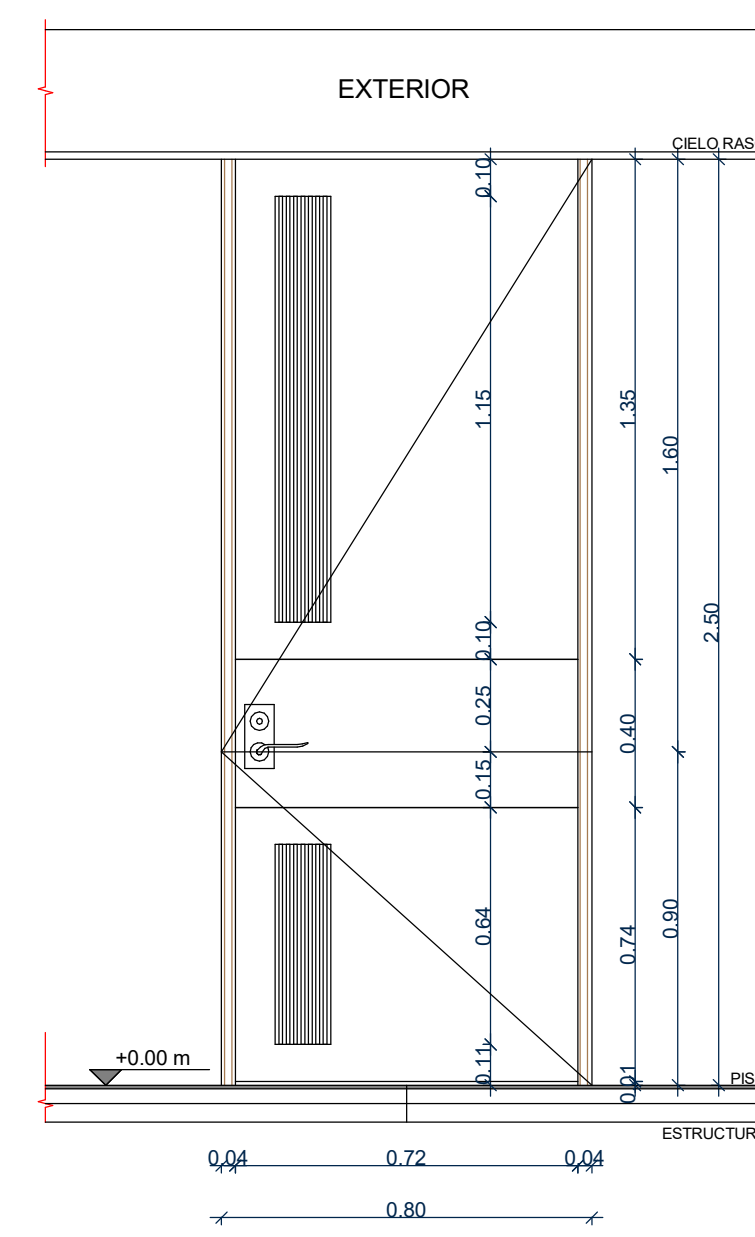
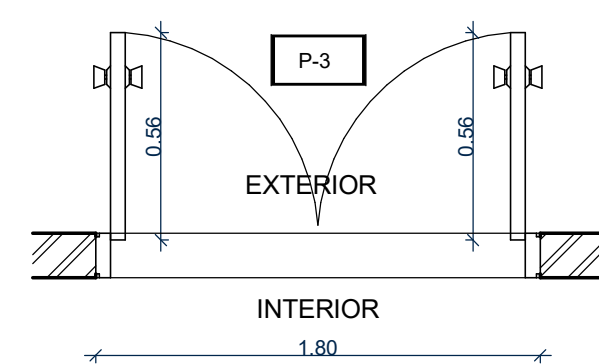
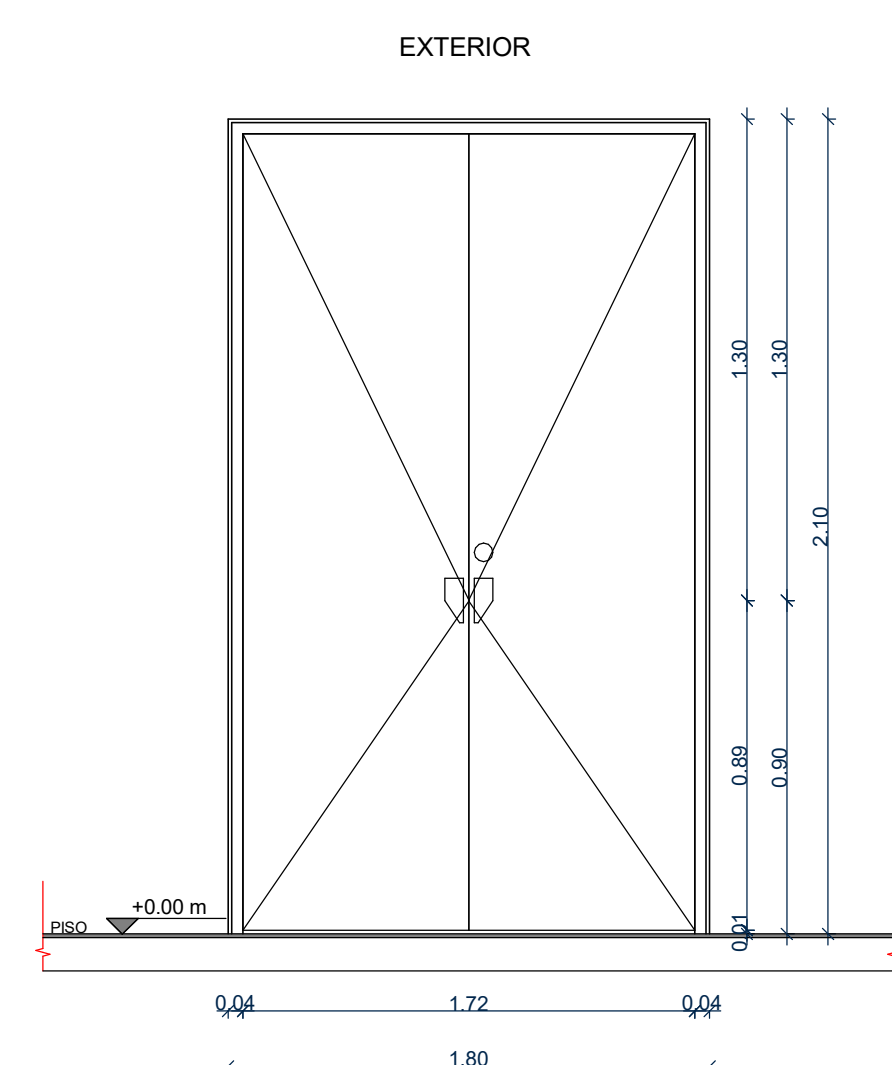
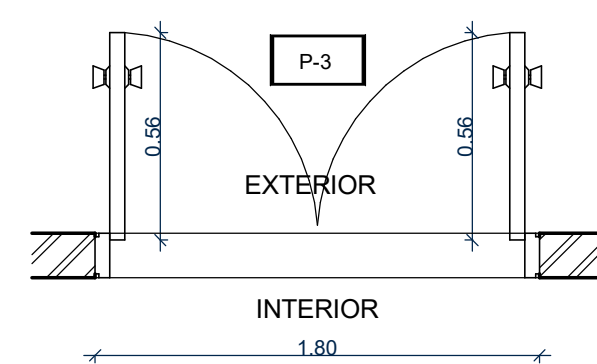
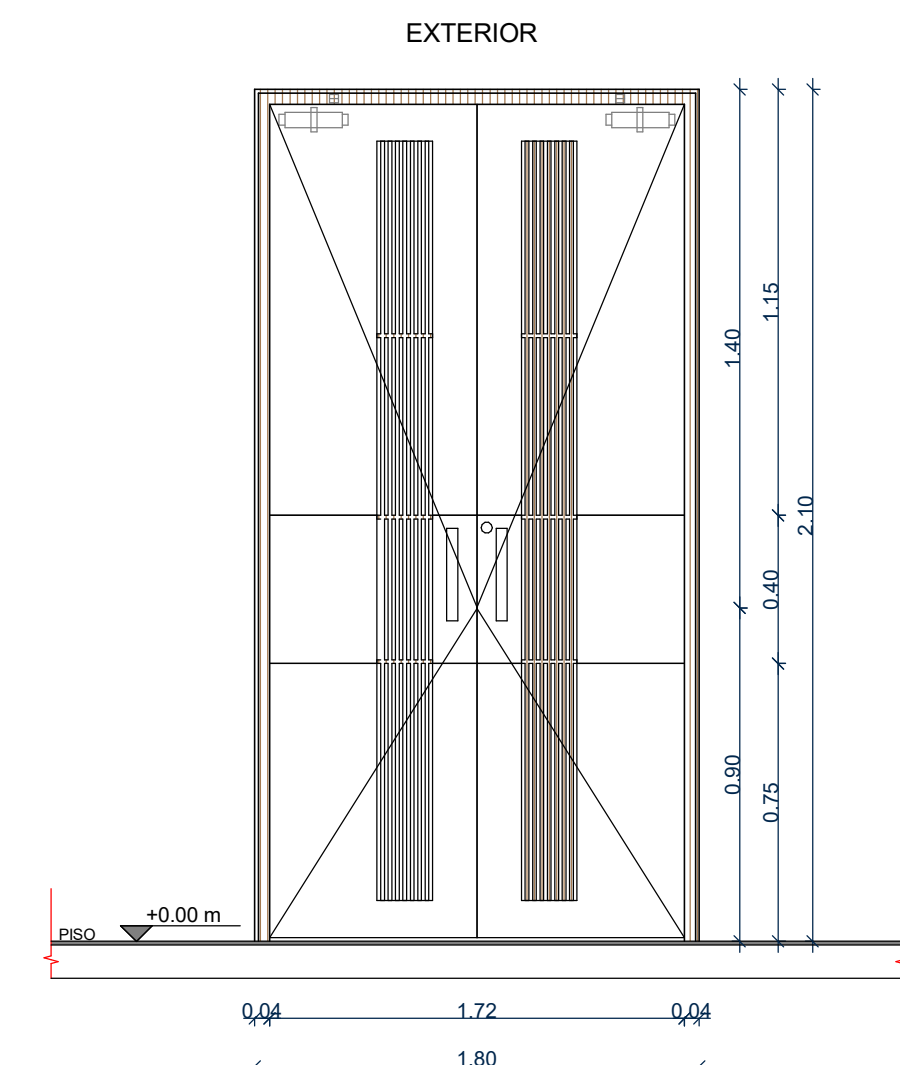

PROYECTO
REVIVIR:
 CENTRO COMPLEMENTARIO
 DE LA CARCEL EL BUEN
 PASTOR,
 ESPACIOS DE
 RESOCIALIZACION EFECTIVA
 A MUJERES PRIVADAS DE LA
 LIBERTAD

CURSO
 OPCION DE ENFASIS

ESTUDIANTES
 ANGIE MANRIQUE LOPEZ
 EVELYN PARRA CIFUENTES

PROFESOR
 MARIO GUTIERREZ QUIJANO

CONTIENE
 PLANTA
 ESTRUCTURAL
 EJES Y CIMIENTOS

CONVENCIONES

OBSERVACIONES

LOCALIZACION

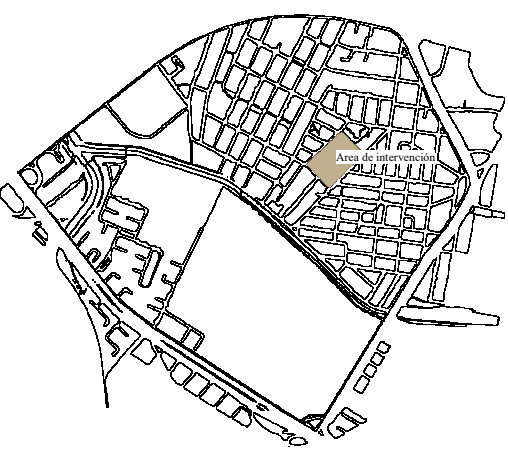

FECHA
 01/12/23

ESCALA
 1 : 125

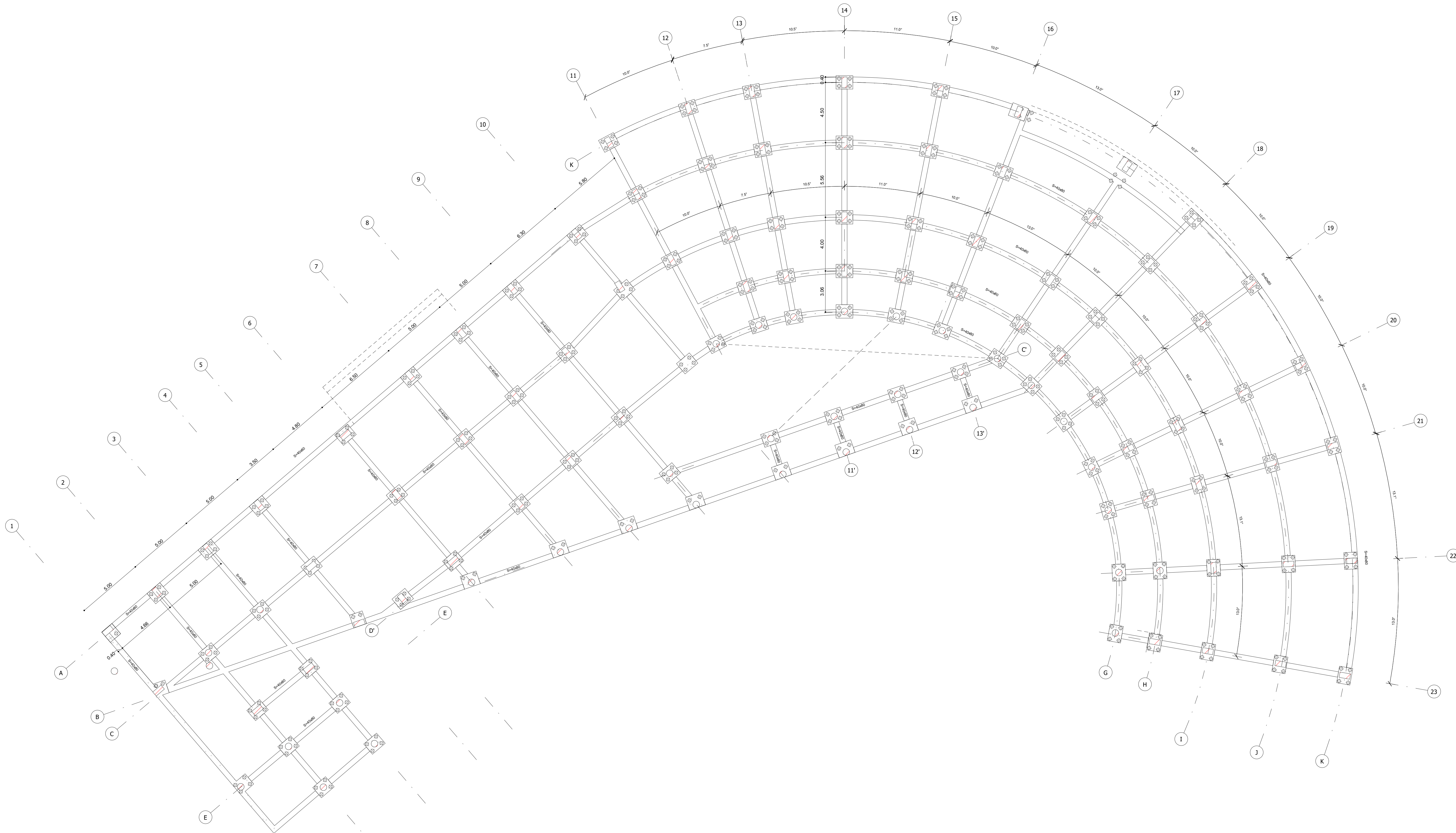

16 PLANTA ESTRUCTURAL EJES Y CIMIENTOS
 1 : 125

PROYECTO
REVIVIR:
 CENTRO COMPLEMENTARIO
 DE LA CARCEL EL BUEN
 PASTOR,
 ESPACIOS DE
 RESOCIALIZACIÓN EFECTIVA
 A MUJERES PRIVADAS DE LA
 LIBERTAD

CURSO
 OPCIÓN DE ENFASIS

ESTUDIANTES
 ANGIE MANRIQUE LOPEZ
 EVELYN PARRA CIFUENTES

PROFESOR
 MARIO GUTIERREZ QUIJANO

CONTIENE
 PLANTA
 ESTRUCTURAL
 PISOS TIPO

CONVENCIONES

OBSERVACIONES

LOCALIZACIÓN

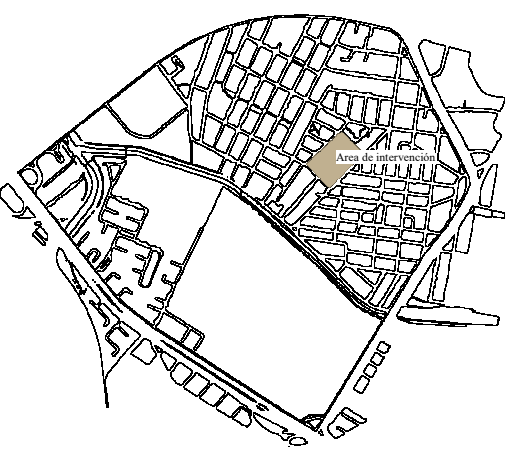

FECHA
 01/12/23

ESCALA
 1 : 125

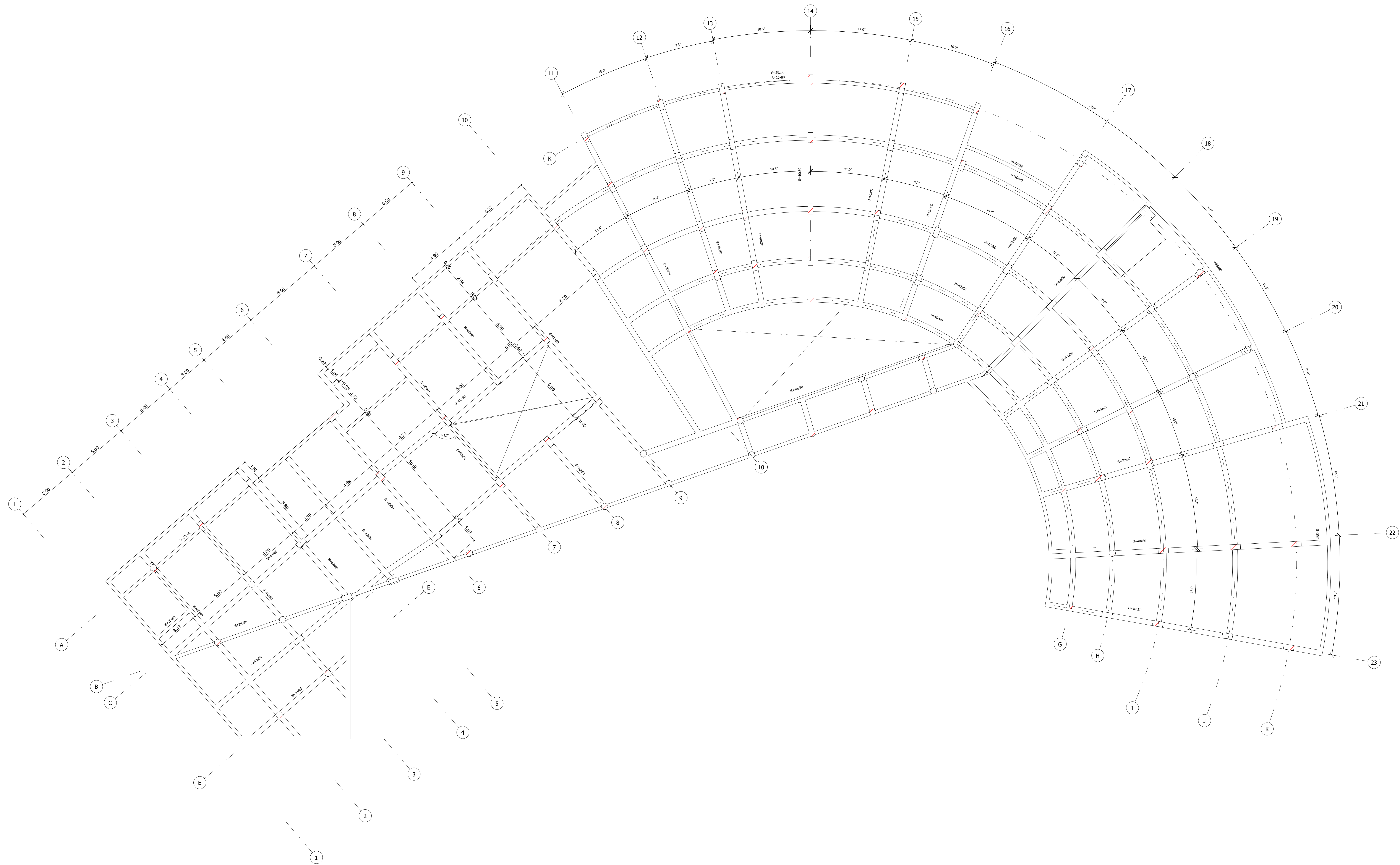

EST. CUARTO PISO
 ESC 1 : 125

PROYECTO

REVIVIR:
CENTRO COMPLEMENTARIO
DE LA CARCEL EL BUEN
PASTOR,
ESPACIOS DE
RESOCIALIZACIÓN EFECTIVA
A MUJERES PRIVADAS DE LA
LIBERTAD

CURSO

OPCIÓN DE ENFASIS

ESTUDIANTES

ANGIE MANRIQUE LOPEZ
EVELYN PARRA CIFUENTES

PROFESOR

MARIO GUTIERREZ QUIJANO

CONTIENE

DETALLES
ESTRUCTURALES

CONVENCIONES

OBSERVACIONES

LOCALIZACIÓN

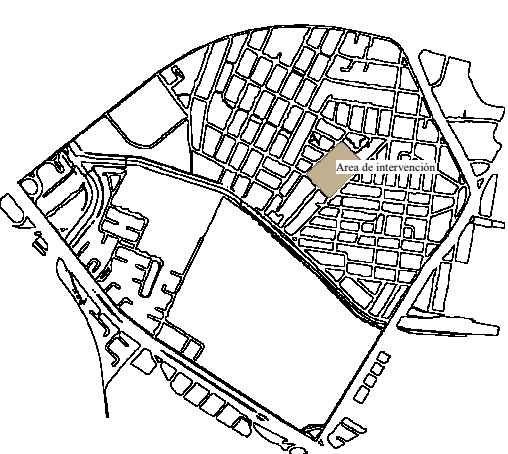

FECHA

01/12/23

ESCALA

Como se indica

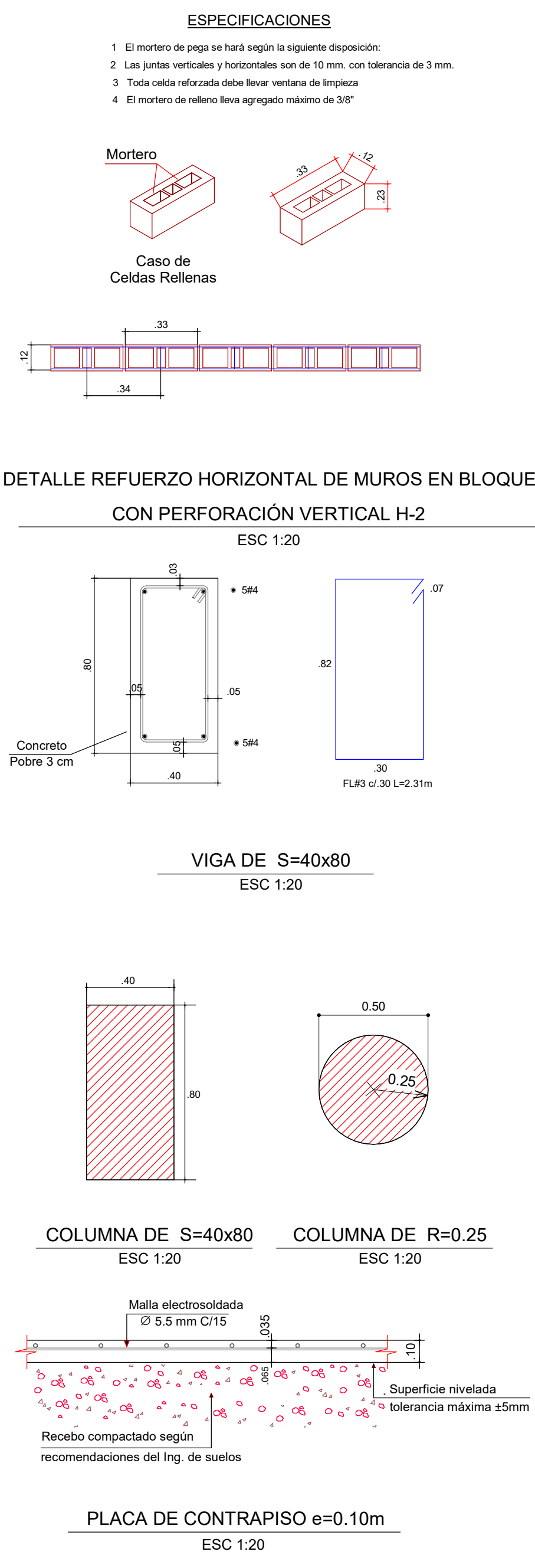
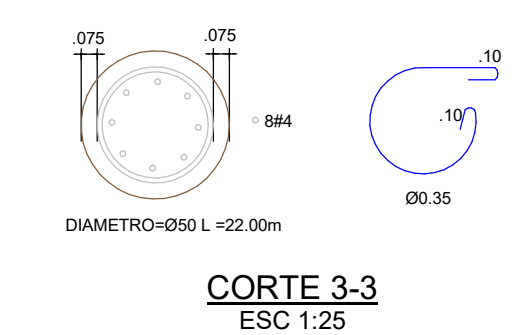
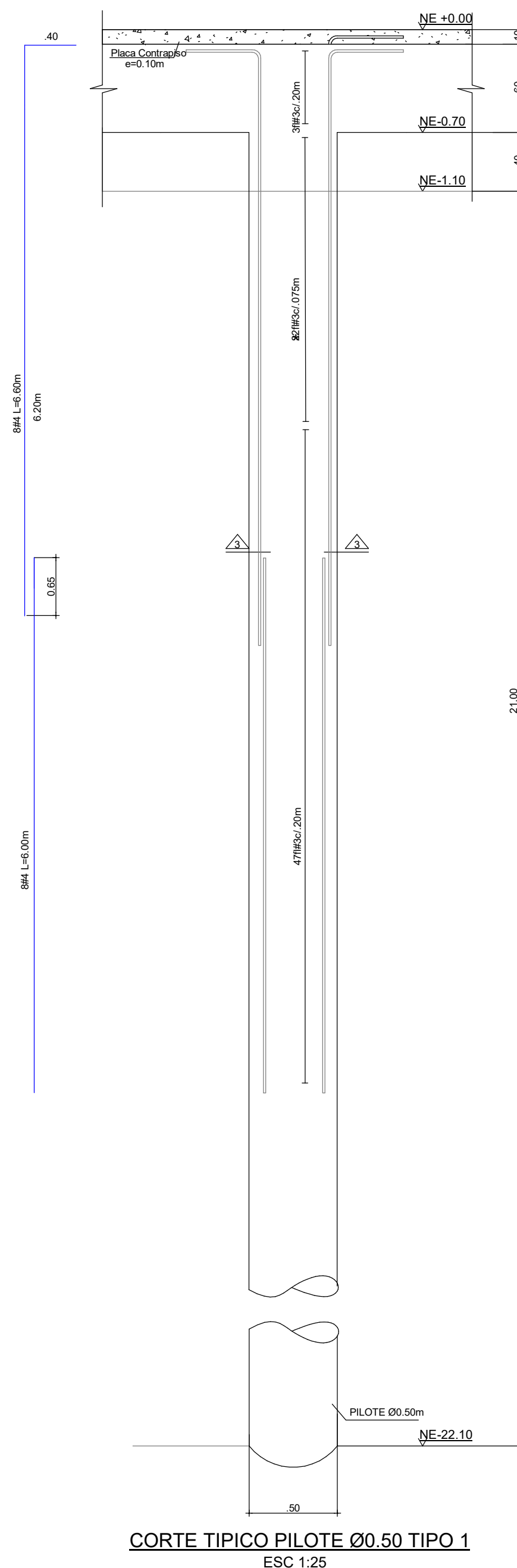
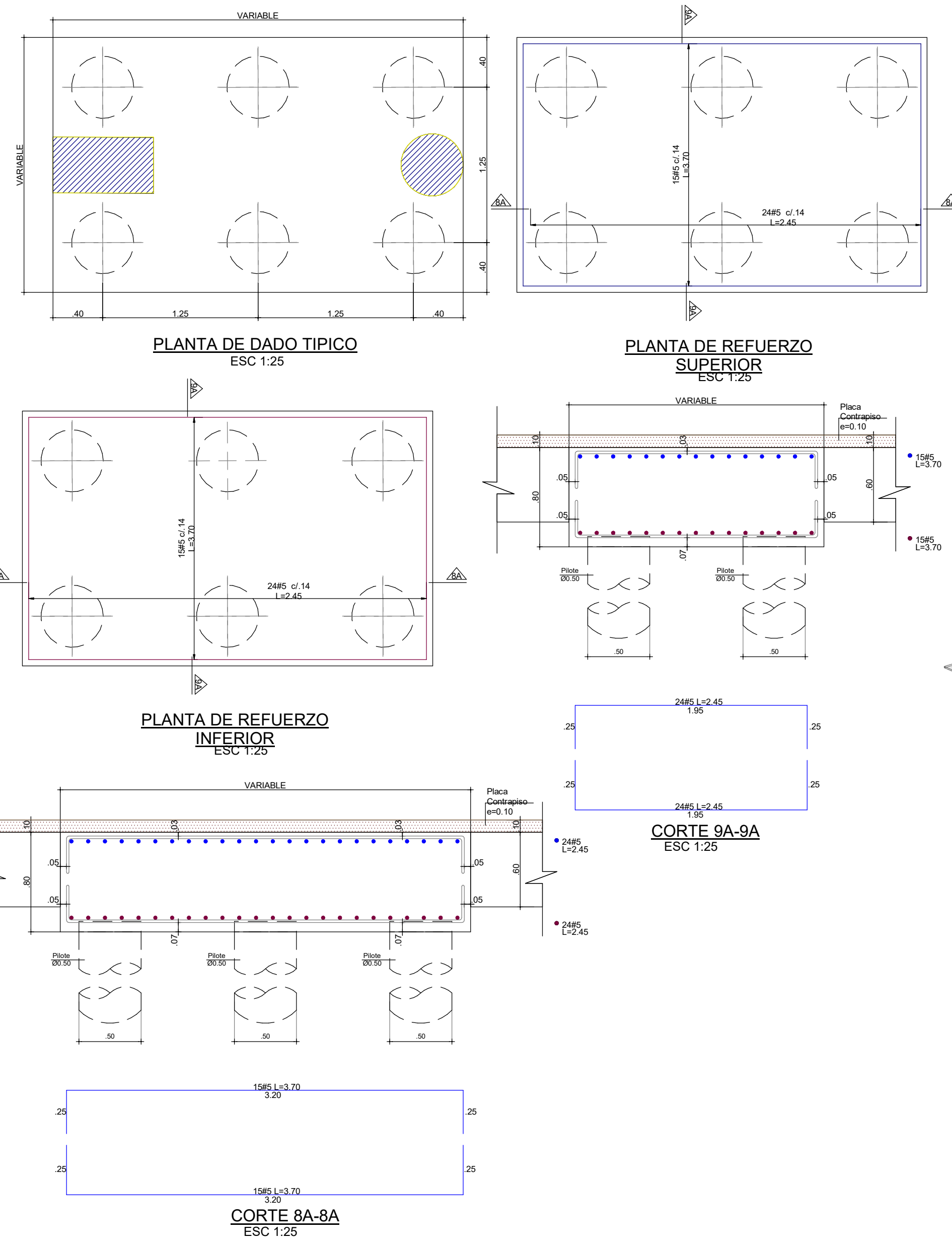
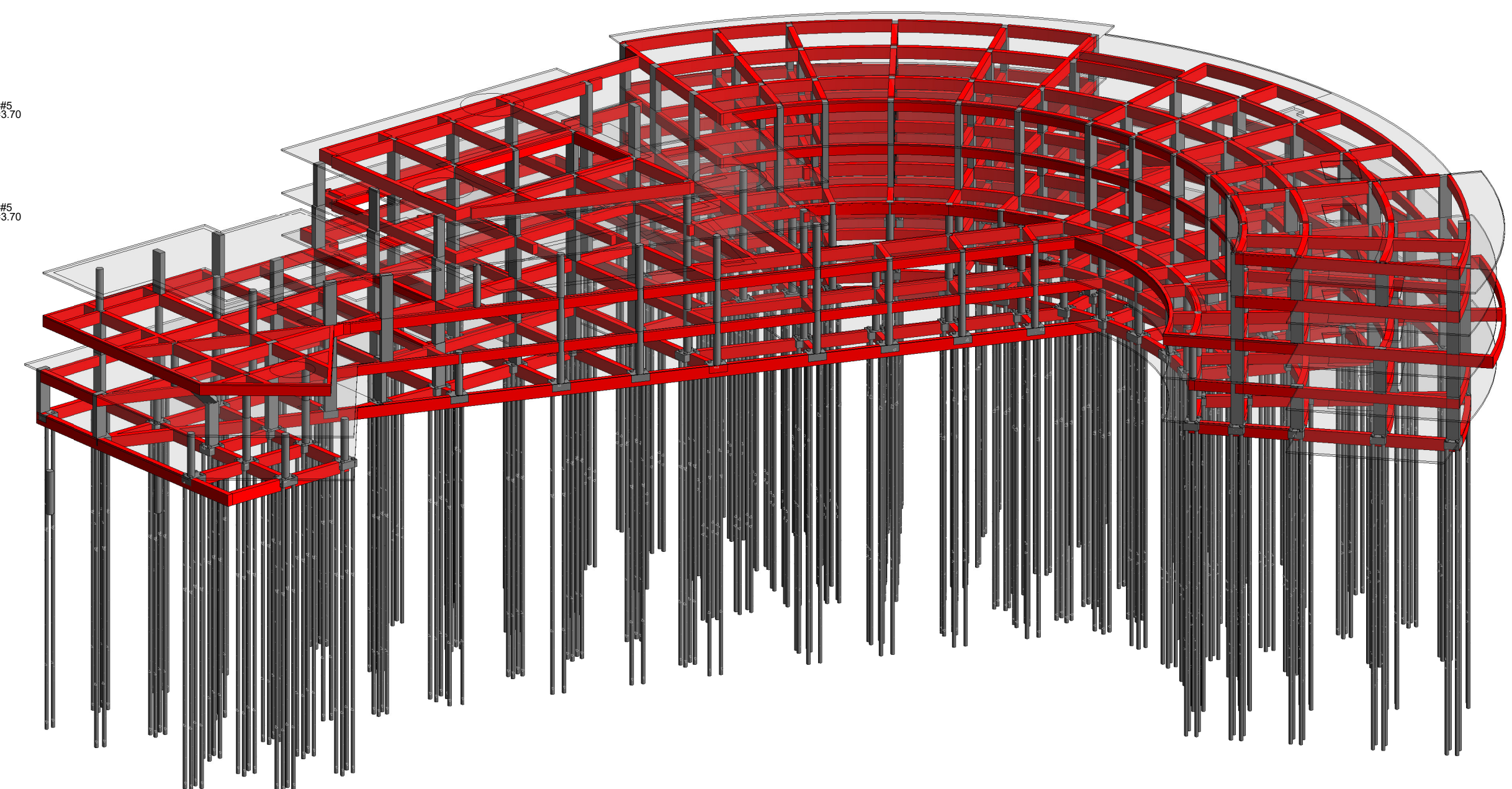

CORTE TIPO PILOTE Ø0.50 TIPO 1
ESC 1:25

CORTE 3-3
ESC 1:25

PLANTA DE DADO TIPICO
ESC 1:25

PLANTA DE REFUERZO SUPERIOR
ESC 1:25

PLANTA DE REFUERZO INFERIOR
ESC 1:25

CORTE 9A-9A
ESC 1:25

CORTE 8A-8A
ESC 1:25

ENVOLVENTE DE MADERA CONTRALAMINA CON VIDRIO DE 8mm DE ESPESOR GOLDEN GLASS

BARANDA BALCÓN ACERO INOXIDABLE

VENTANA EN ALUMINIO CON VIDRIO DE 8mm DE ESPESOR GOLDEN GLASS

LOSA ALIGERADA FUNDIDA EN CONCRETO Y REFUERZO EXISTENTE

ANCLAJE METÁLICO ADOSADO A PLACA DE ENTREPISO

MURO EN DRYWALL ENCHAPADOS EN PANELES ACUSTICOS PERIL C GR50 160 x 60 x 2.0 mm x 6 m GALVANIZADO

VIGA DE BORDE DE LOSA

CIELO RASO EN DRYWALL

MURO EN MAPOSTERIA ABOCADO, ESTUCADO Y PINTADO

GRAVILLA PROTECTORA DE HUMEDAD

PISO EXTERIOR EN CONCRETO PULIDO

PISO DE ESPACIO PÚBLICO CON ADOQUINES PREDERTINADOS

VIGA DE COMENTACIÓN EN CONCRETO REFORZADO

DADO EN CONCRETO REFORZADO

PILOTE CIRCULAR CON Ø 0,25 m Y UNA PROFUNDIDAD DE 3,00 m

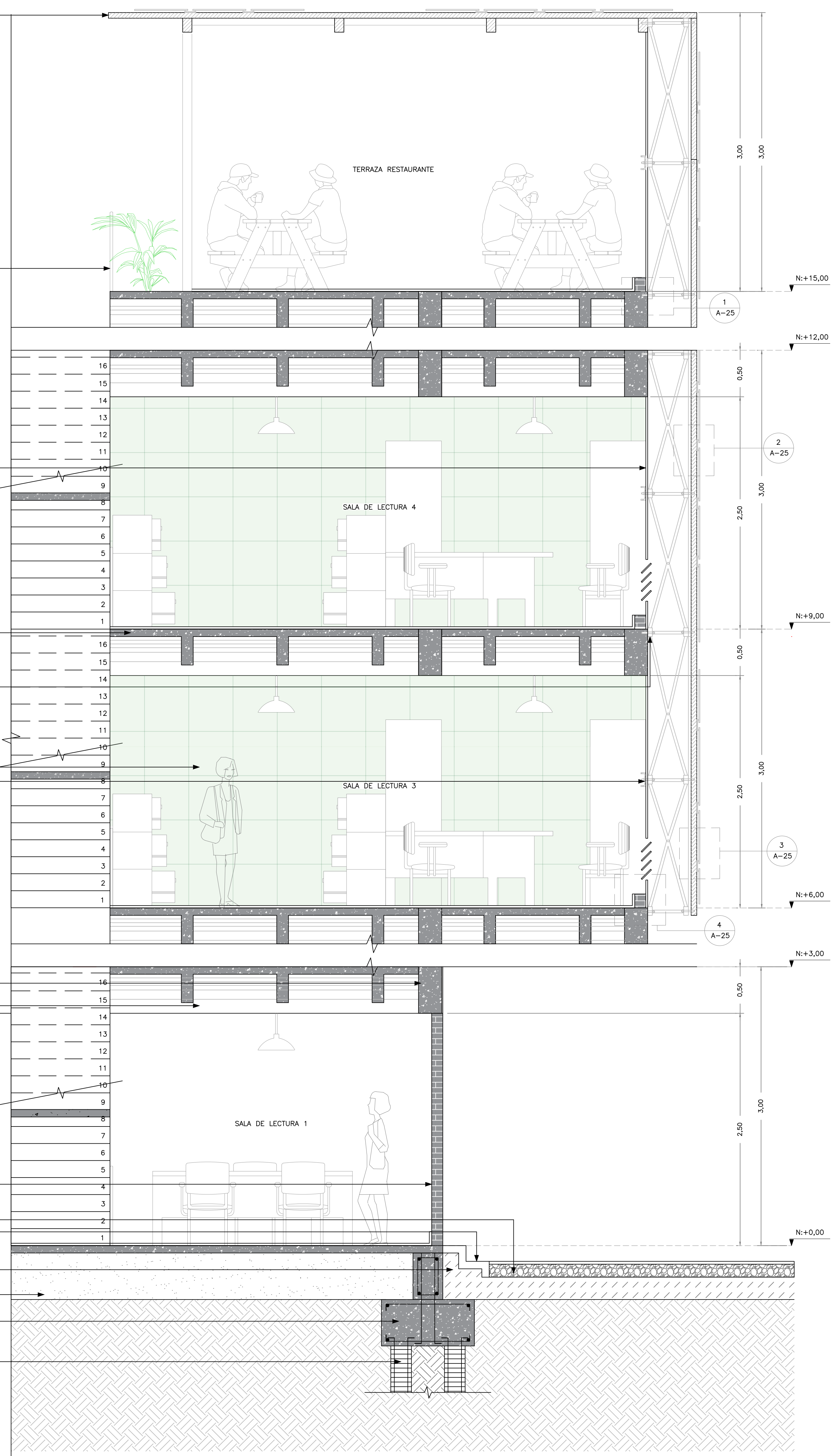

1 CORTE FACHADA 1
1 : 25

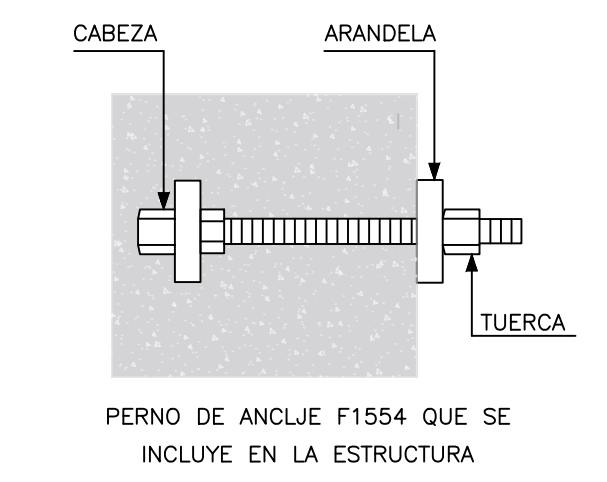
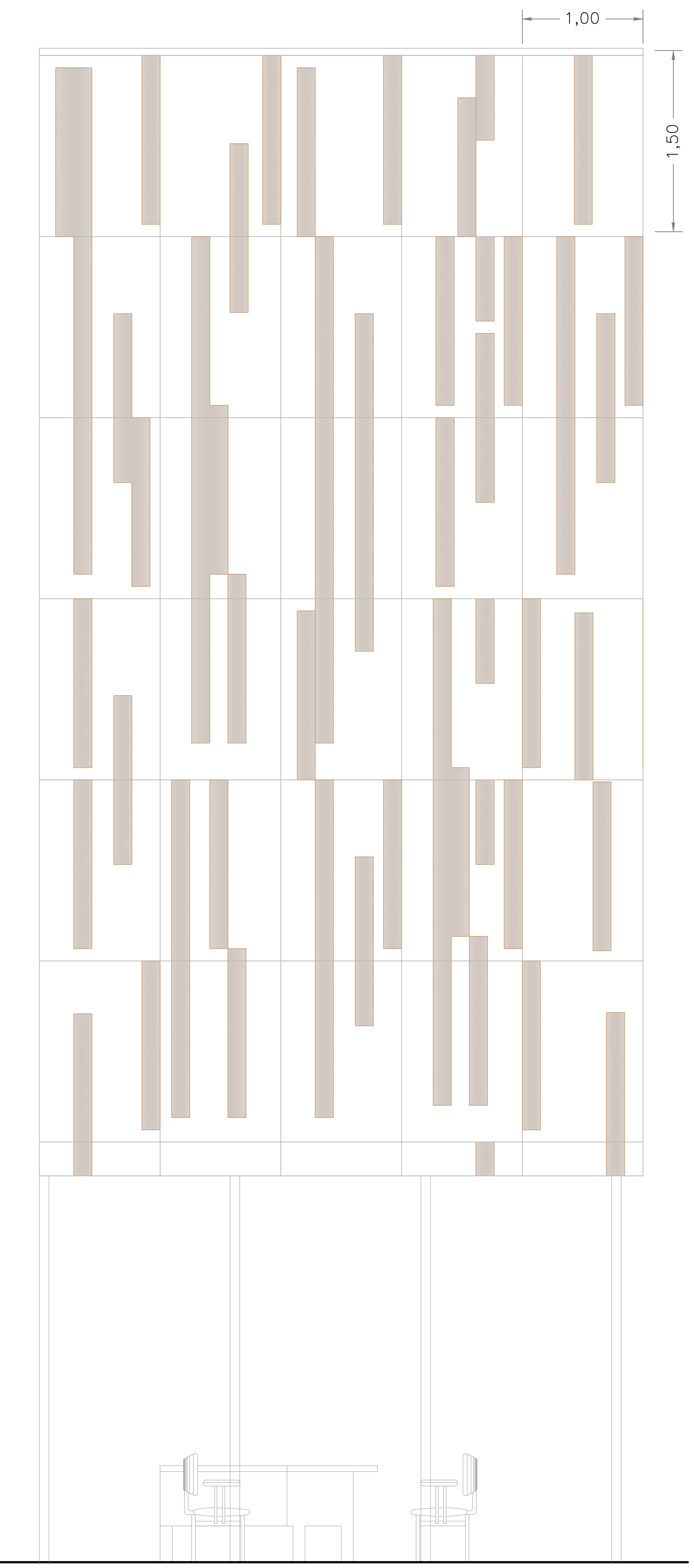

D-1 PERNO DE ANCLAJE SIN ESCALA

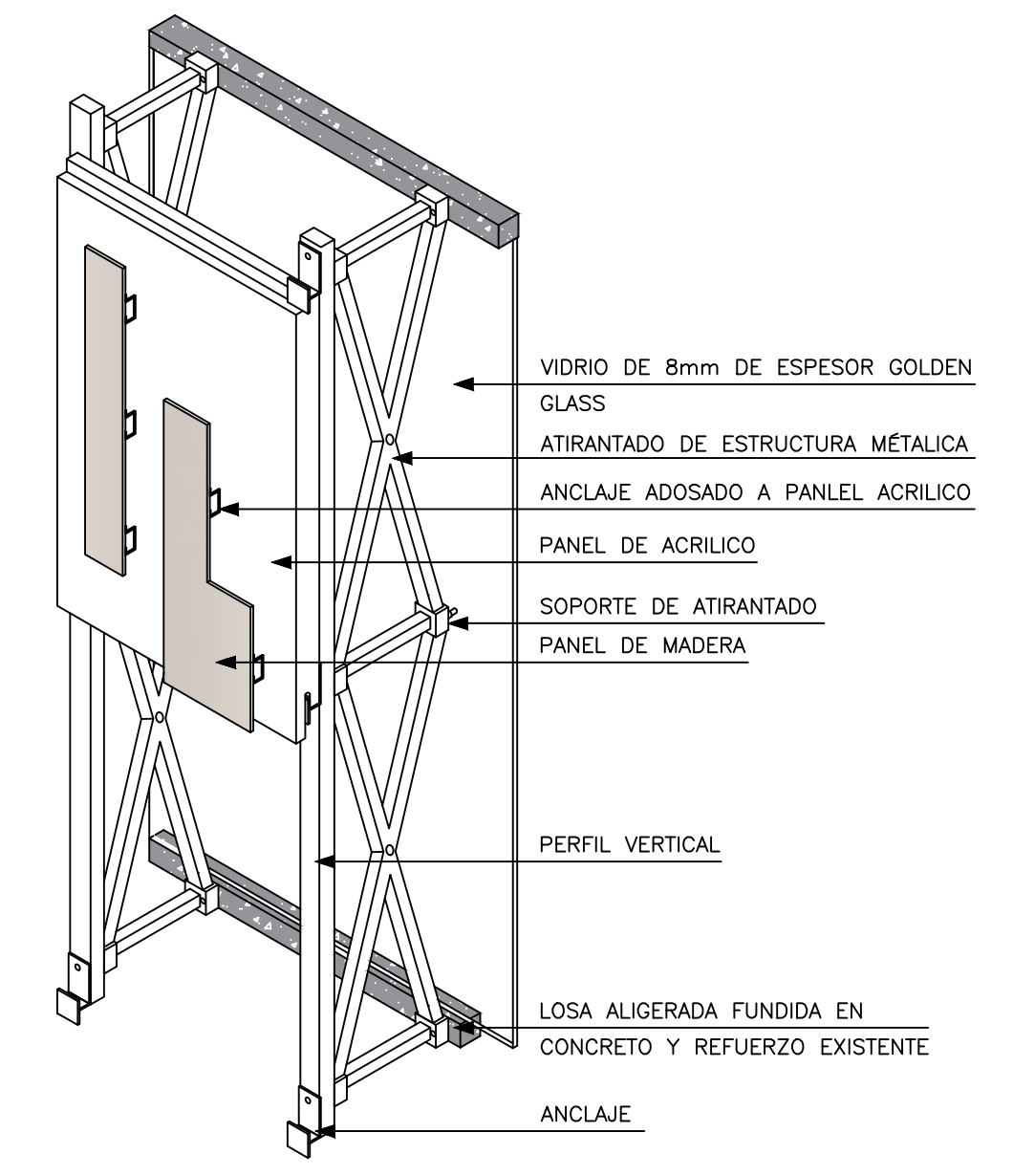

D-2 ESTRUCTURA DE SOPORTE ENVOLVENTE
1 : 25

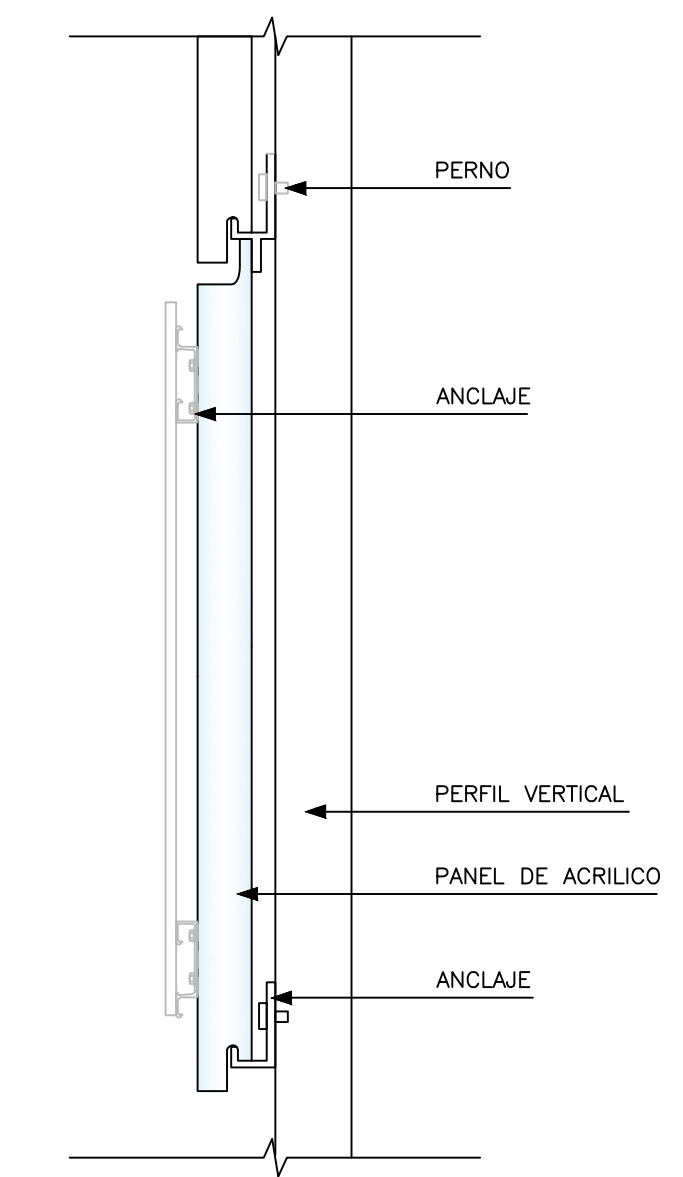

D-3 ANCLAJE PANEL DE ACRILICO SIN ESCALA

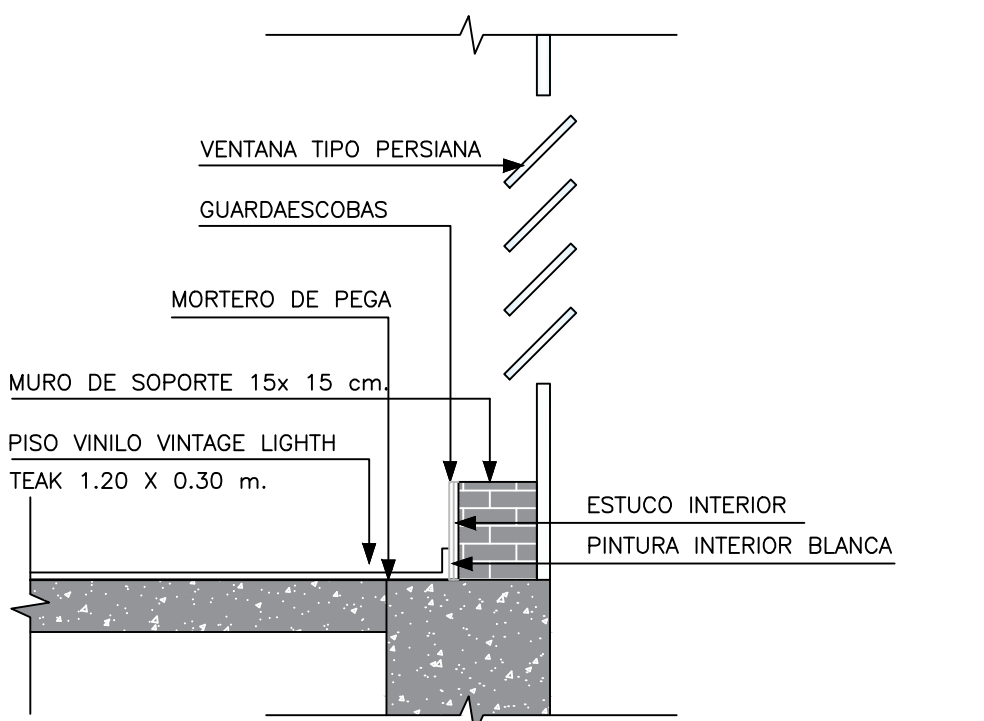

D-4 MURO EN MAPOSTERIA SIN ESCALA

PROYECTO
REVIVIR:
 CENTRO COMPLEMENTARIO
 DE LA CARCEL EL BUEN
 PASTOR,
 ESPACIOS DE
 RESOCIALIZACION EFECTIVA
 A MUJERES PRIVADAS DE LA
 LIBERTAD

CURSO
 OPCION DE ENFASIS

ESTUDIANTES
 ANGIE MANRIQUE LOPEZ
 EVELYN PARRA CIFUENTES

PROFESOR
 MARIO GUTIERREZ QUIJANO

CONTIENE
 CORTE FACHADA 2

CONVENCIONES

OBSERVACIONES

LOCALIZACIÓN

FECHA

ESCALA

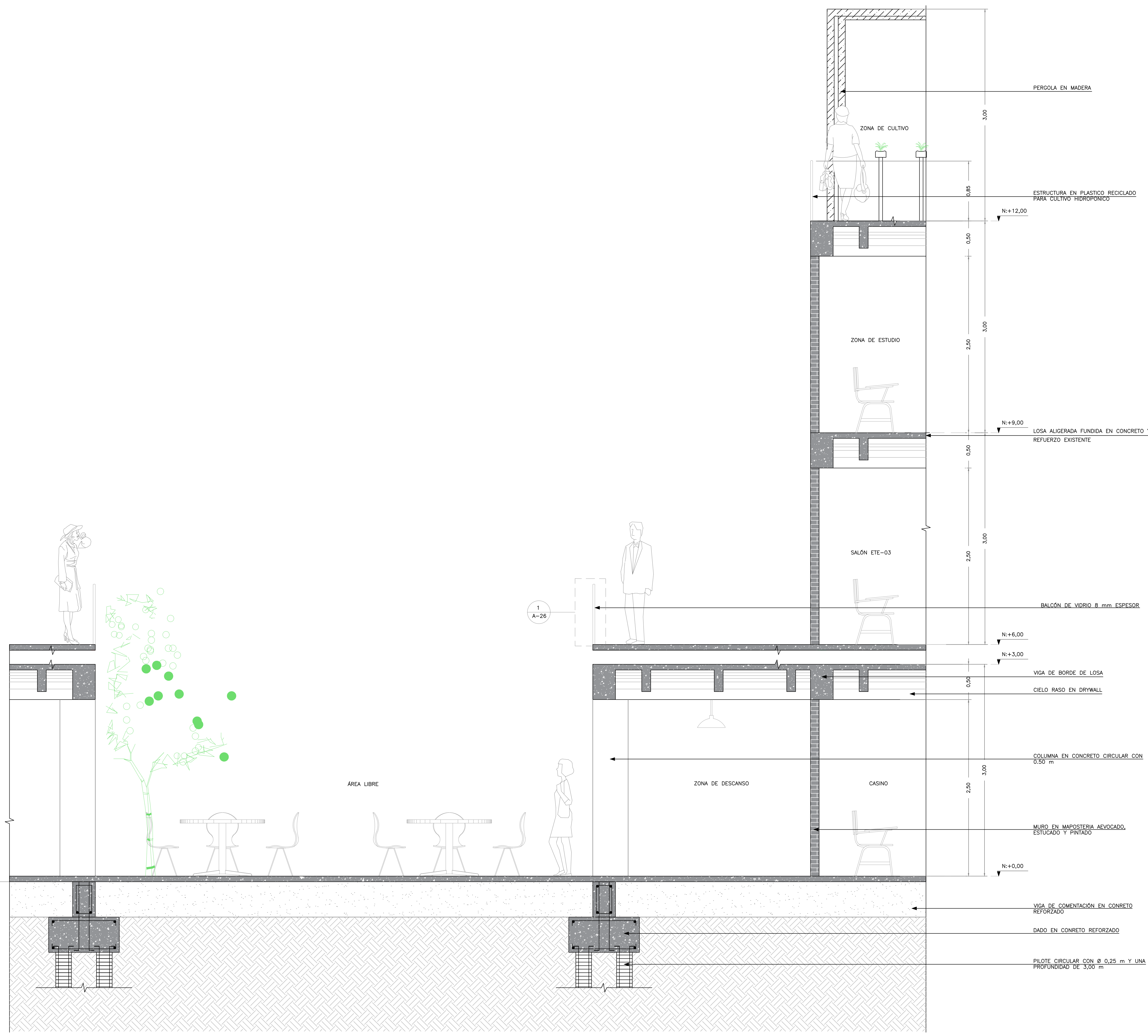

2 CORTE FACHADA 2
 1 : 25

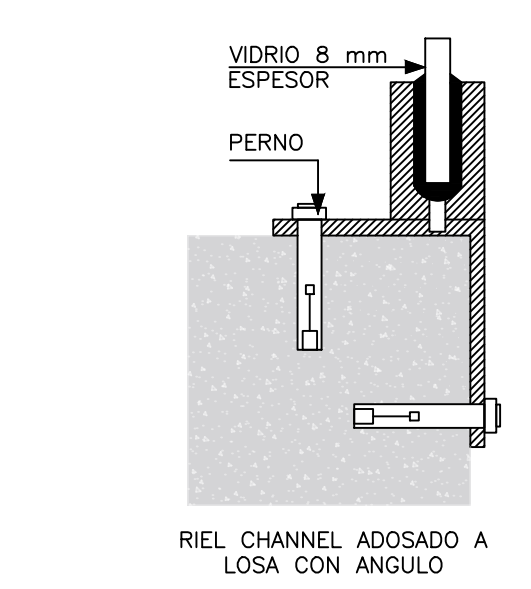
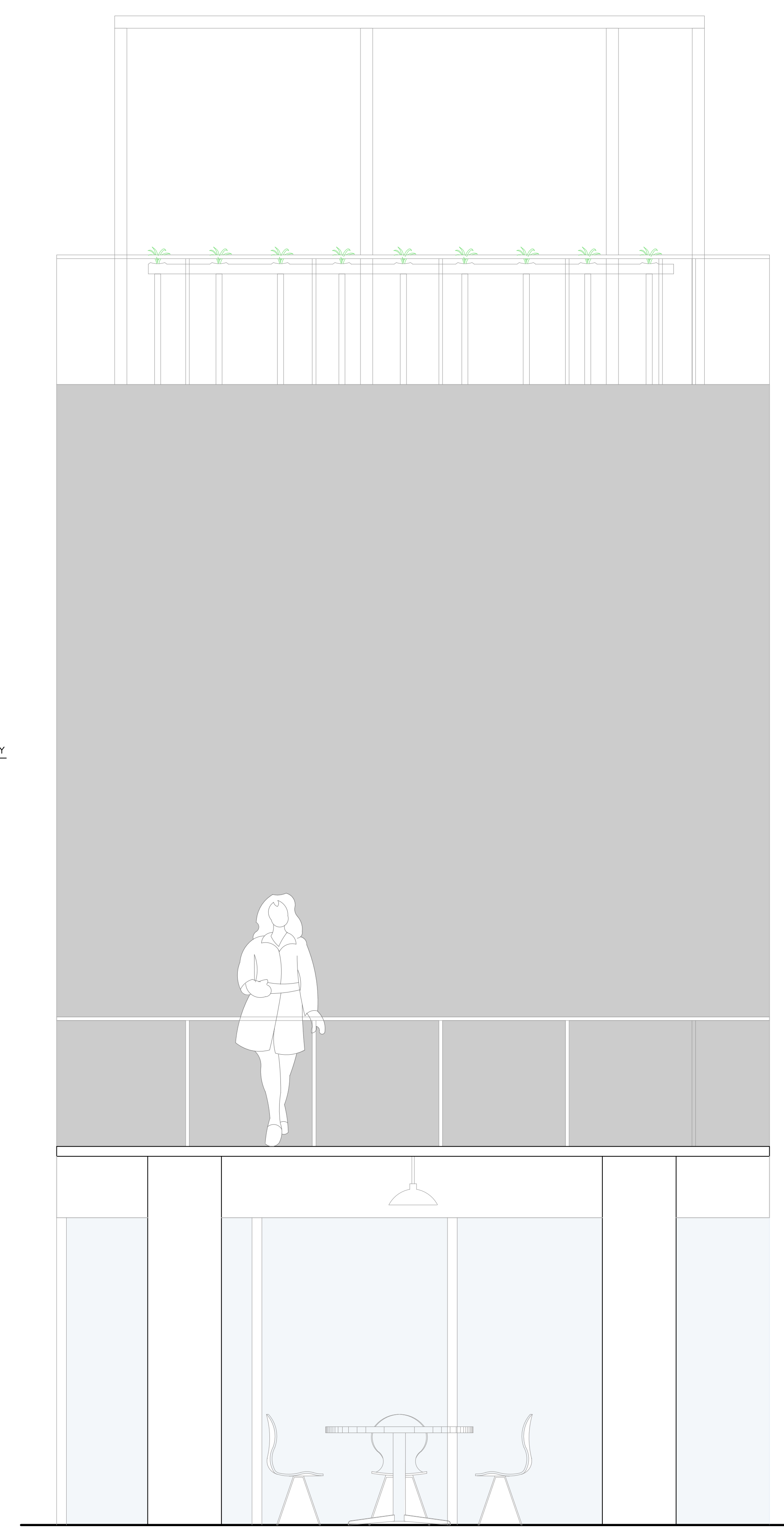

D-1 RIEL CHANNEL
 SIN ESCALA

PROYECTO
 REVIVIR:
 CENTRO COMPLEMENTARIO
 DE LA CARCEL EL BUEN
 PASTOR.
 ESPACIOS DE
 RESOCIALIZACION EFECTIVA
 A MUJERES PRIVADAS DE LA
 LIBERTAD

CURSO
 OPCION DE ENFASIS

ESTUDIANTES
 ANGIE MANRIQUE LOPEZ
 EVELYN PARRA CIFUENTES

PROFESOR
 MARIO GUTIERREZ QUIJANO

CONTIENE
 CORTE FACHADA 3

CONVENCIONES

OBSERVACIONES

LOCALIZACIÓN

FECHA

ESCALA

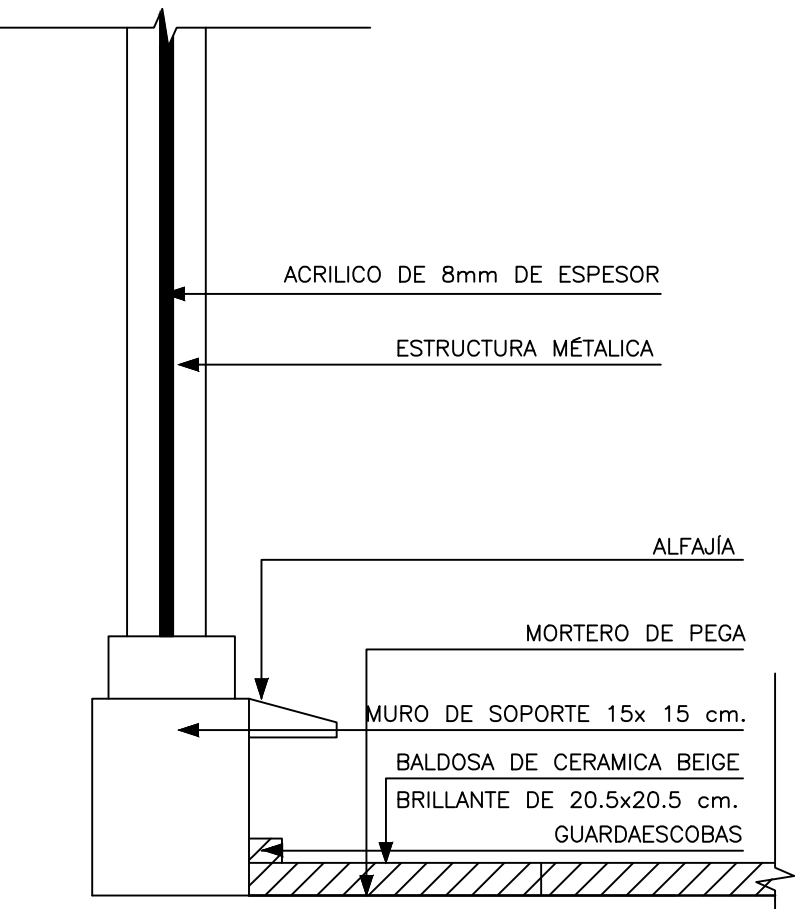
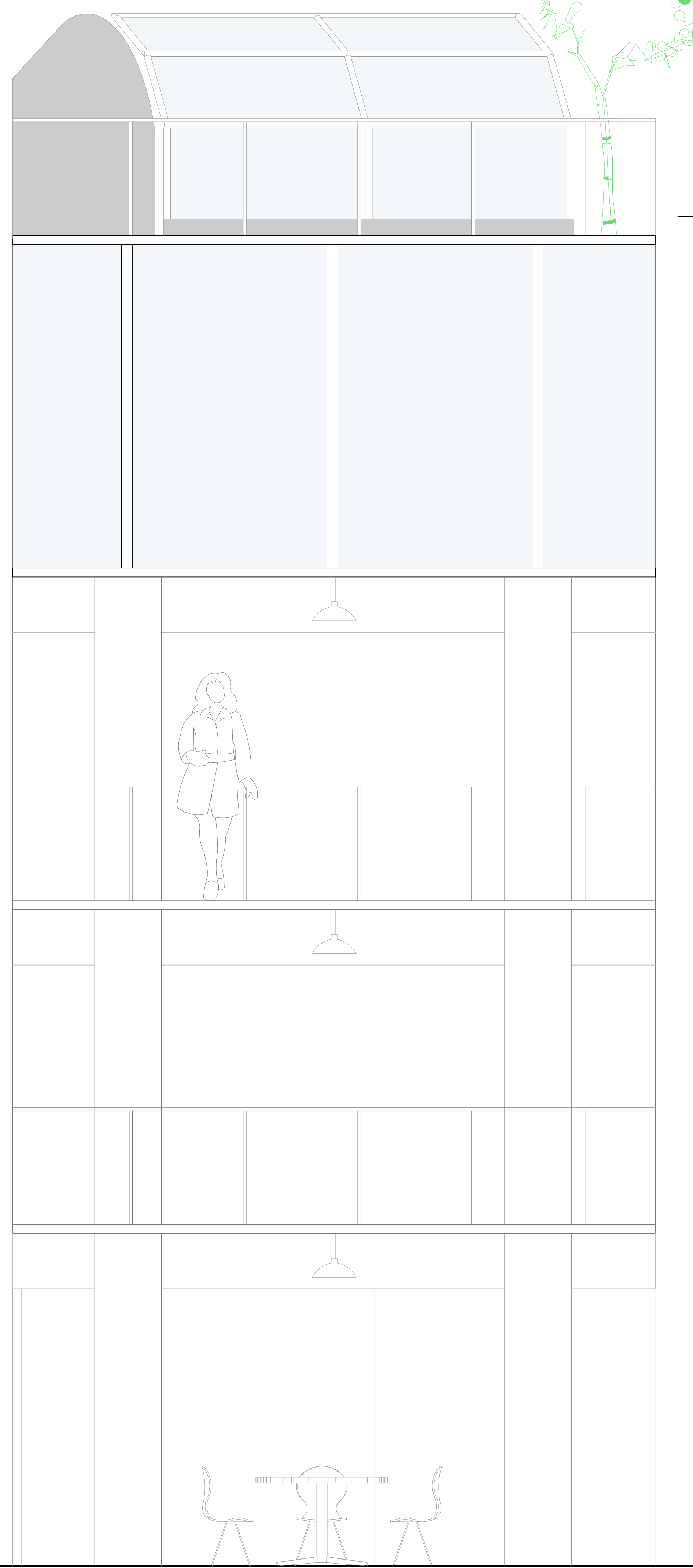
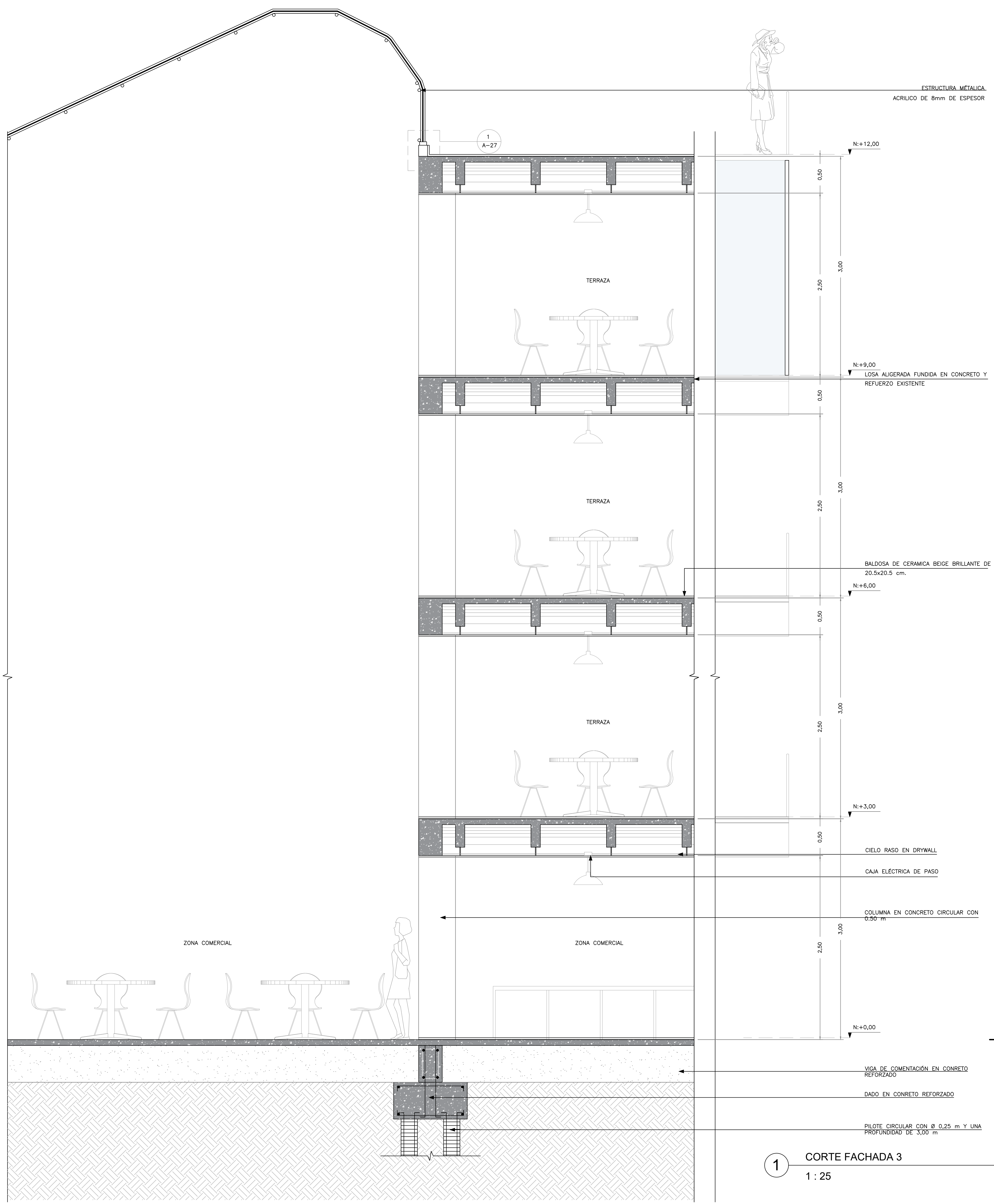

D-1 REMATO MURO DE DOMO SIN ESCALA

1 CORTE FACHADA 3
 1 : 25

PROYECTO
REVIVIR:
 CENTRO COMPLEMENTARIO
 DE LA CARCEL EL BUEN
 PASTOR,
 ESPACIOS DE
 RESOCIALIZACIÓN EFECTIVA
 A MUJERES PRIVADAS DE LA
 LIBERTAD

CURSO
 OPCIÓN DE ENFASIS

ESTUDIANTES
 ANGIE MANRIQUE LOPEZ
 EVELYN PARRA CIFUENTES

PROFESOR
 MARIO GUTIERREZ QUIJANO

CONTIENE
 PLANTA
 ILUMINACIÓN Y
 TOMAS NIVEL 1

CONVENCIONES

-  LUMINARIA
-  TOMACORRIENTE
-  INTERRUPTOR CONMUTABLE
-  INTERRUPTOR DOBLE
-  INTERRUPTOR TRIPLE
-  TABLERO ELÉCTRICO
-  CAJA DE PASO
-  CIRCUITO

OBSERVACIONES

LOCALIZACIÓN

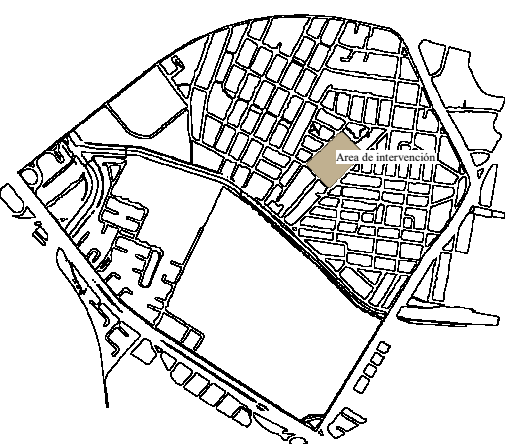

FECHA
 28/10/2023

ESCALA
 Como se indica

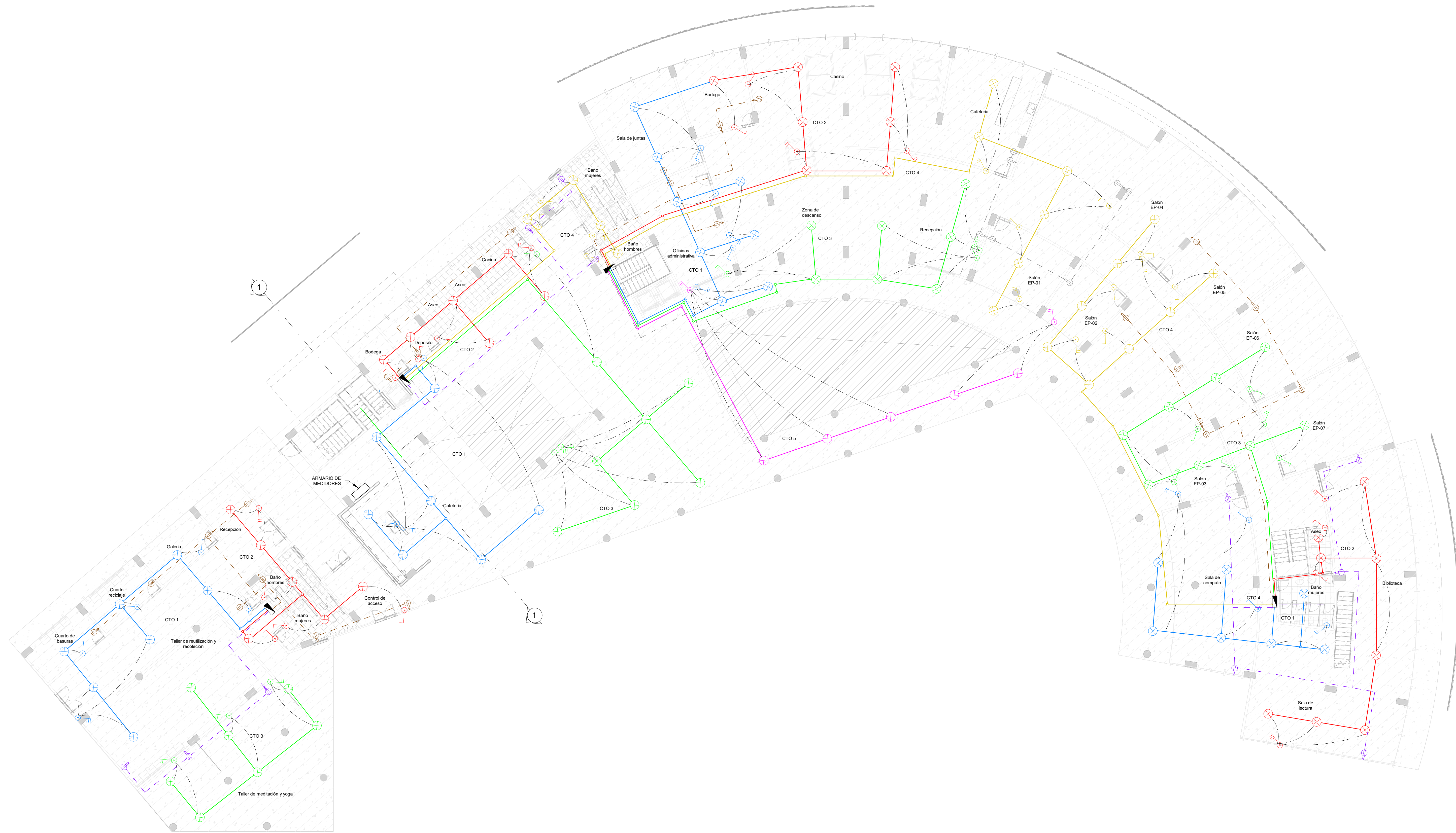

1 PLANTA ILUMINACIÓN Y TOMAS NIVEL 1
 1 : 125

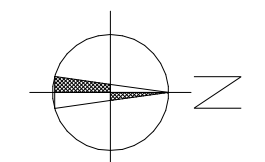

PROYECTO
REVIVIR:
 CENTRO COMPLEMENTARIO DE LA CARCEL EL BUEN PASTOR, ESPACIOS DE RESOCIALIZACIÓN EFECTIVA A MUJERES PRIVADAS DE LA LIBERTAD

CURSO
 OPCIÓN DE ENFASIS

ESTUDIANTES
 ANGIE MANRIQUE LOPEZ
 EVELYN PARRA CIFUENTES

PROFESOR
 MARIO GUTIERREZ QUIJANO

CONTIENE
 PLANTA ILUMINACIÓN Y TOMAS NIVEL 2

- CONVENCIONES**
-  LUMINARIA
 -  TOMACORRIENTE
 -  INTERRUPTOR CONMUTABLE
 -  INTERRUPTOR DOBLE
 -  INTERRUPTOR TRIPLE
 -  TABLERO ELÉCTRICO
 -  CAJA DE PASO
 -  CIRCUITO

OBSERVACIONES

LOCALIZACIÓN

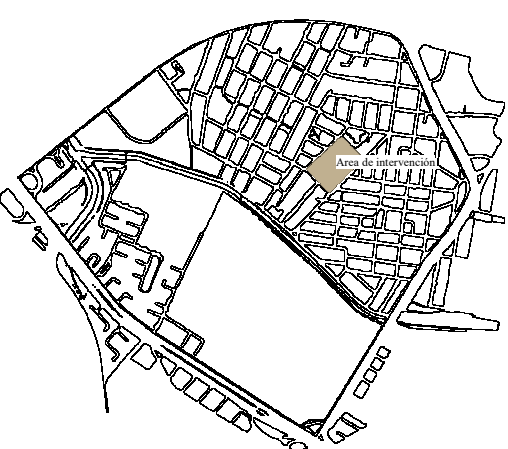

FECHA
 10/24/23

ESCALA
 Como se indica



2 PLANTA ILUMINACIÓN Y TOMAS NIVEL 2
 1 : 125

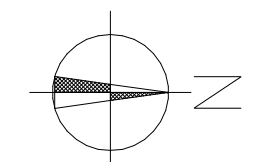

PROYECTO
REVIVIR:
 CENTRO COMPLEMENTARIO
 DE LA CARCEL EL BUEN
 PASTOR,
 ESPACIOS DE
 RESOCIALIZACIÓN EFECTIVA
 A MUJERES PRIVADAS DE LA
 LIBERTAD

CURSO
 OPCIÓN DE ENFASIS

ESTUDIANTES
 ANGIE MANRIQUE LOPEZ
 EVELYN PARRA CIFUENTES

PROFESOR
 MARIO GUTIERREZ QUIJANO

CONTIENE
 PLANTA
 ILUMINACIÓN Y
 TOMAS NIVEL 3

- CONVENCIONES**
-  LUMINARIA
 -  TOMACORRIENTE
 -  INTERRUPTOR CONMUTABLE
 -  INTERRUPTOR DOBLE
 -  INTERRUPTOR TRIPLE
 -  TABLERO ELÉCTRICO
 -  CAJA DE PASO
 -  CIRCUITO

OBSERVACIONES

LOCALIZACIÓN

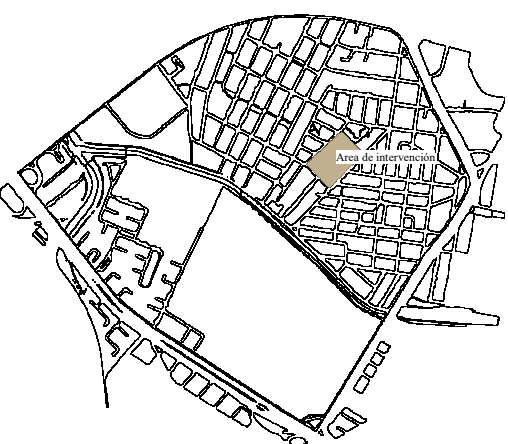

FECHA
 10/24/23

ESCALA
 1 : 125

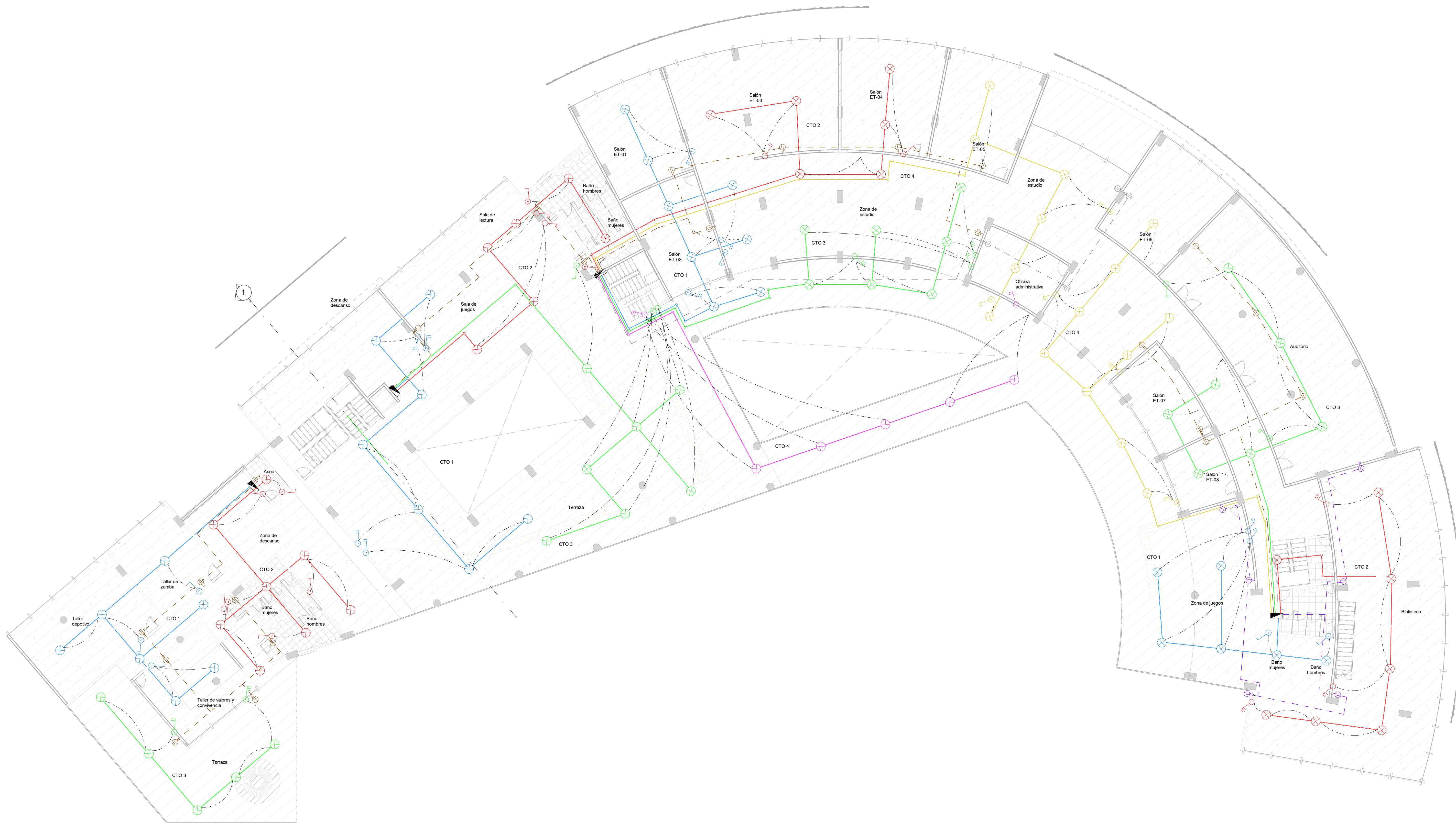

3 PLANTA ILUMINACIÓN Y TOMAS NIVEL 3
 1 : 125

PROYECTO
REVIVIR:
 CENTRO COMPLEMENTARIO
 DE LA CARCEL EL BUEN
 PASTOR,
 ESPACIOS DE
 RESOCIALIZACIÓN EFECTIVA
 A MUJERES PRIVADAS DE LA
 LIBERTAD

CURSO
 OPCIÓN DE ENFASIS

ESTUDIANTES
 ANGIE MANRIQUE LOPEZ
 EVELYN PARRA CIFUENTES

PROFESOR
 MARIO GUTIERREZ QUIJANO

CONTIENE
 PLANTA
 ILUMINACIÓN Y
 TOMAS NIVEL 4

CONVENCIONES

-  LUMINARIA
-  TOMACORRIENTE
-  INTERRUPTOR CONMUTABLE
-  INTERRUPTOR DOBLE
-  INTERRUPTOR TRIPLE
-  TABLERO ELÉCTRICO
-  CAJA DE PASO
-  CIRCUITO

OBSERVACIONES

LOCALIZACIÓN

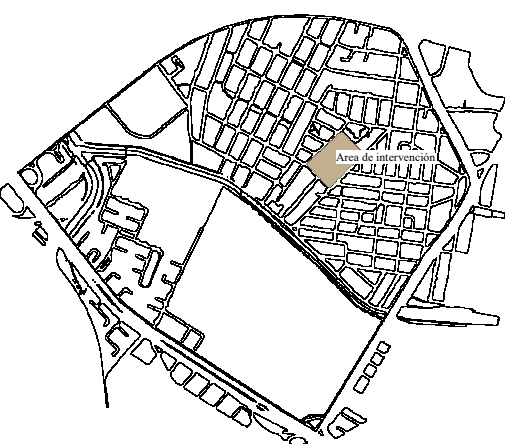

FECHA
 10/25/23

ESCALA
 1 : 125

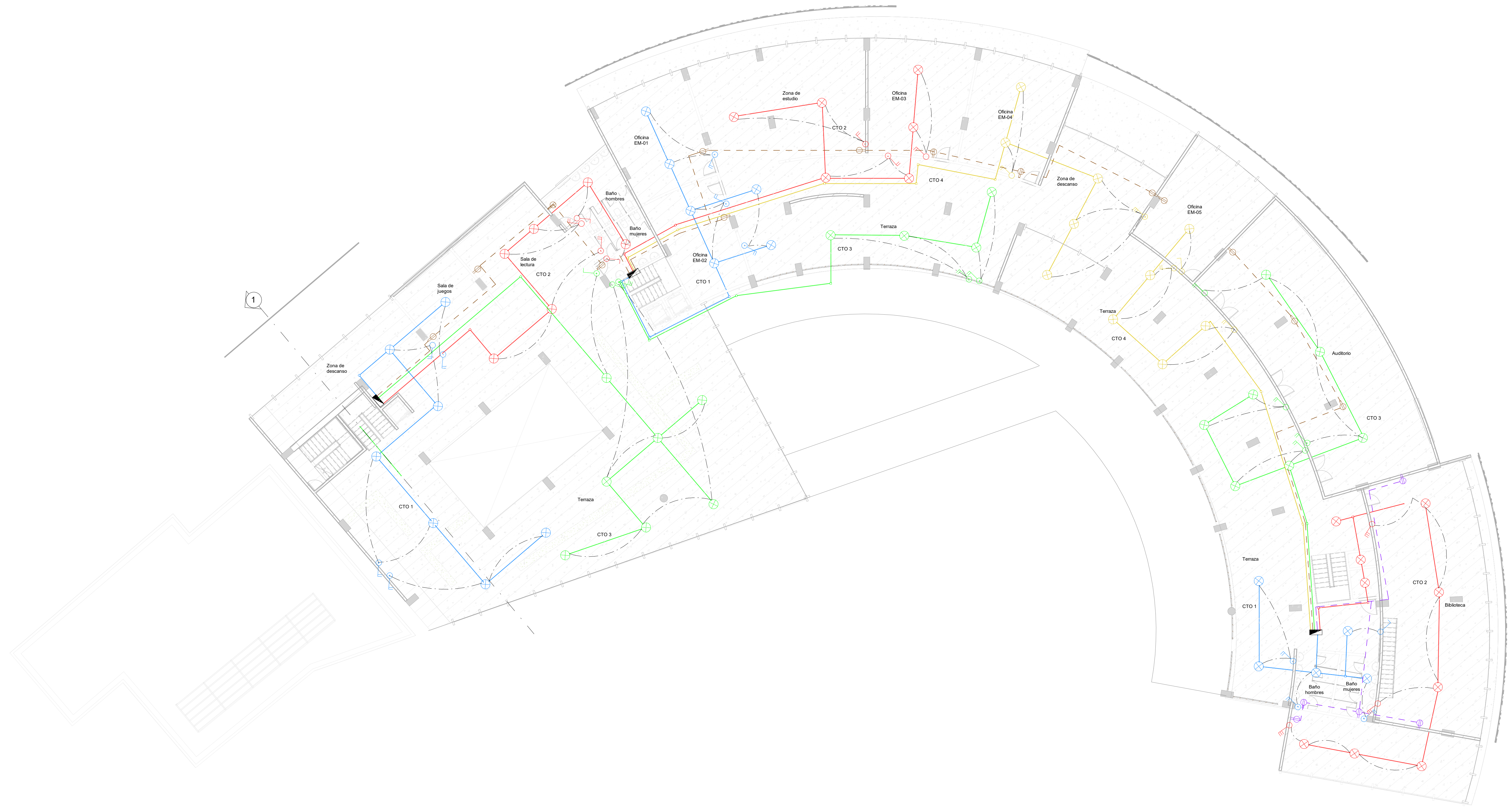

4 PLANTA ILUMINACIÓN Y TOMAS NIVEL 4
 1 : 125

PROYECTO
REVIVIR:
 CENTRO COMPLEMENTARIO
 DE LA CARCEL EL BUEN
 PASTOR,
 ESPACIOS DE
 RESOCIALIZACION EFECTIVA
 A MUJERES PRIVADAS DE LA
 LIBERTAD

CURSO
 OPCION DE ENFASIS

ESTUDIANTES
 ANGIE MANRIQUE LOPEZ
 EVELYN PARRA CIFUENTES

PROFESOR
 MARIO GUTIERREZ QUIJANO

CONTIENE
 CORTE ELÉCTRICO

CONVENCIONES

OBSERVACIONES

LOCALIZACIÓN

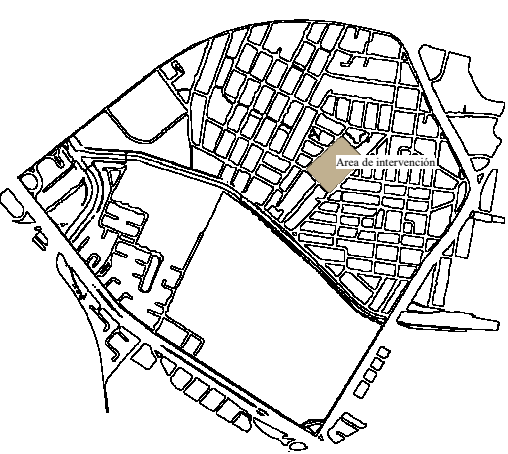

FECHA
 10/25/23

ESCALA
 Como se indica

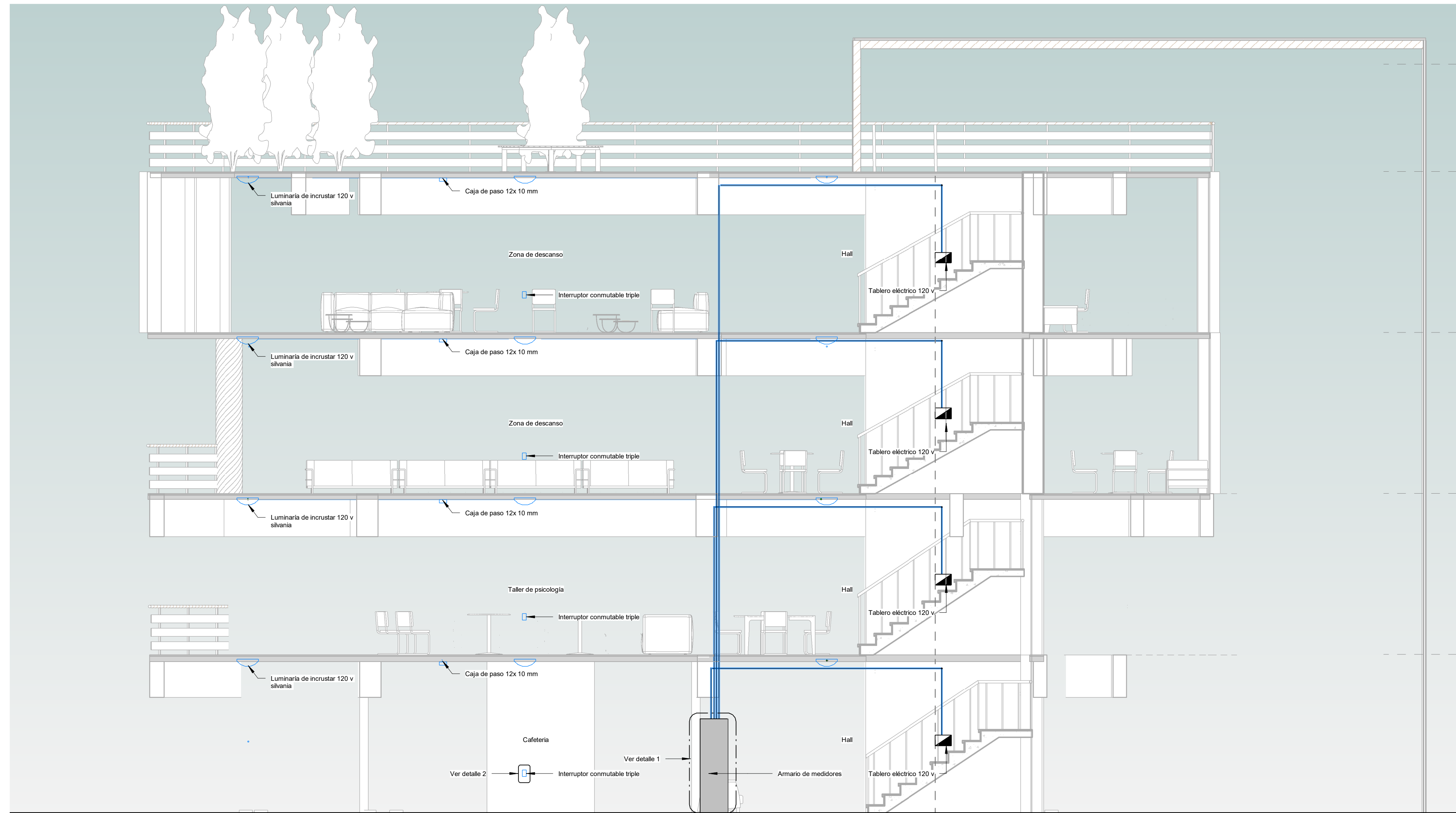

5 CORTE ELÉCTRICO
 1 : 50

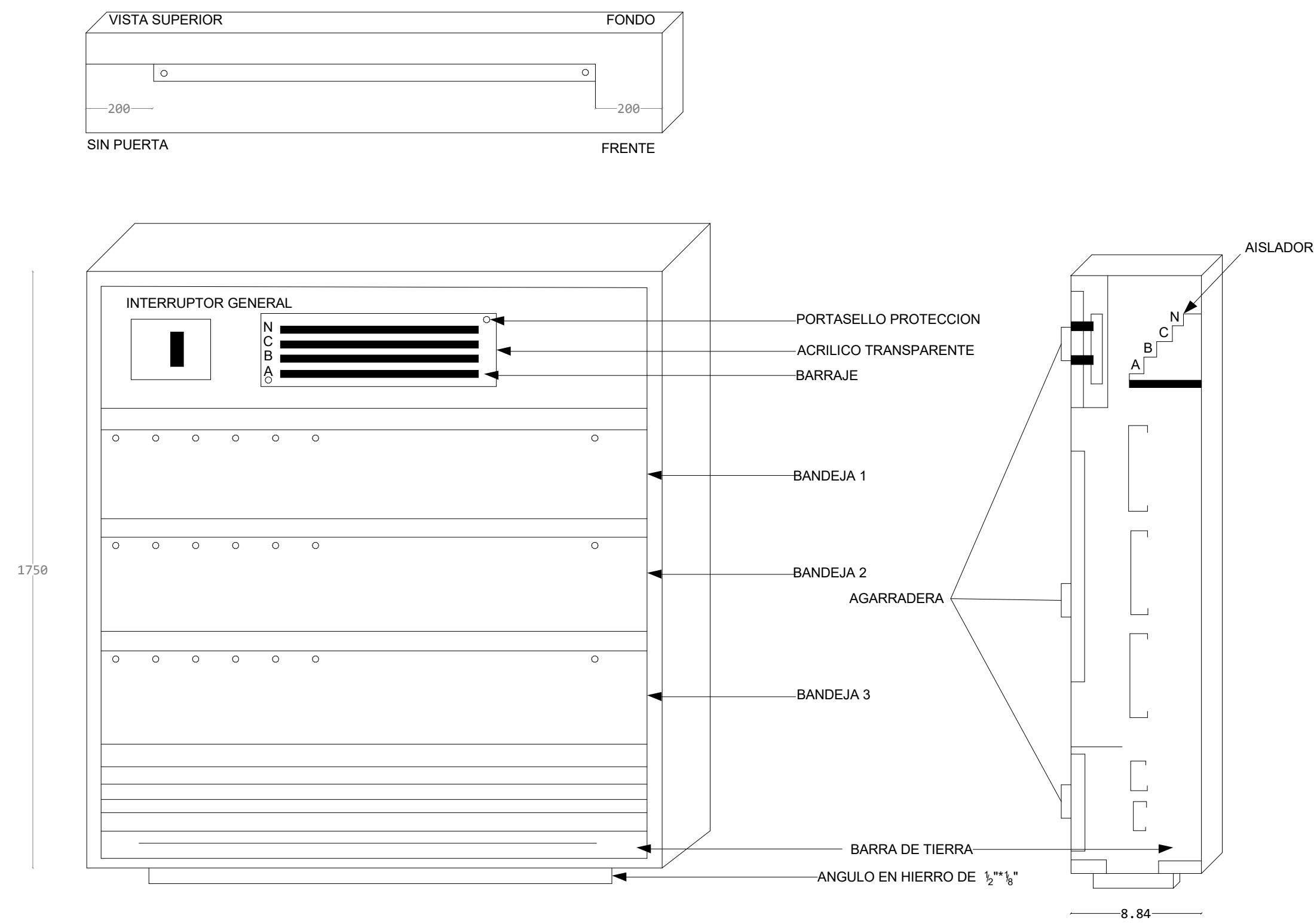

1 DETALLE ARMARIO DE MEDIDORES

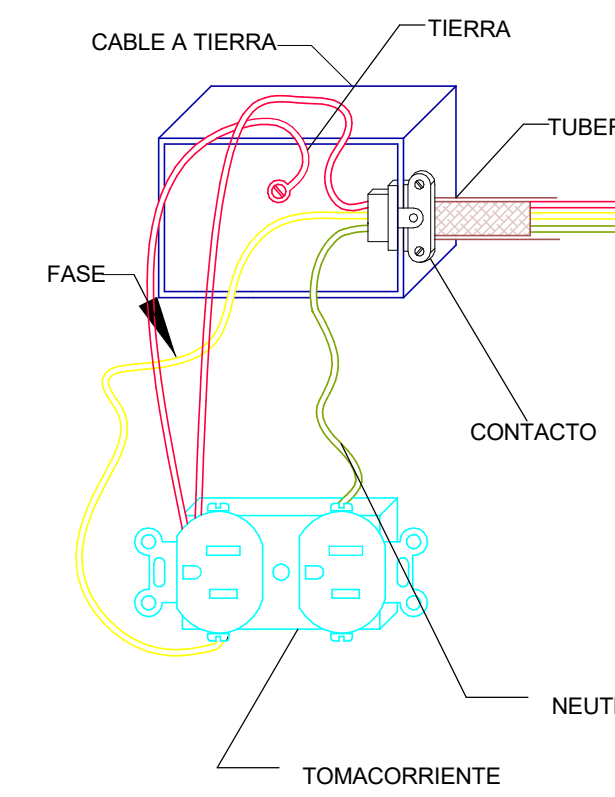

2 DETALLE CONEXIÓN TOMACORRIENTE

PROYECTO
REVIVIR:
 CENTRO COMPLEMENTARIO
 DE LA CARCEL EL BUEN
 PASTOR,
 ESPACIOS DE
 RESOCIALIZACIÓN EFECTIVA
 A MUJERES PRIVADAS DE LA
 LIBERTAD















CURSO
 OPCIÓN DE ENFASIS

ESTUDIANTES
 ANGIE MANRIQUE LOPEZ
 EVELYN PARRA CIFUENTES

PROFESOR
 MARIO GUTIERREZ QUIJANO

CONTIENE
 PLANTA TIPO RED
 HIDRAULICA

CONVENCIONES

	ACOMETIDA
	RED AGUA FRIA POTABLE
	RED AGUA LLUVIA
	RED AGUAS RESIDUALES
	REVENTILACIÓN
	YEE
	CODO 90°
	SEMICODO
	TEE
	MED MEDIDOR
	REG REGISTRO
	S SIFÓN
	BALL BAJANTE AGUAS LLUVIA
	BAN BAJANTE AGUAS NEGRAS

OBSERVACIONES

LOCALIZACIÓN

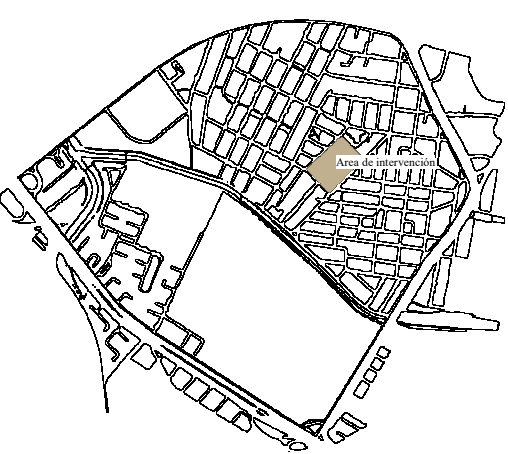

FECHA
 28/10/2023

ESCALA
 Como se indica

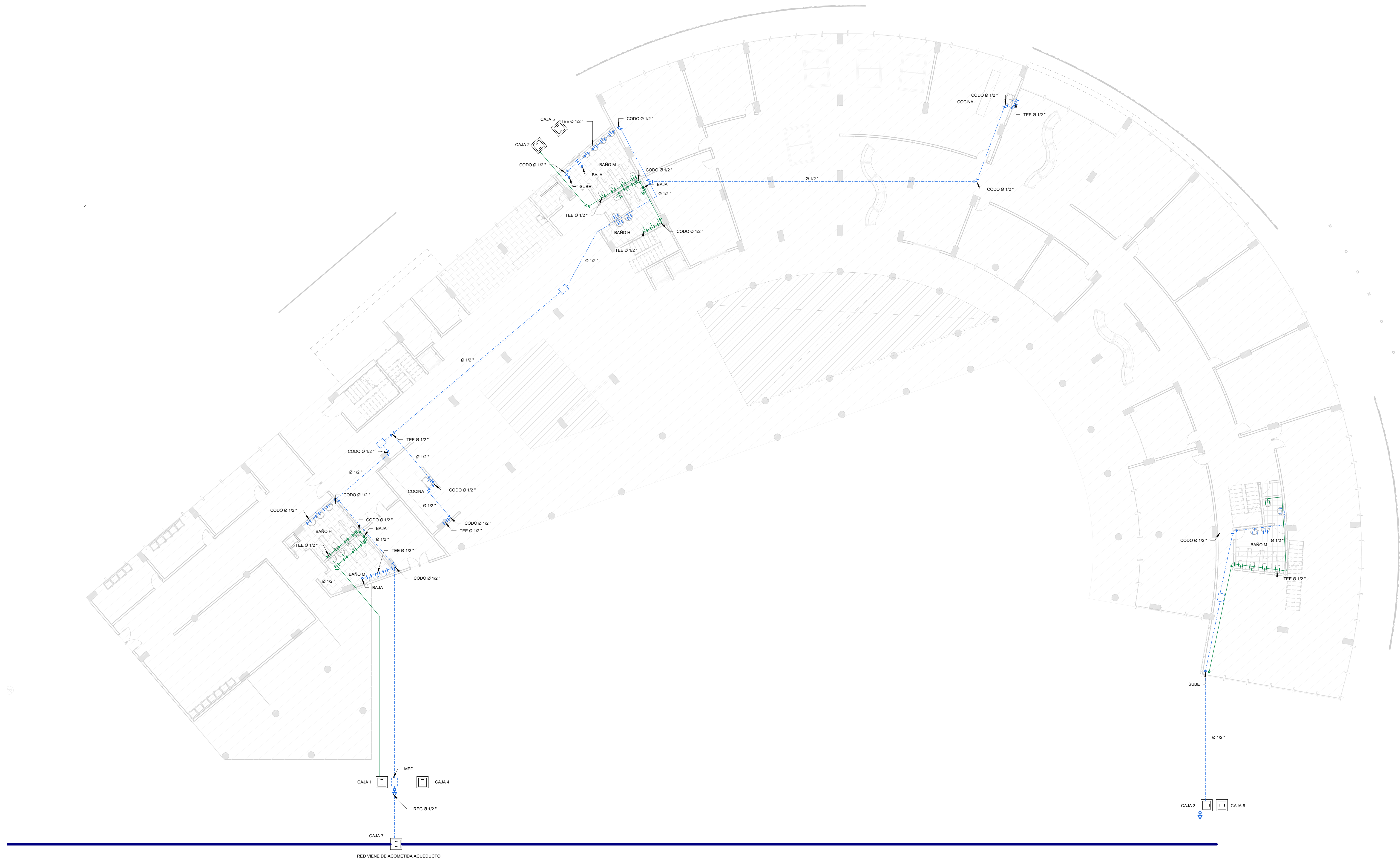

6 PLANTA TIPO RED HIDRAULICA
 1 : 125

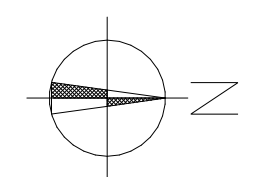

PROYECTO
REVIVIR:
 CENTRO COMPLEMENTARIO DE LA CARCEL EL BUEN PASTOR, ESPACIOS DE RESOCIALIZACION EFECTIVA A MUJERES PRIVADAS DE LA LIBERTAD

CURSO
 OPCION DE ENFASIS

ESTUDIANTES
 ANGIE MANRIQUE LOPEZ
 EVELYN PARRA CIFUENTES

PROFESOR
 MARIO GUTIERREZ QUIJANO

CONTIENE
 PLANTA TIPO RED HIDROSANITARIA

- CONVENCIONES**
- ACOMETIDA
 - RED AGUA FRIA POTABLE
 - RED AGUA LLUVIA
 - RED AGUAS RESIDUALES
 - REVENTILACION
 - TEE
 - CODO 90°
 - SEMICODO
 - TEE
 - MED MEDIDOR
 - REG REGISTRO
 - S SIFON
 - BALL BAJANTE AGUAS LLUVIA
 - BAN BAJANTE AGUAS NEGRAS

OBSERVACIONES

LOCALIZACION

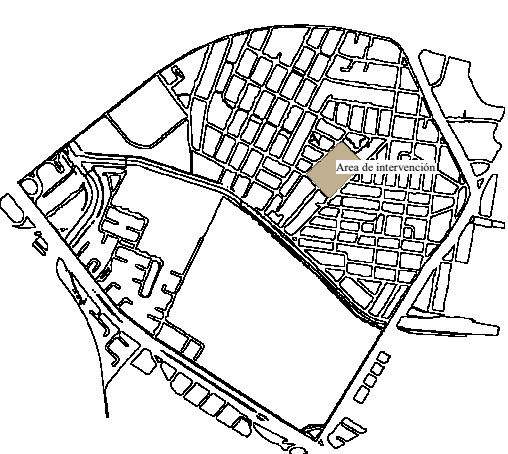

FECHA
 10/26/23

ESCALA
 Como se indica

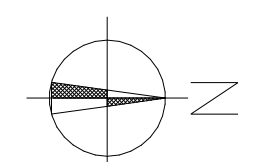
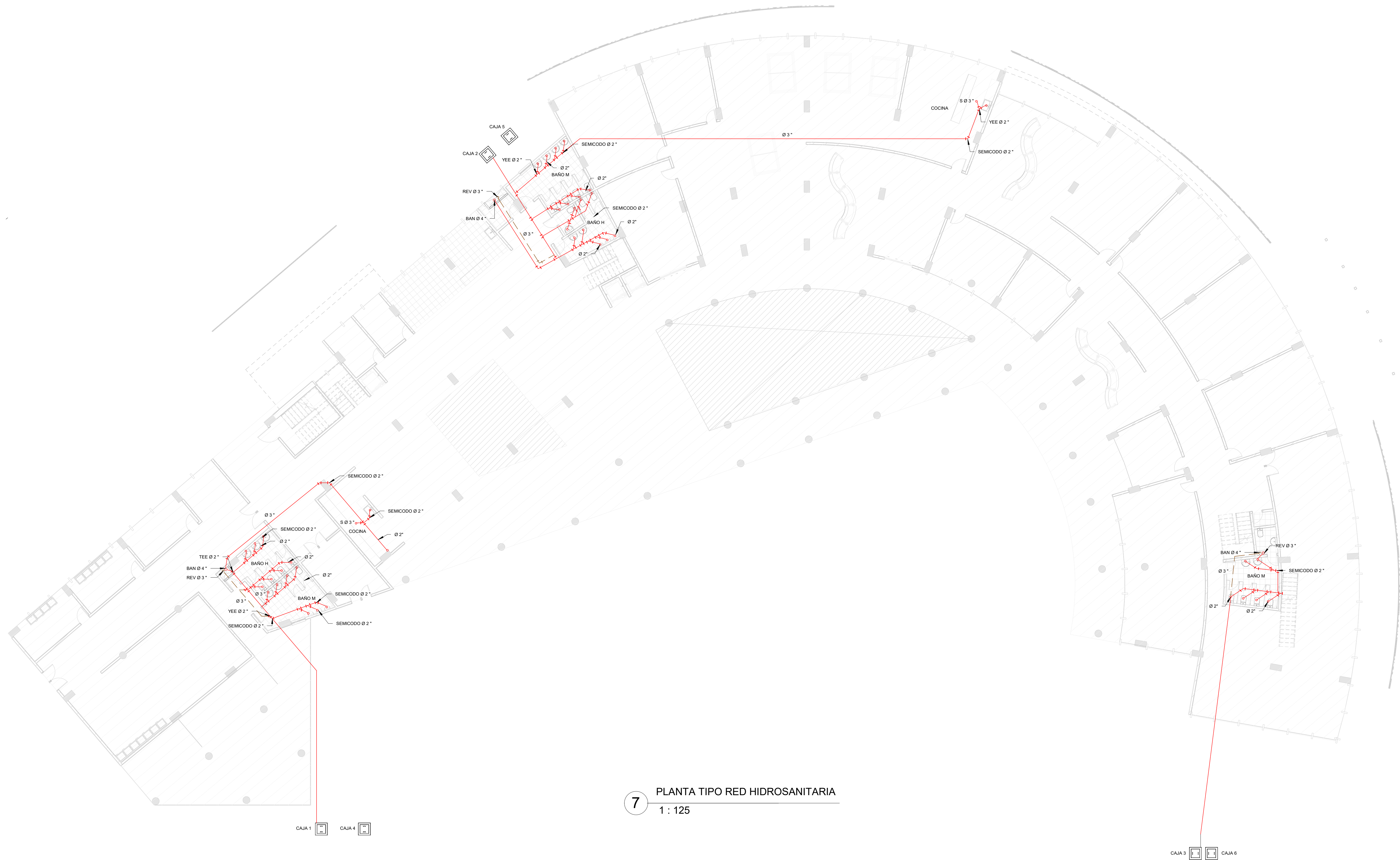

PROYECTO
REVIVIR:
 CENTRO COMPLEMENTARIO
 DE LA CARCEL EL BUEN
 PASTOR,
 ESPACIOS DE
 RESOCIALIZACIÓN EFECTIVA
 A MUJERES PRIVADAS DE LA
 LIBERTAD

CURSO
 OPCIÓN DE ENFASIS

ESTUDIANTES
 ANGIE MANRIQUE LOPEZ
 EVELYN PARRA CIFUENTES

PROFESOR
 MARIO GUTIERREZ QUIJANO

CONTIENE
 PLANTA DE
 CUBIERTA RED
 AGUAS LLUVIAS

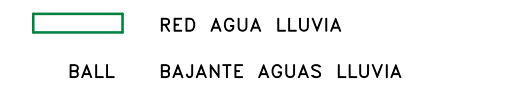
CONVENCIONES

 RED AGUA LLUVIA
 BALL BAJANTE AGUAS LLUVIA

OBSERVACIONES

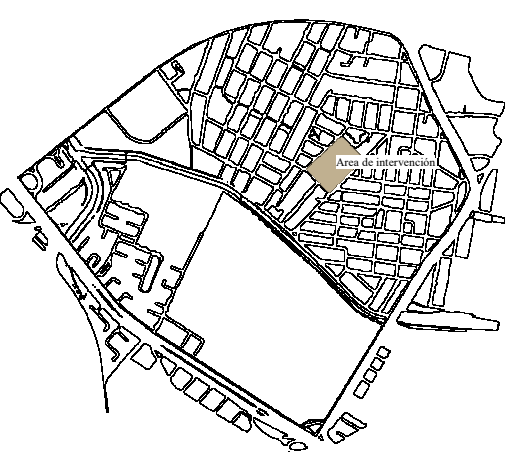
LOCALIZACIÓN



FECHA
 10/27/23

ESCALA
 Como se indica

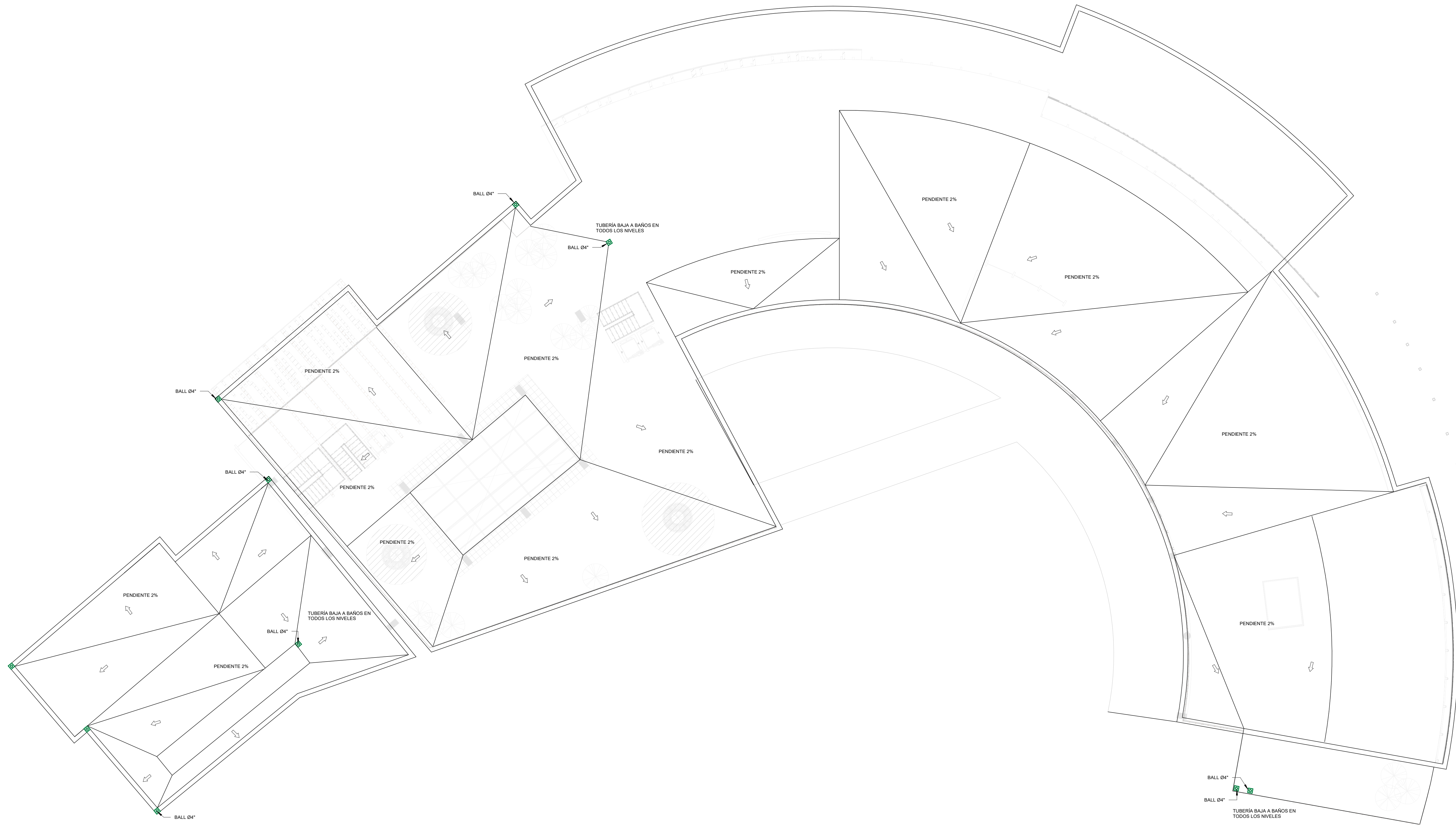

8 PLANTA DE CUBIERTA RED AGUAS LLUVIAS
 1 : 125

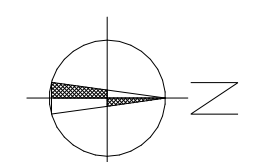

PROYECTO
REVIVIR:
 CENTRO COMPLEMENTARIO
 DE LA CARCEL EL BUEN
 PASTOR,
 ESPACIOS DE
 RESOCIALIZACIÓN EFECTIVA
 A MUJERES PRIVADAS DE LA
 LIBERTAD

CURSO
 OPCIÓN DE ENFASIS

ESTUDIANTES
 ANGIE MANRIQUE LOPEZ
 EVELYN PARRA CIFUENTES

PROFESOR
 MARIO GUTIERREZ QUIJANO

CONTIENE
 DETALLES RED
 HIDRAULICA Y
 SANITARIA

CONVENCIONES

OBSERVACIONES

LOCALIZACIÓN

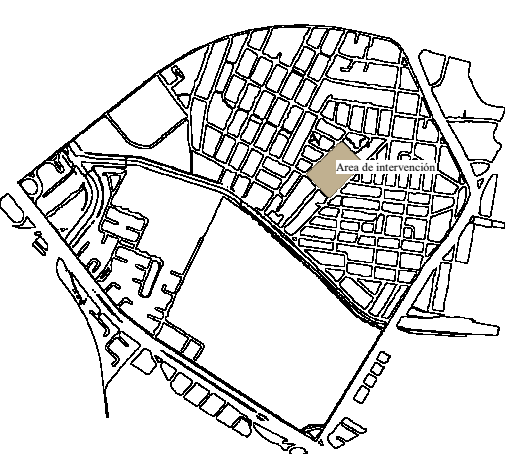

FECHA
 10/27/23

ESCALA
 NO APLICA

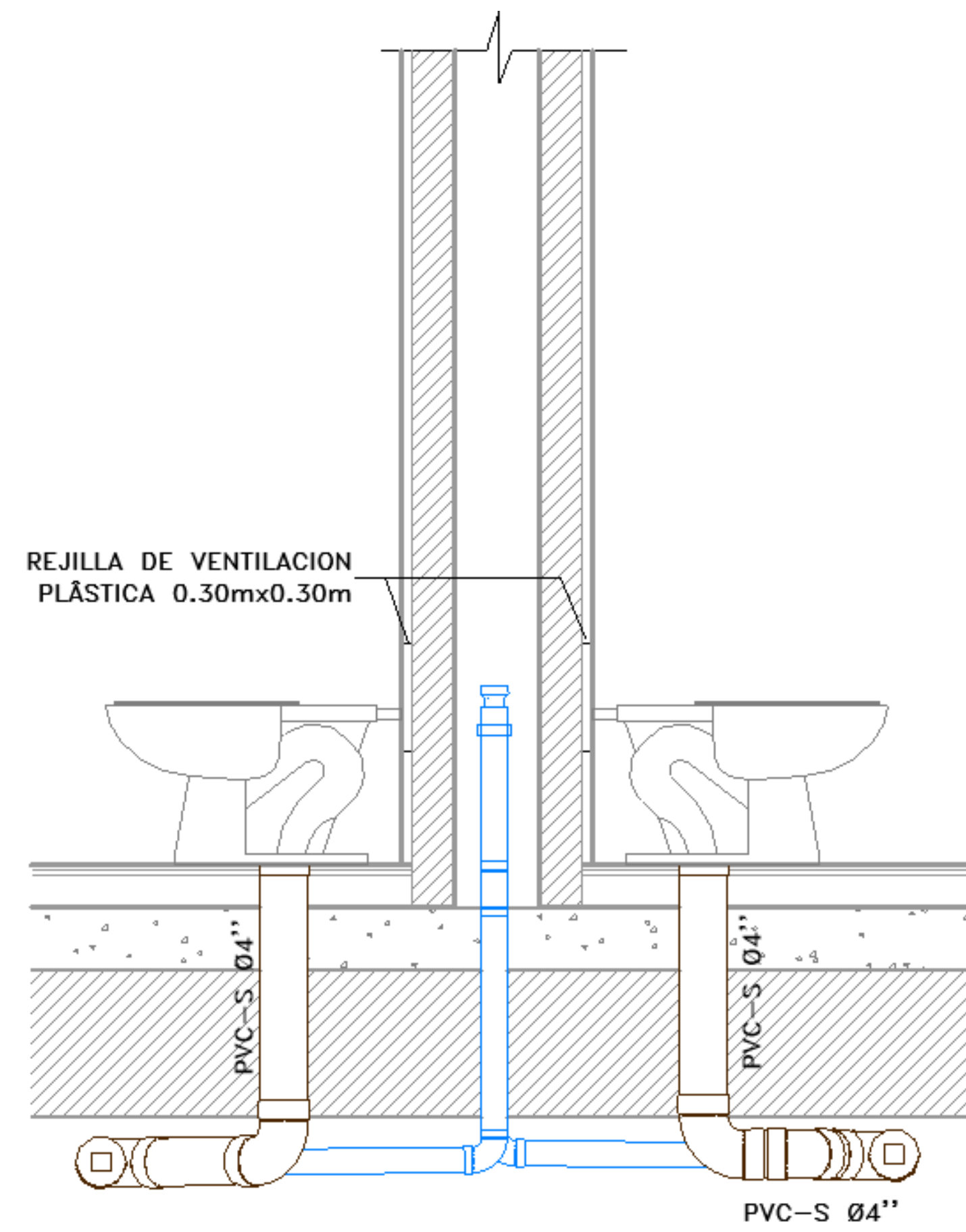

SECCION TIPO 01
 1 SECCIÓN LONGITUDINAL BAÑO

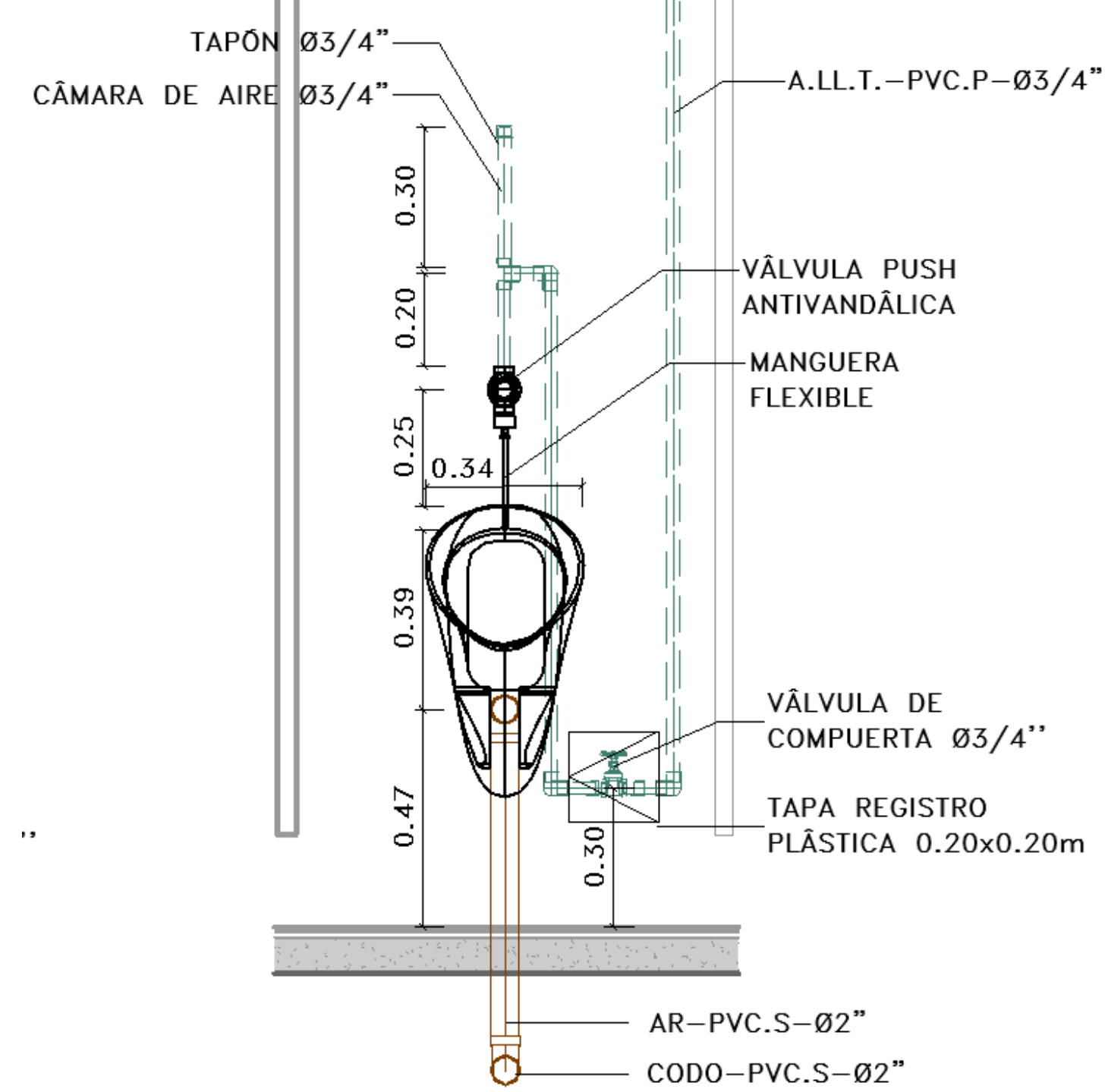

2 SECCIÓN TRANSVERSAL BAÑO

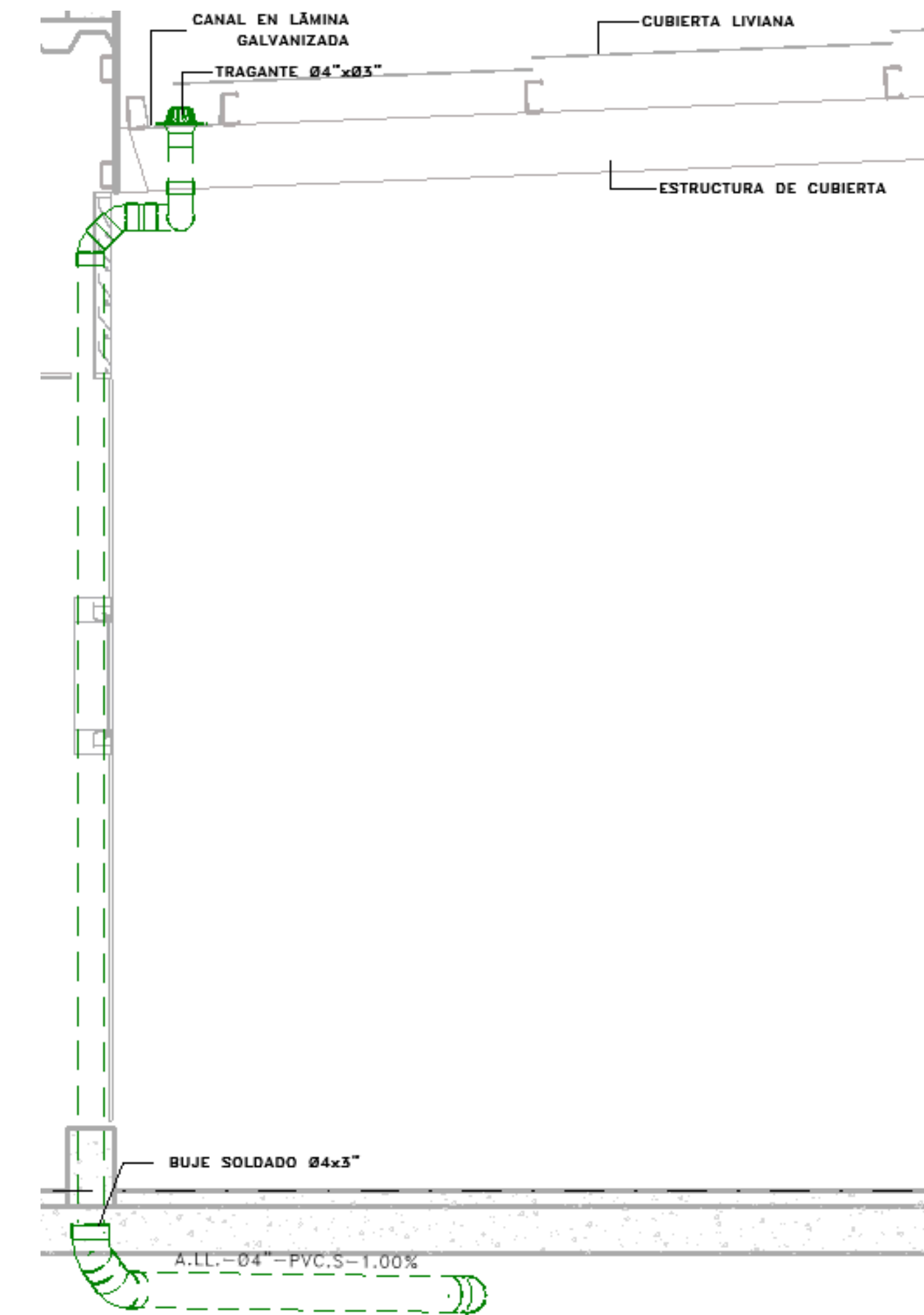

5 SECCIÓN CUBIERTA

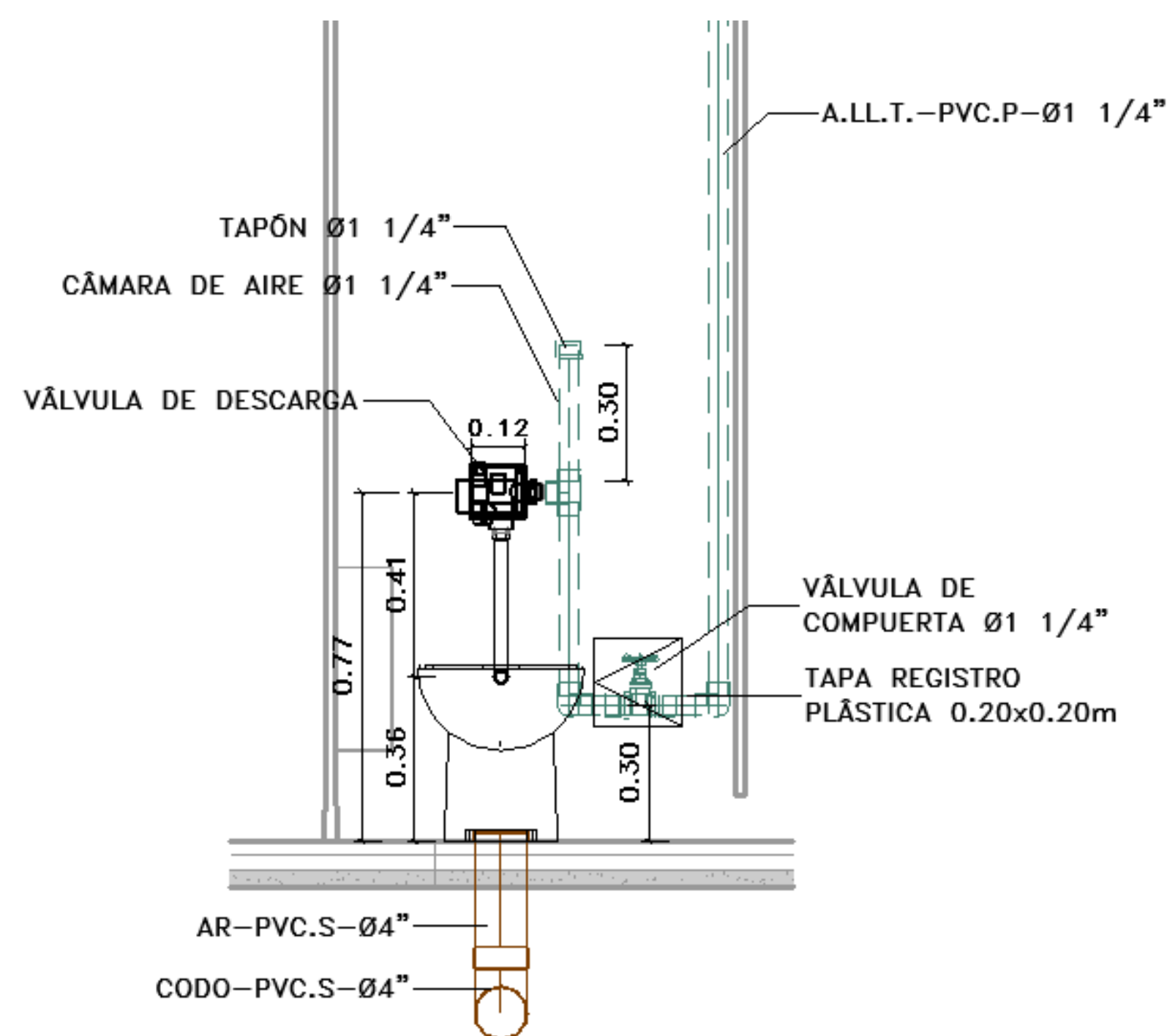

4 SECCIÓN LONGITUDINAL BAÑO

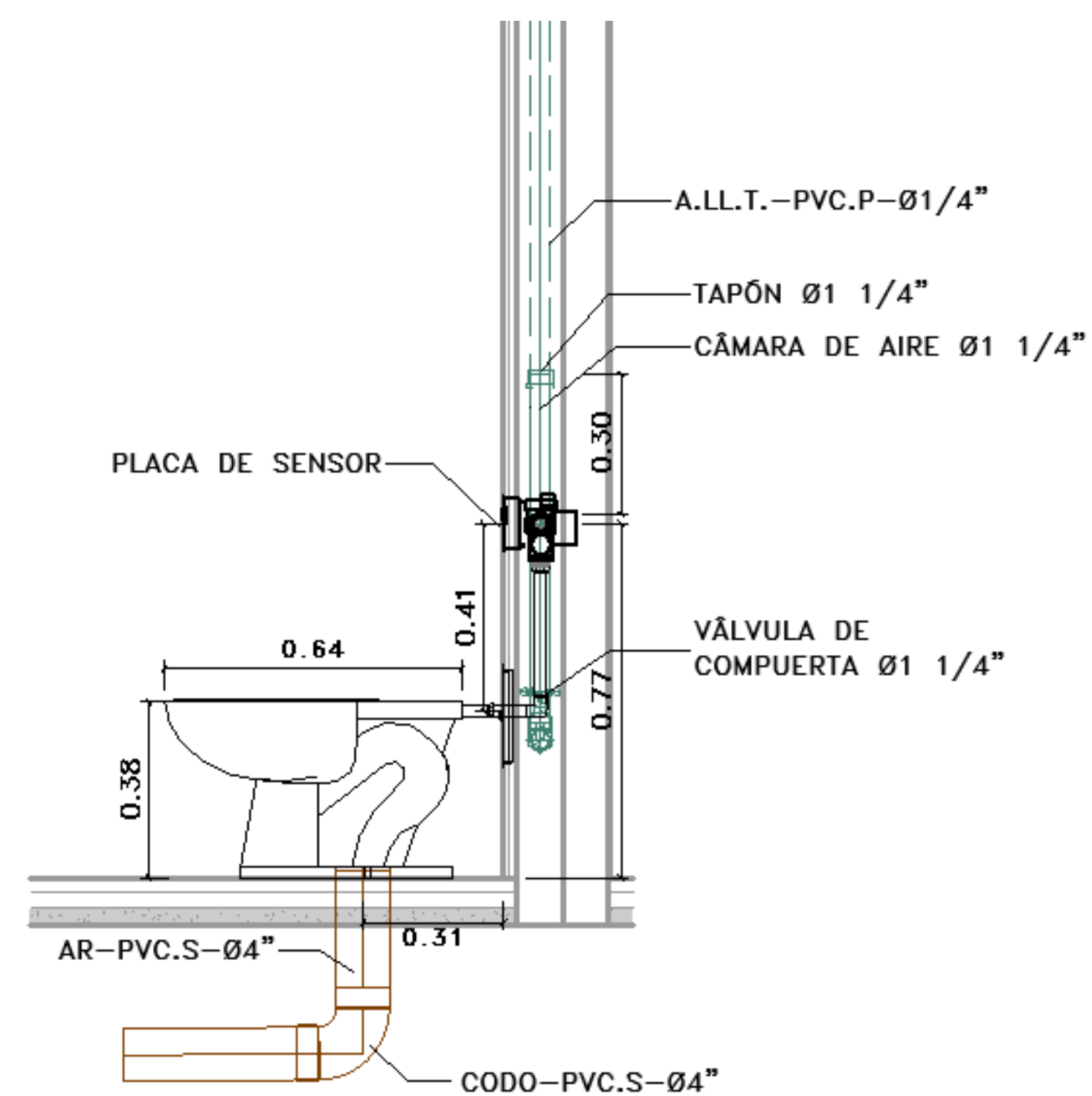

5 SECCIÓN LONGITUDINAL BAÑO

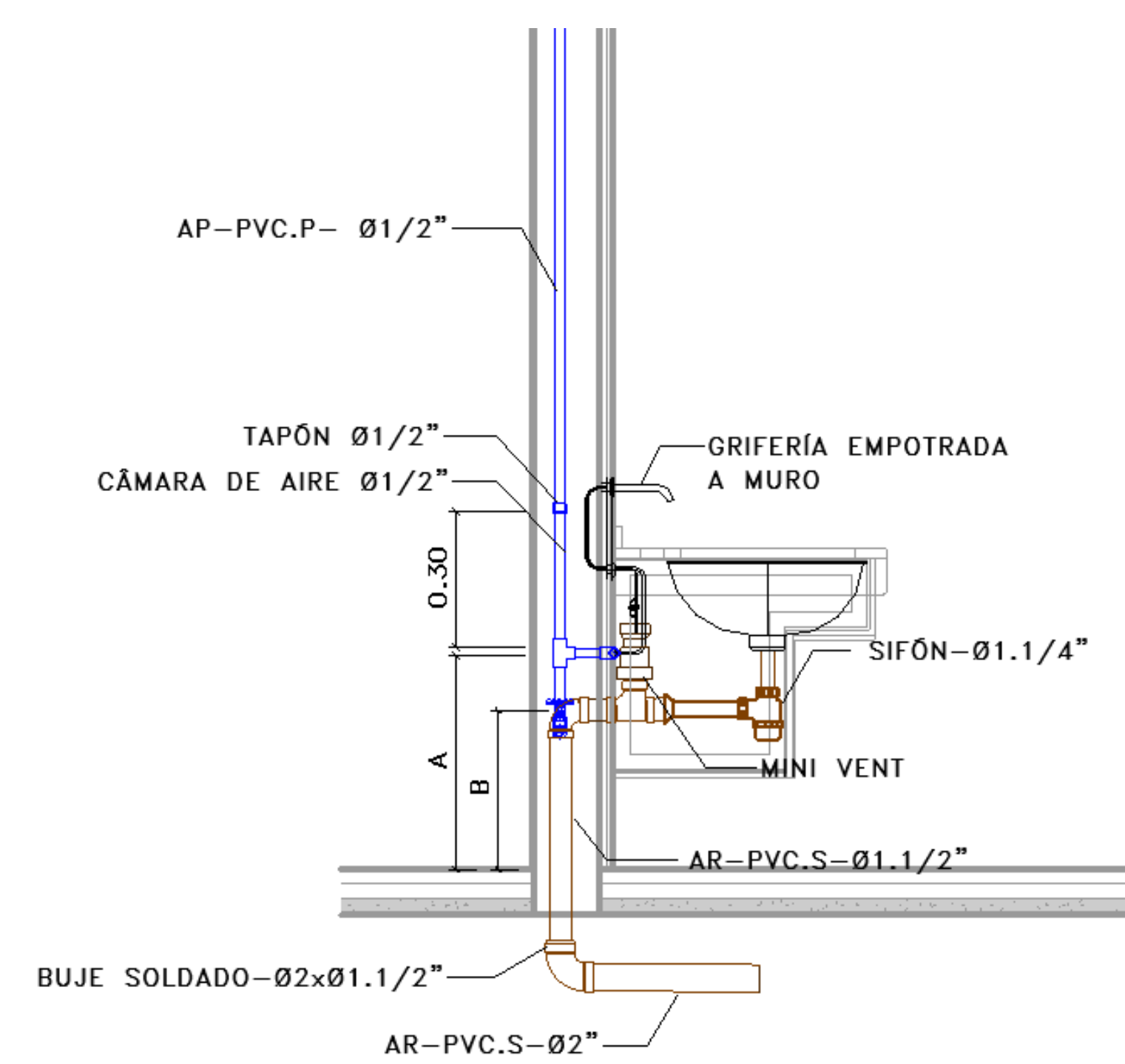

3 SECCIÓN TRANSVERSAL BAÑO