



# BOOK DE PLANOS

**NOMBRE DE LOS ESTUDIANTES:**

1. María Helena Espinel Alemán
2. Mabel Juliet Roza Ariza

**CURSO:** Proyecto Temático de Grado

**GRUPO:** 07

**PROFESOR:** Fabian Enrique Báez Álvarez



**UNIVERSIDAD**  
**La Gran Colombia**  
Fundada en 1951



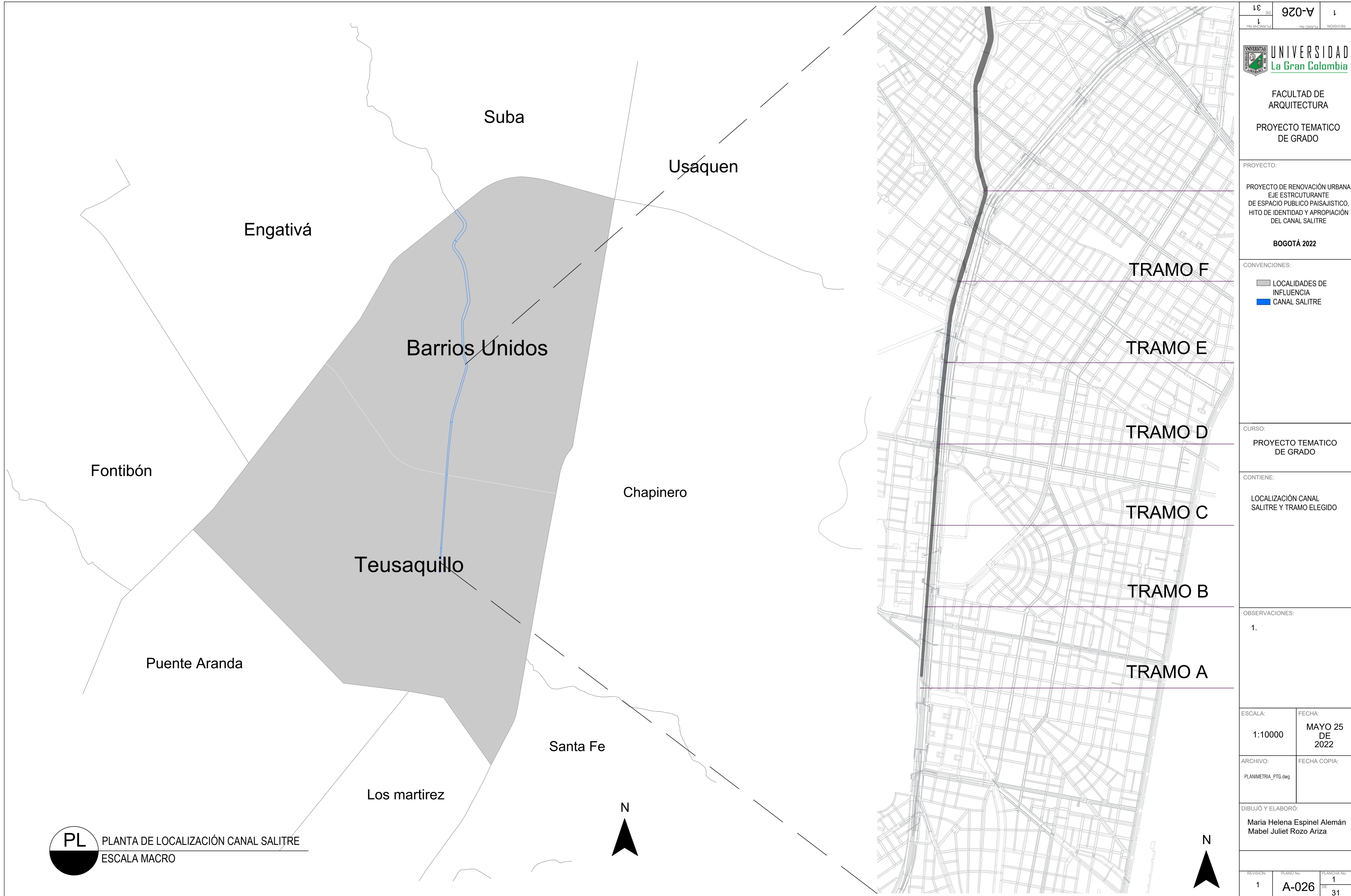

**PL** PLANTA DE LOCALIZACIÓN CANAL SALITRE  
ESCALA MACRO

31	920-A	1
1	1	1
FACULTAD DE ARQUITECTURA PROYECTO TEMATICO DE GRADO		
PROYECTO: PROYECTO DE RENOVACIÓN URBANA EJE ESTRUCTURANTE DE ESPACIO PUBLICO PAISAJISTICO, HITO DE IDENTIDAD Y APROPIACIÓN DEL CANAL SALITRE <b>BOGOTÁ 2022</b>		
CONVENCIONES: LOCALIDADES DE INFLUENCIA CANAL SALITRE		
CURSO: PROYECTO TEMATICO DE GRADO		
CONTIENE: LOCALIZACIÓN CANAL SALITRE Y TRAMO ELEGIDO		
OBSERVACIONES: 1.		
ESCALA: 1:10000	FECHA: MAYO 25 DE 2022	
ARCHIVO: PLANIMETRIA_PTG.dwg	FECHA COPIA:	
DIBUJÓ Y ELABORÓ: Maria Helena Espinel Alemán Mabel Juliet Rozo Ariza		
REVISIÓN: 1	PLANO No. A-026	PLANCHAS No. 1 DE 31



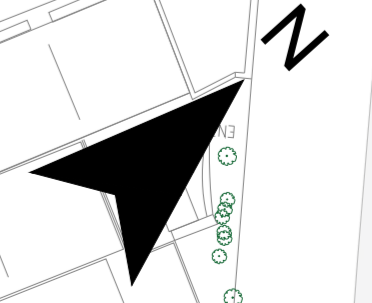
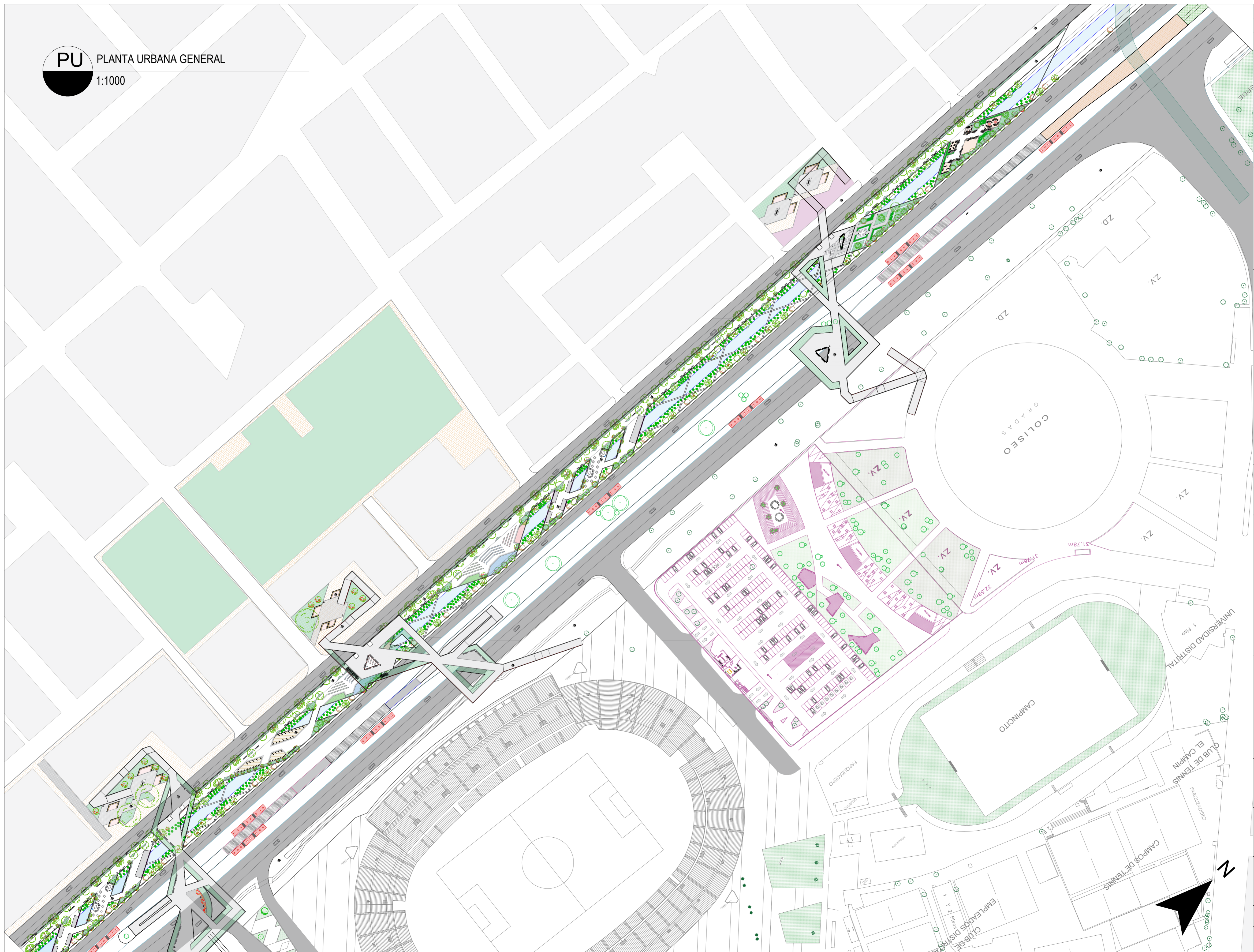



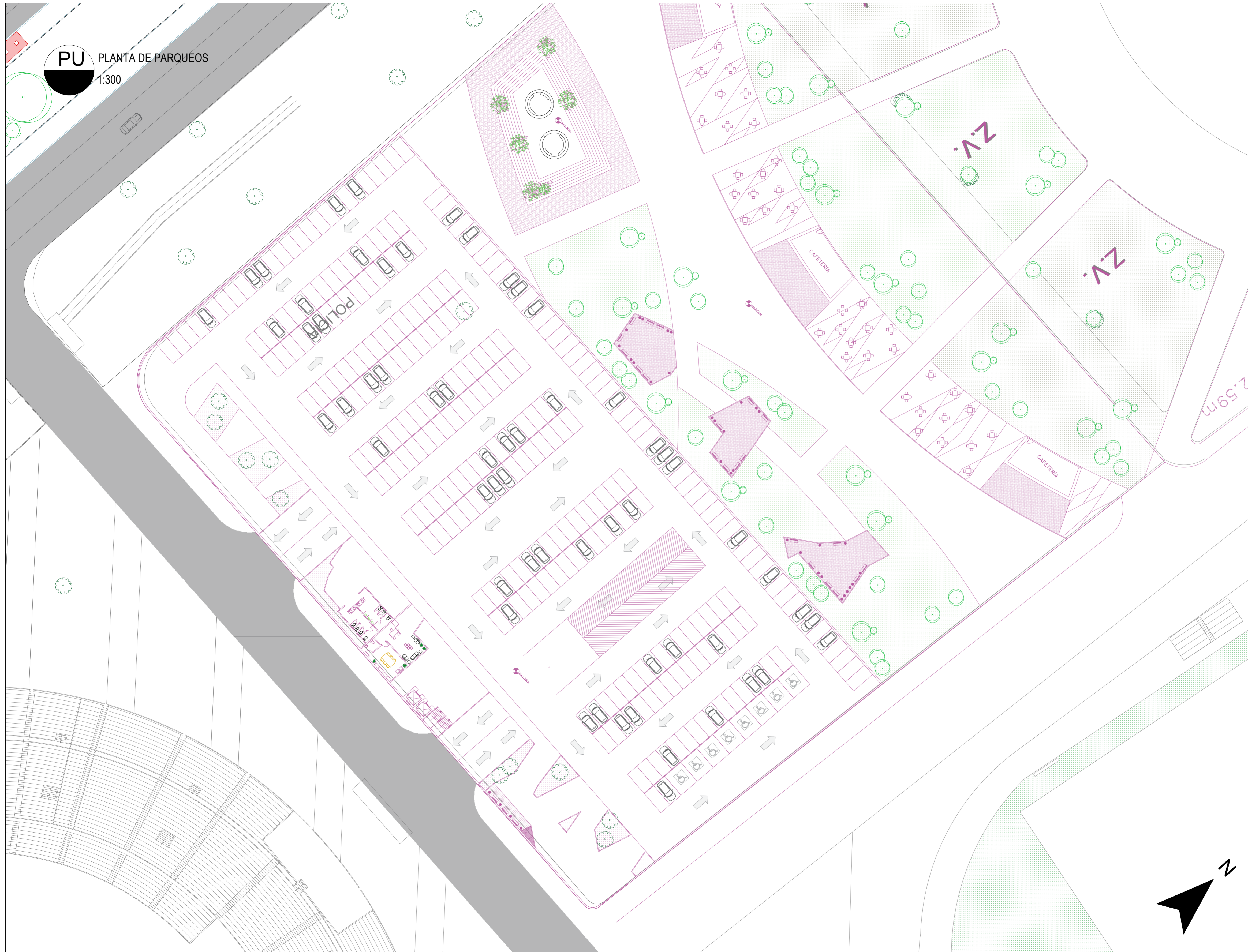

**PU** PLANTA DE PARQUEOS  
1:300

45	870-A-028	3
28	PLANCHAS No.	REVISIÓN
		
<p>FACULTAD DE ARQUITECTURA</p> <p>OPCIÓN DE ÉNFASIS</p>		
<p>PROYECTO:</p> <p>DISEÑO URBANO ESTRATÉGICO: EJE REVITALIZADOR DE ESPACIO PÚBLICO EN EL CANAL SALITRE COMO HITO URBANO ENRIQUECIENDO LA IMAGEN URBANA Y EL PAISAJE.</p> <p><b>BOGOTÁ 2022</b></p>		
<p>CONVENCIONES:</p>		
<p>CURSO:</p> <p>OPCIÓN DE ÉNFASIS</p>		
<p>CONTIENE:</p> <p>Planta de parques</p>		
<p>OBSERVACIONES:</p>		
ESCALA:	FECHA:	
1:300	DIC 1 DE 2022	
ARCHIVO:	FECHA COPIA:	
PLANOS ULTIMA ENTREGA.dwg		
<p>DIBUJÓ Y ELABORÓ:</p>		
3	PLANO No. A-028	PLANCHAS No. 28 DE 45





**PU** PLANTA TORRE DE PARQUEO  
1:300

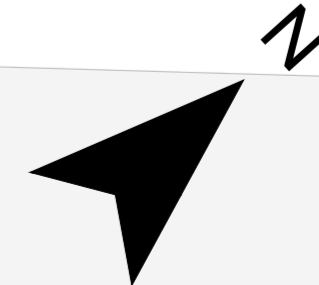

45	A-027	3
3	PLANCHAS No.	REVISION
<b>FACULTAD DE ARQUITECTURA</b> <b>OPCIÓN DE ÉNFASIS</b>		
<b>PROYECTO:</b> DISEÑO URBANO ESTRATÉGICO: EJE REVITALIZADOR DE ESPACIO PÚBLICO EN EL CANAL SALITRE COMO HITO URBANO ENRIQUECIENDO LA IMAGEN URBANA Y EL PAISAJE. <b>BOGOTÁ 2022</b>		
<b>CONVENCIONES:</b>		
<b>CURSO:</b> OPCIÓN DE ÉNFASIS		
<b>CONTIENE:</b> PLANTA DE PARQUEO		
<b>OBSERVACIONES:</b> 1.		
<b>ESCALA:</b> 1:300	<b>FECHA:</b> DIC 1 DE 2022	
<b>ARCHIVO:</b> PLANOS ULTIMA ENTREGA.dwg	<b>FECHA COPIA:</b>	
<b>DIBUJÓ Y ELABORÓ:</b> Maria Helena Espinel Alemán Mabel Juliet Rozo Ariza		
3	A-028	28 45
REVISION	PLANO No.	PLANCHAS No.





**PU** PLANTA DE ACERCAMIENTO 1  
1:100

45	30	3
DE	PLANCHAS No.	REVISION
30	A-030	3
 <b>UNIVERSIDAD</b> La Gran Colombia		
<b>FACULTAD DE</b> ARQUITECTURA		
<b>OPCIÓN DE ÉNFASIS</b>		
PROYECTO: DISEÑO URBANO ESTRATÉGICO: EJE REVITALIZADOR DE ESPACIO PÚBLICO EN EL CANAL SALITRE COMO HITO URBANO ENRIQUECIENDO LA IMAGEN URBANA Y EL PAISAJE.		
<b>BOGOTÁ 2022</b>		
CONVENCIONES:		
CURSO: <b>OPCIÓN DE ÉNFASIS</b>		
CONTIENE: Planta de parques		
OBSERVACIONES:		
ESCALA: <b>1:100</b>	FECHA: <b>DIC 1 DE 2022</b>	
ARCHIVO: PLANOS ULTIMA ENTREGA.dwg	FECHA COPIA:	
DIBUJÓ Y ELABORÓ:		
REVISION <b>3</b>	PLANO No. <b>A-030</b>	PLANCHAS No. DE <b>30</b> DE <b>45</b>





**PU** PLANTA DE ACERCAMIENTO 3  
1:100

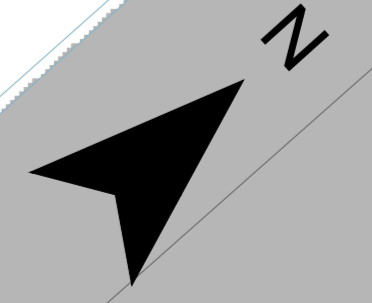

45	32	3
DE	PLANCHA No.	REVISIÓN
A-032		
		
<b>FACULTAD DE ARQUITECTURA</b>		
<b>OPCIÓN DE ÉNFASIS</b>		
<b>PROYECTO:</b> DISEÑO URBANO ESTRATÉGICO: EJE REVITALIZADOR DE ESPACIO PÚBLICO EN EL CANAL SALITRE COMO HITO URBANO ENRIQUECIENDO LA IMAGEN URBANA Y EL PAISAJE. <b>BOGOTÁ 2022</b>		
<b>CONVENCIONES:</b>		
<b>CURSO:</b> OPCIÓN DE ÉNFASIS		
<b>CONTIENE:</b> Planta de acercamientos		
<b>OBSERVACIONES:</b>		
<b>ESCALA:</b> 1:100	<b>FECHA:</b> DIC 1 DE 2022	
<b>ARCHIVO:</b> PLANOS ULTIMA ENTREGA.dwg	<b>FECHA COPIA:</b>	
<b>DIBUJÓ Y ELABORÓ:</b>		
3	A-032	32
DE	PLANO No.	PLANCHA No.
		45





**PU** PLANTA DE ACERCAMIENTO 4  
1:100

REVISIÓN 3	PLANO No. A-033	PLANCHA No. 33
UNIVERSIDAD La Gran Colombia		
FACULTAD DE ARQUITECTURA		
OPCIÓN DE ÉNFASIS		
PROYECTO: DISEÑO URBANO ESTRATÉGICO: EJE REVITALIZADOR DE ESPACIO PÚBLICO EN EL CANAL SALTIRE COMO HITO URBANO ENRIQUECIENDO LA IMAGEN URBANA Y EL PAISAJE. <b>BOGOTÁ 2022</b>		
CONVENCIONES:		
CURSO: OPCIÓN DE ENFASIS		
CONTIENE: Planta de acercamientos		
OBSERVACIONES:		
ESCALA: 1:100	FECHA: DIC 1 DE 2022	
ARCHIVO: PLANOS ULTIMA ENTREGA.dwg	FECHA COPIA:	
DIBUJÓ Y ELABORÓ:		
REVISIÓN 3	PLANO No. A-033	PLANCHA No. 33
		DE 45





**PU** PLANTA DE ACERCAMIENTO 2  
1:100

REVISIÓN	PLANO No.	PLANCHA No.
3	A-031	31
DE		DE
45		45
 <b>UNIVERSIDAD</b> La Gran Colombia		
<b>FACULTAD DE</b> ARQUITECTURA		
<b>OPCIÓN DE ÉNFASIS</b>		
PROYECTO: DISEÑO URBANO ESTRATÉGICO: EJE REVITALIZADOR DE ESPACIO PÚBLICO EN EL CANAL SALTRE COMO HITO URBANO ENRIQUECIENDO LA IMAGEN URBANA Y EL PAISAJE.		
<b>BOGOTÁ 2022</b>		
CONVENCIONES:		
CURSO: <b>OPCIÓN DE ÉNFASIS</b>		
CONTIENE: Planta de parquesos		
OBSERVACIONES:		
ESCALA:	FECHA:	
1:100	DIC 1 DE 2022	
ARCHIVO:	FECHA COPIA:	
PLANOS ULTIMA ENTREGA.dwg		
DIBUJÓ Y ELABORÓ:		
REVISIÓN	PLANO No.	PLANCHA No.
3	A-031	31
DE		DE
45		45



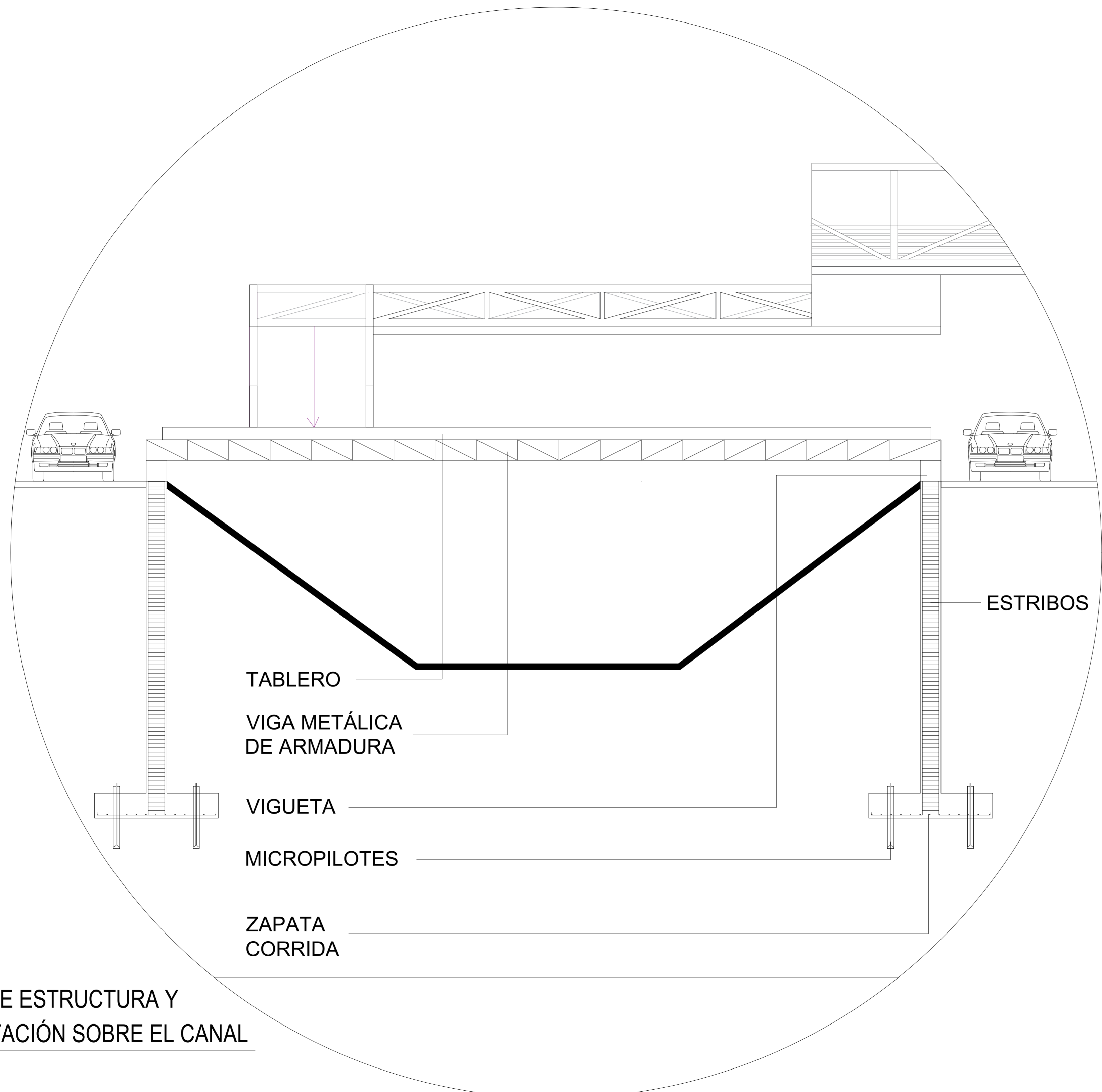

TABLERO

VIGA METÁLICA  
DE ARMADURA

VIGUETA

MICROPILOTES

ZAPATA  
CORRIDA

ESTRIBOS

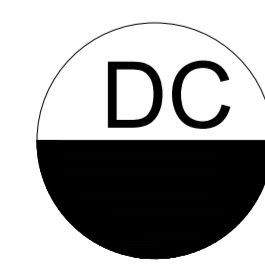

**DETALLE ESTRUCTURA Y  
CIMENTACIÓN SOBRE EL CANAL**

1:50

REVISIÓN 1	PLANO No. A-037	PLANCHAS No. 37 DE 40
<p><b>UNIVERSIDAD La Gran Colombia</b></p> <p>FACULTAD DE ARQUITECTURA</p> <p>OPCIÓN DE ÉNFASIS</p>		
<p>PROYECTO:</p> <p>DISEÑO URBANO ESTRATÉGICO: EJE REVITALIZADOR DE ESPACIO PÚBLICO EN EL CANAL SALITRE COMO HITO URBANO ENRIQUECIENDO LA IMAGEN URBANA Y EL PAISAJE.</p> <p><b>BOGOTÁ 2022</b></p>		
<p>CONVENCIONES:</p>		
<p>CURSO:</p> <p>OPCIÓN DE ÉNFASIS</p>		
<p>CONTIENE:</p> <p>DETALLES CONSTRUCTIVOS</p>		
<p>OBSERVACIONES:</p> <p>1.</p>		
ESCALA:	FECHA:	
1:50	NOV 5 DE 2022	
ARCHIVO: archivo planos.dwg	FECHA COPIA:	
<p>DIBUJÓ Y ELABORÓ:</p> <p>Maria Helena Espinel Alemán Mabel Juliet Rozo Ariza</p>		
REVISIÓN: 1	PLANO No. A-037	PLANCHAS No. 37 DE 40



PROYECTO:  
 DISEÑO URBANO  
 ESTRATÉGICO: EJE  
 REVITALIZADOR DE ESPACIO  
 PÚBLICO EN EL CANAL  
 SALITRE COMO HITO URBANO  
 ENRIQUECIENDO LA IMAGEN  
 URBANA Y EL PAISAJE.  
**BOGOTÁ 2022**

CONVENCIONES:

CURSO:  
 OPCIÓN DE ÉNFASIS

CONTIENE:  
 DETALLES CONSTRUCTIVOS

OBSERVACIONES:  
 1.

ESCALA:  
 1:50

FECHA:  
 NOV 5  
 DE  
 2022

ARCHIVO:  
 archivo  
 planos.dwg

FECHA COPIA:

DIBUJÓ Y ELABORÓ:  
 Maria Helena Espinel Alemán  
 Mabel Juliet Rozo Ariza

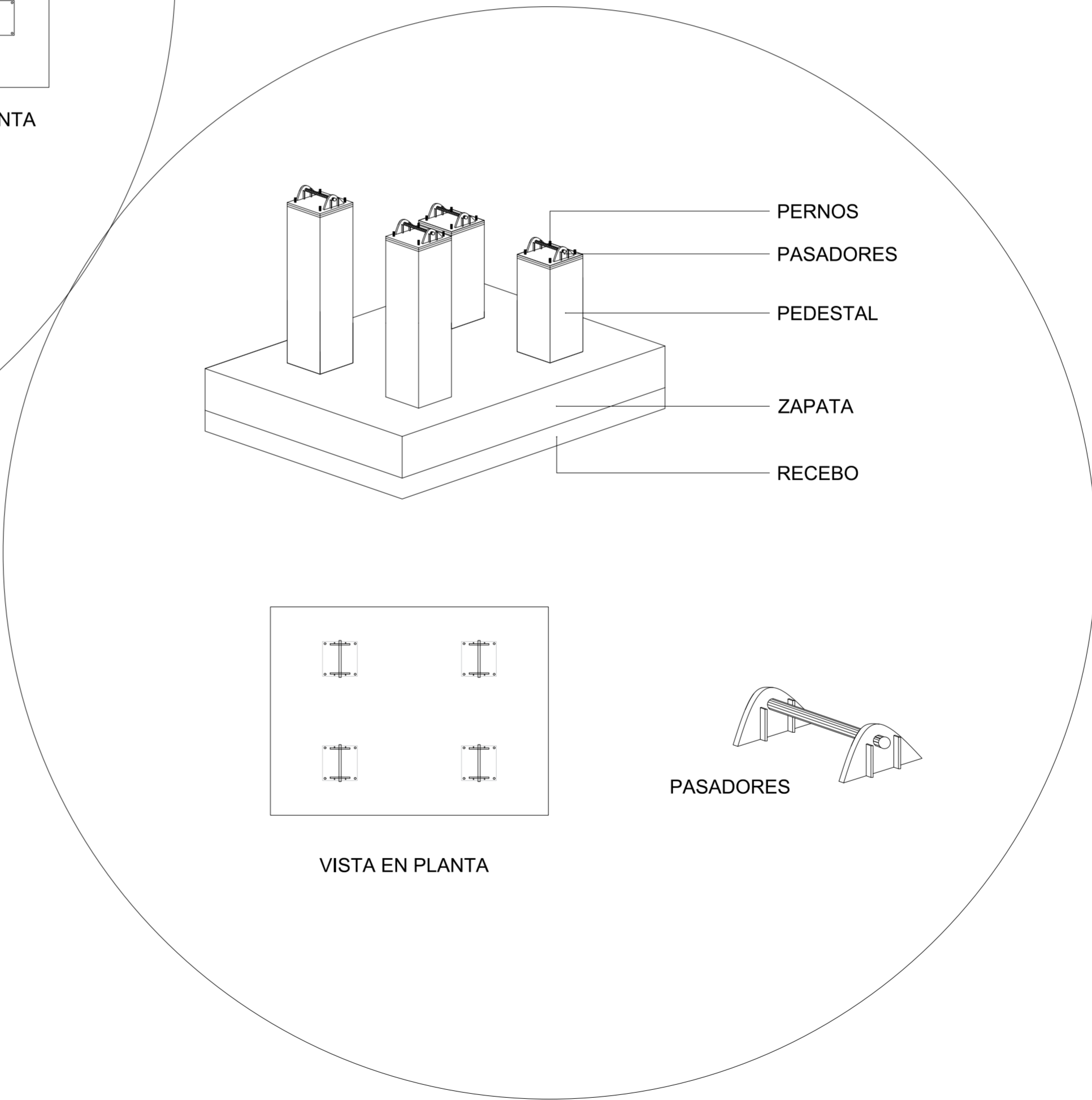
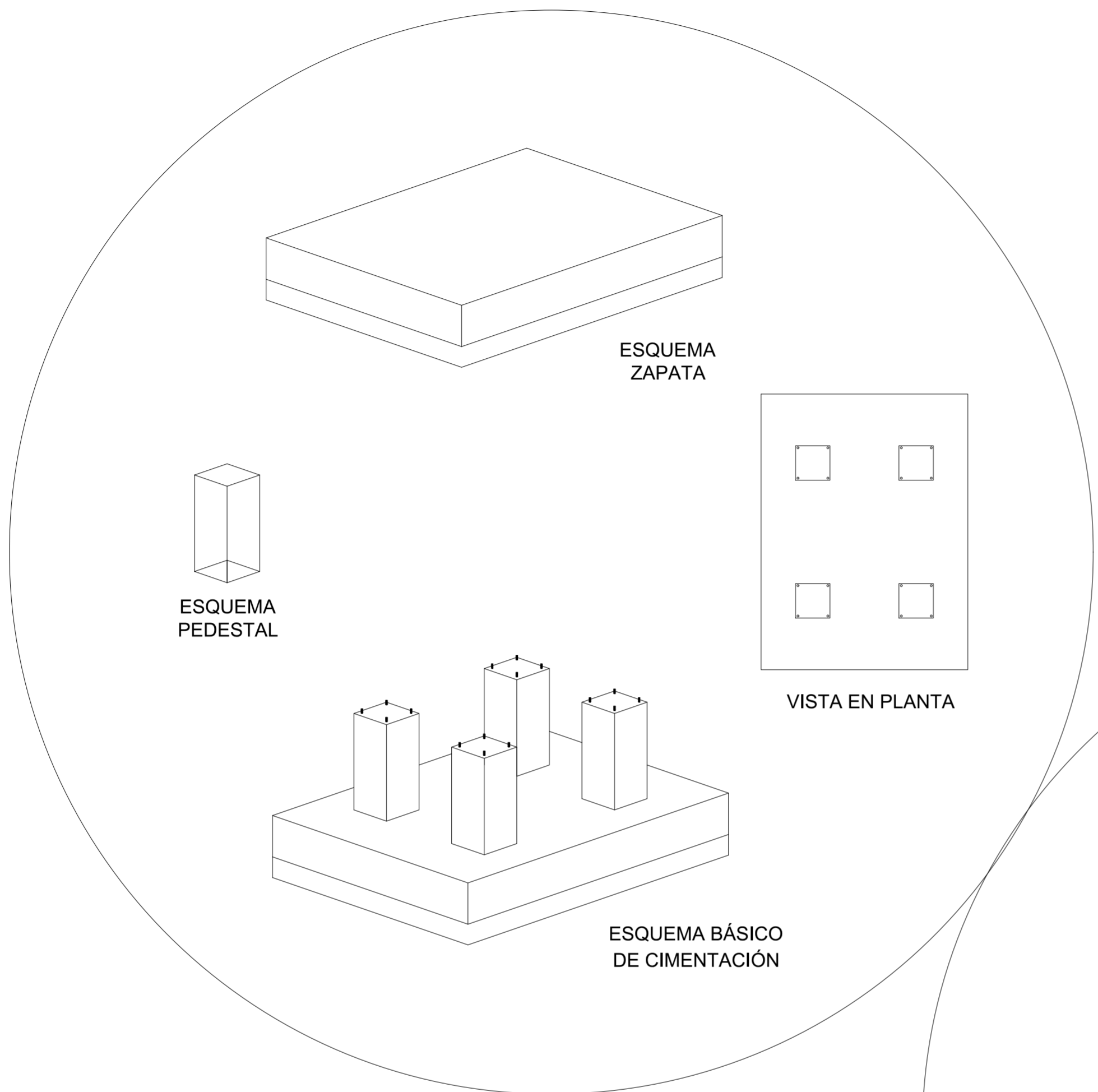

**DC** DETALLE CIMENTACIÓN DE LOS  
 PUENTES PEATONALES  
 1:50



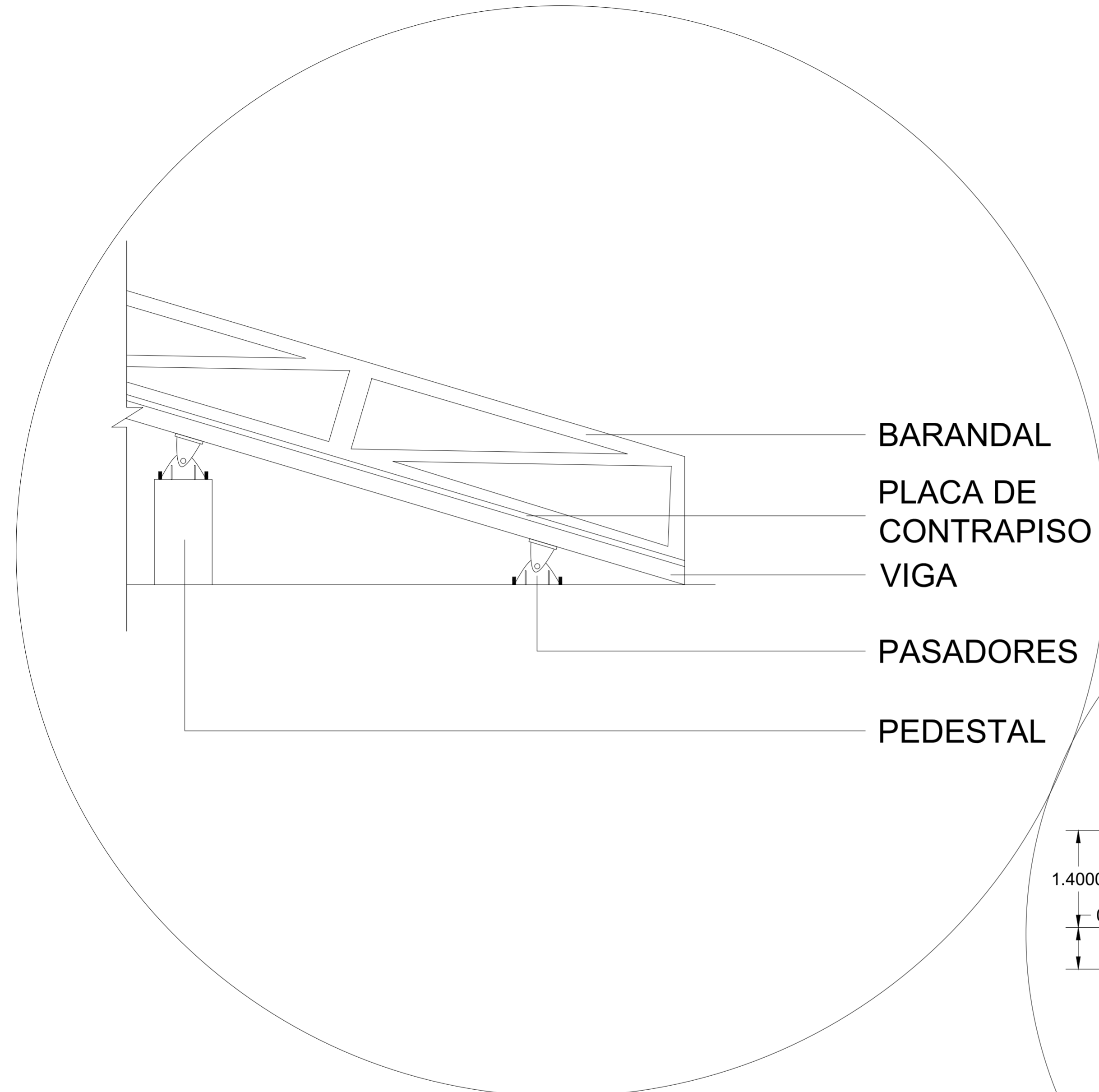

**DC** DETALLE APOYOS MÓVILES DE LOS PUENTES PEATONALES  
 1:40

**DC** DETALLE CIMENTACIÓN DE LOS PUENTES PEATONALES  
 1:40

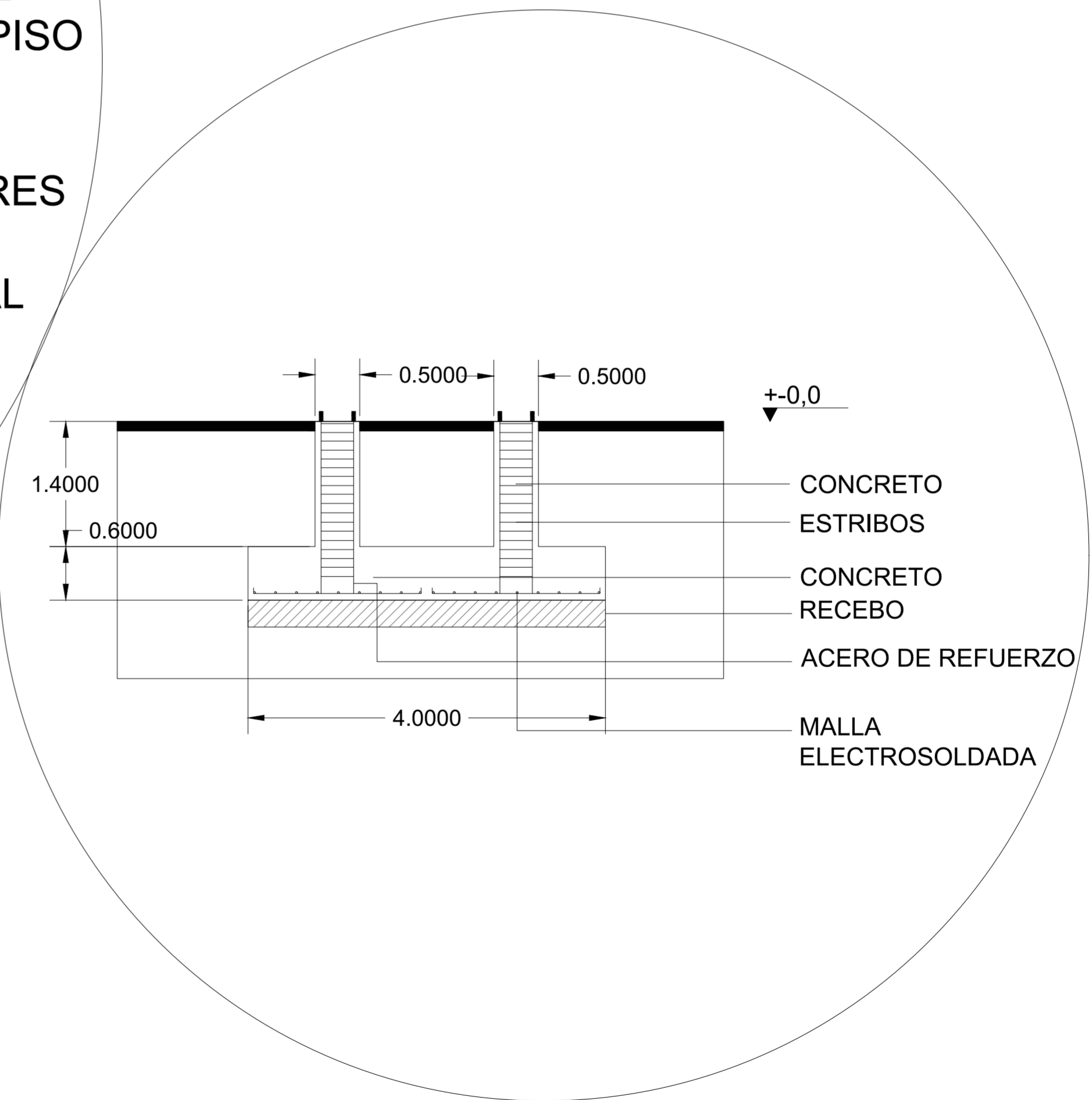



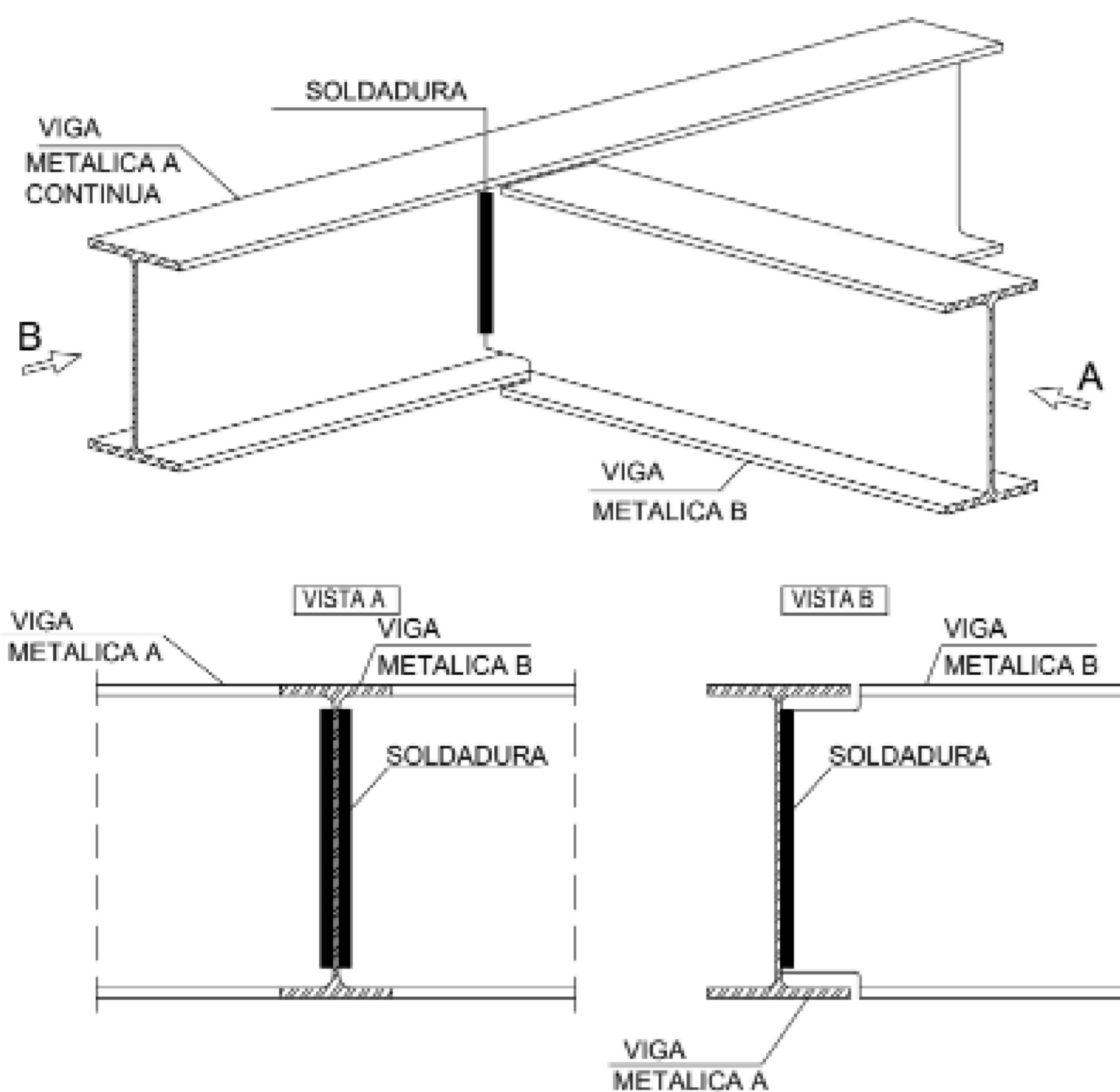

**DC** DETALLE PERFILES METÁLICOS  
1:16

**DC** DETALLE UNIONES DE COLUMNA Y VIGA METÁLICA  
1:16

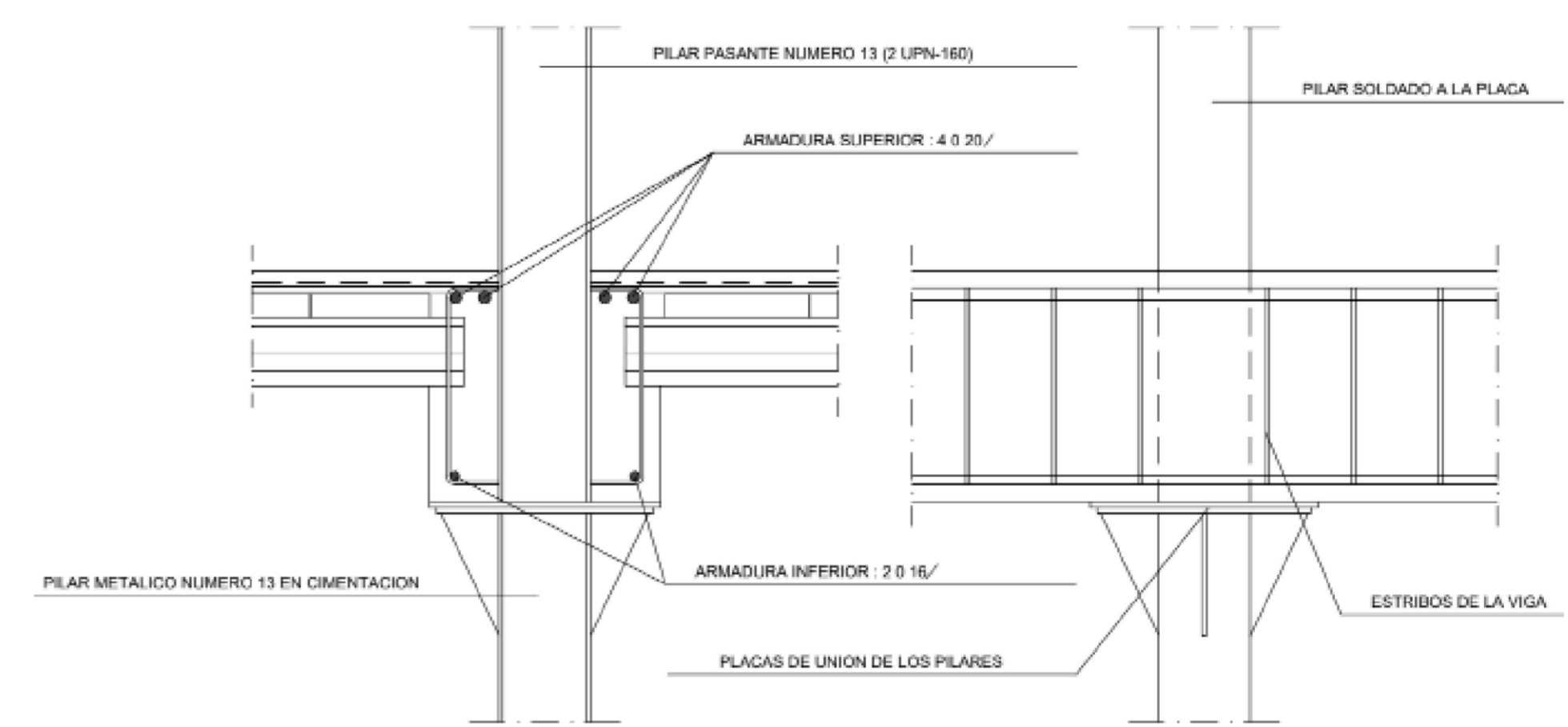

**DC** DETALLE UNIONES DE COLUMNA Y VIGA METÁLICA  
1:16



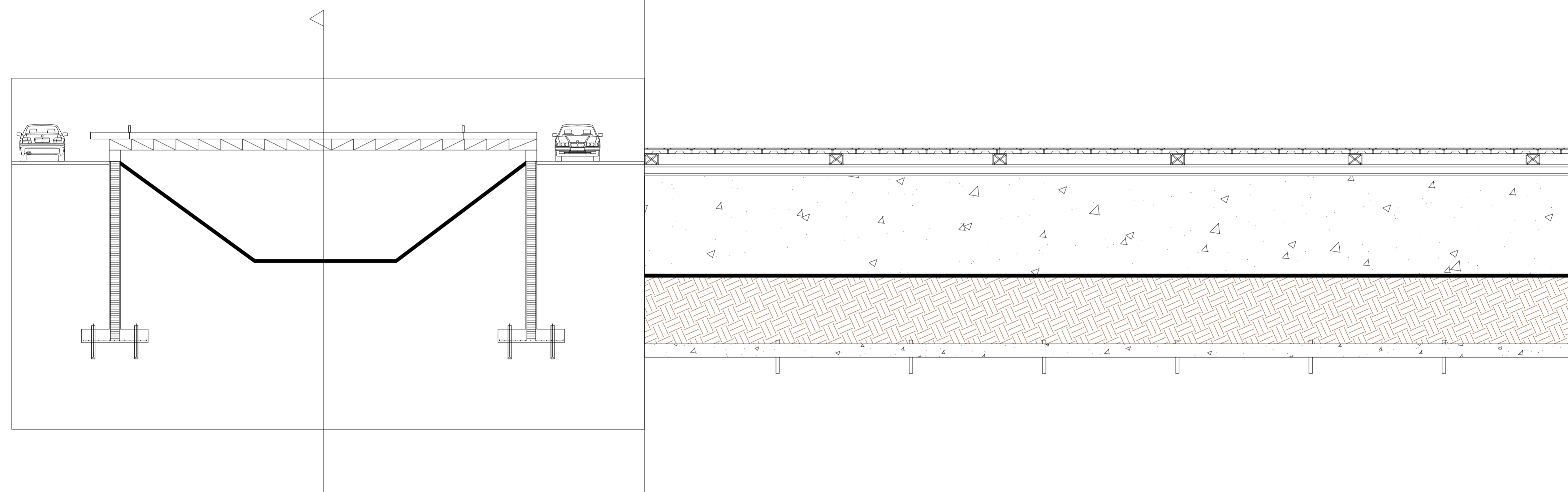

◀ CORTE ESTRUCTURAL A'A

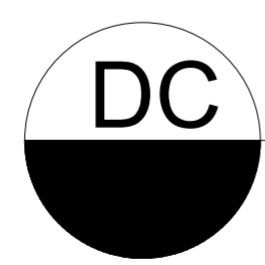

CORTE ESTRUCTURAL TRANSVERSAL DEL CANAL

1:100



PROYECTO:  
 DISEÑO URBANO  
 ESTRATÉGICO: EJE  
 REVITALIZADOR DE ESPACIO  
 PÚBLICO EN EL CANAL  
 SALITRE COMO HITO URBANO  
 ENRIQUECIENDO LA IMAGEN  
 URBANA Y EL PAISAJE.  
**BOGOTÁ 2022**

CONVENCIONES:

CURSO:  
 OPCIÓN DE ÉNFASIS

CONTIENE:  
 DETALLES CONSTRUCTIVOS

OBSERVACIONES:  
 1.

ESCALA: 1:100 FECHA: NOV 5 DE 2022

ARCHIVO: archivo planos.dwg FECHA COPIA:

DIBUJÓ Y ELABORÓ:  
 Maria Helena Espinel Alemán  
 Mabel Juliet Rozo Ariza

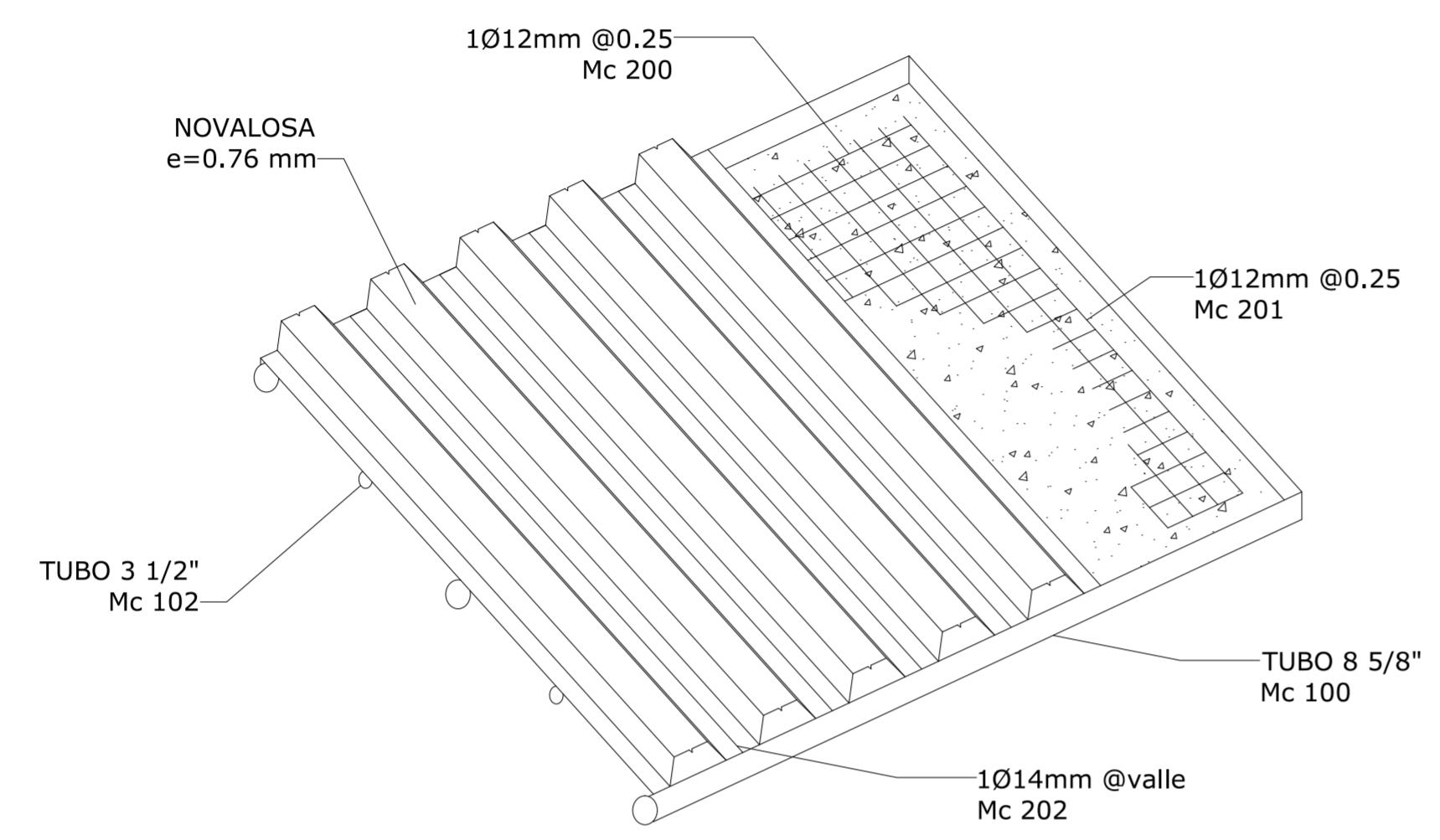

**DC** DETALLE DE TABLERO  
 1:100

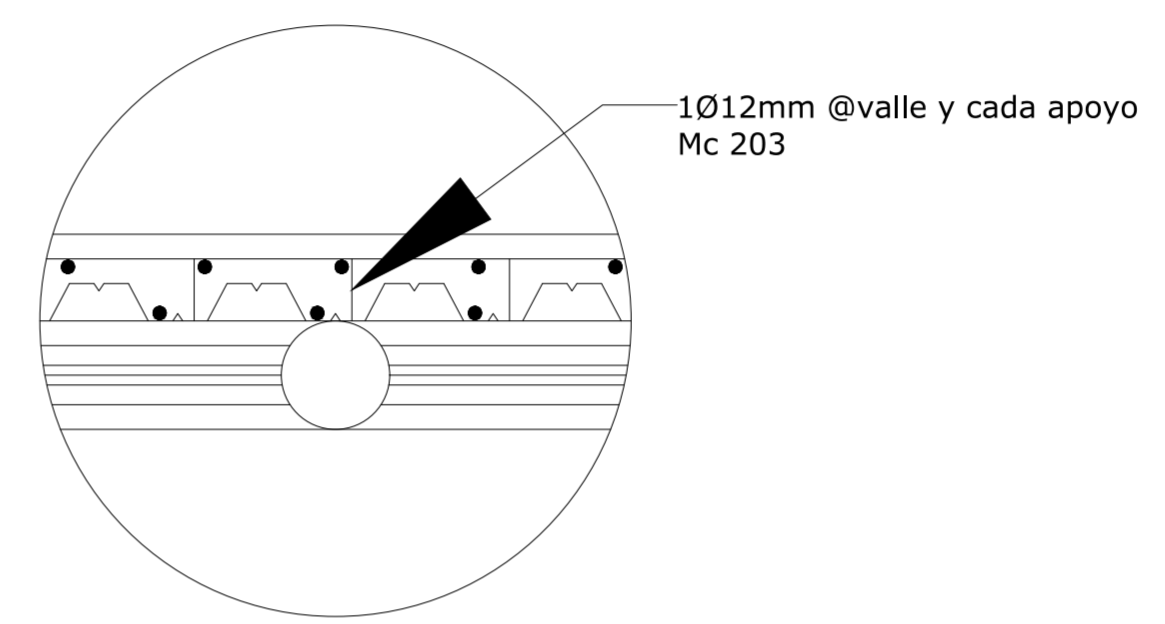

**DC** DETALLE DE ANCLAJES SOLDADOS  
 1:100

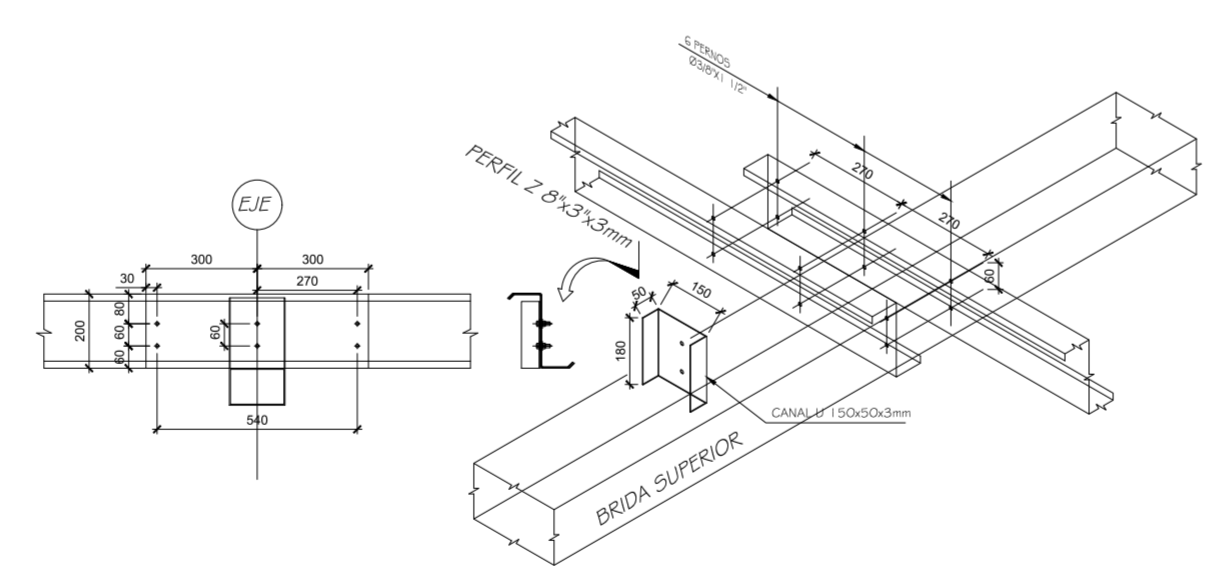

**DC** DETALLE DE TRASLAPE DE VIGUETA  
 1:100



PROYECTO:  
 DISEÑO URBANO  
 ESTRATÉGICO: EJE  
 REVITALIZADOR DE ESPACIO  
 PÚBLICO EN EL CANAL  
 SALITRE COMO HITO URBANO  
 ENRIQUECIENDO LA IMAGEN  
 URBANA Y EL PAISAJE.  
**BOGOTÁ 2022**

CONVENCIONES:

CURSO:  
 OPCIÓN DE ENFASIS

CONTIENE:  
 DETALLES DE PAISAJE

OBSERVACIONES:  
 1.

ESCALA:  
 1:50

FECHA:  
 NOV 5  
 DE  
 2022

ARCHIVO:  
 archivo  
 planos.dwg

FECHA COPIA:

DIBUJÓ Y ELABORÓ:  
 María Helena Espinel Alemán  
 Mabel Juliet Rozo Ariza

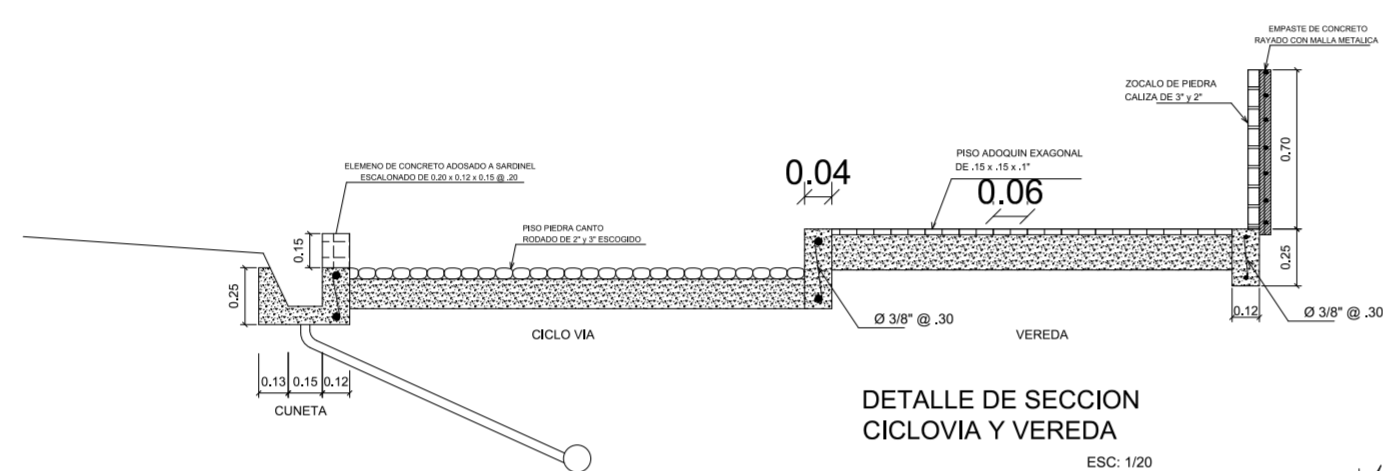
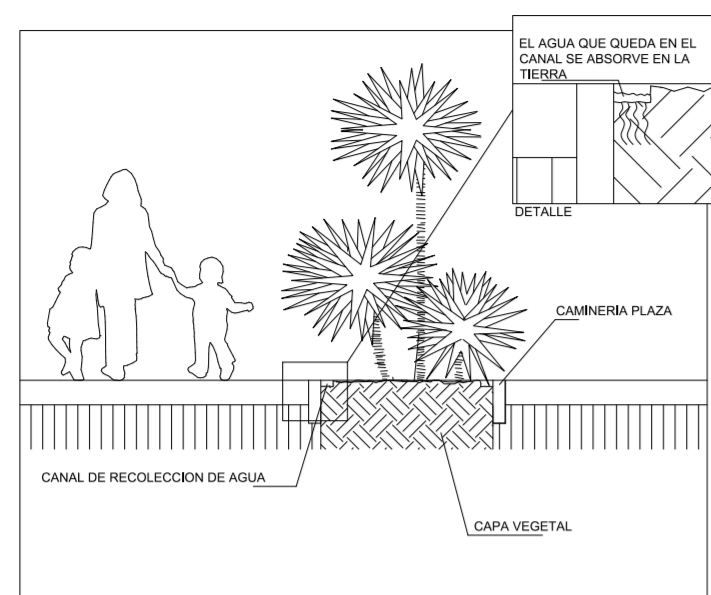

DETALLE DE SECCION  
 CICLOVIA Y VEREDA  
 ESC: 1/20

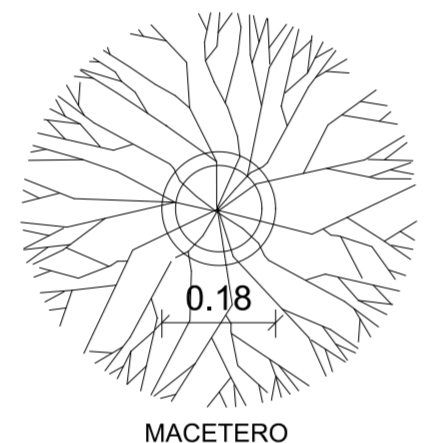

MACETERO  
 ESC: 1/20

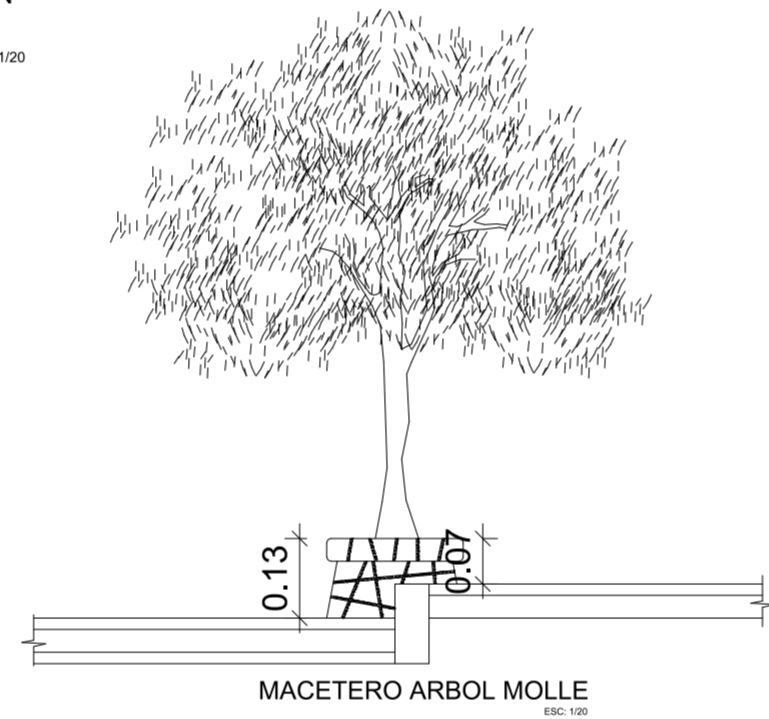

MACETERO ARBOL MOLLE  
 ESC: 1/20

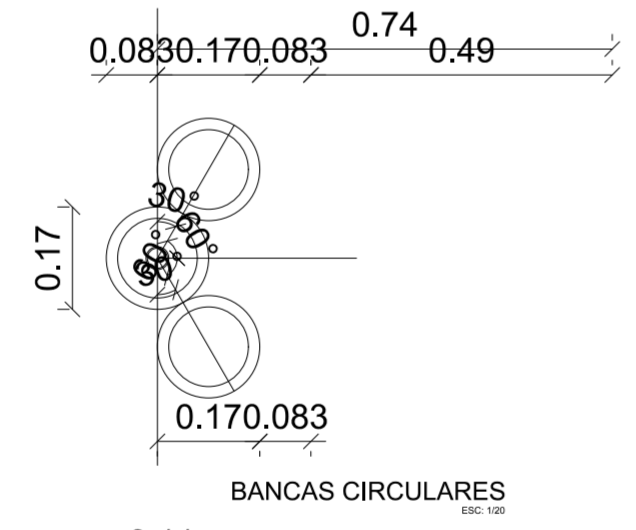

BANCAS CIRCULARES  
 ESC: 1/20

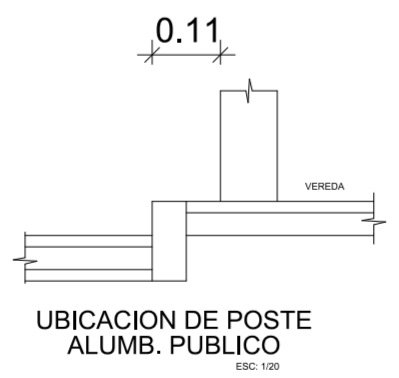

UBICACION DE POSTE  
 ALUMB. PUBLICO  
 ESC: 1/20

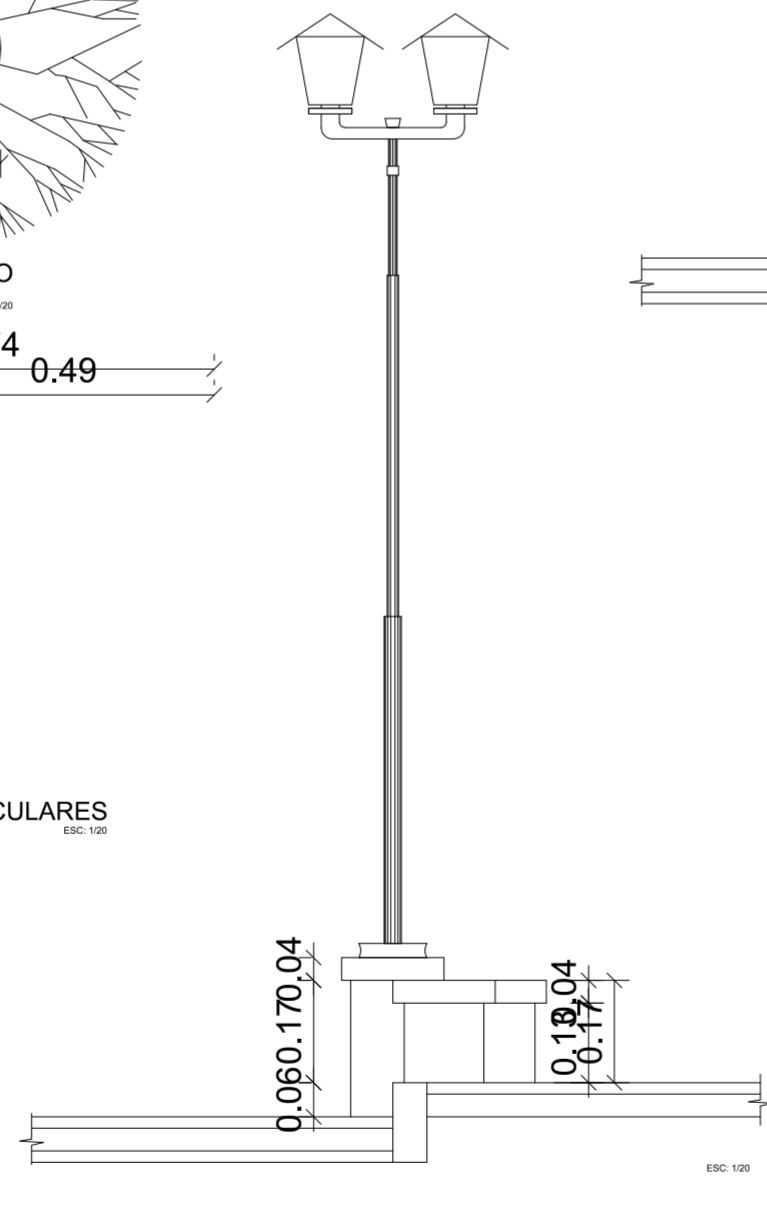

ESC: 1/20

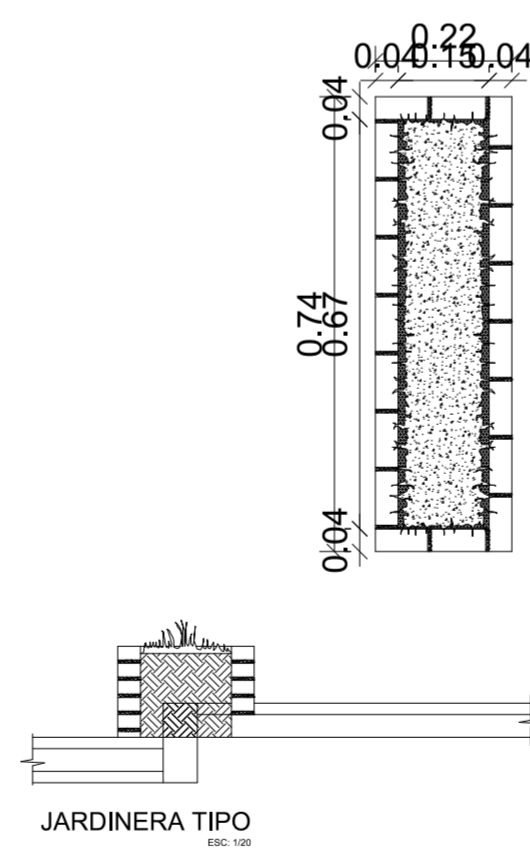

JARDINERA TIPO  
 ESC: 1/20

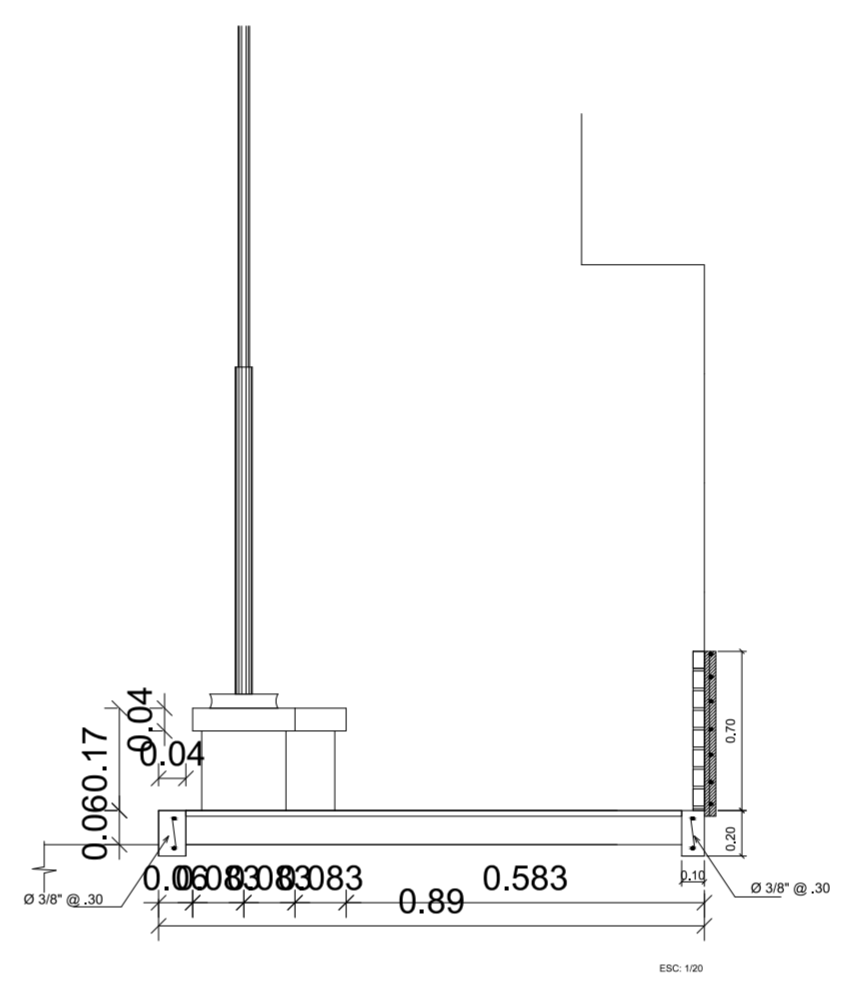

ESC: 1/20

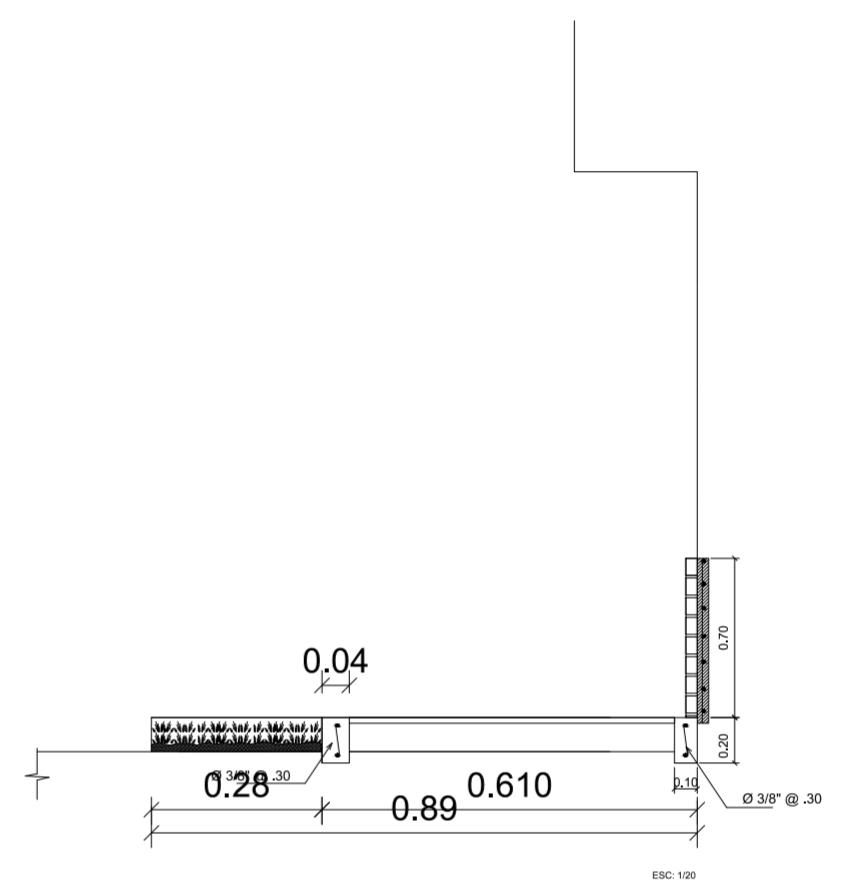

ESC: 1/20

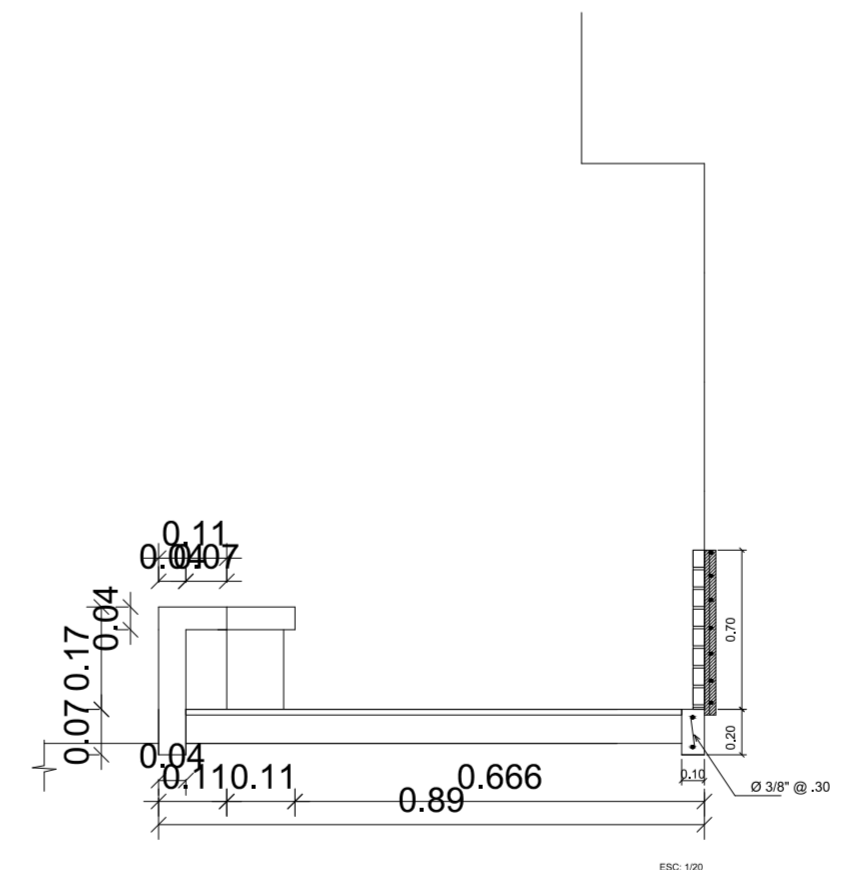

ESC: 1/20

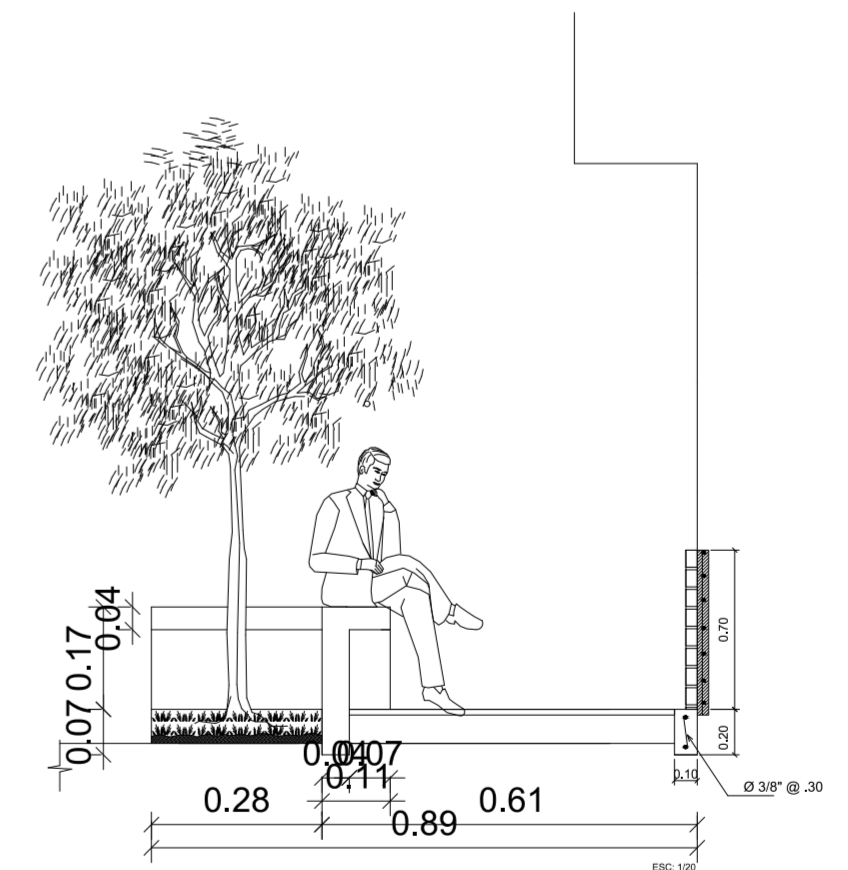

ESC: 1/20



DETALLES DE PAISAJE

1:50



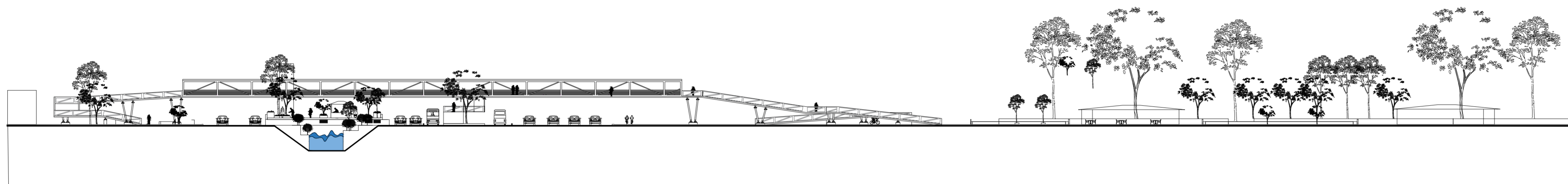

PU PERFIL 1  
1:400

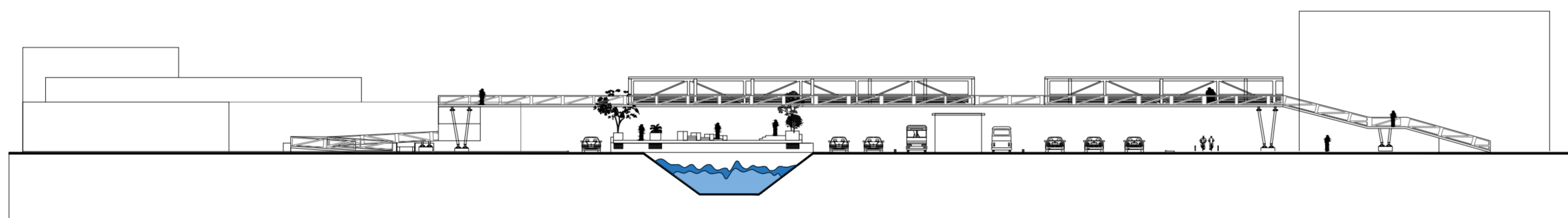

PU PERFIL 2  
1:400

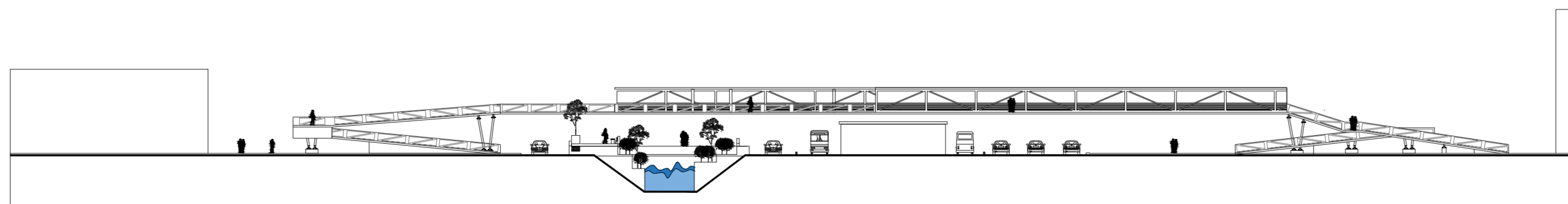

PU PERFIL 3  
1:400



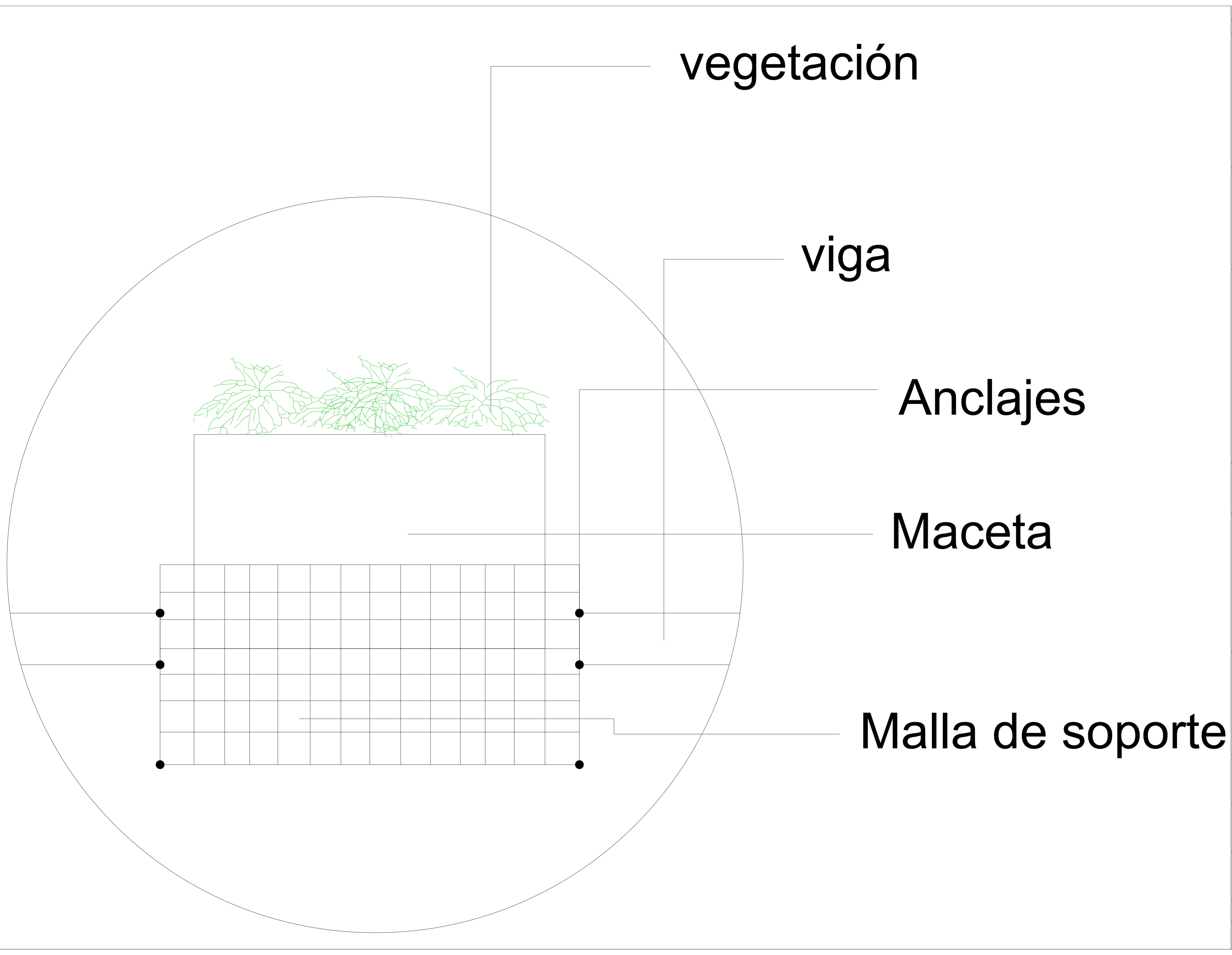

vegetación

viga

Anclajes

Maceta

Malla de soporte

REVISIÓN	PLANO No.	PLANCHA No.
3	A-034	34
DE		DE
45		45
 <b>UNIVERSIDAD</b> <b>La Gran Colombia</b>		
FACULTAD DE ARQUITECTURA		
OPCIÓN DE ÉNFASIS		
PROYECTO: DISEÑO URBANO ESTRATÉGICO: EJE REVITALIZADOR DE ESPACIO PÚBLICO EN EL CANAL SALTRE COMO HITO URBANO ENRIQUECIENDO LA IMAGEN URBANA Y EL PAISAJE. <b>BOGOTÁ 2022</b>		
CONVENCIONES:		
CURSO: OPCIÓN DE ENFASIS		
CONTIENE: perfiles urbanos		
OBSERVACIONES:		
ESCALA:	FECHA:	
1:400	DIC 1 DE 2022	
ARCHIVO:	FECHA COPIA:	
PLANOS ULTIMA ENTREGA.dwg		
DIBUJÓ Y ELABORÓ:		
REVISIÓN	PLANO No.	PLANCHA No.
3	A-034	34
DE		DE
45		45