



UNIVERSIDAD  
La Gran Colombia

UNIVERSIDAD LA GRAN COLOMBIA

Facultad de Arquitectura  
Programa de arquitectura

Título del proyecto

HOSPITAL QUIRÚRGICO DE SOACHA

Título del plano

PLANTA CONTEXTO INMEDIATO

Propietario

Contreras Forero Sergio Rodrigo

Díaz Jiménez Laura Alejandra

Presentado a:

Arq. Liliana Patiño

Arq. Manuel Jesús Juazpuezan Piarpuezan

Dirección

Observaciones

Escala del plano

ESC 1:1000

Fecha:

02/12/2022

Número del plano

AUTOPISTA SUR

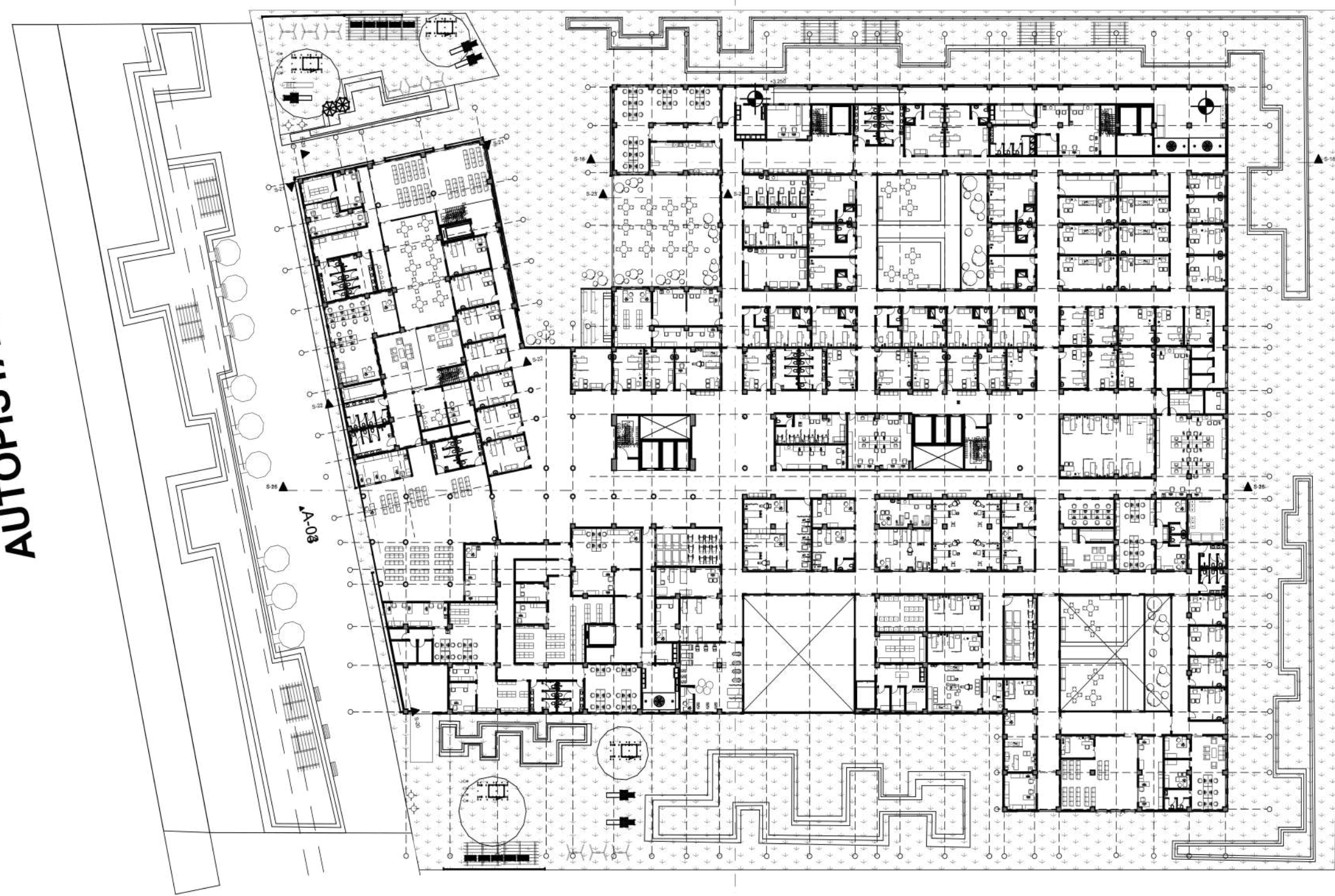



UNIVERSIDAD  
La Gran Colombia

UNIVERSIDAD LA GRAN COLOMBIA  
Facultad de Arquitectura  
Programa de arquitectura

Título del proyecto

HOSPITAL QUIRÚRGICO DE SOACHA

Título del plano

PLANTA CONTEXTO INMEDIATO

Propietario

Contreras Forero Sergio Rodrigo

Díaz Jiménez Laura Alejandra

Presentado a:

Arq. Liliana Patiño

Arq. Manuel Jesús Juazpuezan Piarpuezan

Dirección

Empty box for direction information.

Observaciones

Empty box for observations.

Escala del plano Fecha: Número del plano

ESC 1:500 02/12/2022

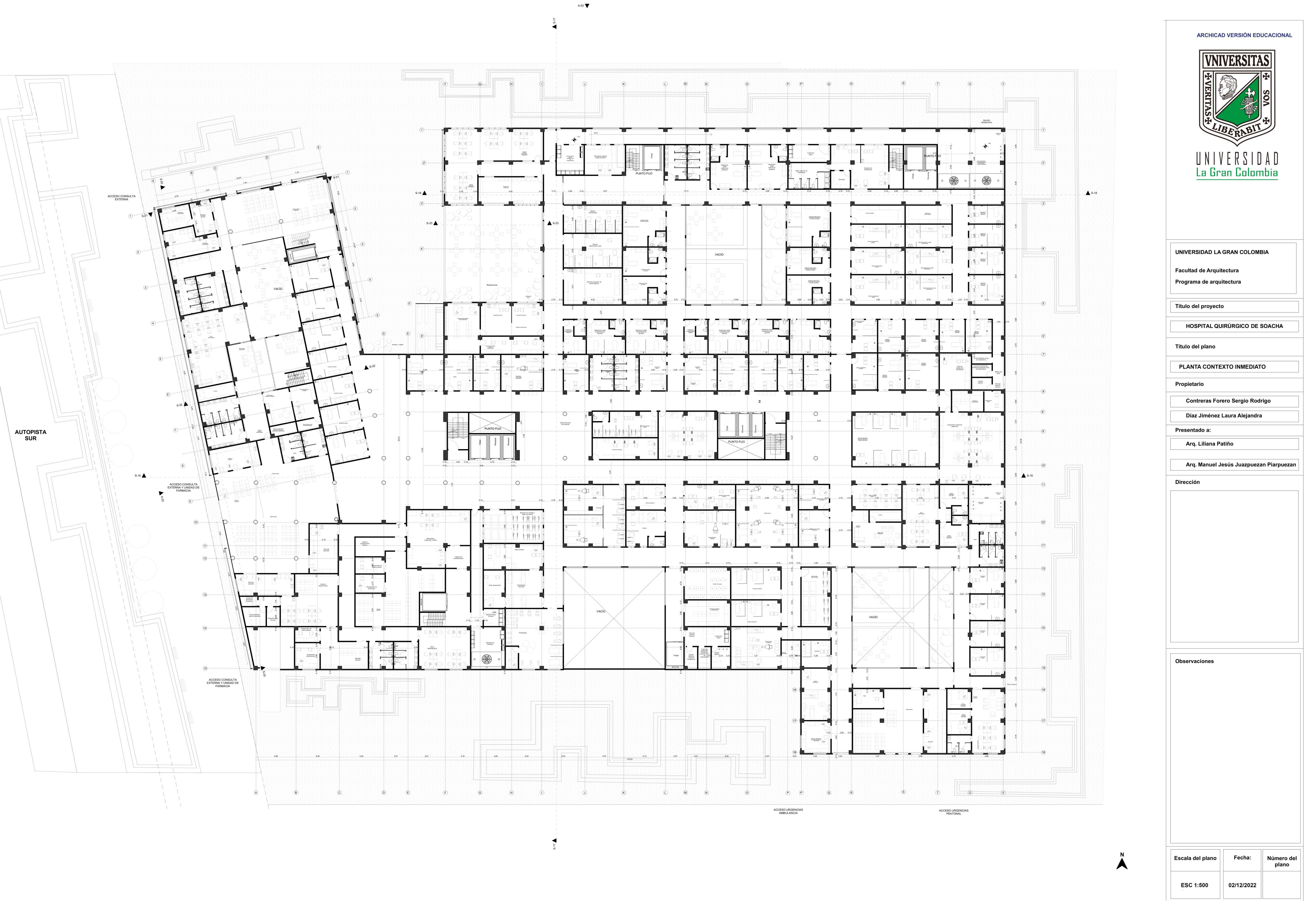



UNIVERSIDAD LA GRAN COLOMBIA

Facultad de Arquitectura  
Programa de arquitectura

Título del proyecto

HOSPITAL QUIRÚRGICO DE SOACHA

Título del plano

PLANTA PRIMER NIVEL - A

Propietario

Contreras Forero Sergio Rodrigo

Díaz Jiménez Laura Alejandra

Presentado a:

Arq. Liliana Patiño

Arq. Manuel Jesús Juazpuezan Piarpuezan

Dirección



Observaciones

Escala del plano

ESC 1:100

Fecha:

02/12/2022

Número del plano





UNIVERSIDAD  
La Gran Colombia

UNIVERSIDAD LA GRAN COLOMBIA

Facultad de Arquitectura  
Programa de arquitectura

Título del proyecto

HOSPITAL QUIRÚRGICO DE SOACHA

Título del plano

PLANTA PRIMER NIVEL - B

Propietario

Contreras Forero Sergio Rodrigo

Díaz Jiménez Laura Alejandra

Presentado a:

Arq. Liliana Patiño

Arq. Manuel Jesús Juazpuezan Piarpuezan

Dirección



Observaciones

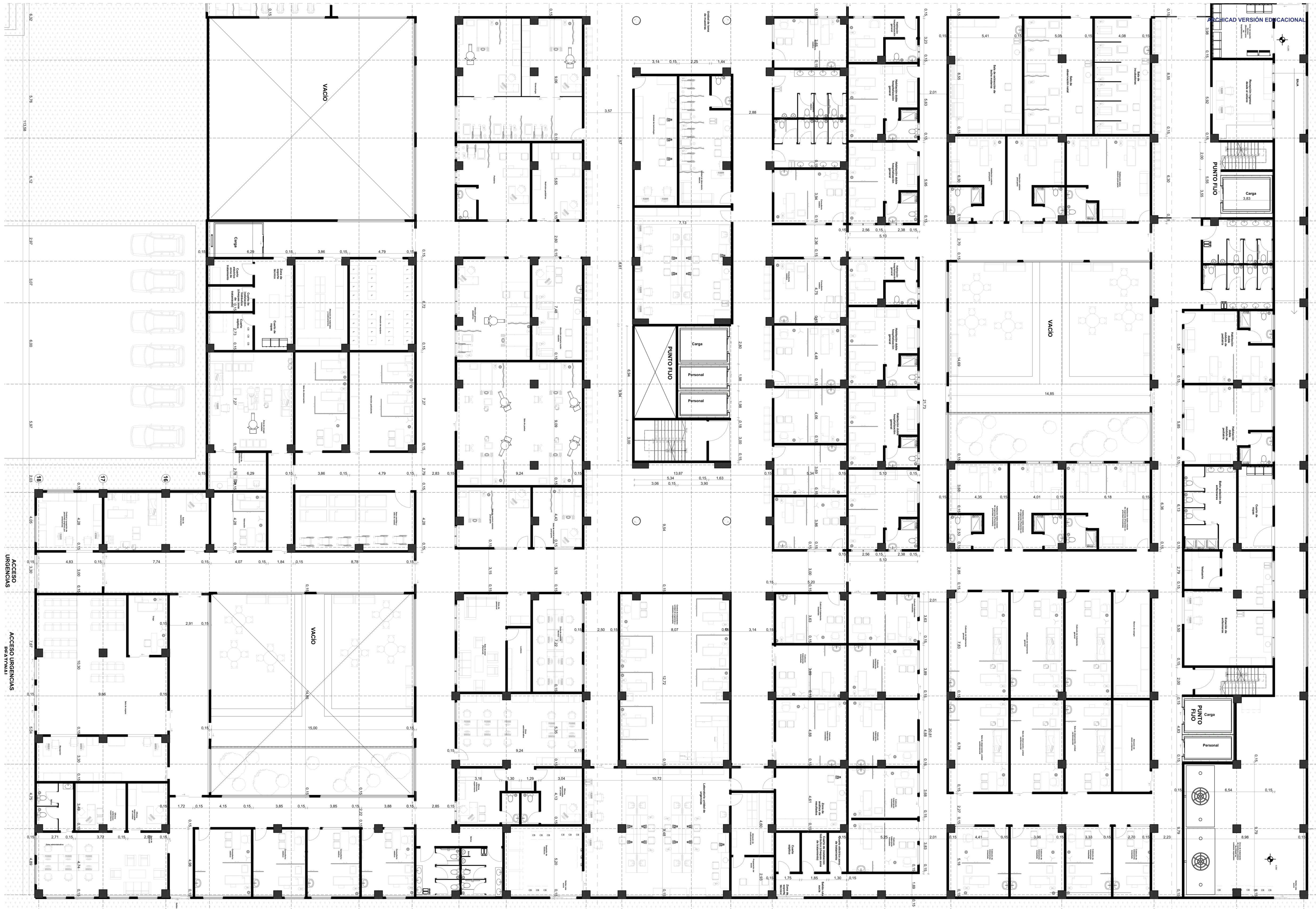

ACCESO URGENCIAS

ACCESO URGENCIAS PATRYNAMI

Escala del plano	Fecha:	Número del plano
ESC 1:100	02/12/2022	



UNIVERSIDAD LA GRAN COLOMBIA

Facultad de Arquitectura  
Programa de arquitectura

Título del proyecto

HOSPITAL QUIRÚRGICO DE SOACHA

Título del plano

PLANTA SEGUNDO NIVEL - A

Propietario

Contreras Forero Sergio Rodrigo

Díaz Jiménez Laura Alejandra

Presentado a:

Arq. Liliana Patiño

Arq. Manuel Jesús Juazpuezan Piarpuezan

Dirección

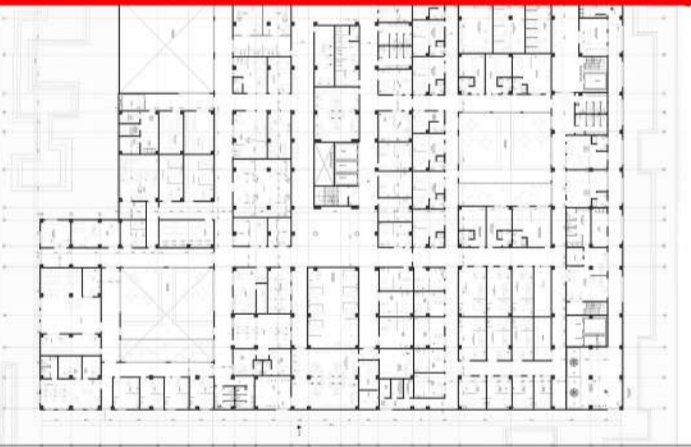

Observaciones

Escala del plano

Fecha:

Número del plano

ESC 1:100

02/12/2022

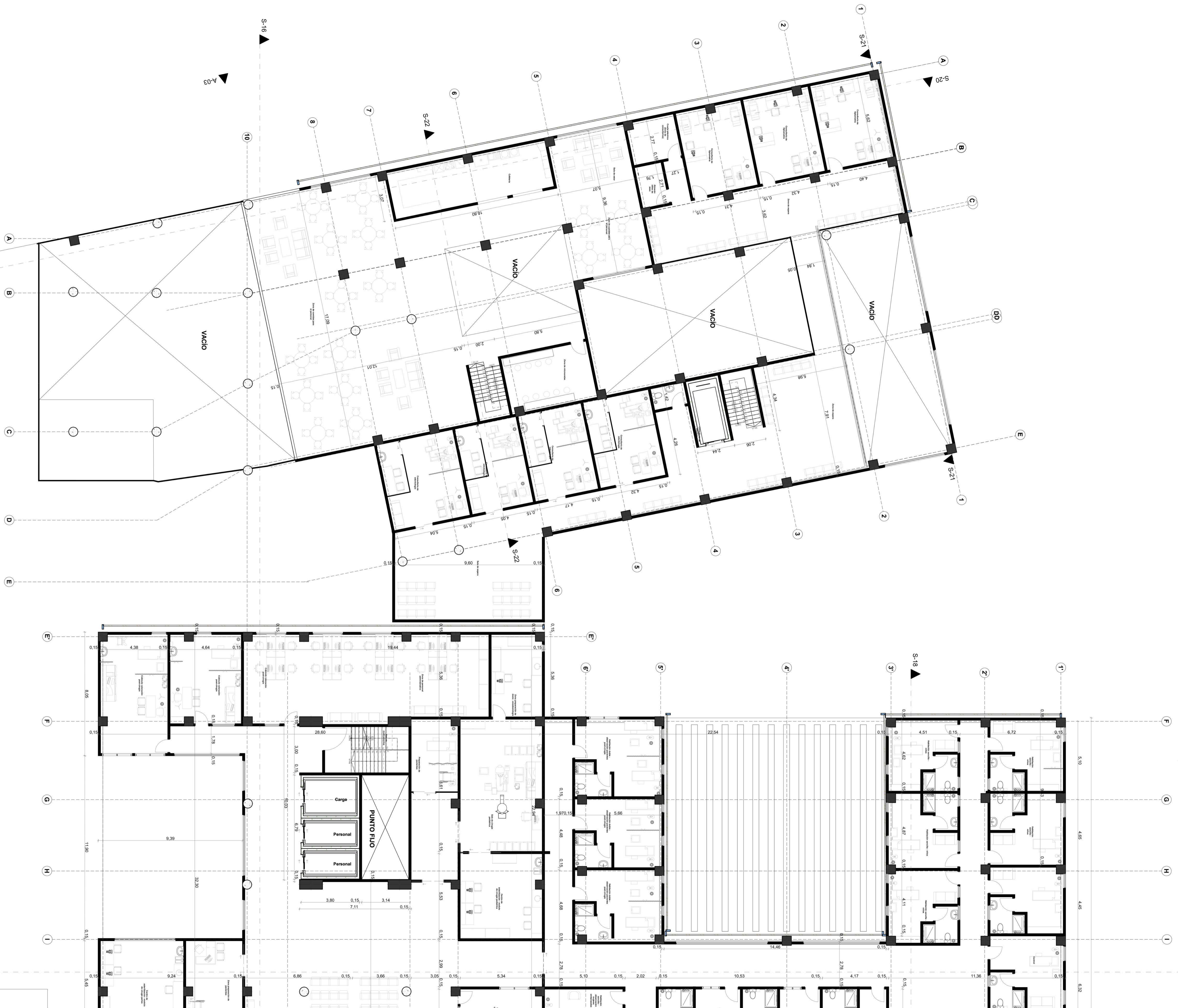



UNIVERSIDAD LA GRAN COLOMBIA

Facultad de Arquitectura  
Programa de arquitectura

Título del proyecto

HOSPITAL QUIRÚRGICO DE SOACHA

Título del plano

PLANTA SEGUNDO NIVEL - B

Propietario

Contreras Forero Sergio Rodrigo

Díaz Jiménez Laura Alejandra

Presentado a:

Arq. Liliana Patiño

Arq. Manuel Jesús Juazpuezan Piarpuezan

Dirección



Observaciones

Escala del plano

ESC 1:100

Fecha:

02/12/2022

Número del plano

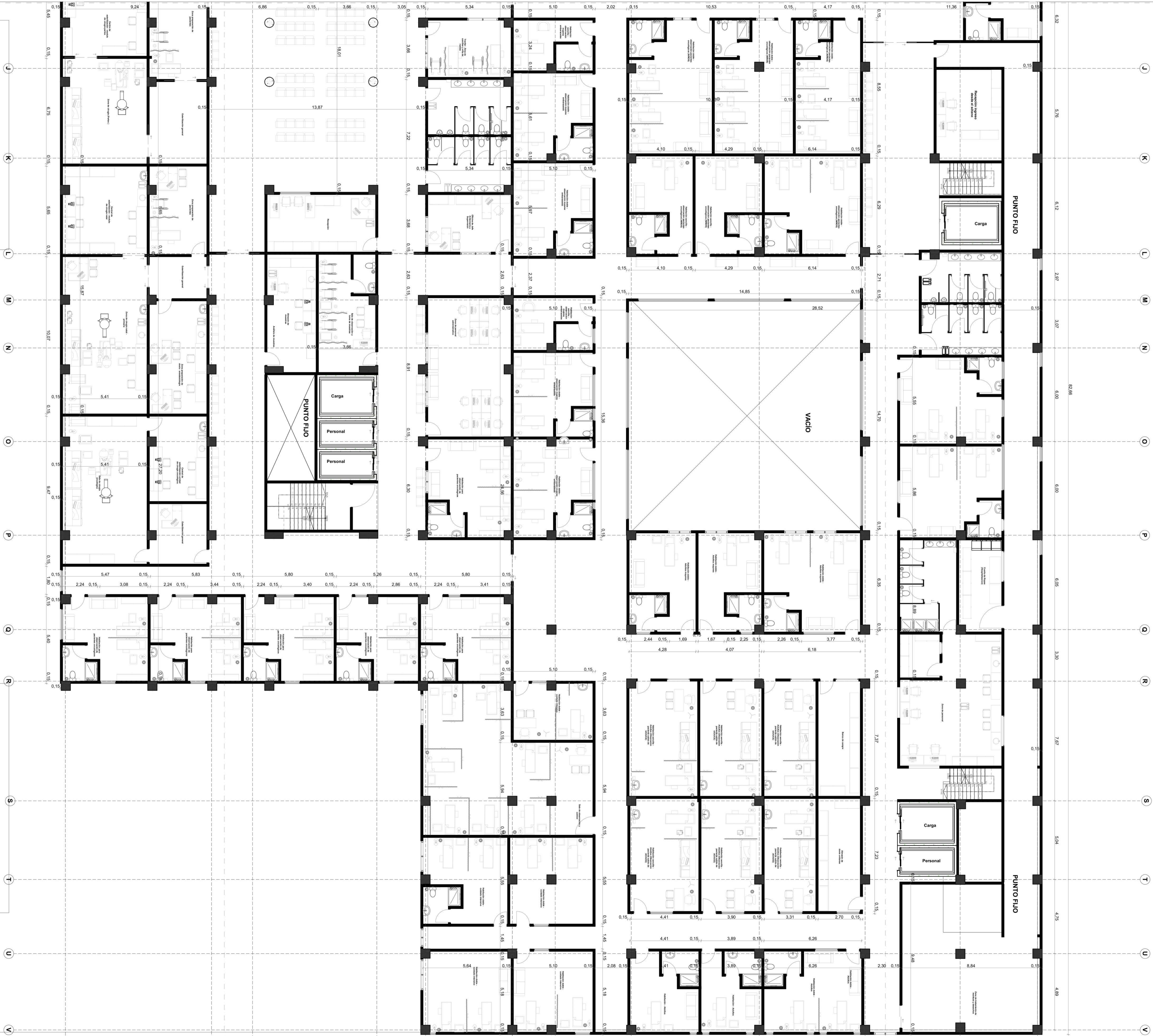

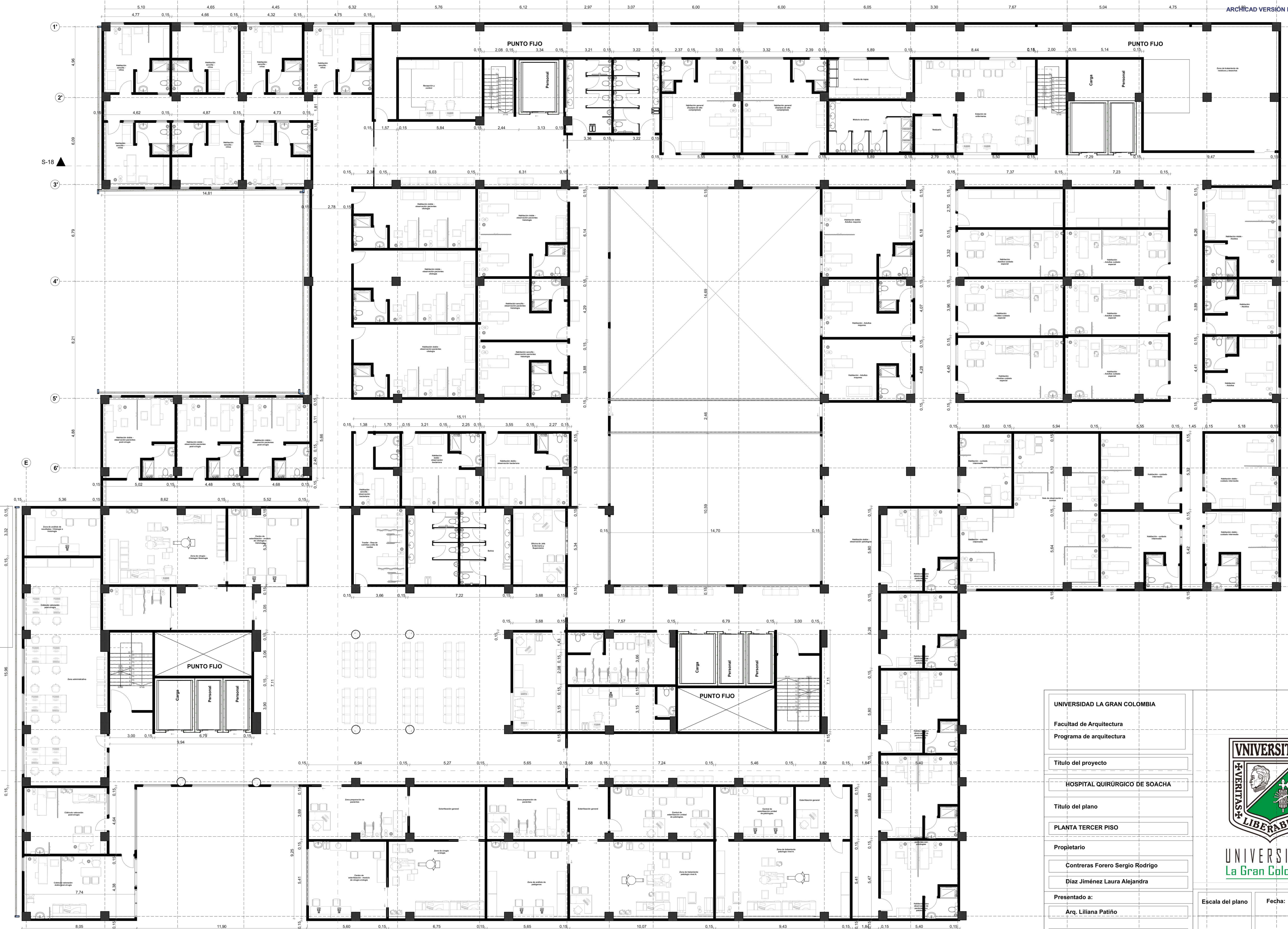

UNIVERSIDAD LA GRAN COLOMBIA
Facultad de Arquitectura
Programa de arquitectura
Título del proyecto
HOSPITAL QUIRÚRGICO DE SOACHA
Título del plano
PLANTA TERCER PISO
Propietario
Contreras Forero Sergio Rodrigo
Díaz Jiménez Laura Alejandra
Presentado a:
Arq. Liliana Patiño
Arq. Manuel Jesús Juazpuezan Piarpuezan

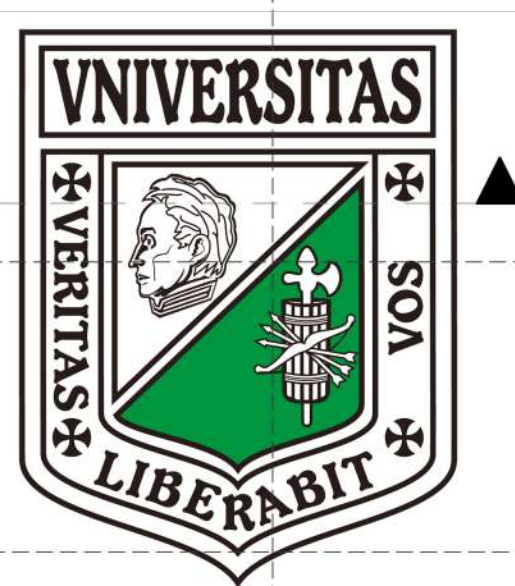

UNIVERSIDAD  
La Gran Colombia

Escala del plano	Fecha:	Número del plano
ESC 1:100	02/12/2022	



UNIVERSIDAD  
La Gran Colombia

UNIVERSIDAD LA GRAN COLOMBIA

Facultad de Arquitectura  
Programa de arquitectura

Título del proyecto

HOSPITAL QUIRÚRGICO DE SOACHA

Título del plano

PLANTA CUARTO Y QUINTO NIVEL

Propietario

Contreras Forero Sergio Rodrigo

Díaz Jiménez Laura Alejandra

Presentado a:

Arq. Liliana Patiño

Arq. Manuel Jesús Juazpuezan Piarpuezan

Dirección



Observaciones



Escala del plano

ESC 1:100

Fecha:

02/12/2022

Número del plano





UNIVERSIDAD  
La Gran Colombia

UNIVERSIDAD LA GRAN COLOMBIA

Facultad de Arquitectura  
Programa de arquitectura

Título del proyecto

HOSPITAL QUIRÚRGICO DE SOACHA

Título del plano

PLANTA SÓTANO - A

Propietario

Contreras Forero Sergio Rodrigo

Díaz Jiménez Laura Alejandra

Presentado a:

Arq. Liliana Patiño

Arq. Manuel Jesús Juazpuezan Piarpuezan

Dirección

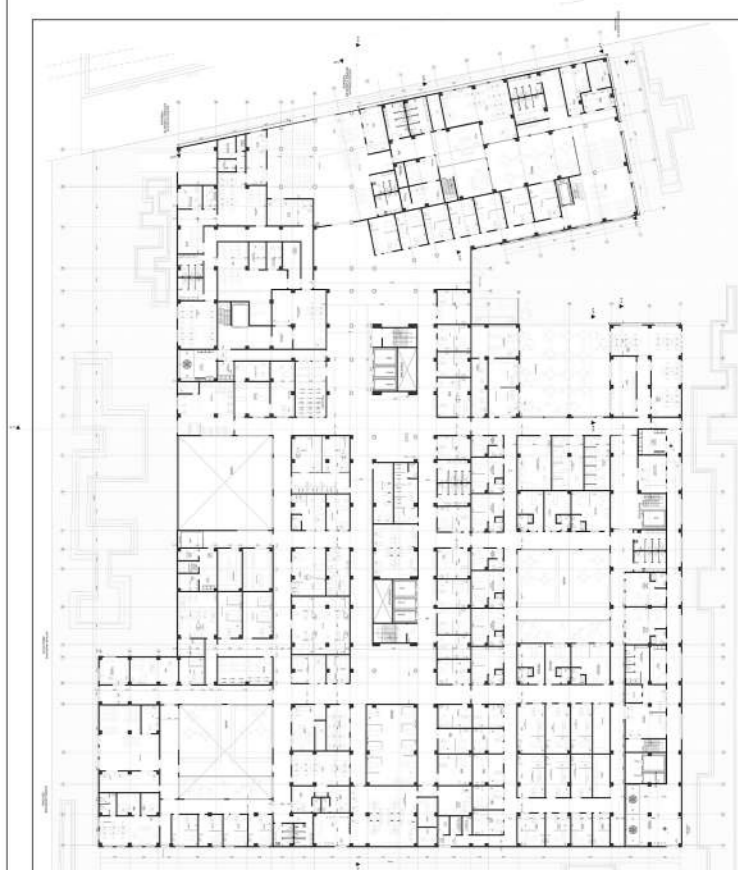

Observaciones

Escala del plano

ESC 1:100

Fecha:

02/12/2022

Número del plano

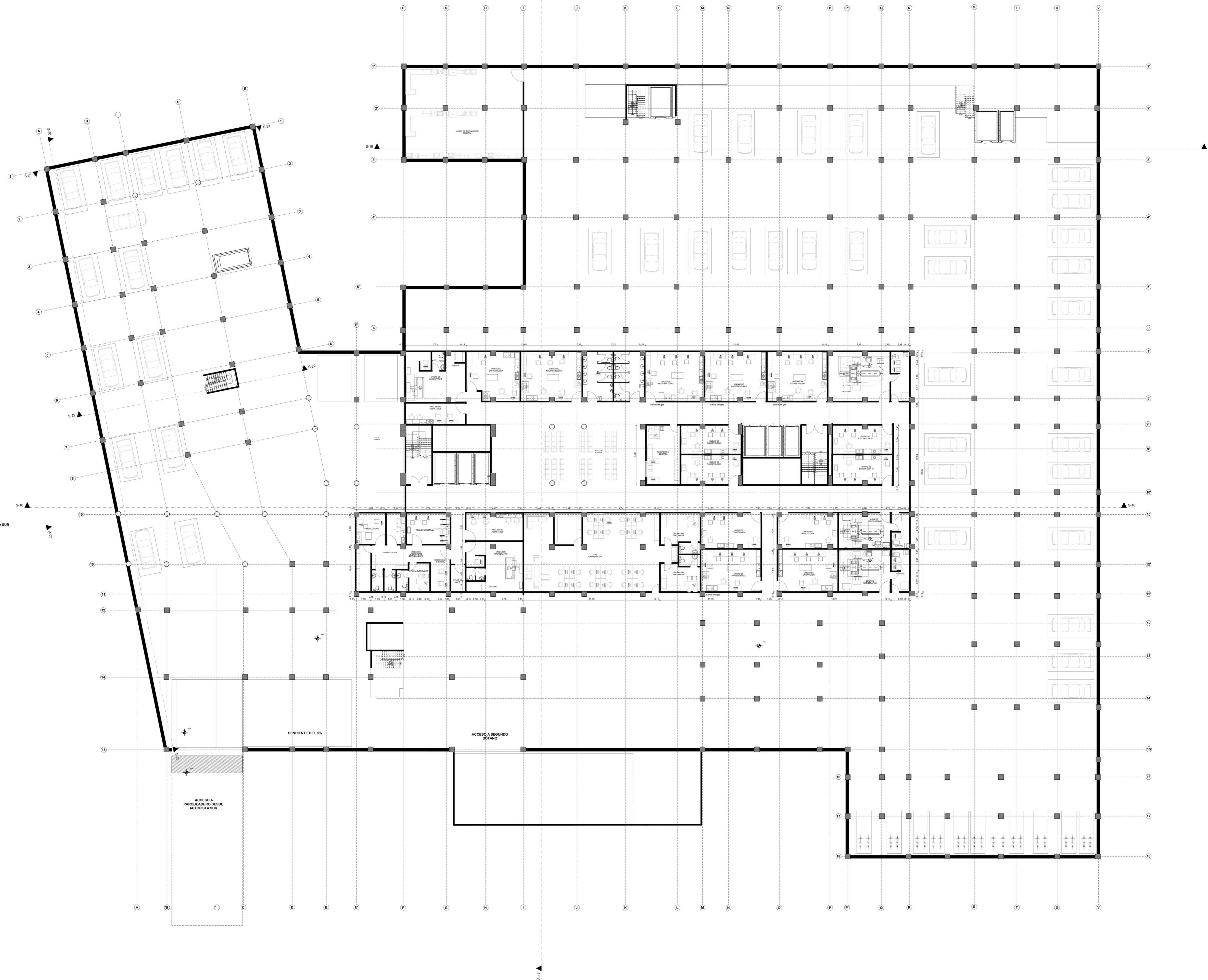

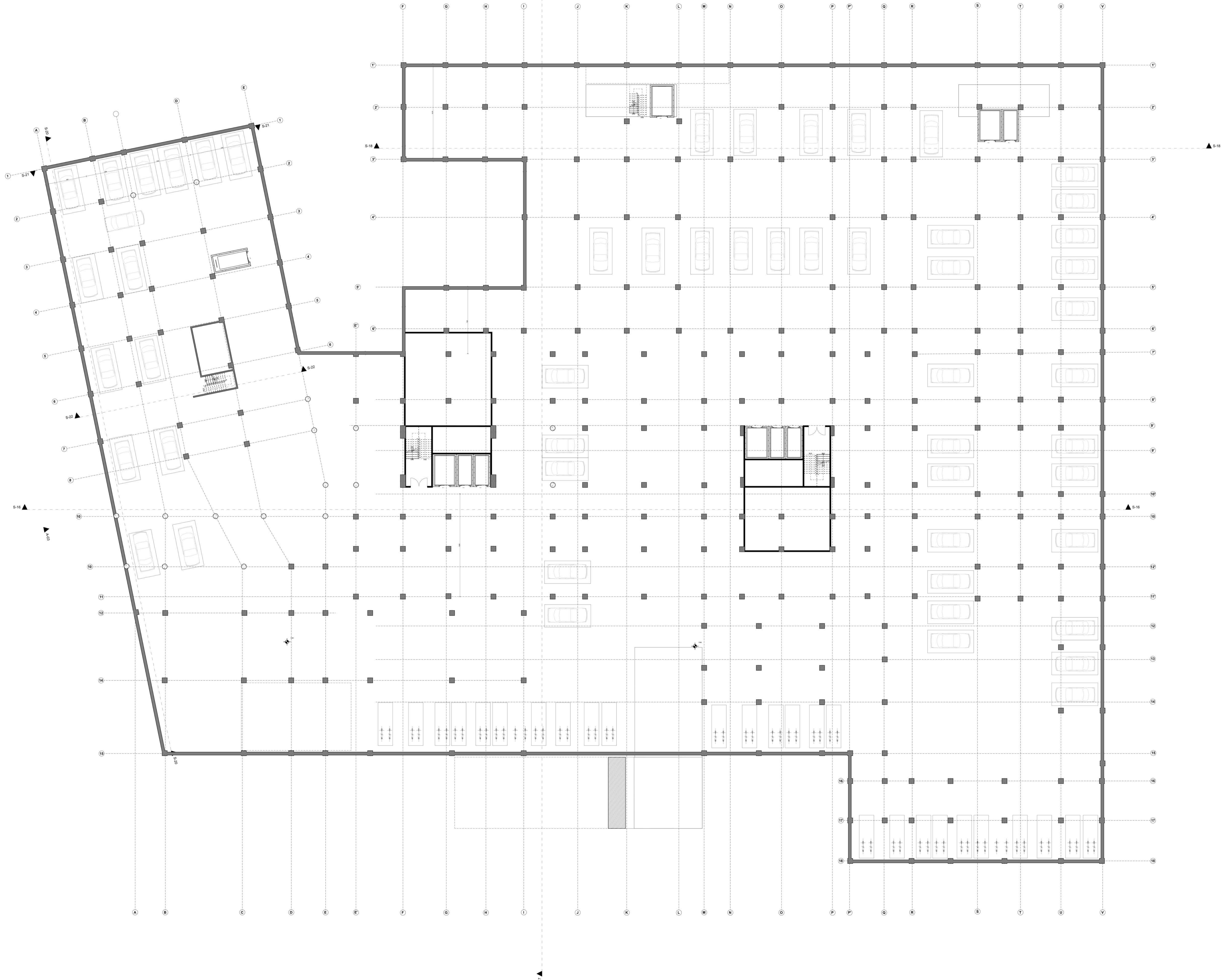

UNIVERSIDAD  
La Gran Colombia

UNIVERSIDAD LA GRAN COLOMBIA  
Facultad de Arquitectura  
Programa de arquitectura

Título del proyecto

HOSPITAL QUIRÚRGICO DE SOACHA

Título del plano

PLANTA SÓTANO - B

Propietario

Contreras Forero Sergio Rodrigo

Díaz Jiménez Laura Alejandra

Presentado a:

Arq. Liliana Patiño

Arq. Manuel Jesús Juazpuezan Piarpuezan

Dirección

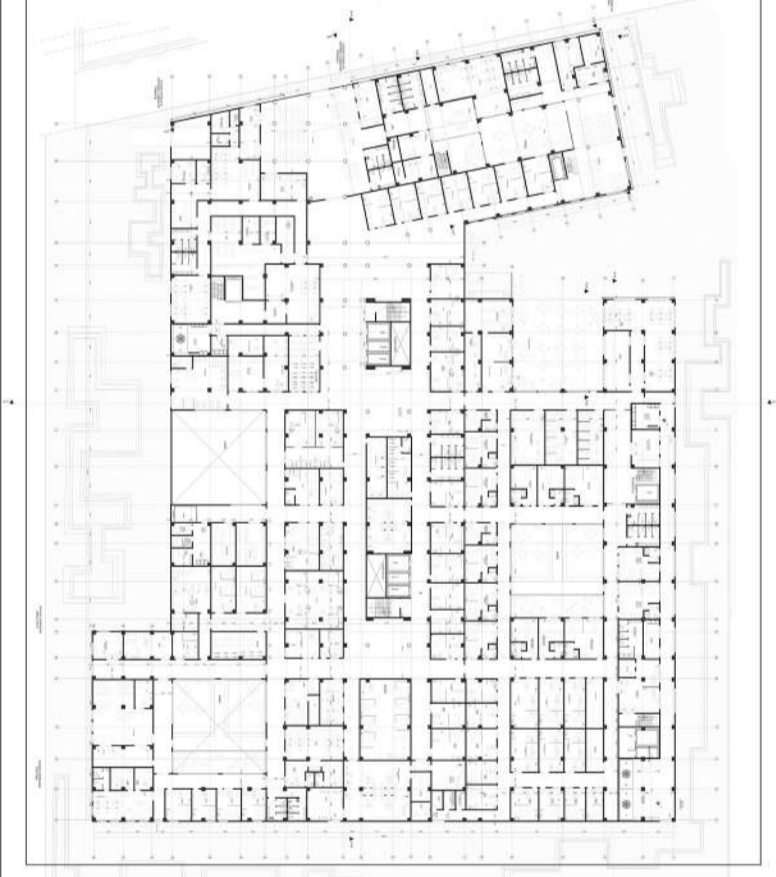

Observaciones

Escala del plano      Fecha:      Número del plano

ESC 1:100      02/12/2022



UNIVERSIDAD  
La Gran Colombia

UNIVERSIDAD LA GRAN COLOMBIA

Facultad de Arquitectura  
Programa de arquitectura

Título del proyecto

HOSPITAL QUIRÚRGICO DE SOACHA

Título del plano

PLANTA SECCIONES ARQUITECTÓNICAS

Propietario

Contreras Forero Sergio Rodrigo

Díaz Jiménez Laura Alejandra

Presentado a:

Arq. Liliana Patiño

Arq. Manuel Jesús Juazpuezan Piarpuezan

Dirección



Observaciones

Escala del plano

Fecha:

Número del plano

ESC 1:100

02/12/2022

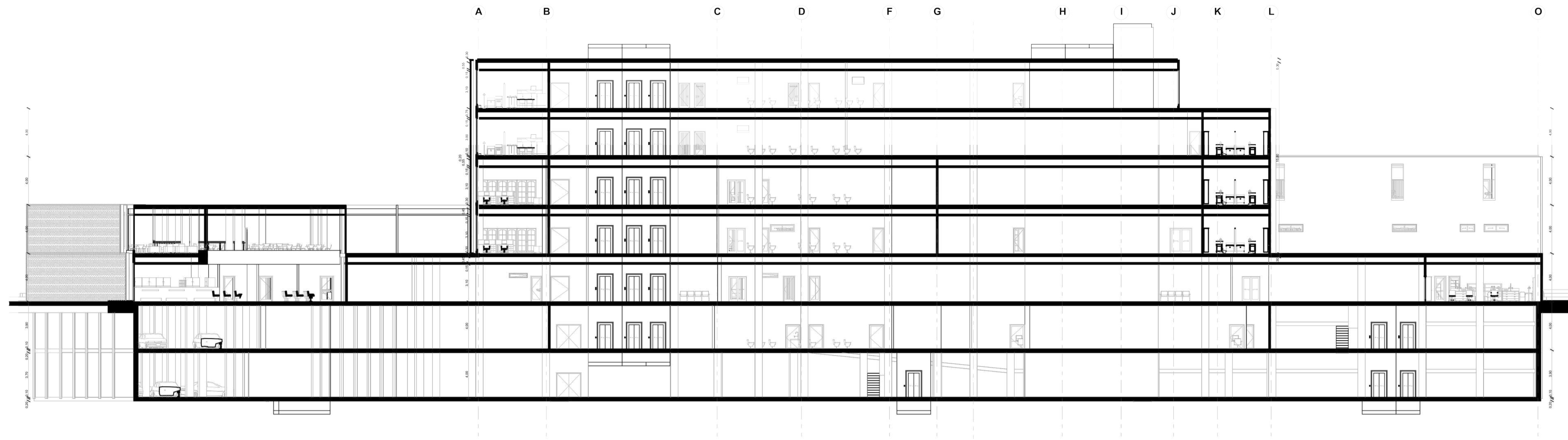

S-16

Sección Construcción

1:200

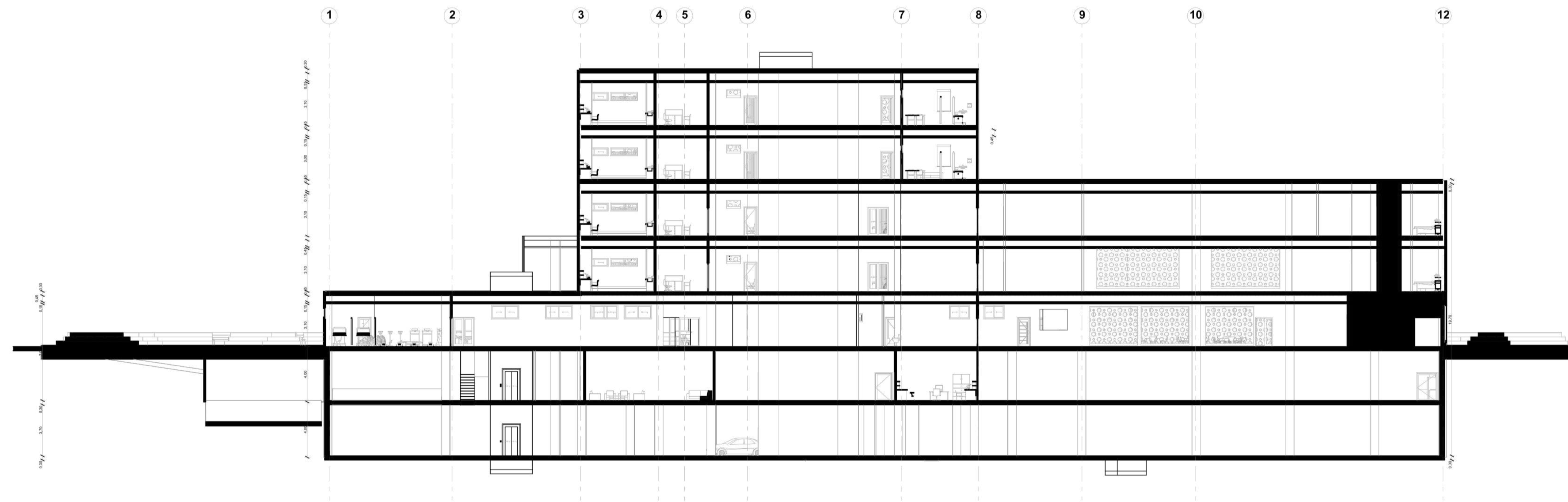

S-17

Sección Construcción

1:200

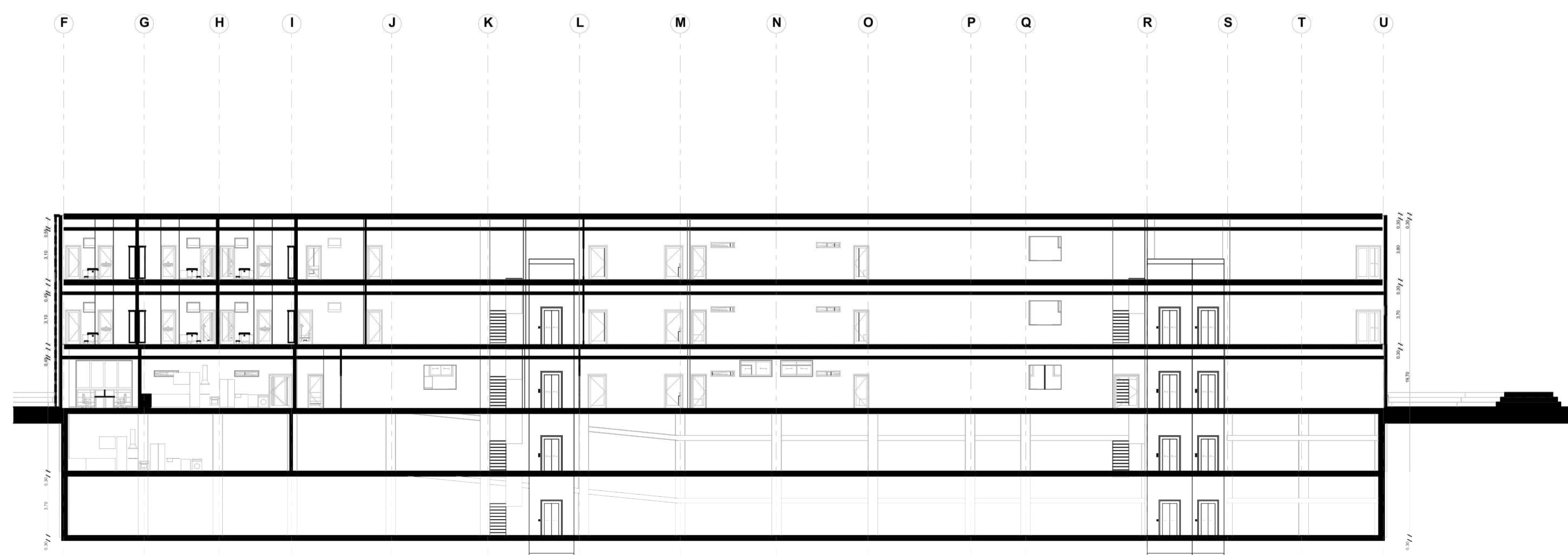

S-18

Sección Construcción

1:200

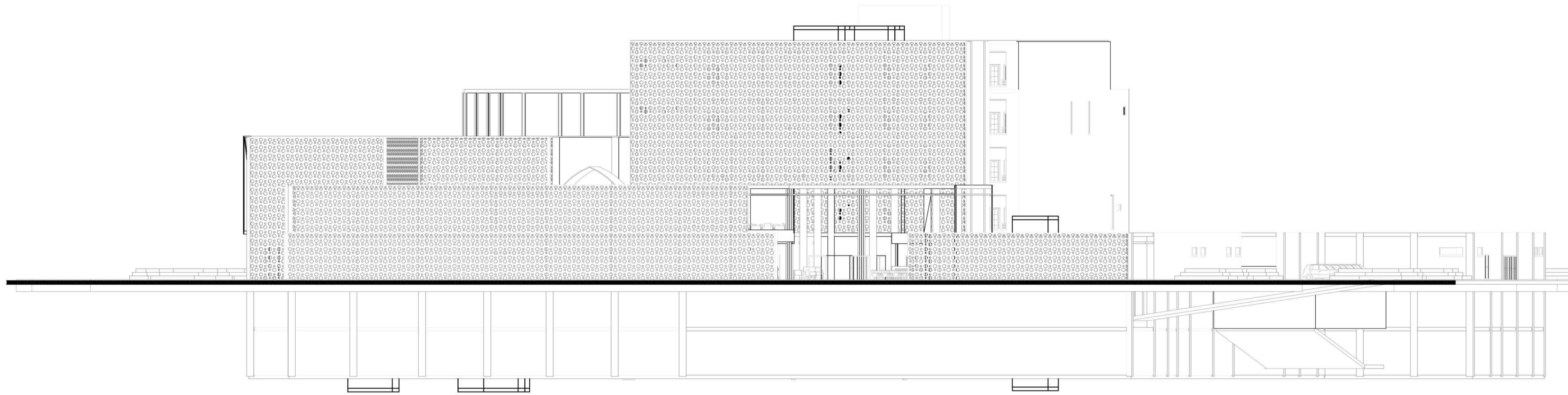

A-03

Alzado

1:200

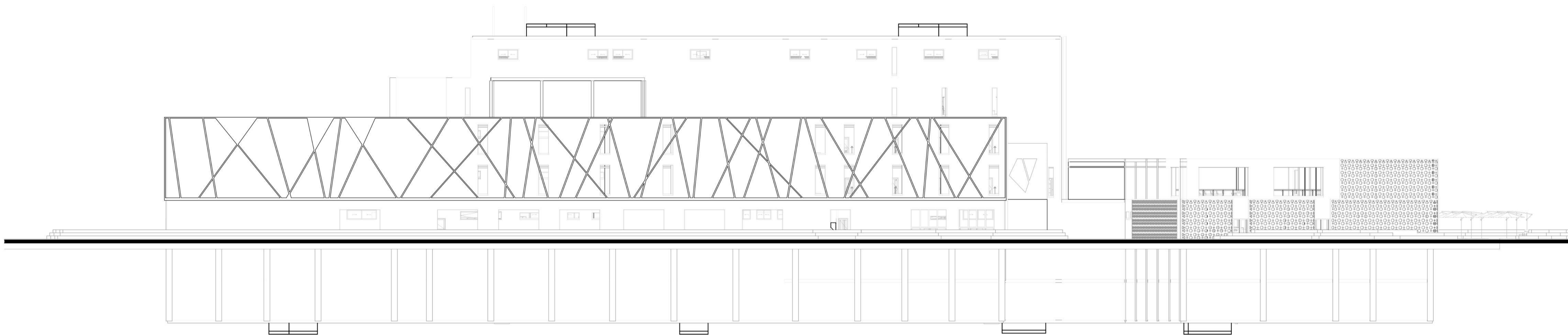

A-02

Alzado

1:200

UNIVERSIDAD LA GRAN COLOMBIA

Facultad de Arquitectura  
Programa de arquitectura

Título del proyecto

HOSPITAL QUIRÚRGICO DE SOACHA

Título del plano

FACHADAS

Propietario

Contreras Forero Sergio Rodrigo

Díaz Jiménez Laura Alejandra

Presentado a:

Arq. Liliana Patiño

Arq. Manuel Jesús Juazpuezan Piarpuezan

Dirección

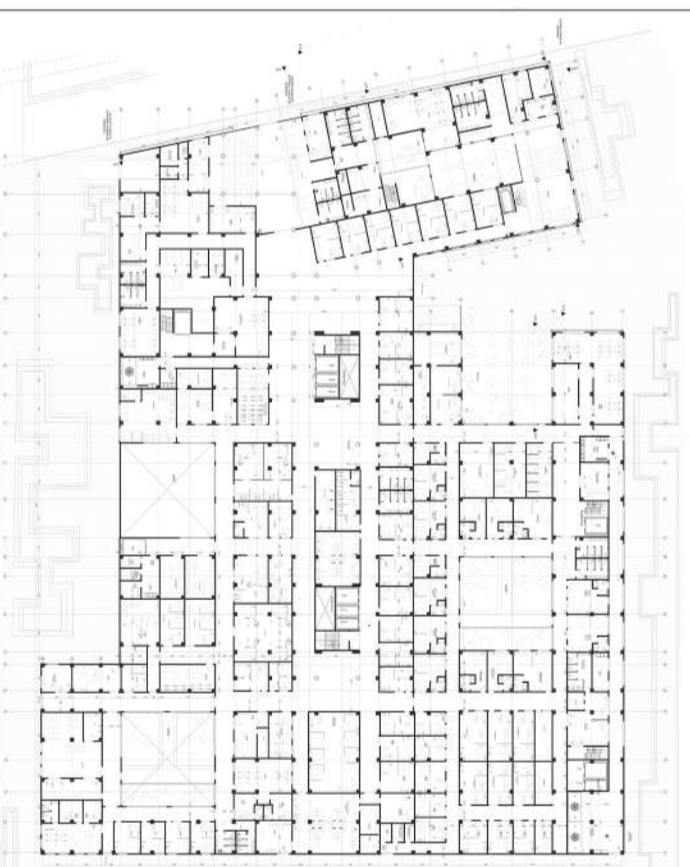

Observaciones

Escala del plano

Fecha:

Número del plano

ESC 1:100

02/12/2022



UNIVERSIDAD  
La Gran Colombia

UNIVERSIDAD LA GRAN COLOMBIA

Facultad de Arquitectura  
Programa de arquitectura

Título del proyecto

HOSPITAL QUIRÚRGICO DE SOACHA

Título del plano

PLANTA GENERAL ENTREPISO

Propietario

Contreras Forero Sergio Rodrigo

Díaz Jiménez Laura Alejandra

Presentado a:

Arq. Liliana Patiño

Arq. Manuel Jesús Juazpuezan Piarpuezan

Dirección

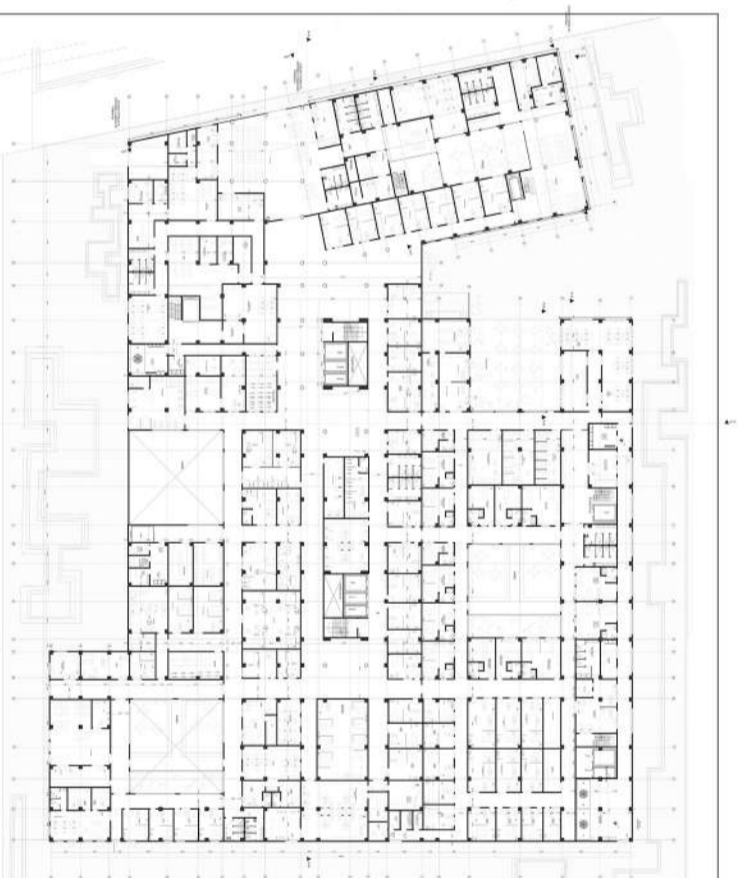

Observaciones

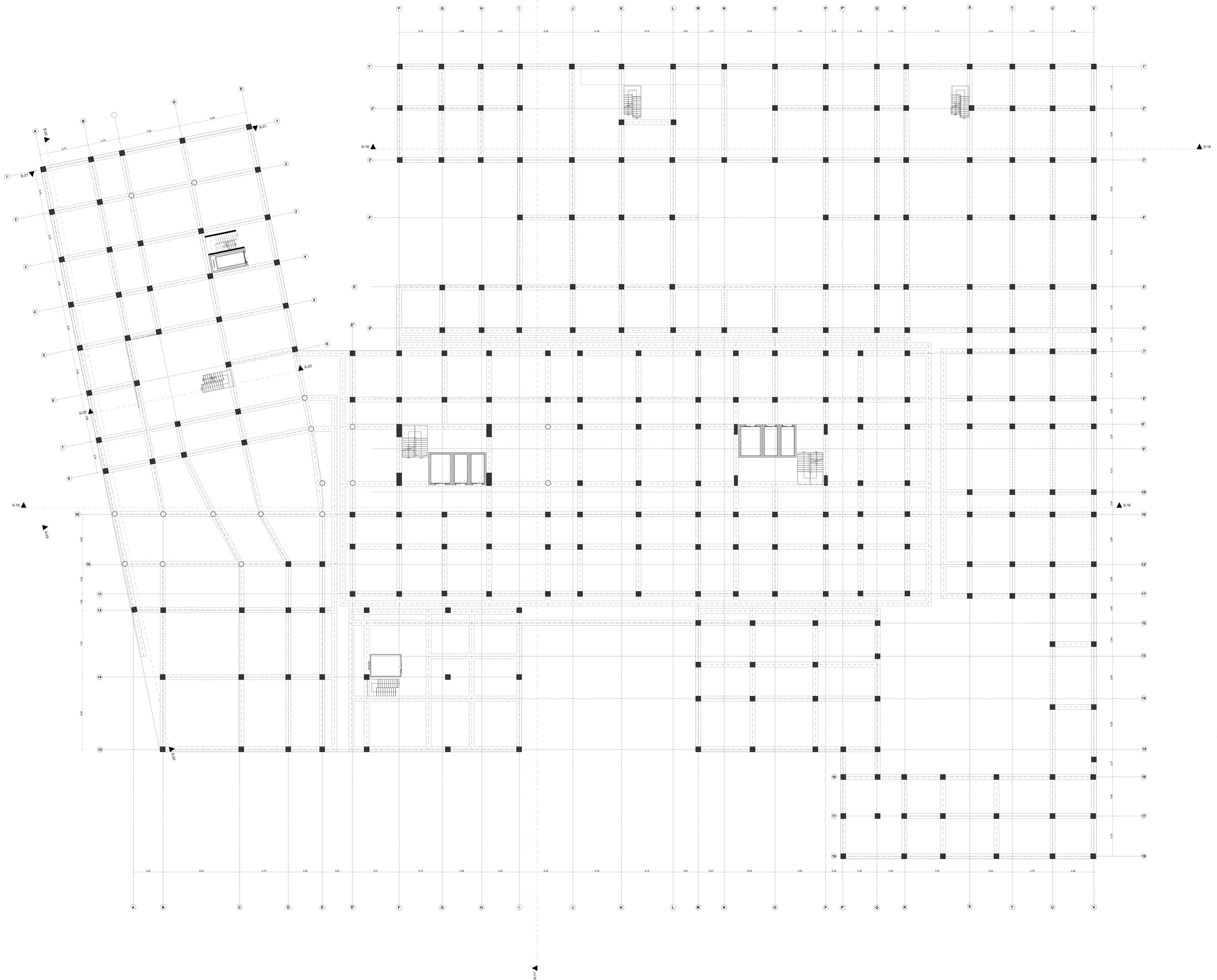

Escala del plano

ESC 1:100

Fecha:

02/12/2022

Número del plano



UNIVERSIDAD  
La Gran Colombia

UNIVERSIDAD LA GRAN COLOMBIA

Facultad de Arquitectura  
Programa de arquitectura

Título del proyecto

HOSPITAL QUIRÚRGICO DE SOACHA

Título del plano

SECCIONES DE ENTREPISO

Propietario

Contreras Forero Sergio Rodrigo

Díaz Jiménez Laura Alejandra

Presentado a:

Arq. Liliana Patiño

Arq. Manuel Jesús Juazpuezan Piarpuezan

Dirección

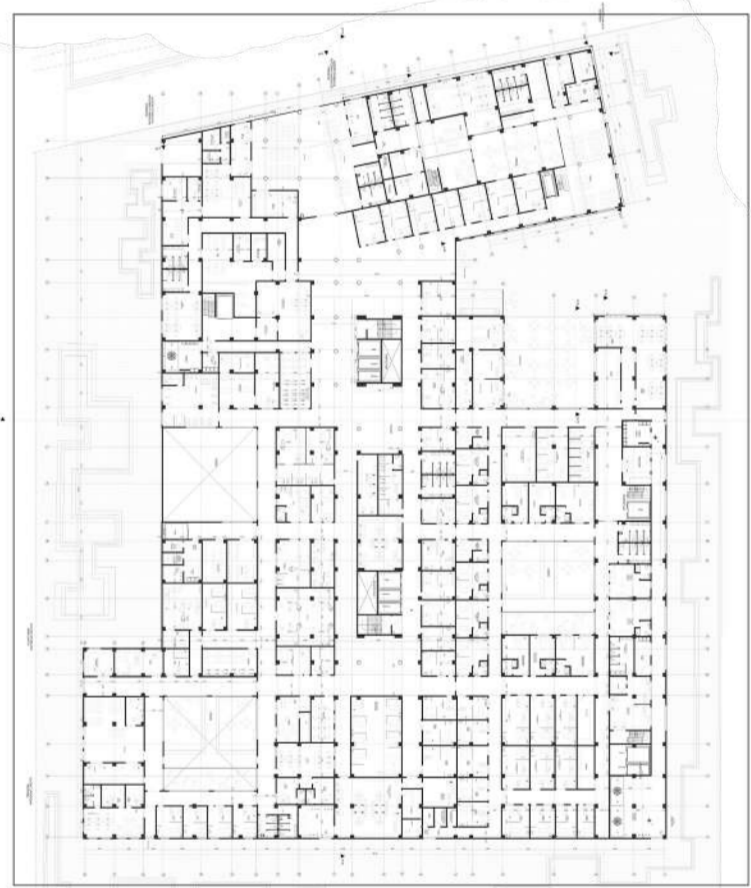

Observaciones

Escala del plano

Fecha:

Número del plano

ESC 1:100

02/12/2022

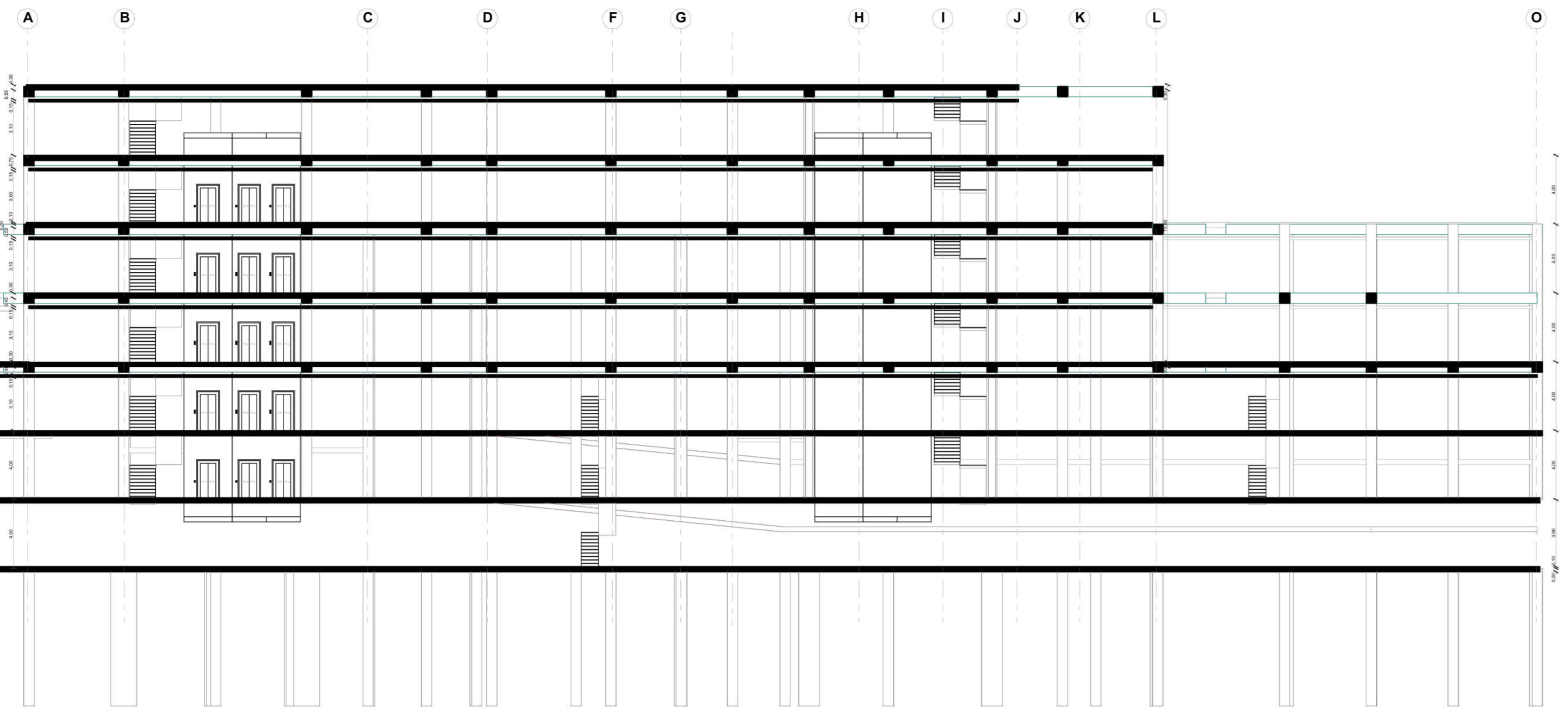

S-16

Sección Construcción

1:200

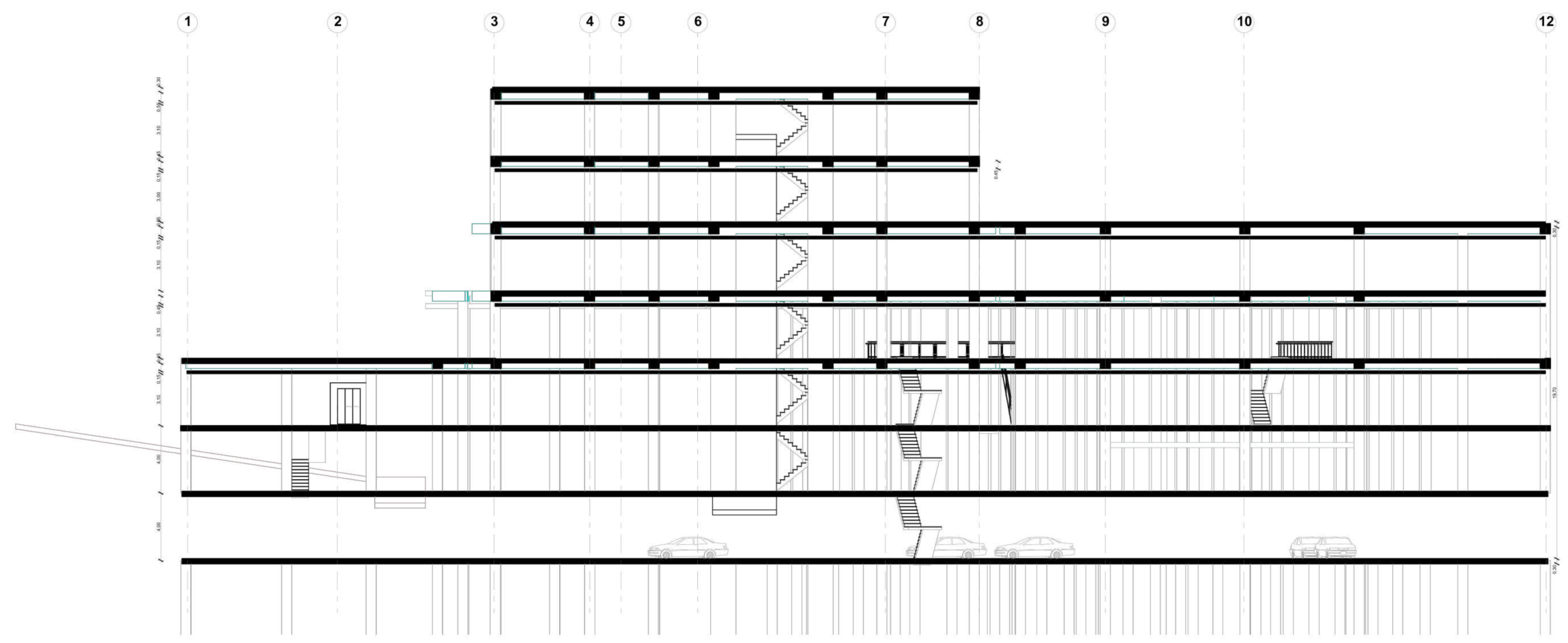

S-17

Sección Construcción

1:200

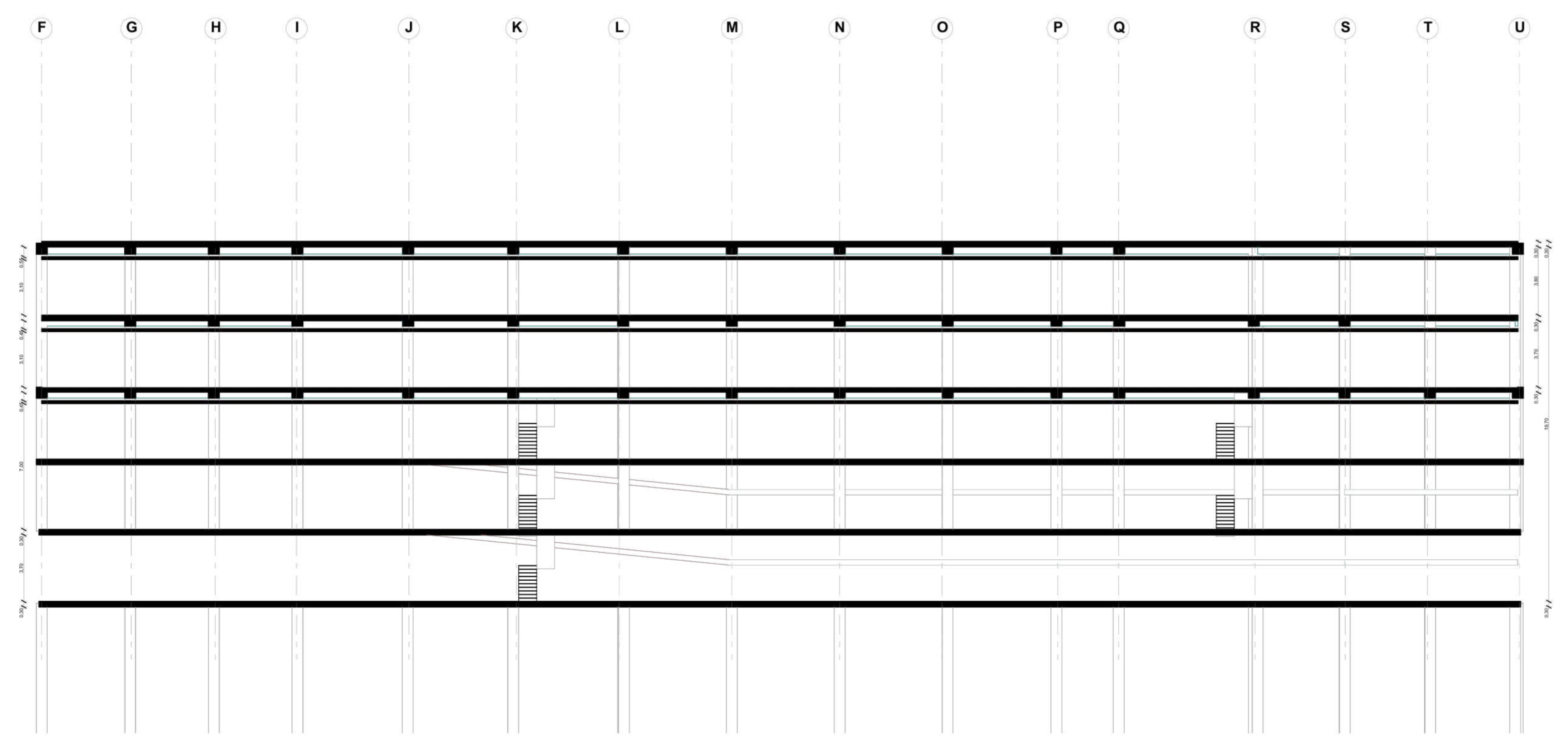



UNIVERSIDAD  
La Gran Colombia

UNIVERSIDAD LA GRAN COLOMBIA

Facultad de Arquitectura  
Programa de arquitectura

Título del proyecto

HOSPITAL QUIRÚRGICO DE SOACHA

Título del plano

INSTALACIONES HIDRÁULICAS - PRIMER NIVEL

Propietario

Contreras Forero Sergio Rodrigo

Díaz Jiménez Laura Alejandra

Presentado a:

Arq. Liliana Patiño

Arq. Manuel Jesús Juazpuezan Piarpuezan

Dirección

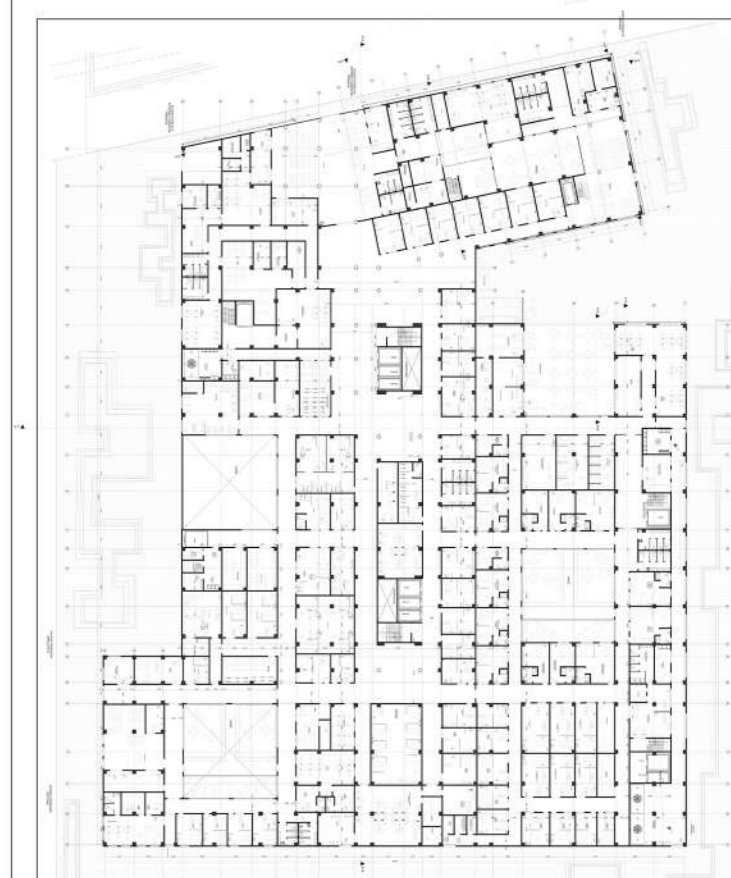

Observaciones

Escala del plano

ESC 1:100

Fecha:

02/12/2022

Número del plano

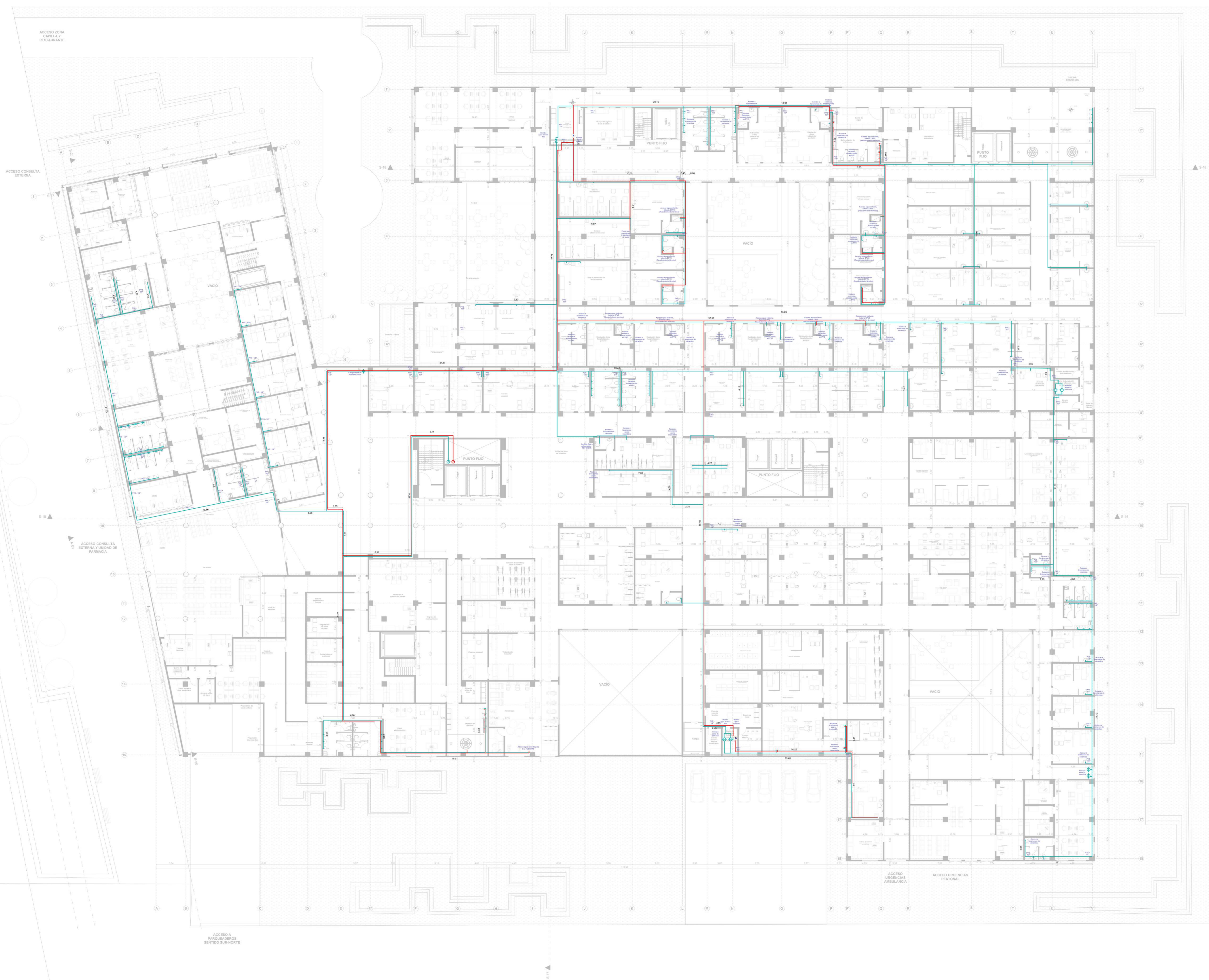



UNIVERSIDAD  
La Gran Colombia

UNIVERSIDAD LA GRAN COLOMBIA

Facultad de Arquitectura  
Programa de arquitectura

Título del proyecto

HOSPITAL QUIRÚRGICO DE SOACHA

Título del plano

INSTALACIONES HIDRÁULICAS - SEGUNDO NIVEL

Propietario

Contreras Forero Sergio Rodrigo

Díaz Jiménez Laura Alejandra

Presentado a:

Arq. Liliana Patiño

Arq. Manuel Jesús Juazpuezan Piarpuezan

Dirección



Observaciones

Escala del plano

ESC 1:100

Fecha:

02/12/2022

Número del plano

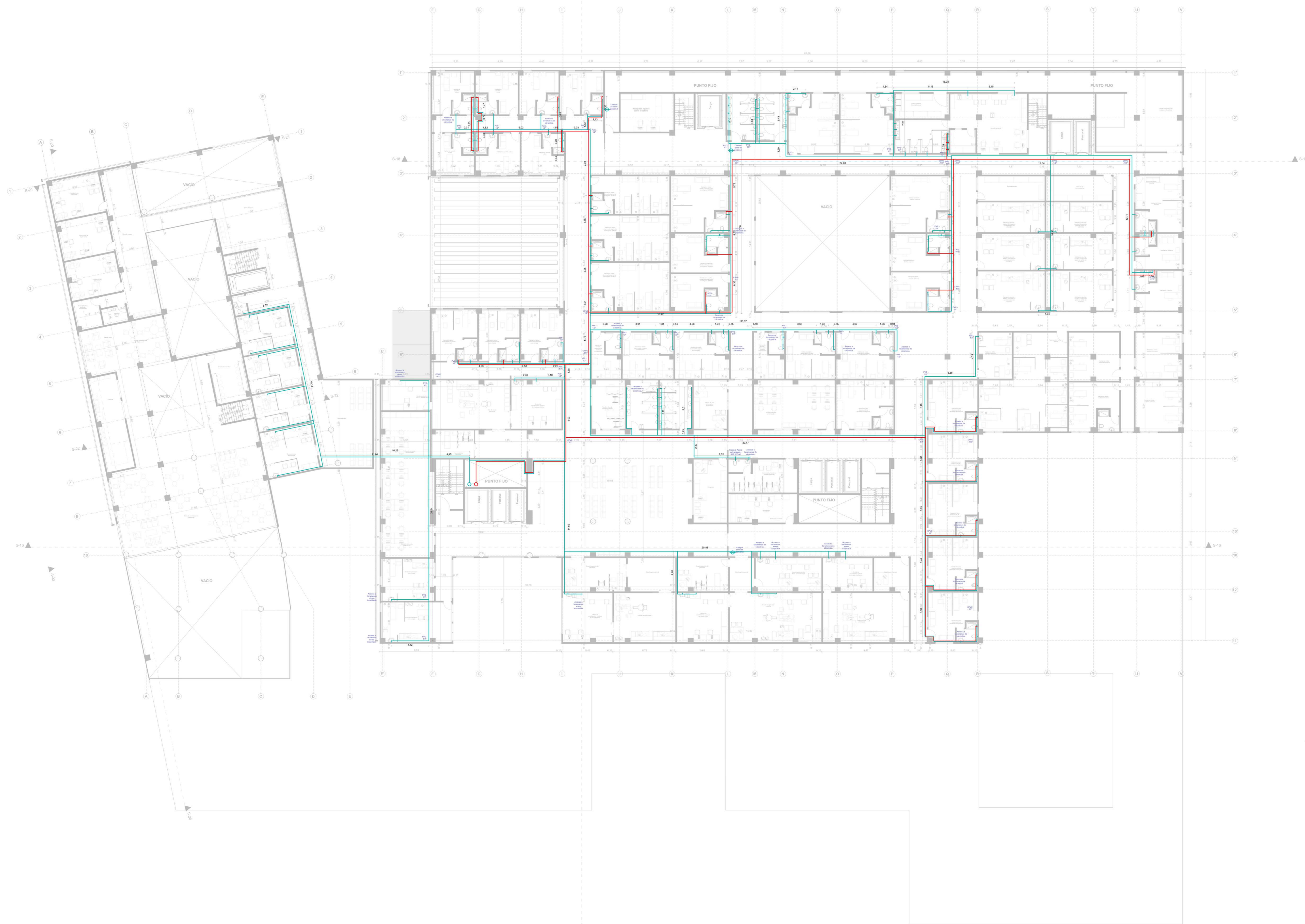





UNIVERSIDAD  
La Gran Colombia

UNIVERSIDAD LA GRAN COLOMBIA

Facultad de Arquitectura  
Programa de arquitectura

Título del proyecto

HOSPITAL QUIRÚRGICO DE SOACHA

Título del plano

INSTALACIONES HIDRÁULICAS - TERCER NIVEL

Propietario

Contreras Forero Sergio Rodrigo

Díaz Jiménez Laura Alejandra

Presentado a:

Arq. Liliana Patiño

Arq. Manuel Jesús Juazpuezan Piarpuezan

Dirección



Observaciones

Escala del plano

ESC 1:100

Fecha:

02/12/2022

Número del plano





UNIVERSIDAD  
La Gran Colombia

UNIVERSIDAD LA GRAN COLOMBIA

Facultad de Arquitectura  
Programa de arquitectura

Título del proyecto

HOSPITAL QUIRÚRGICO DE SOACHA

Título del plano

INSTALACIONES HIDRÁULICAS - 4º Y 5º NIVEL

Propietario

Contreras Forero Sergio Rodrigo

Díaz Jiménez Laura Alejandra

Presentado a:

Arq. Liliana Patiño

Arq. Manuel Jesús Juazpuezan Piarpuezan

Dirección

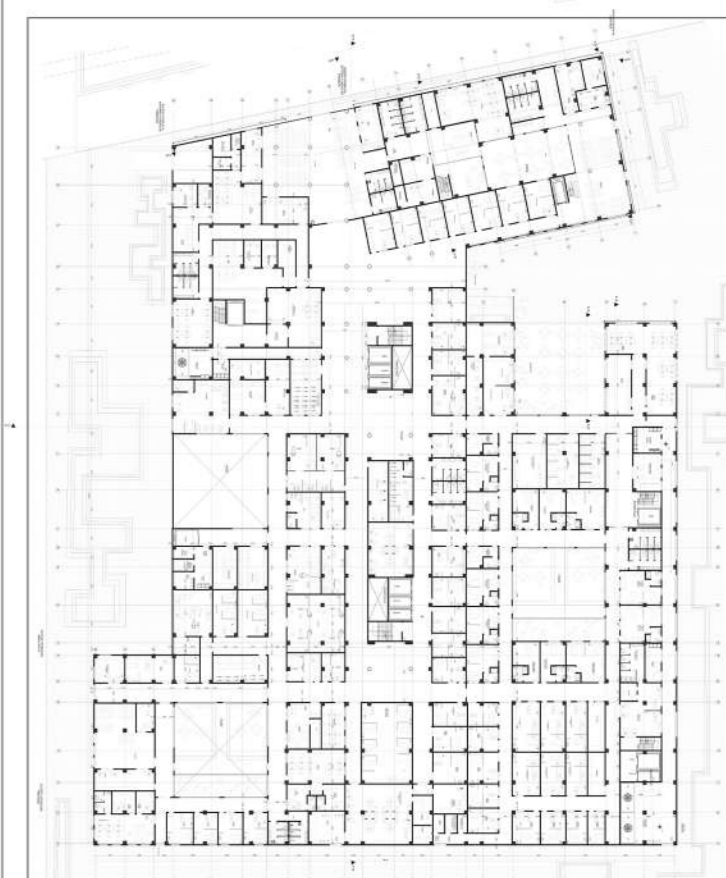

Observaciones

Escala del plano

ESC 1:100

Fecha:

02/12/2022

Número del plano





UNIVERSIDAD  
La Gran Colombia

UNIVERSIDAD LA GRAN COLOMBIA

Facultad de Arquitectura  
Programa de arquitectura

Título del proyecto

HOSPITAL QUIRÚRGICO DE SOACHA

Título del plano

INSTALACIONES HIDRÁULICAS - SÓTANO A

Propietario

Contreras Forero Sergio Rodrigo

Díaz Jiménez Laura Alejandra

Presentado a:

Arq. Liliana Patiño

Arq. Manuel Jesús Juazpuezan Piarpuezan

Dirección

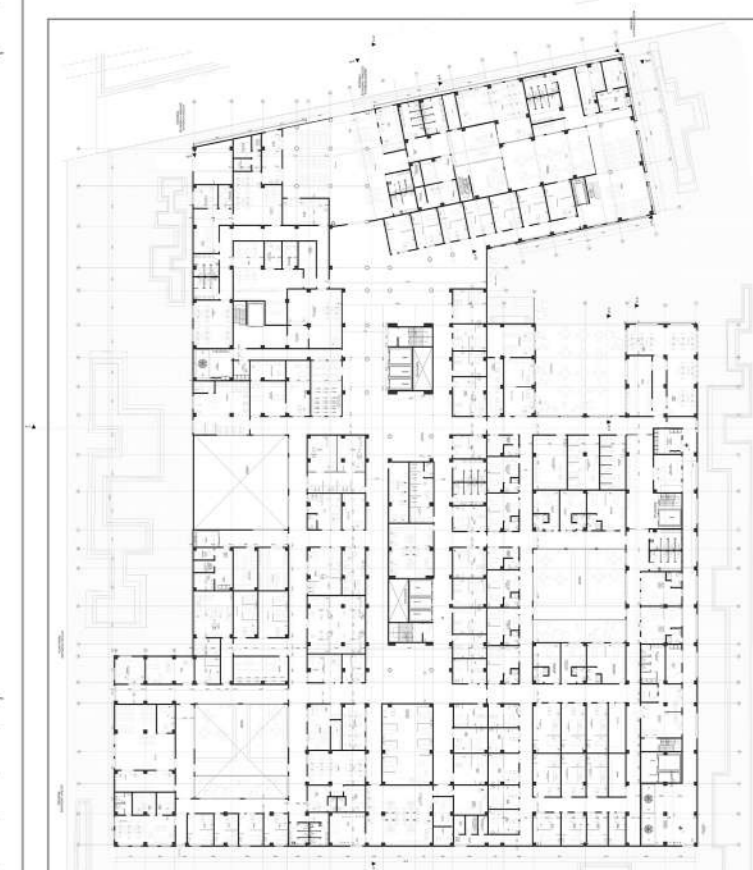

Observaciones

Escala del plano

ESC 1:100

Fecha:

02/12/2022

Número del plano

ACCESO CONSULTA EXTERNA

AUTOPISTA SUR

PENDIENTE DEL 8%

ACCESO A SEGUNDO SÓTANO

ACCESO A PARQUEADERO DESDE AUTOPISTA SUR





UNIVERSIDAD  
La Gran Colombia

UNIVERSIDAD LA GRAN COLOMBIA

Facultad de Arquitectura  
Programa de arquitectura

Título del proyecto

HOSPITAL QUIRÚRGICO DE SOACHA

Título del plano

INSTALACIONES HIDRÁULICAS - SÓTANO B

Propietario

Contreras Forero Sergio Rodrigo

Díaz Jiménez Laura Alejandra

Presentado a:

Arq. Liliana Patiño

Arq. Manuel Jesús Juazpuezan Piarpuezan

Dirección

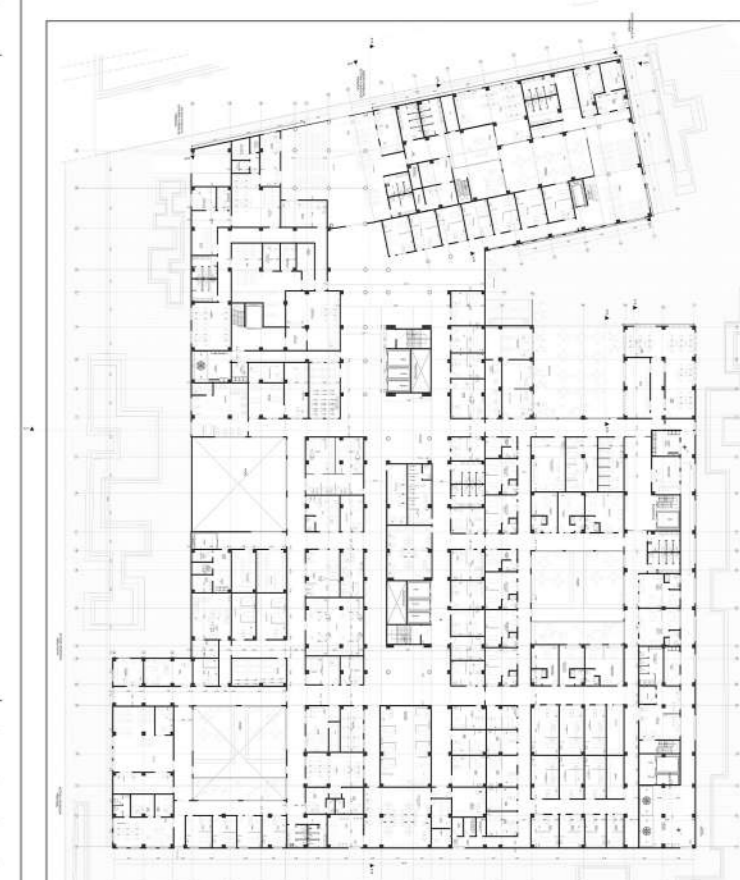

Observaciones

Escala del plano

ESC 1:100

Fecha:

02/12/2022

Número del plano

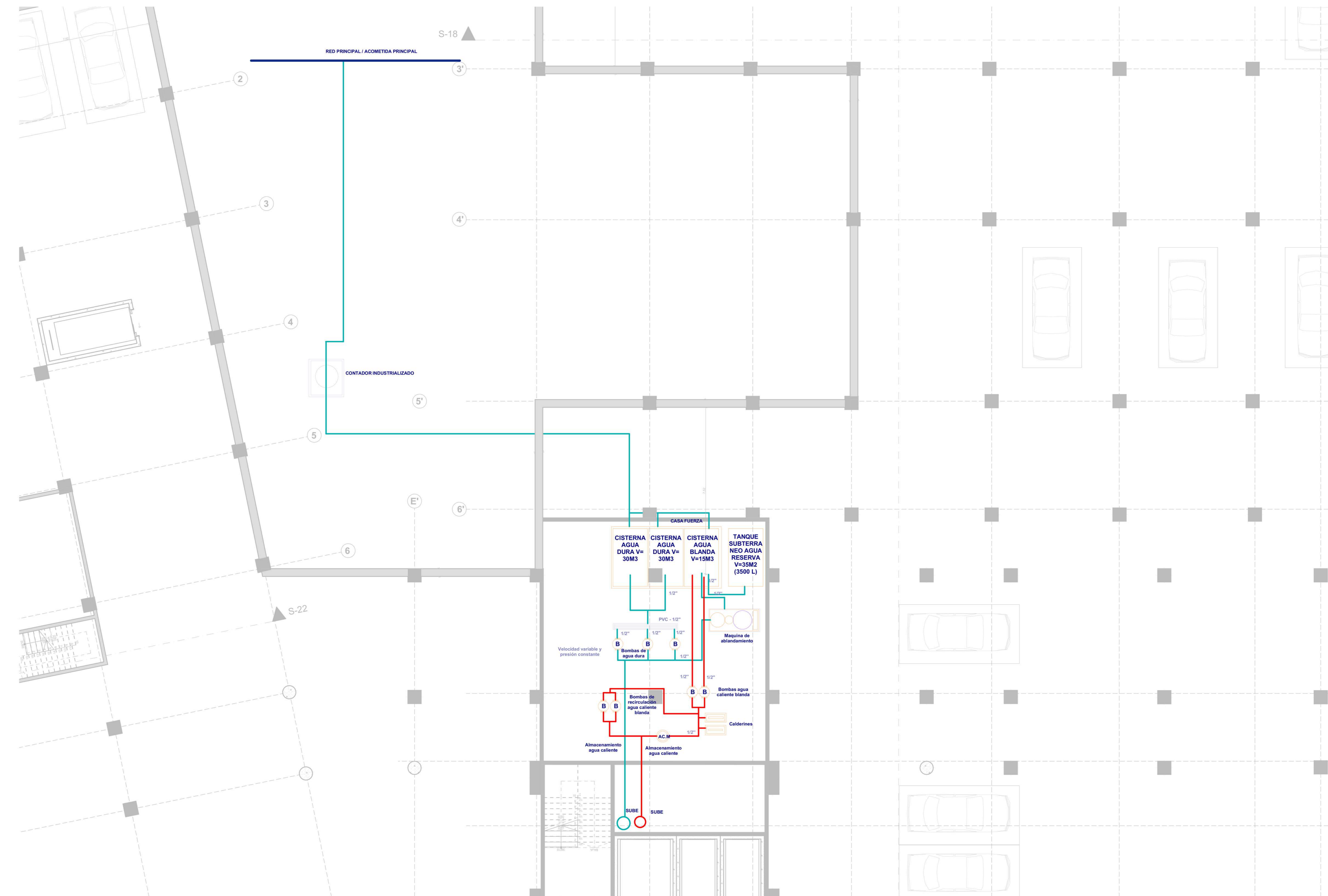



UNIVERSIDAD  
La Gran Colombia

UNIVERSIDAD LA GRAN COLOMBIA

Facultad de Arquitectura  
Programa de arquitectura

Título del proyecto

HOSPITAL QUIRÚRGICO DE SOACHA

Título del plano

INSTALACIONES ELÉCTRICAS - PRIMER NIVEL

Propietario

Contreras Forero Sergio Rodrigo

Díaz Jiménez Laura Alejandra

Presentado a:

Arq. Liliana Patiño

Arq. Manuel Jesús Juazpuezan Piarpuezan

Dirección

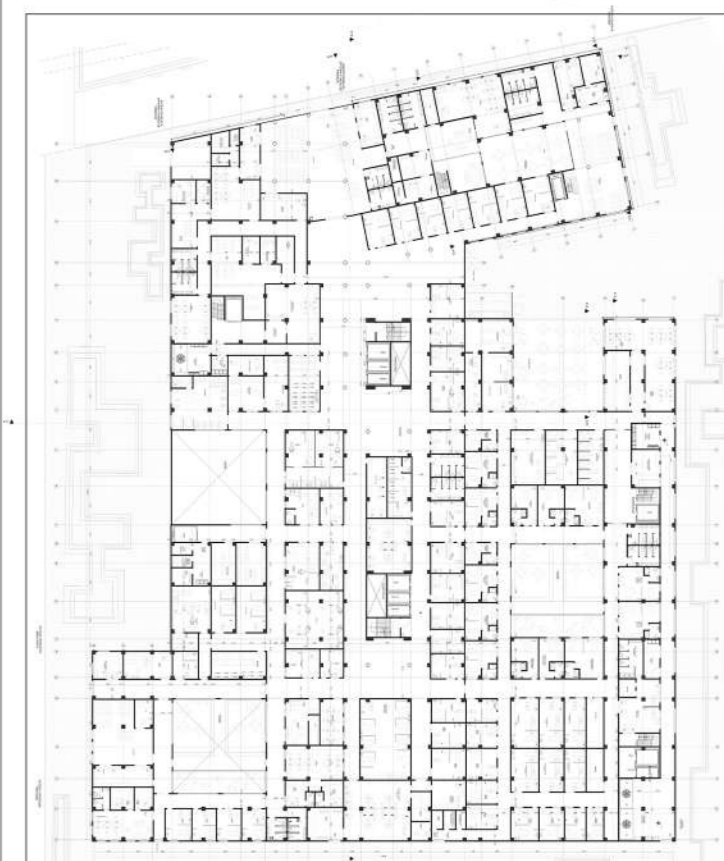

Observaciones

Escala del plano

ESC 1:100

Fecha:

02/12/2022

Número del plano





UNIVERSIDAD  
La Gran Colombia

UNIVERSIDAD LA GRAN COLOMBIA

Facultad de Arquitectura  
Programa de arquitectura

Título del proyecto

HOSPITAL QUIRÚRGICO DE SOACHA

Título del plano

INSTALACIONES ELÉCTRICAS - SEGUNDO NIVEL

Propietario

Contreras Forero Sergio Rodrigo

Díaz Jiménez Laura Alejandra

Presentado a:

Arq. Liliana Patiño

Arq. Manuel Jesús Juazpuezan Piarpuezan

Dirección

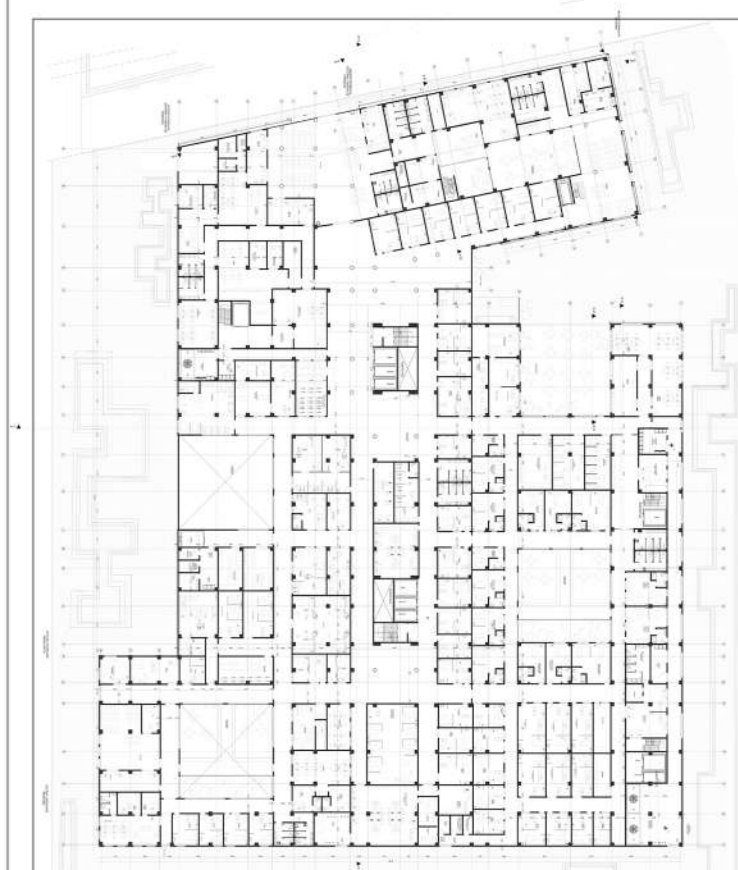

Observaciones

Escala del plano

ESC 1:100

Fecha:

02/12/2022

Número del plano

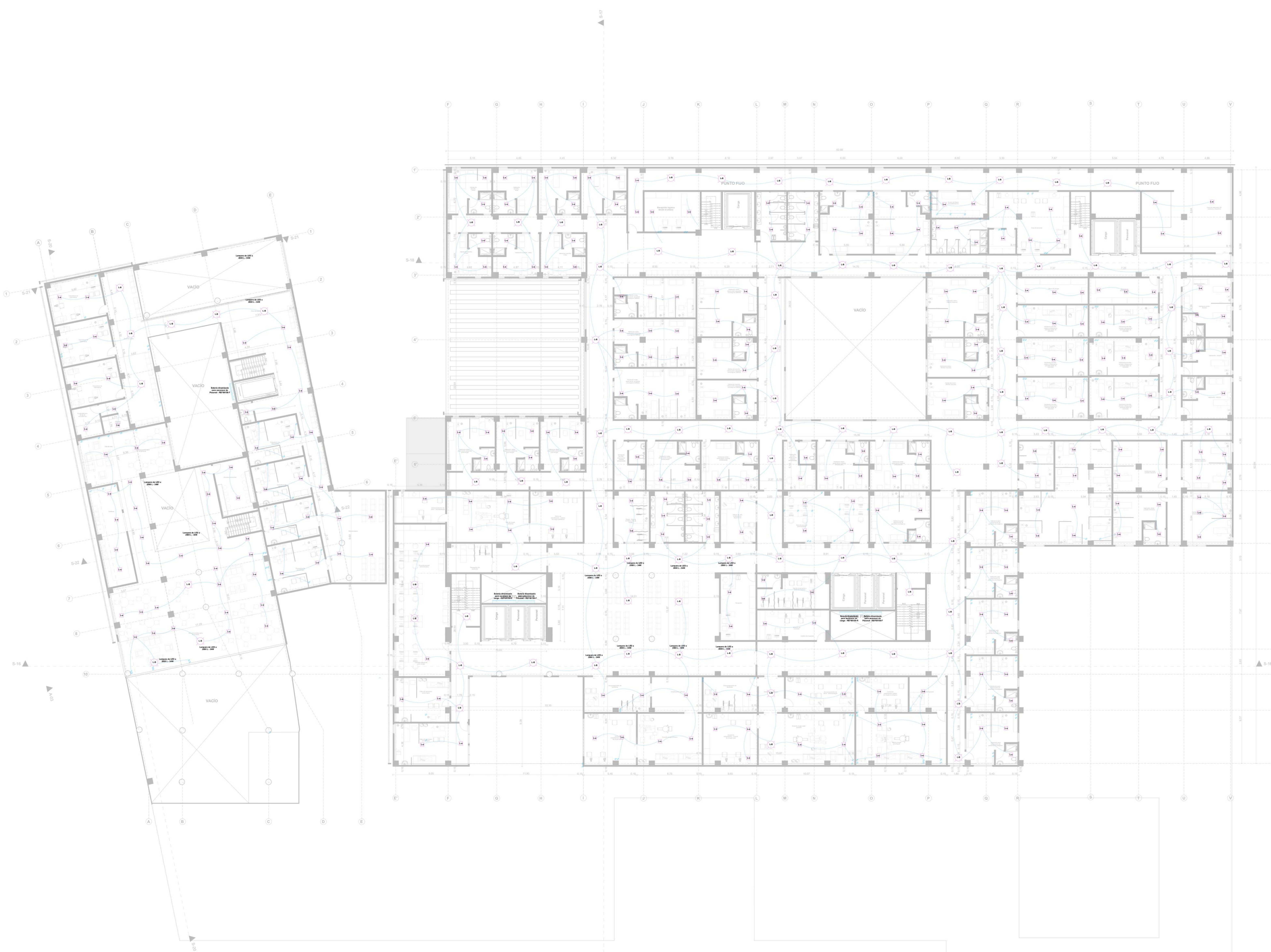



UNIVERSIDAD  
La Gran Colombia

UNIVERSIDAD LA GRAN COLOMBIA

Facultad de Arquitectura  
Programa de arquitectura

Título del proyecto

HOSPITAL QUIRÚRGICO DE SOACHA

Título del plano

INSTALACIONES ELÉCTRICAS - TERCER NIVEL

Propietario

Contreras Forero Sergio Rodrigo

Díaz Jiménez Laura Alejandra

Presentado a:

Arq. Liliana Patiño

Arq. Manuel Jesús Juazpuezan Piarpuezan

Dirección

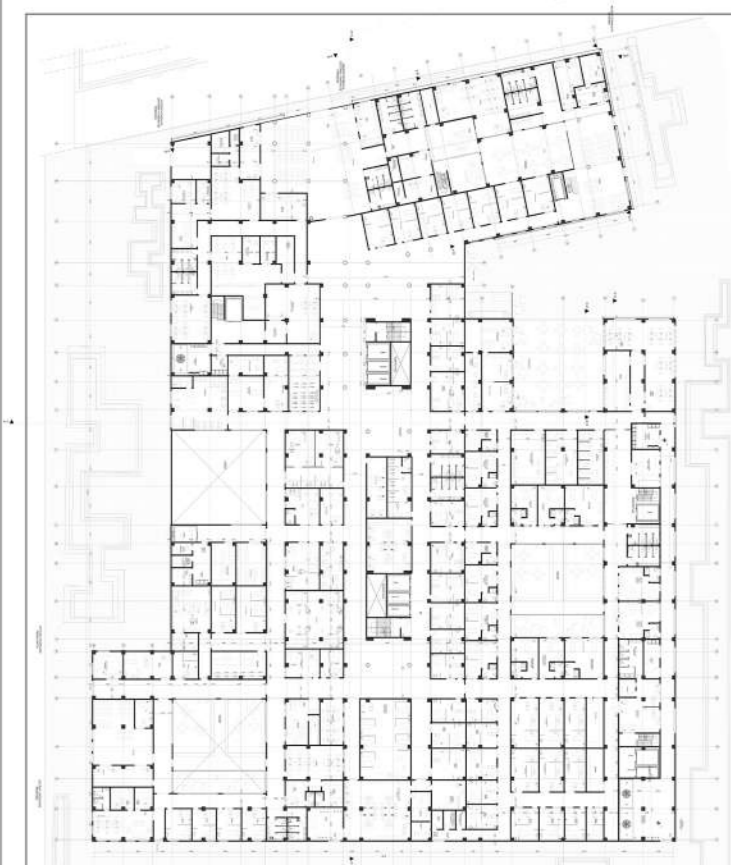

Observaciones

Escala del plano

ESC 1:100

Fecha:

02/12/2022

Número del plano





UNIVERSIDAD  
La Gran Colombia

UNIVERSIDAD LA GRAN COLOMBIA

Facultad de Arquitectura  
Programa de arquitectura

Título del proyecto

HOSPITAL QUIRÚRGICO DE SOACHA

Título del plano

INSTALACIONES ELÉCTRICAS - 4° Y 5° NIVEL

Propietario

Contreras Forero Sergio Rodrigo

Díaz Jiménez Laura Alejandra

Presentado a:

Arq. Liliana Patiño

Arq. Manuel Jesús Juazpuezan Piarpuezan

Dirección

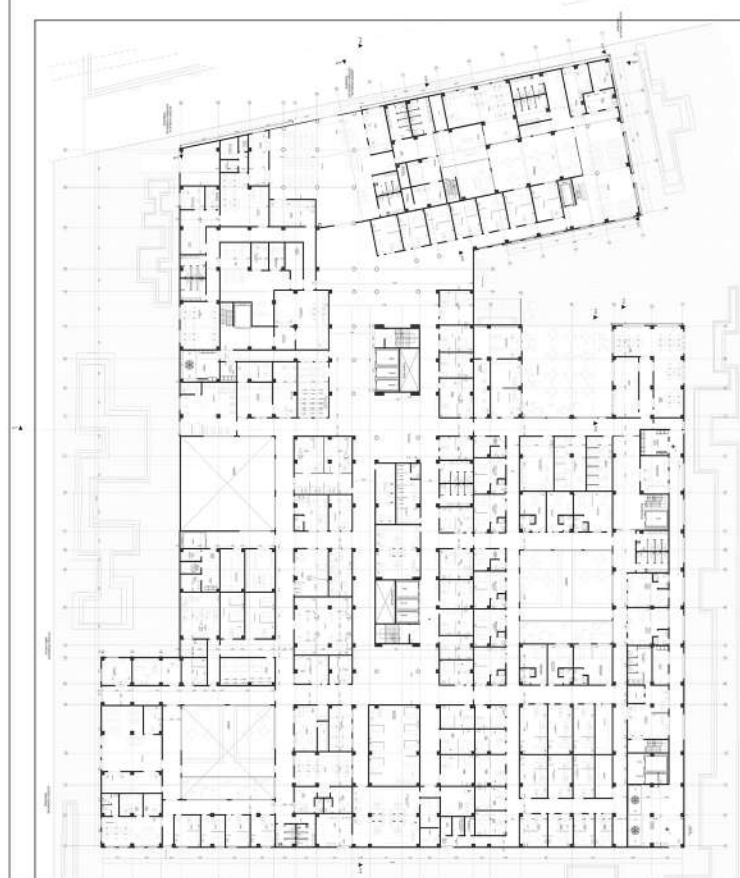

Observaciones

Escala del plano

ESC 1:100

Fecha:

02/12/2022

Número del plano







UNIVERSIDAD  
La Gran Colombia

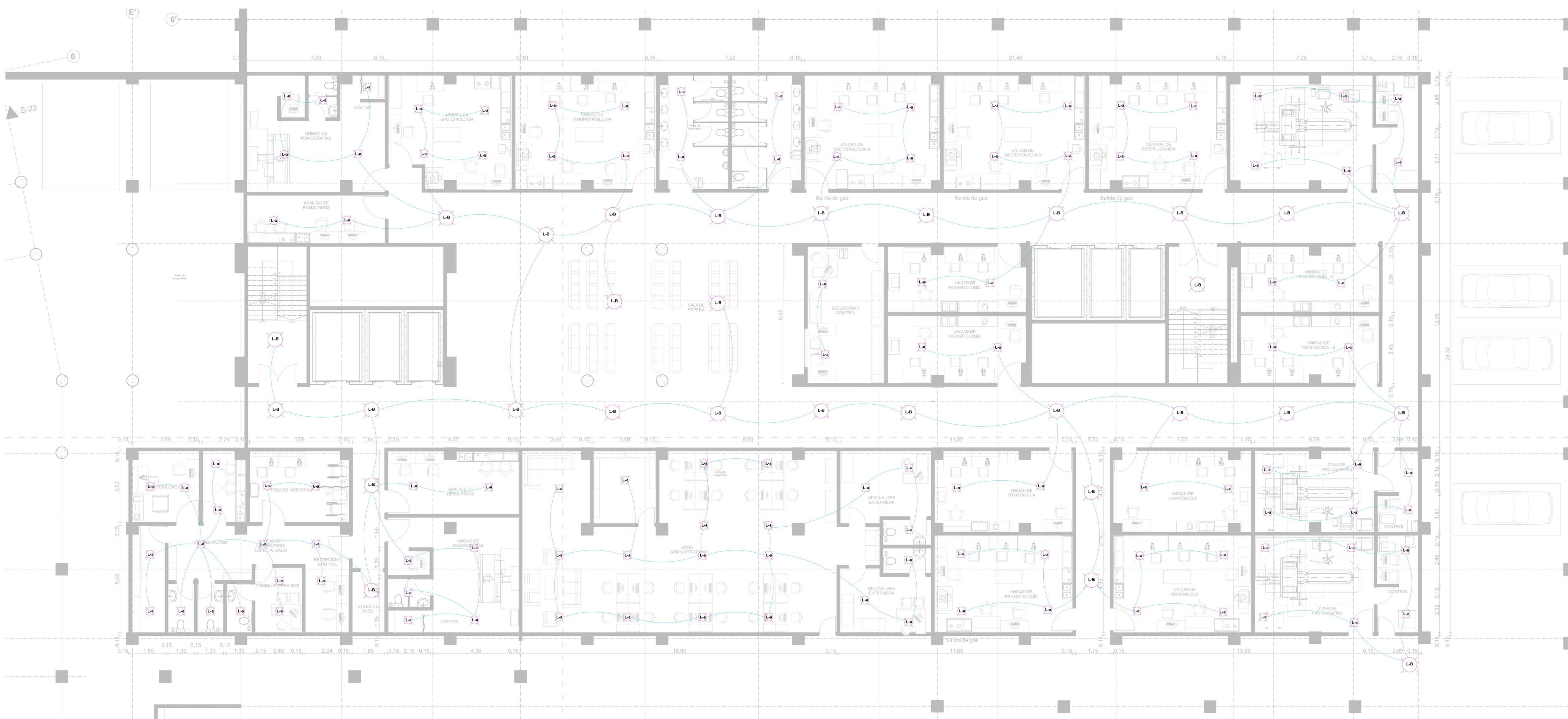

UNIVERSIDAD LA GRAN COLOMBIA  
Facultad de Arquitectura  
Programa de arquitectura

Título del proyecto  
**HOSPITAL QUIRÚRGICO DE SOACHA**

Título del plano  
**INSTALACIONES ELÉCTRICAS - SÓTANO A**

Propietario  
**Contreras Forero Sergio Rodrigo**  
**Díaz Jiménez Laura Alejandra**

Presentado a:  
**Arq. Liliana Patiño**  
**Arq. Manuel Jesús Juazpuezan Piarpuezan**



Observaciones

Escala del plano	Fecha:	Número del plano
ESC 1:100	02/12/2022	



UNIVERSIDAD  
La Gran Colombia

UNIVERSIDAD LA GRAN COLOMBIA

Facultad de Arquitectura  
Programa de arquitectura

Título del proyecto

HOSPITAL QUIRÚRGICO DE SOACHA

Título del plano

INSTALACIONES ELÉCTRICAS - SÓTANO B

Propietario

Contreras Forero Sergio Rodrigo

Díaz Jiménez Laura Alejandra

Presentado a:

Arq. Liliana Patiño

Arq. Manuel Jesús Juazpuezan Piarpuezan

Dirección

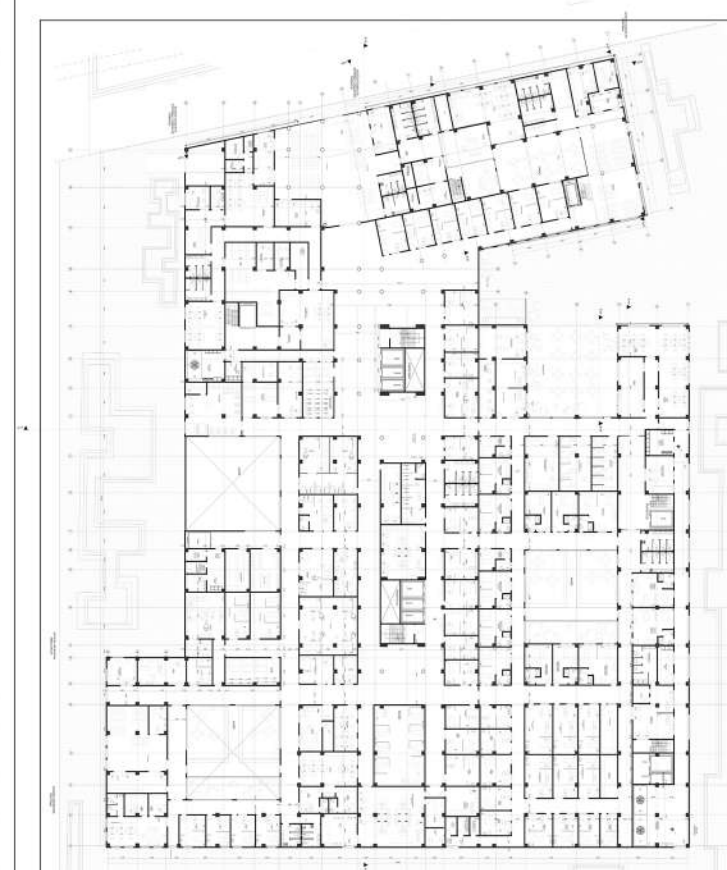

Observaciones

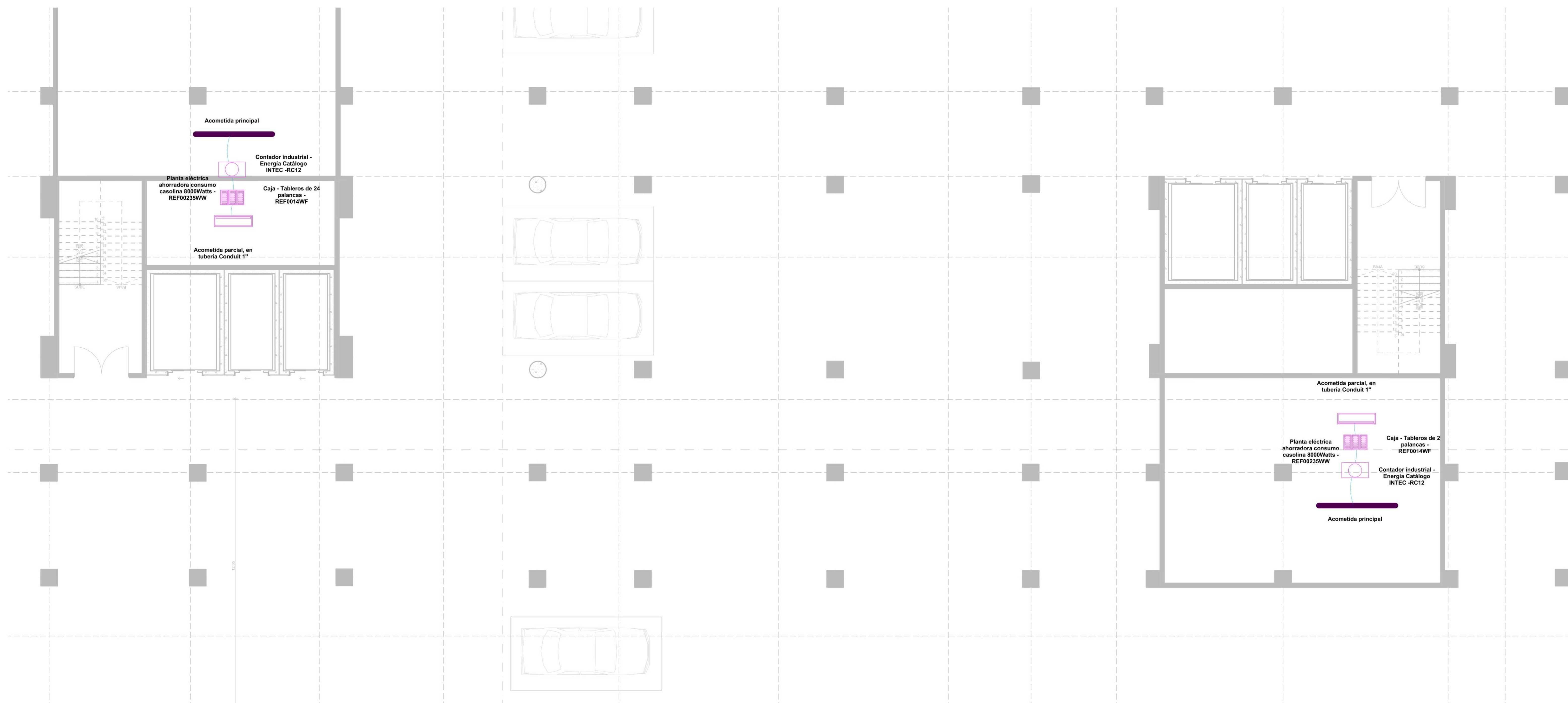

Escala del plano

ESC 1:100

Fecha:

02/12/2022

Número del plano



UNIVERSIDAD  
La Gran Colombia

UNIVERSIDAD LA GRAN COLOMBIA

Facultad de Arquitectura  
Programa de arquitectura

Título del proyecto

HOSPITAL QUIRÚRGICO DE SOACHA

Título del plano

INSTALACIONES SANITARIAS - PRIMER NIVEL

Propietario

Contreras Forero Sergio Rodrigo

Díaz Jiménez Laura Alejandra

Presentado a:

Arq. Liliana Patiño

Arq. Manuel Jesús Juazpuezan Piarpuezan

Dirección

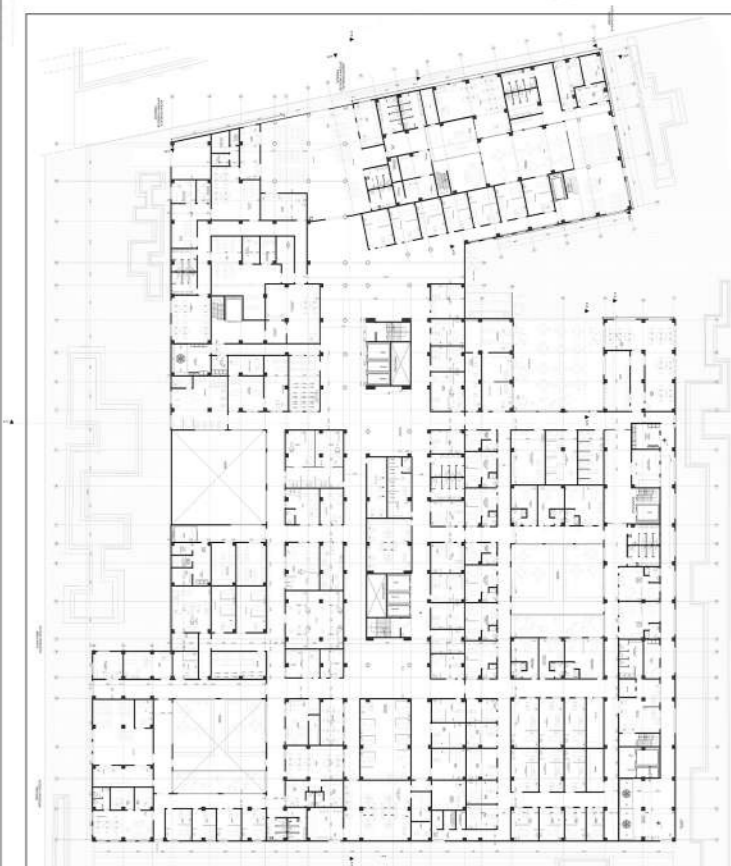

Observaciones

Escala del plano

ESC 1:100

Fecha:

02/12/2022

Número del plano

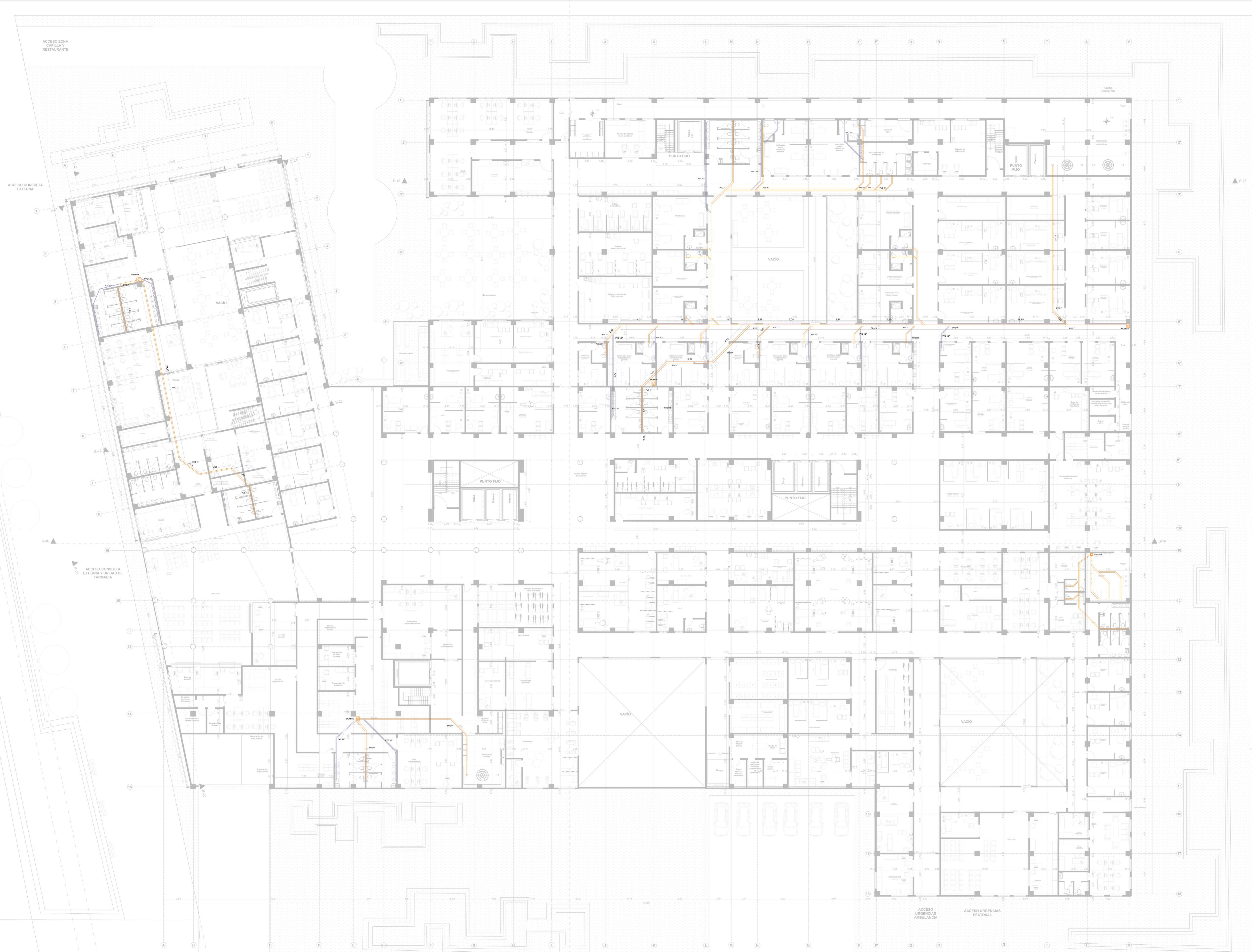



UNIVERSIDAD  
La Gran Colombia

UNIVERSIDAD LA GRAN COLOMBIA

Facultad de Arquitectura  
Programa de arquitectura

Título del proyecto

HOSPITAL QUIRÚRGICO DE SOACHA

Título del plano

INSTALACIONES SANITARIAS - SEGUNDO NIVEL

Propietario

Contreras Forero Sergio Rodrigo

Díaz Jiménez Laura Alejandra

Presentado a:

Arq. Liliana Patiño

Arq. Manuel Jesús Juazpuezan Piarpuezan

Dirección

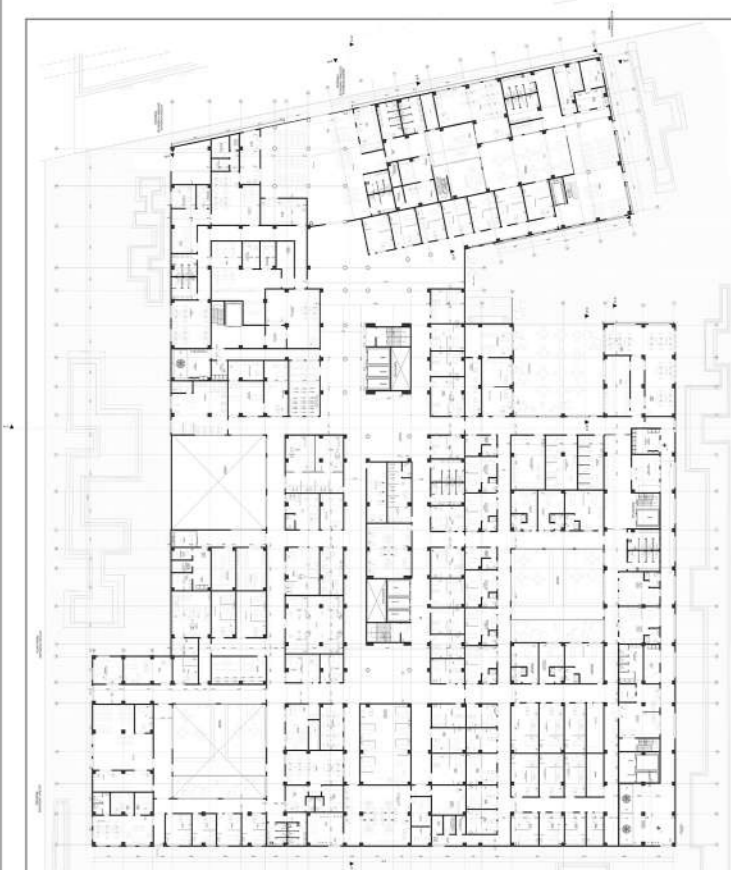

Observaciones

Escala del plano

ESC 1:100

Fecha:

02/12/2022

Número del plano

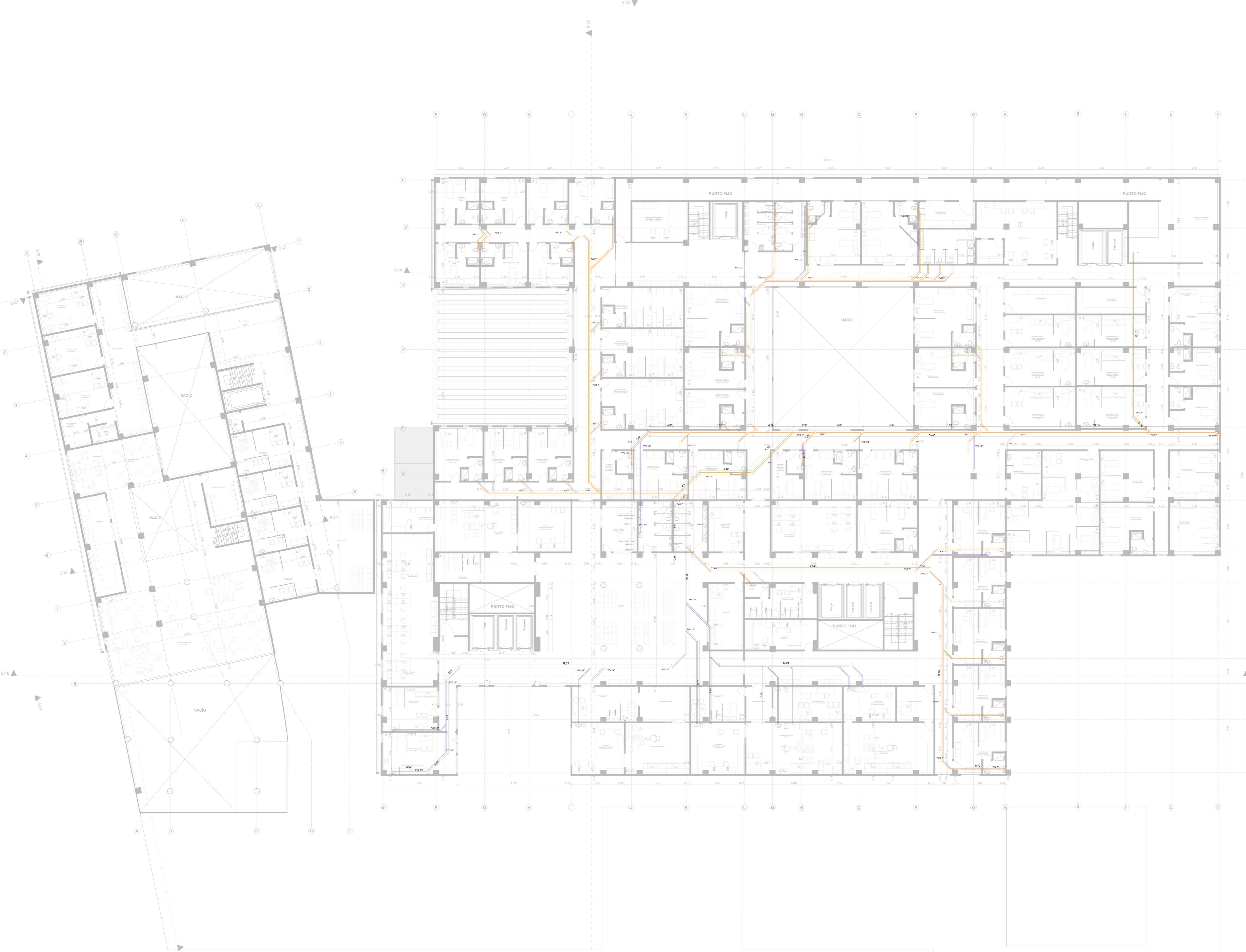



UNIVERSIDAD  
La Gran Colombia

UNIVERSIDAD LA GRAN COLOMBIA

Facultad de Arquitectura  
Programa de arquitectura

Título del proyecto

HOSPITAL QUIRÚRGICO DE SOACHA

Título del plano

INSTALACIONES SANITARIAS - TERCER NIVEL

Propietario

Contreras Forero Sergio Rodrigo

Díaz Jiménez Laura Alejandra

Presentado a:

Arq. Liliana Patiño

Arq. Manuel Jesús Juazpuezan Piarpuezan

Dirección

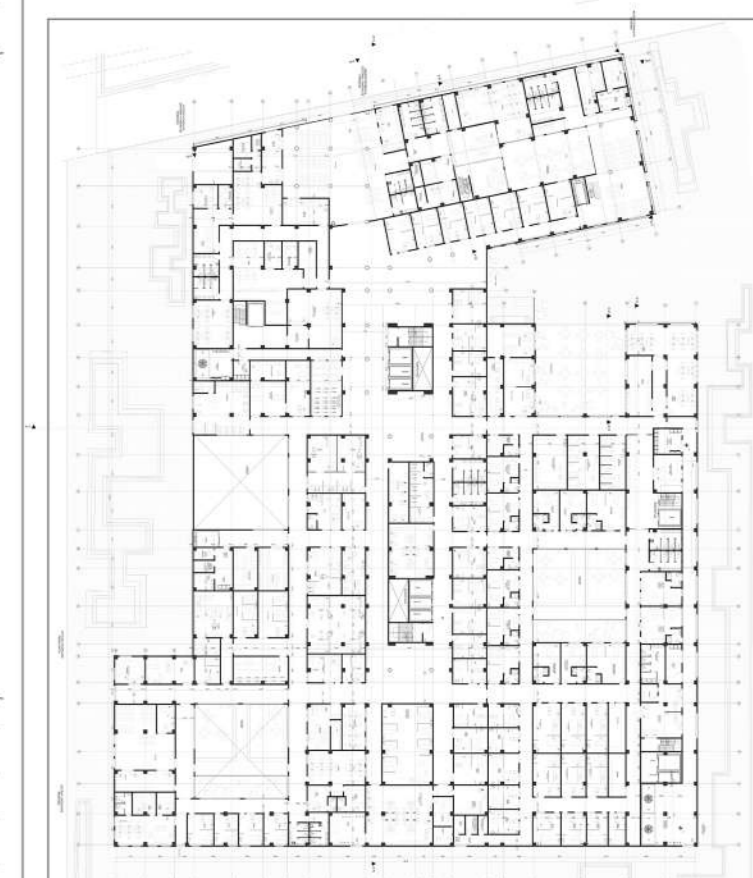

Observaciones

Escala del plano

ESC 1:100

Fecha:

02/12/2022

Número del plano

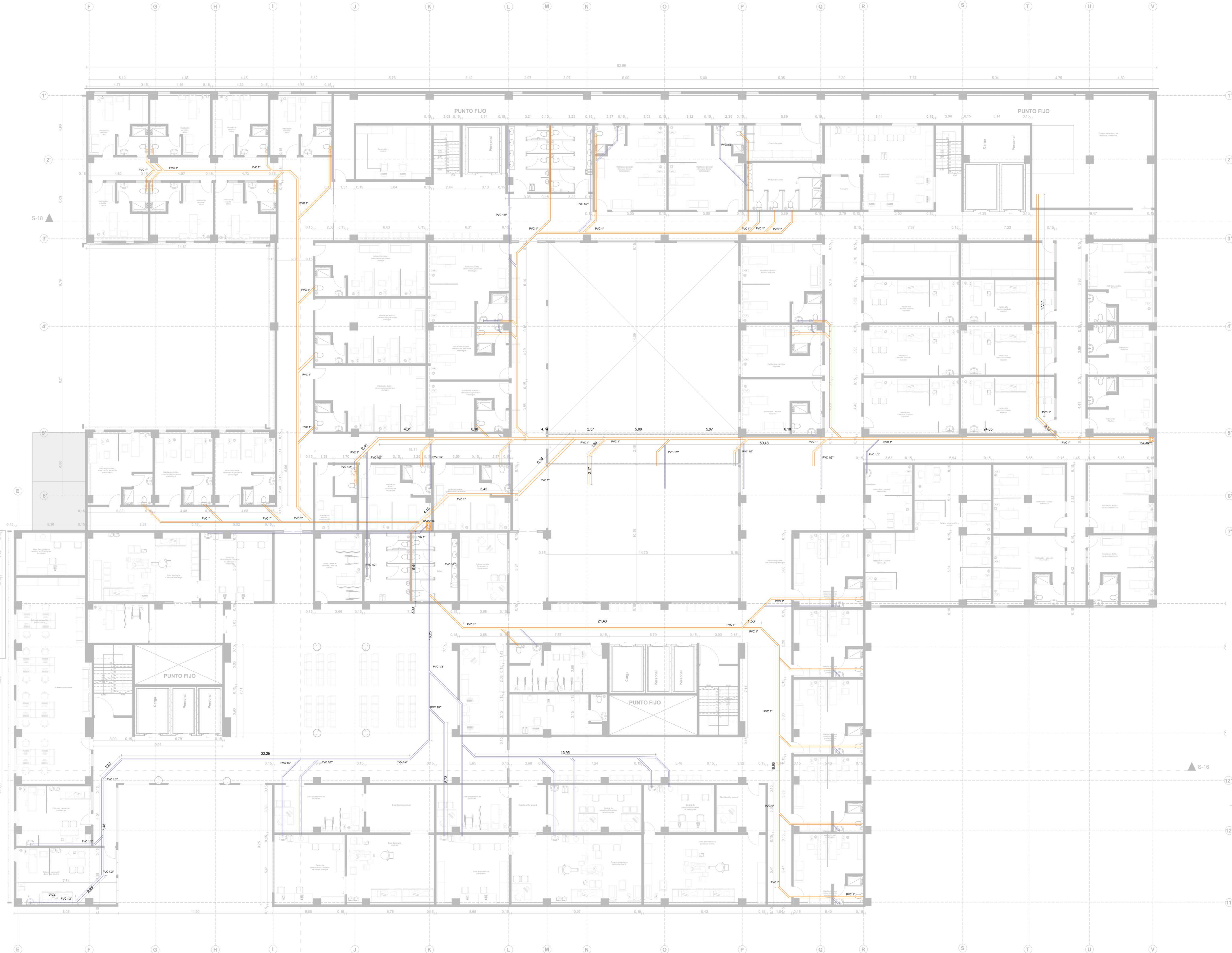



UNIVERSIDAD  
La Gran Colombia

UNIVERSIDAD LA GRAN COLOMBIA

Facultad de Arquitectura  
Programa de arquitectura

Título del proyecto

HOSPITAL QUIRÚRGICO DE SOACHA

Título del plano

INSTALACIONES SANITARIAS - 4° Y 5° NIVEL

Propietario

Contreras Forero Sergio Rodrigo

Díaz Jiménez Laura Alejandra

Presentado a:

Arq. Liliana Patiño

Arq. Manuel Jesús Juazpuezan Piarpuezan

Dirección

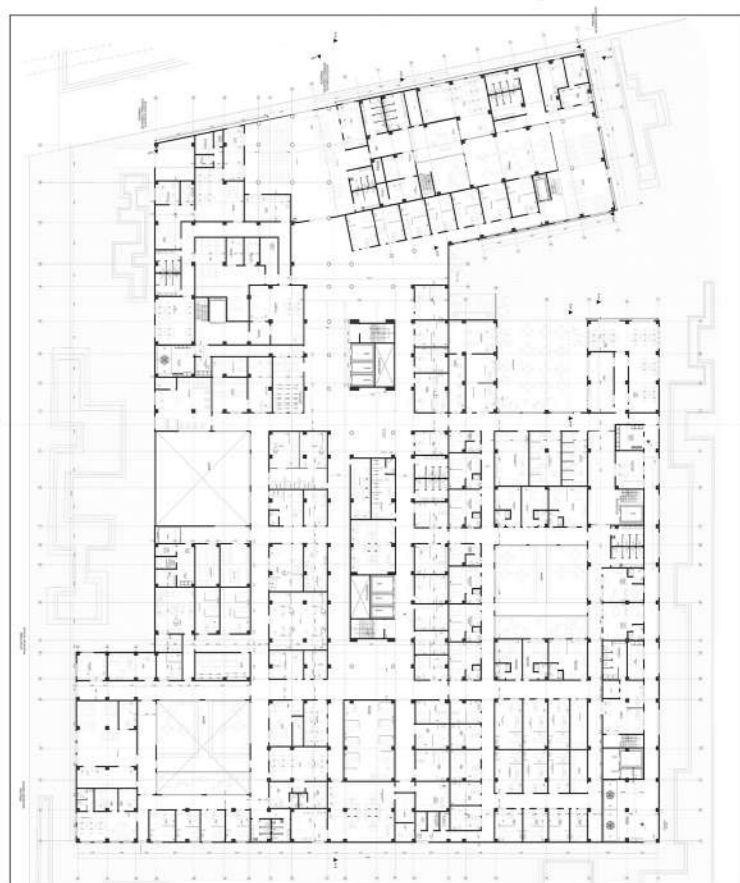

Observaciones

Escala del plano

ESC 1:100

Fecha:

02/12/2022

Número del plano





UNIVERSIDAD  
La Gran Colombia

UNIVERSIDAD LA GRAN COLOMBIA

Facultad de Arquitectura  
Programa de arquitectura

Título del proyecto

HOSPITAL QUIRÚRGICO DE SOACHA

Título del plano

INSTALACIONES SANITARIAS - SÓTANO

Propietario

Contreras Forero Sergio Rodrigo

Díaz Jiménez Laura Alejandra

Presentado a:

Arq. Liliana Patiño

Arq. Manuel Jesús Juazpuezan Piarpuezan

Dirección



Observaciones

Escala del plano

ESC 1:100

Fecha:

02/12/2022

Número del plano

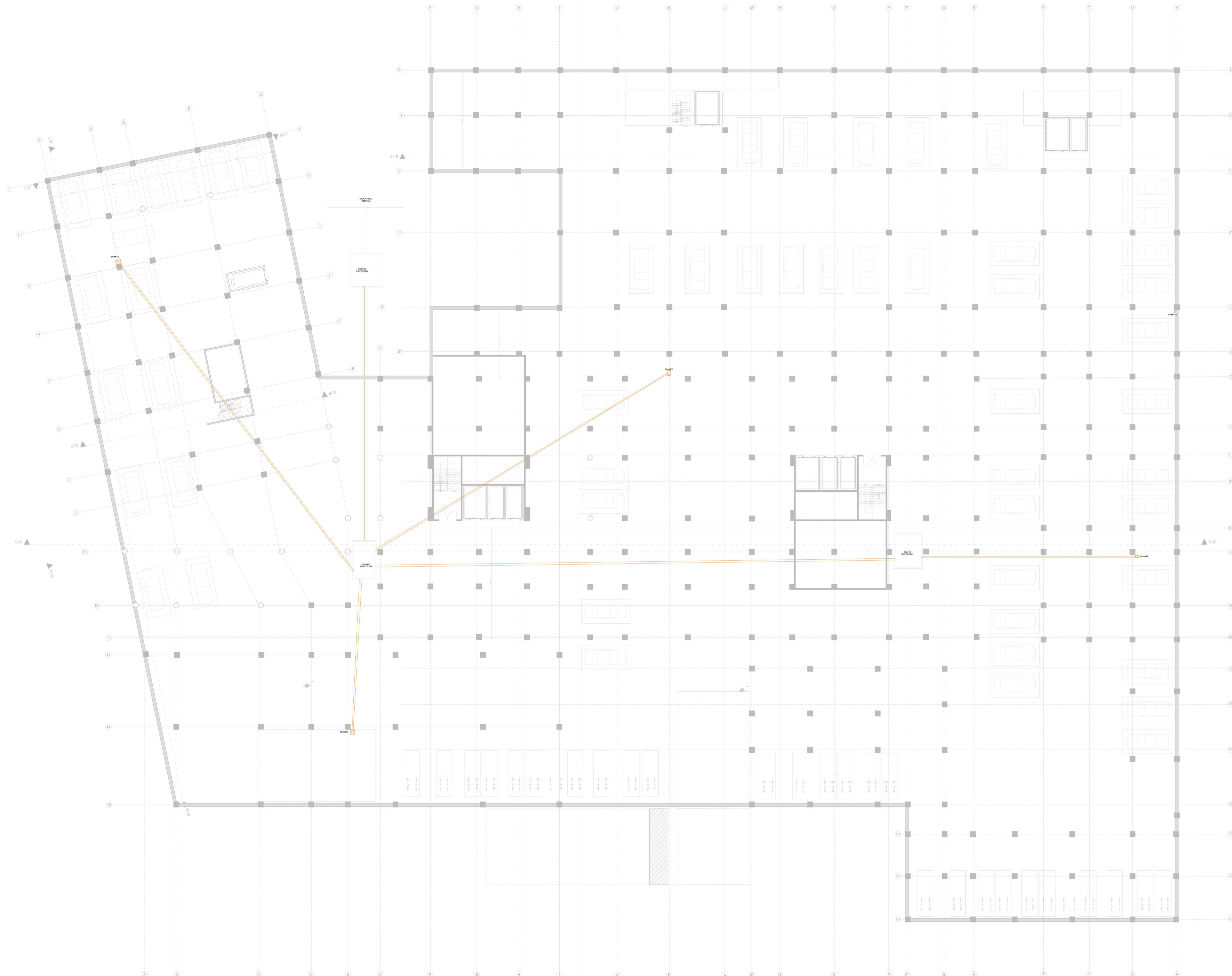

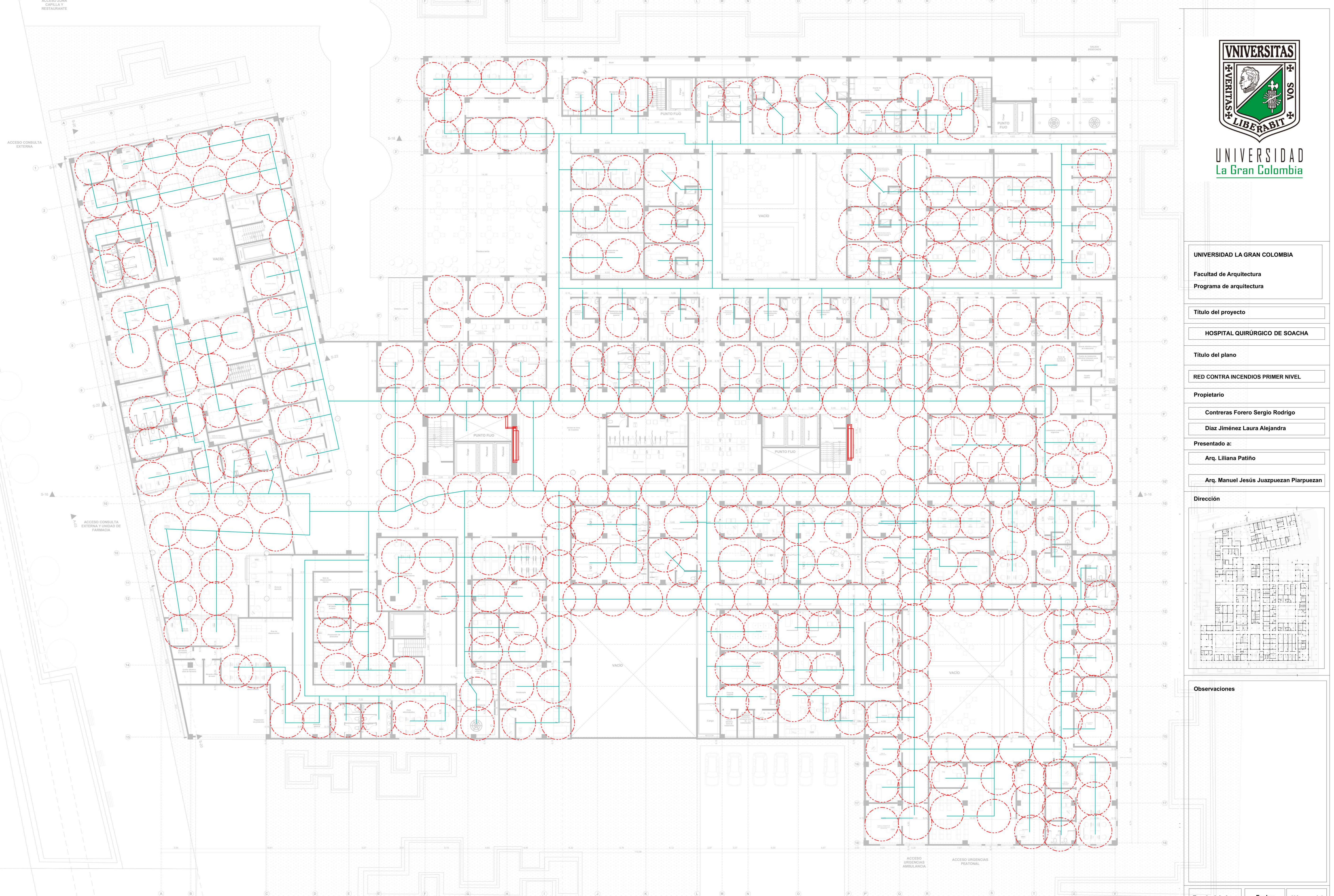

UNIVERSIDAD  
La Gran Colombia

UNIVERSIDAD LA GRAN COLOMBIA

Facultad de Arquitectura  
Programa de arquitectura

Título del proyecto

HOSPITAL QUIRÚRGICO DE SOACHA

Título del plano

RED CONTRA INCENDIOS PRIMER NIVEL

Propietario

Contreras Forero Sergio Rodrigo

Díaz Jiménez Laura Alejandra

Presentado a:

Arq. Liliana Patiño

Arq. Manuel Jesús Juazpuezan Piarpuezan

Dirección

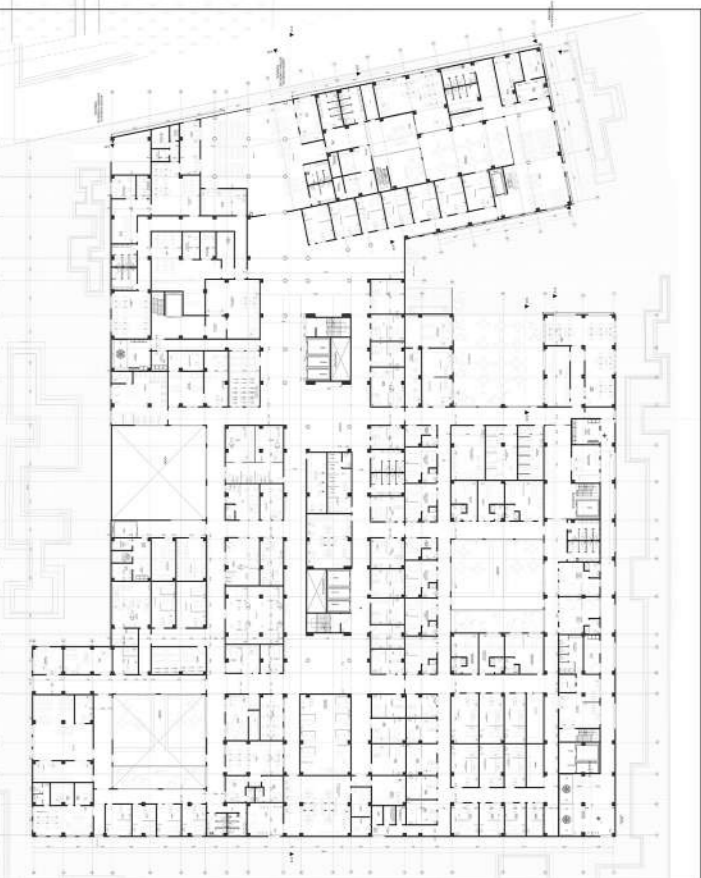

Observaciones

Escala del plano

ESC 1:100

Fecha:

02/12/2022

Número del plano

ACCESO A  
PARQUEADEROS  
SENTIDO SUR-NORTE





UNIVERSIDAD  
La Gran Colombia

UNIVERSIDAD LA GRAN COLOMBIA

Facultad de Arquitectura  
Programa de arquitectura

Título del proyecto

HOSPITAL QUIRÚRGICO DE SOACHA

Título del plano

RED CONTRA INCENDIOS SEGUNDO NIVEL

Propietario

Contreras Forero Sergio Rodrigo

Díaz Jiménez Laura Alejandra

Presentado a:

Arq. Liliana Patiño

Arq. Manuel Jesús Juazpuezan Piarpuezan

Dirección



Observaciones

Escala del plano

ESC 1:100

Fecha:

02/12/2022

Número del plano

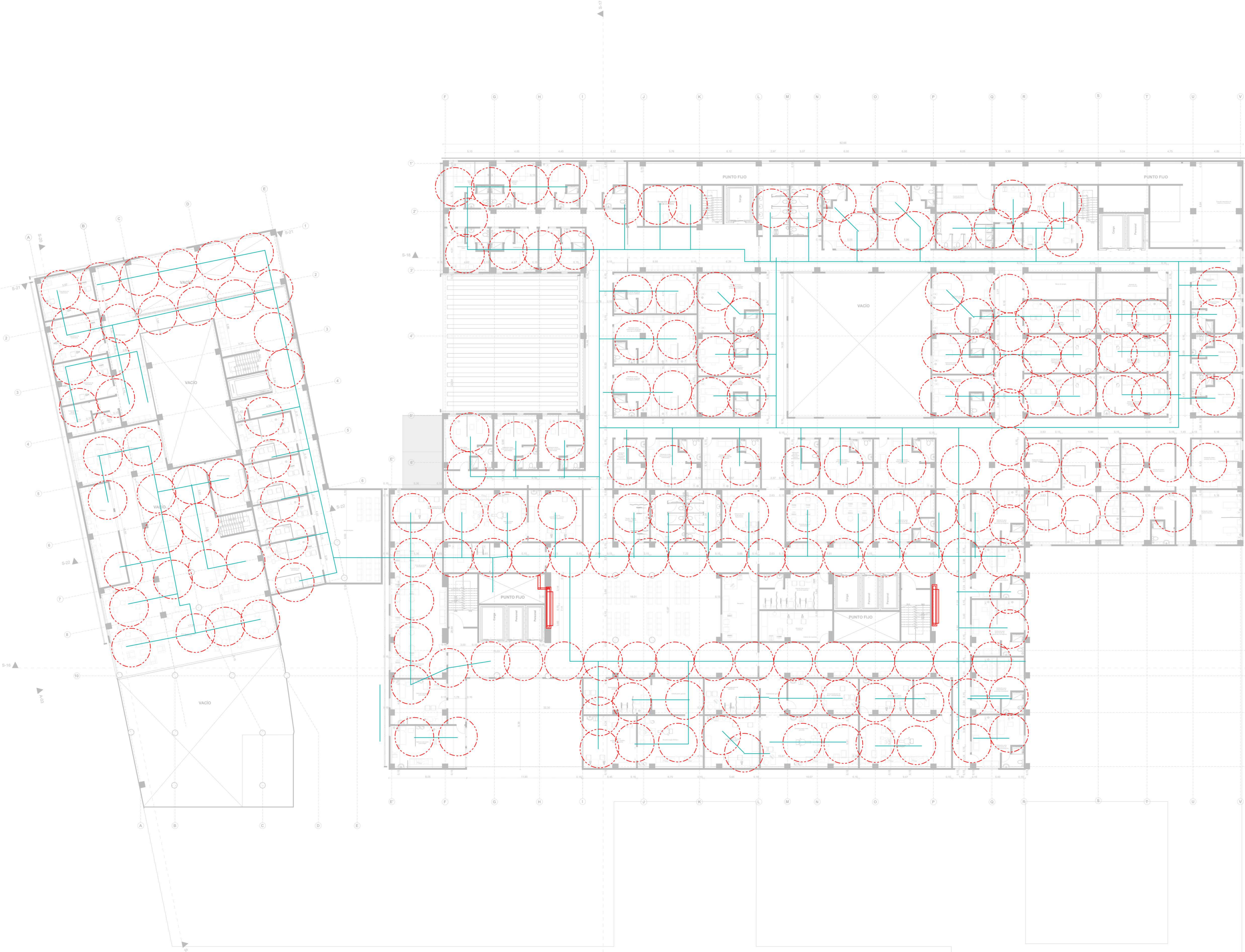



UNIVERSIDAD  
La Gran Colombia

UNIVERSIDAD LA GRAN COLOMBIA

Facultad de Arquitectura  
Programa de arquitectura

Título del proyecto

HOSPITAL QUIRÚRGICO DE SOACHA

Título del plano

RED CONTRA INCENDIOS TERCER NIVEL

Propietario

Contreras Forero Sergio Rodrigo

Díaz Jiménez Laura Alejandra

Presentado a:

Arq. Liliana Patiño

Arq. Manuel Jesús Juazpuezan Piarpuezan

Dirección



Observaciones

Escala del plano

ESC 1:100

Fecha:

02/12/2022

Número del plano

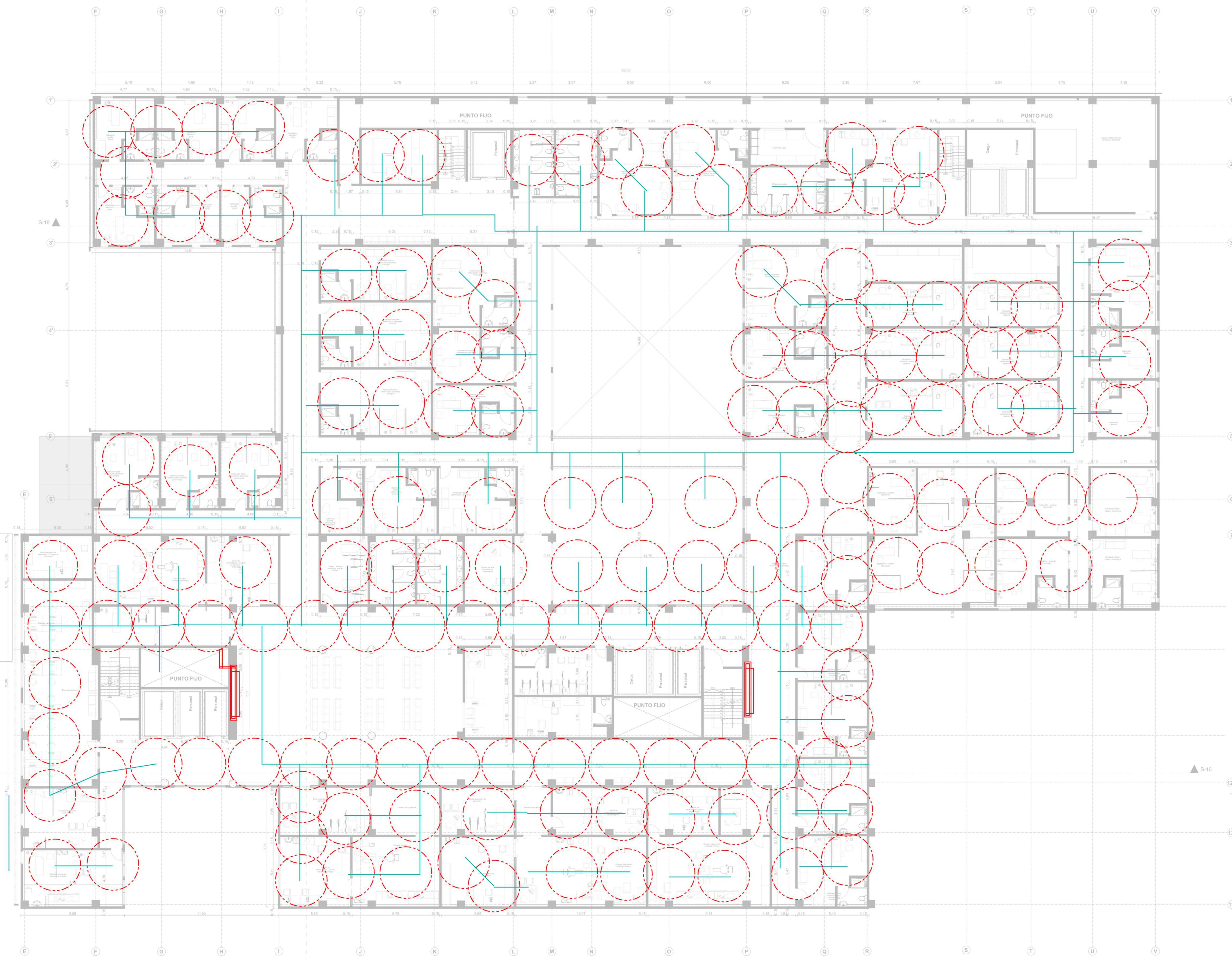



UNIVERSIDAD  
La Gran Colombia

UNIVERSIDAD LA GRAN COLOMBIA

Facultad de Arquitectura  
Programa de arquitectura

Título del proyecto

HOSPITAL QUIRÚRGICO DE SOACHA

Título del plano

RED CONTRA INCENDIOS 4° Y 5° NIVEL

Propietario

Contreras Forero Sergio Rodrigo

Díaz Jiménez Laura Alejandra

Presentado a:

Arq. Liliana Patiño

Arq. Manuel Jesús Juazpuezan Piarpuezan

Dirección



Observaciones

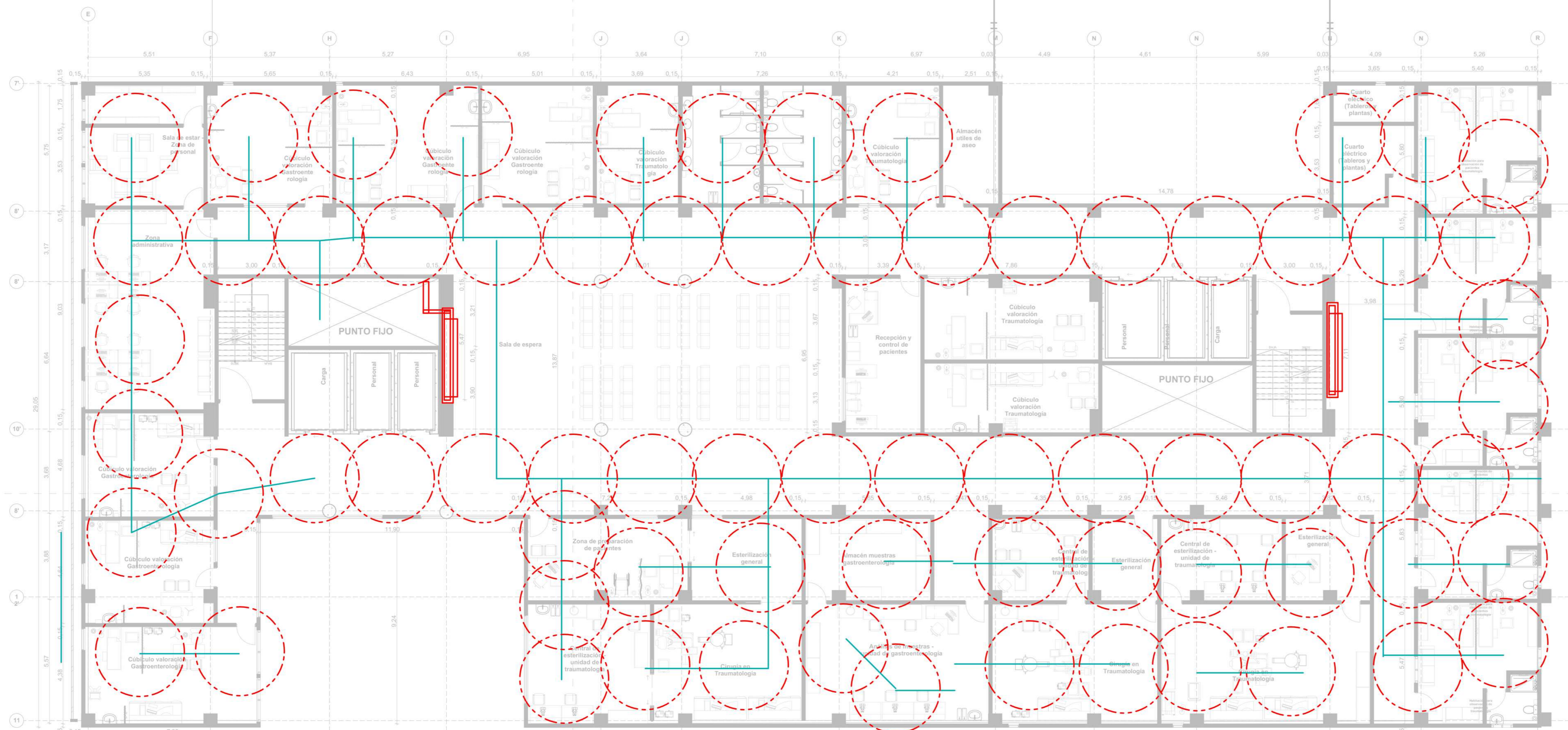

ARCHICAD VERSIÓN EDUCACIONAL

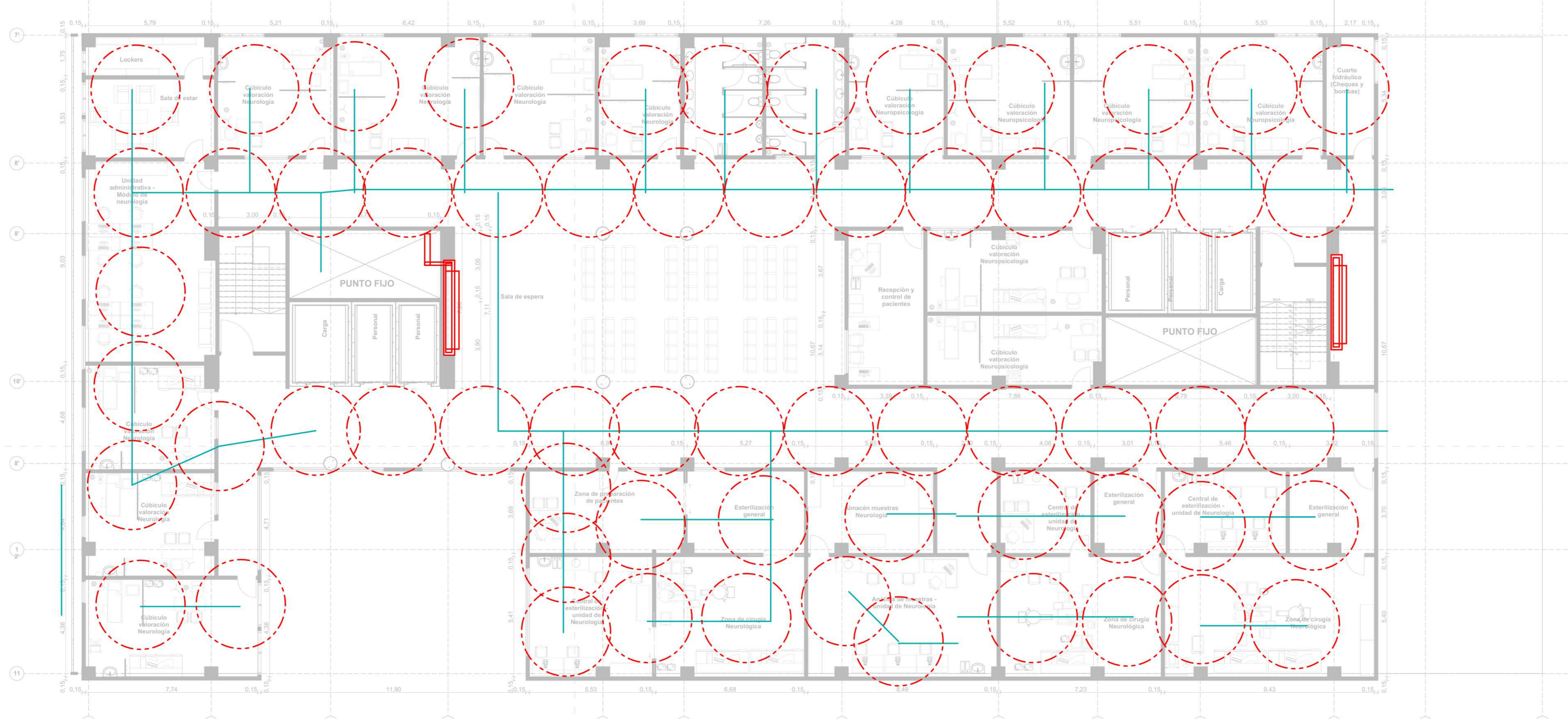

Escala del plano

Fecha:

Número del plano

ESC 1:100

02/12/2022



UNIVERSIDAD  
La Gran Colombia

UNIVERSIDAD LA GRAN COLOMBIA

Facultad de Arquitectura  
Programa de arquitectura

Título del proyecto

HOSPITAL QUIRÚRGICO DE SOACHA

Título del plano

DETALLES DE INSTALACIONES

Propietario

Contreras Forero Sergio Rodrigo

Díaz Jiménez Laura Alejandra

Presentado a:

Arq. Liliana Patiño

Arq. Manuel Jesús Juazpuezan Piarpuezan

Dirección

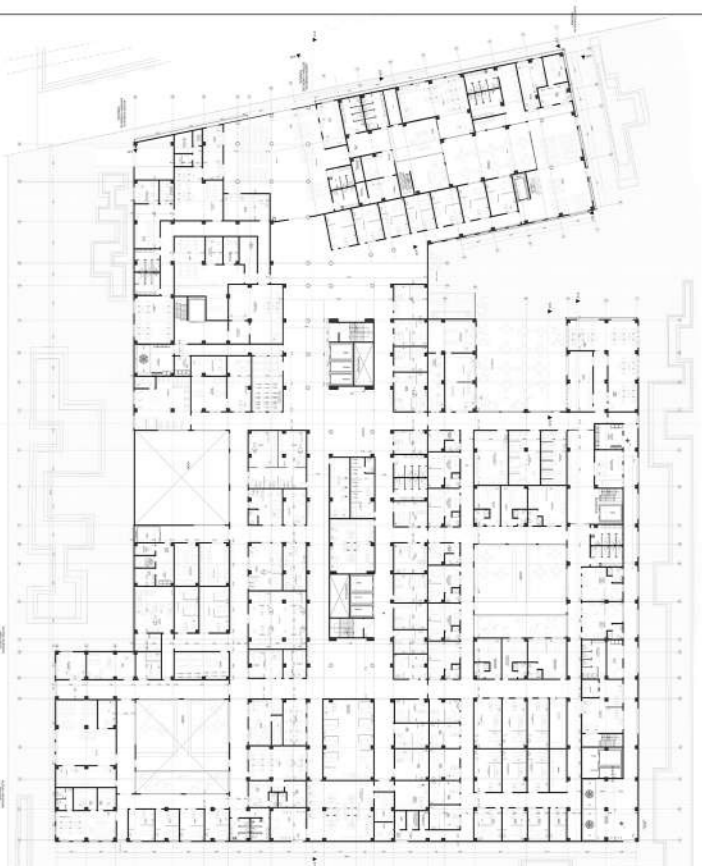

Observaciones

SIMBOLOGÍA

- TUBERÍA DE COBRE AISLADA Ø34mm TRANSPORTA AGUA
- TUBERÍA POLIDUCTO ELECTRICIDAD DE F
- TUBERÍA POLIDUCTO ELECTRICIDAD DE F
- PUESTA A TIERRA
- CONDUCTOR POSITIVO Y NEGATIVO AWG#50
- VIENE O INDICA QUE VIENE LA TUBERÍA DESDE NIVEL +0.00
- BAJAO INDICA QUE BAJA LA TUBERÍA HACIA NIVEL +0.00

Escala del plano

ESC 1:100

Fecha:

02/12/2022

Número del plano

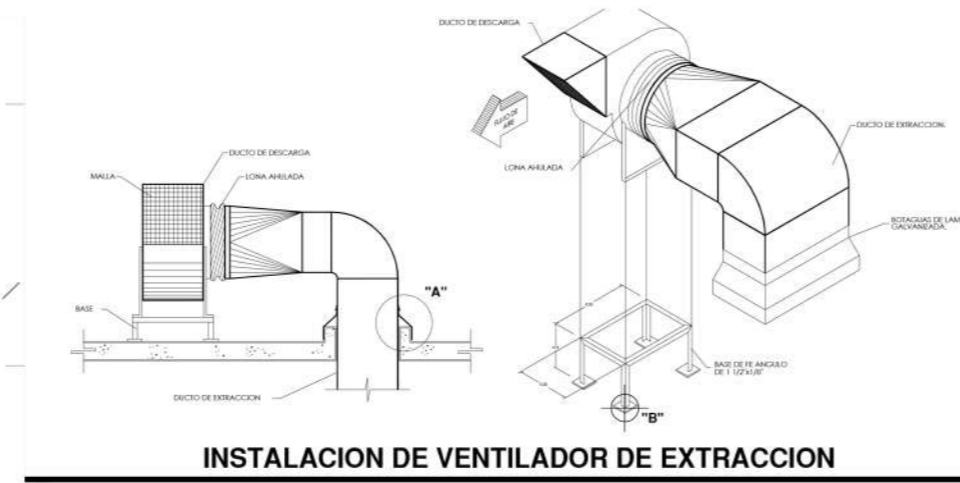
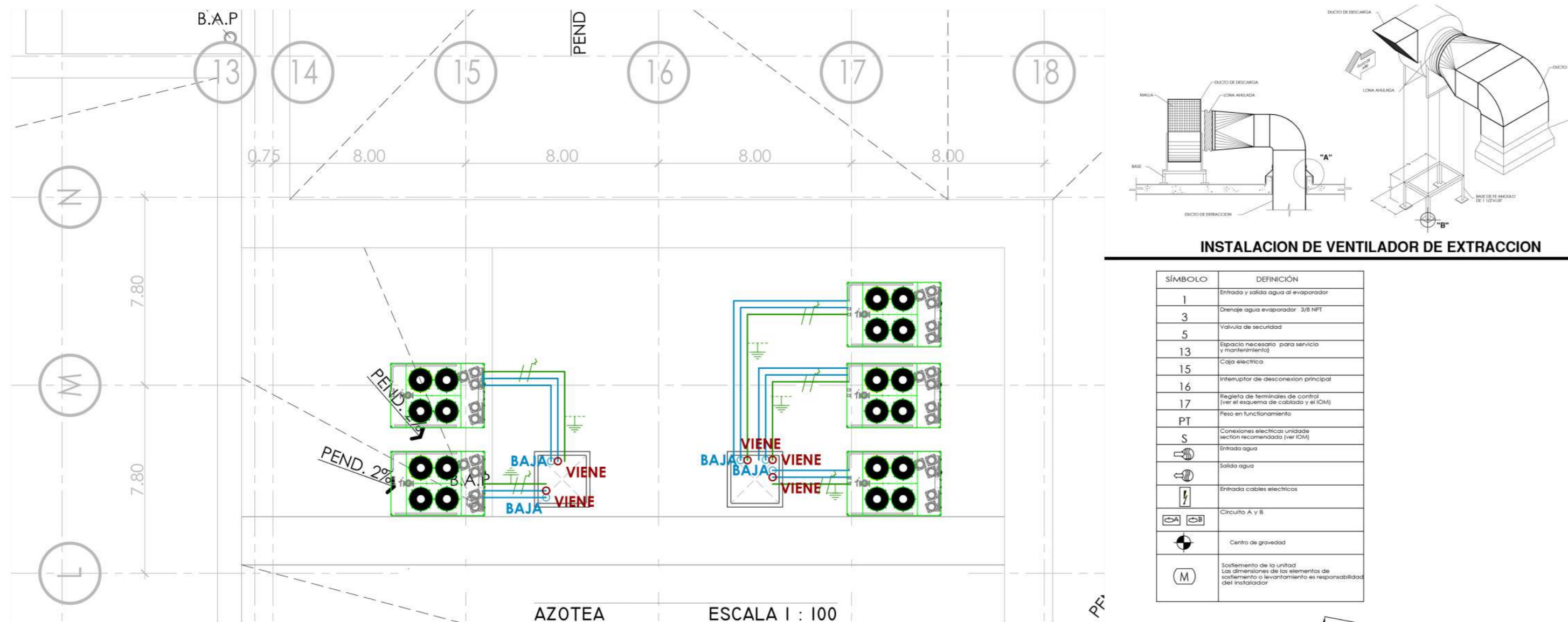

INSTALACION DE VENTILADOR DE EXTRACCION

SIMBOLO	DEFINICION
1	Preparación para instalación de ventilador
3	Terminación para ventilador 250/200
5	Ventilador de extracción
13	Sección de mampara para ventilador de extracción
15	Cable eléctrico
16	Sección de mampara para ventilador de extracción
17	Detalle de instalación de ventilador de extracción
PT	Conexión de ventilador de extracción
S	Sistema de ventilación
VE	Ventilador
VI	Viene desde nivel superior
BA	Baja hacia nivel inferior
TE	Tubo eléctrico
TEC	Tubo eléctrico con cable
TEA	Tubo eléctrico con cable y tubería
TEB	Tubo eléctrico con cable y tubería de PVC
TEC	Tubo eléctrico con cable y tubería de PVC
TEC	Tubo eléctrico con cable y tubería de PVC
M	Modulo de ventilador de extracción

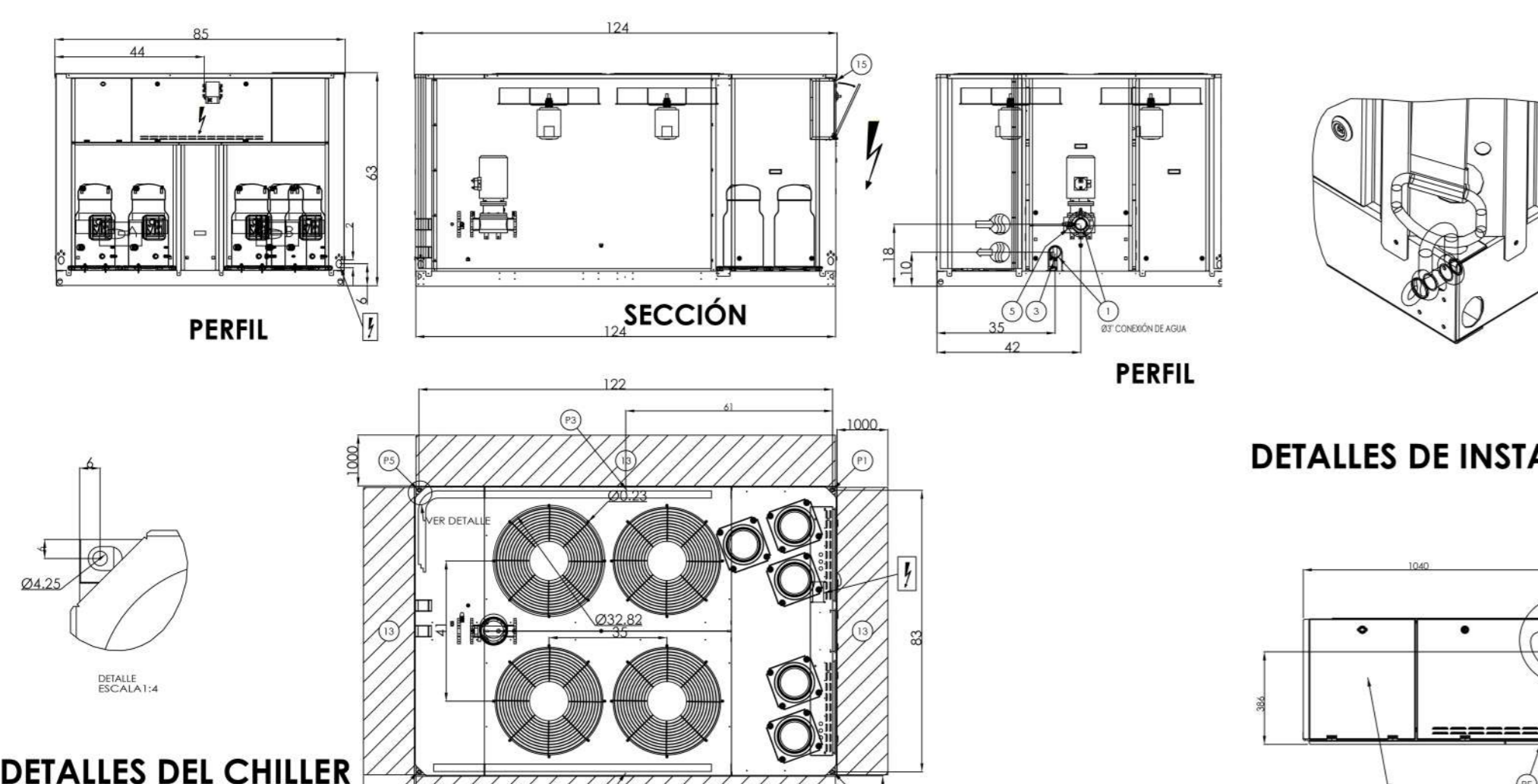

DETALLES DE INSTALACION DE CHILLER

DETALLES DEL CHILLER

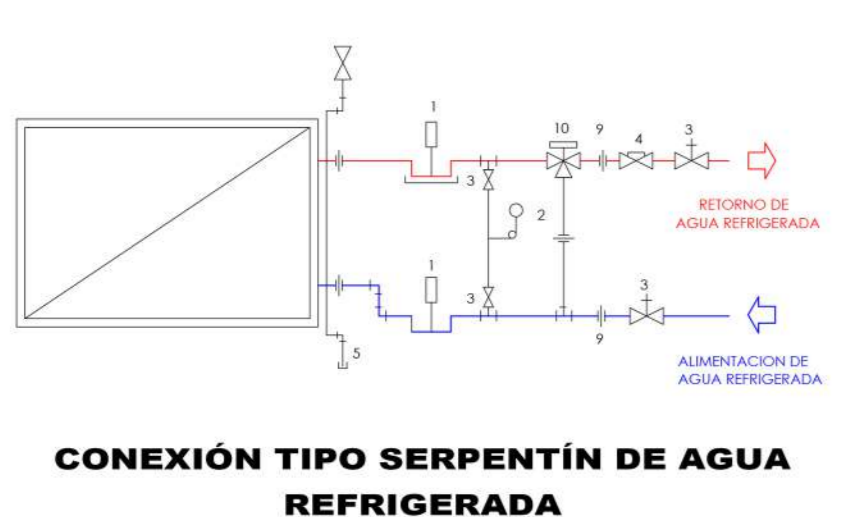
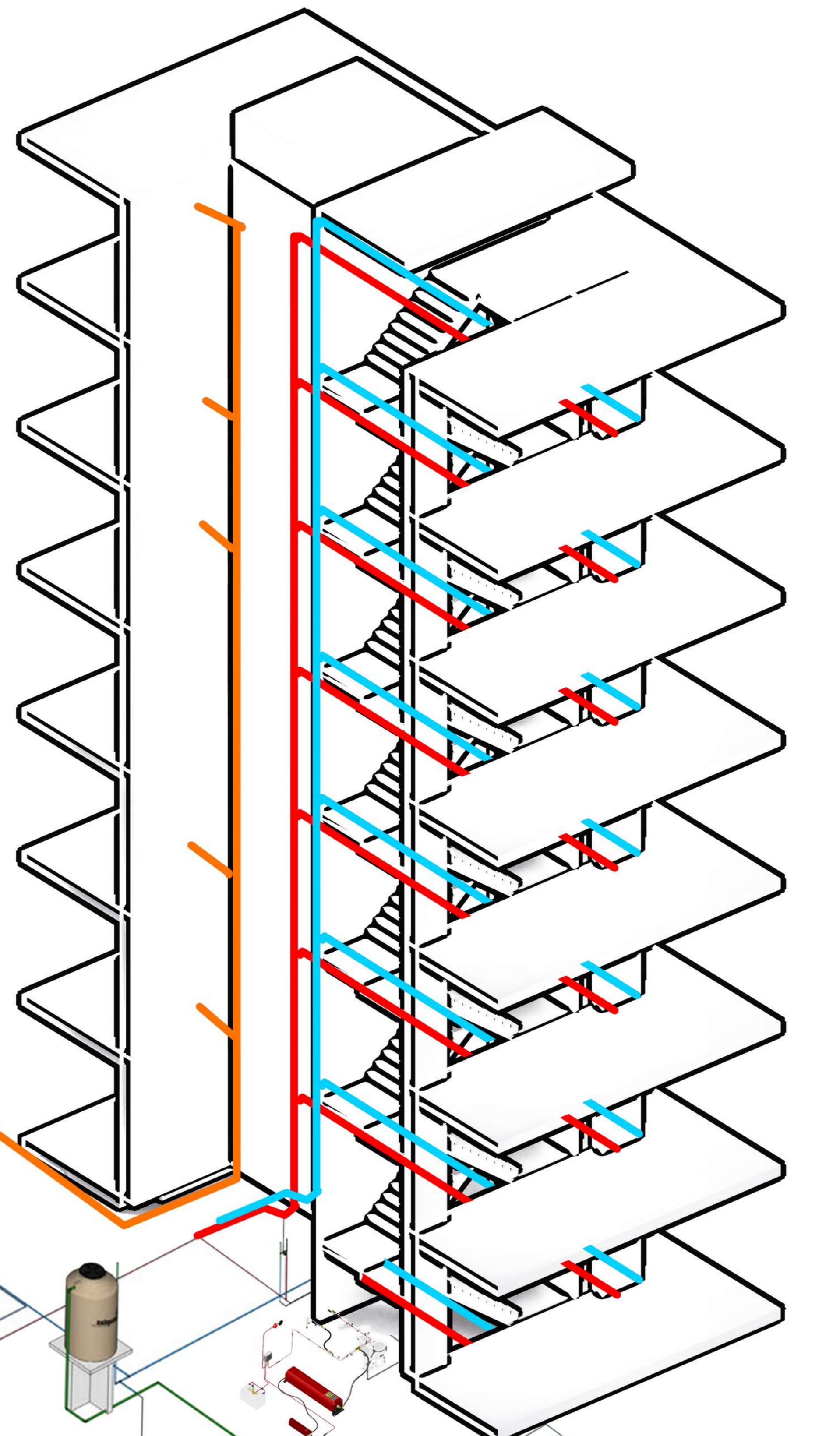

- SIMBOLOGÍA**
- 1.- TERMOESTADO
  - 2.- PREPARACION PARA MANOMETRO
  - 3.- VALVULA DE COMPUESTA
  - 4.- VALVULA DE CIERRE
  - 5.- SIFON UBIENA
  - 6.- ALIMENTACION DE AGUA REFRIGERADA
  - 7.- RETORNO DE AGUA REFRIGERADA
  - 8.- VALVULA PARA PURGA DE AIRE
  - 9.- SIFON UBIEN
  - 10.- VALVULA DE 3 VAS CONVERGENTE CON MOTOR ADOCUANTE PARA SISTEMAS CONVENCIONALES
  - 11.- VALVULA DE 2 VAS CONVERGENTE CON MOTOR ADOCUANTE PARA SISTEMAS CON BOMBEO DIRECTO

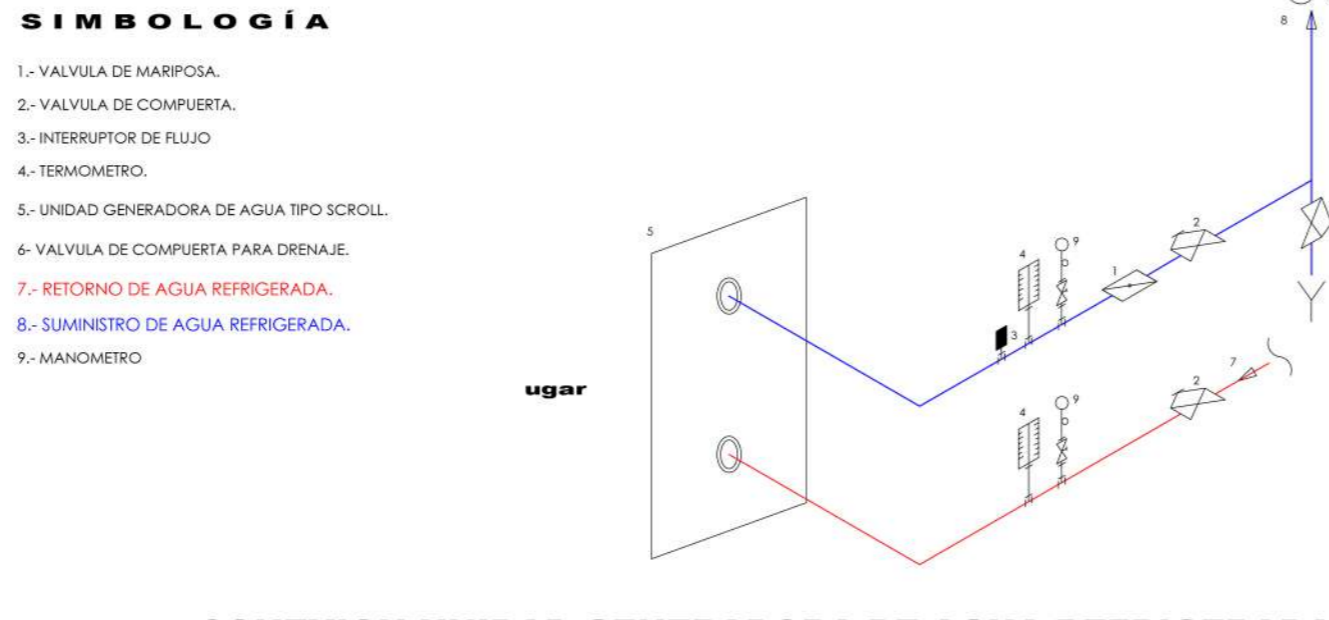
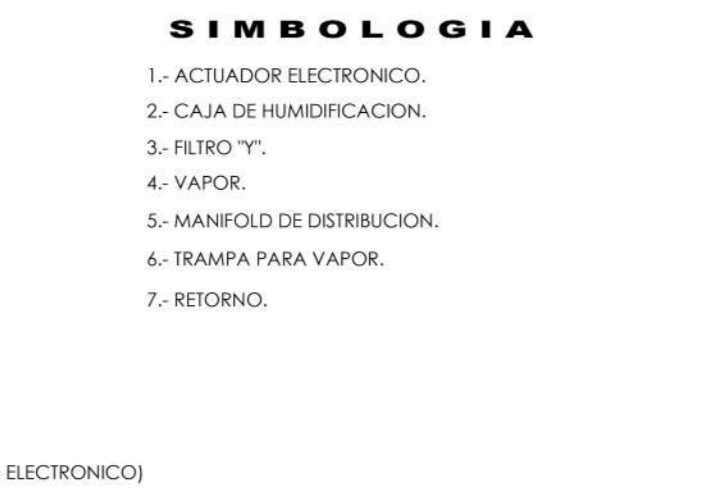

CONEXION UNIDAD GENERADORA DE AGUA REFRIGERADA

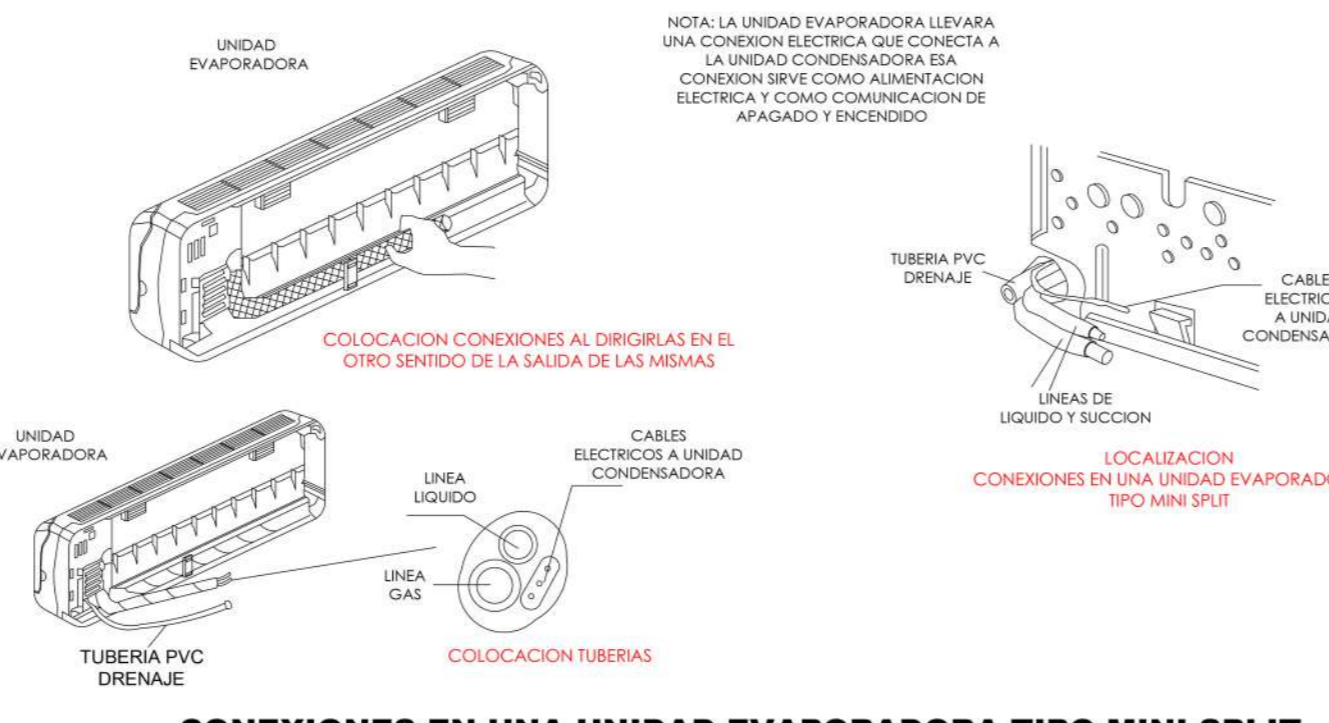

CONEXIONES EN UNA UNIDAD EVAPORADORA TIPO MINI SPLIT

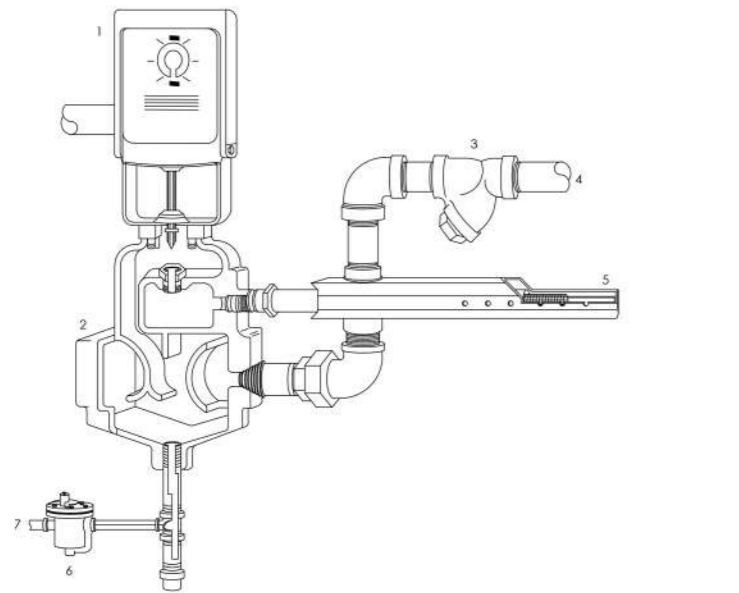

HUMIDIFICADOR PARA VAPORES (ACTUADOR ELECTRONICO)

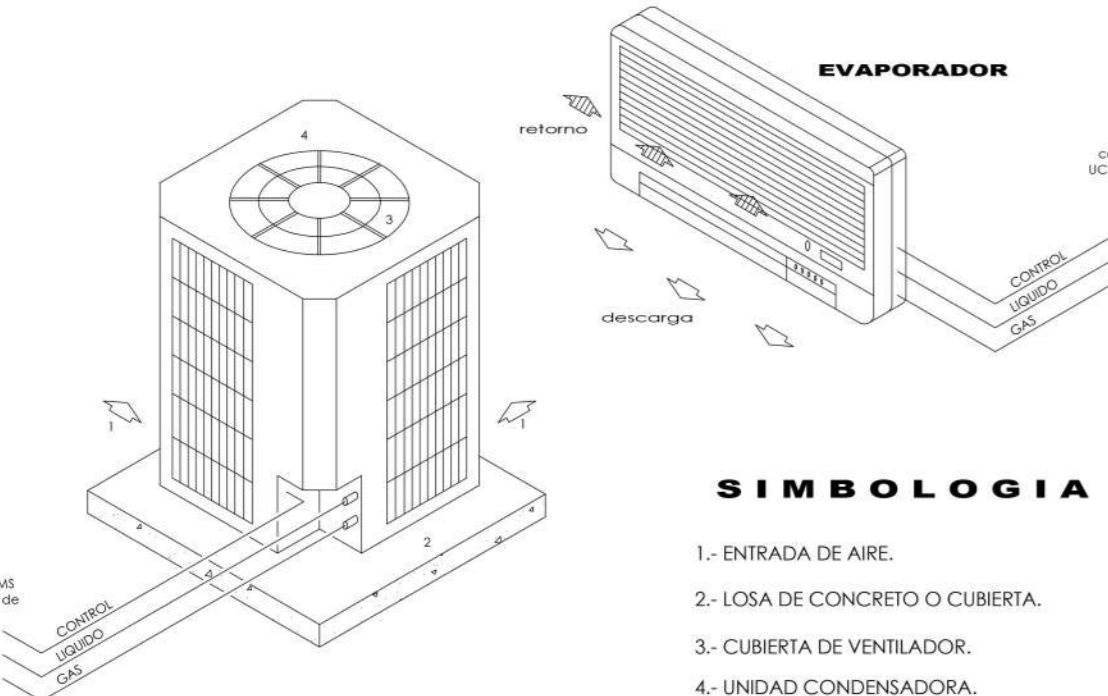

INSTALACION DE SISTEMA MINI-SPLIT

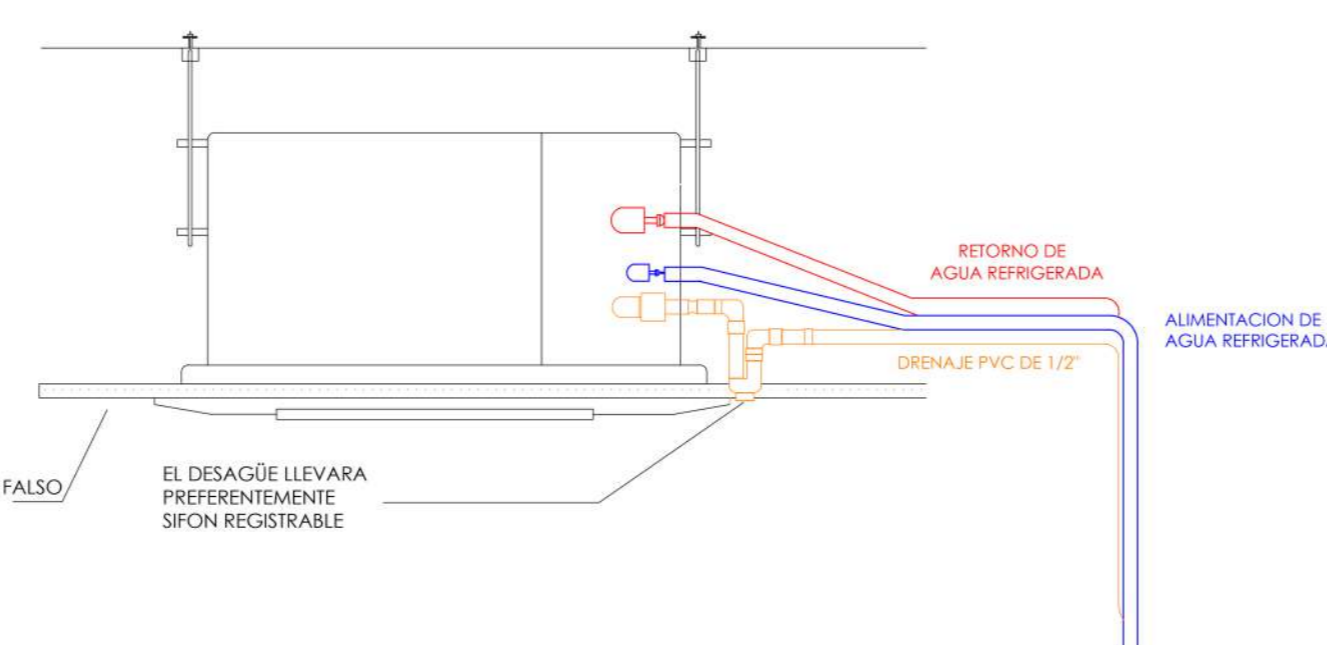

CONEXIONES EN UNA UNIDAD EVAPORADORA TIPO CASSETTE SOBRE CIELO FALSO

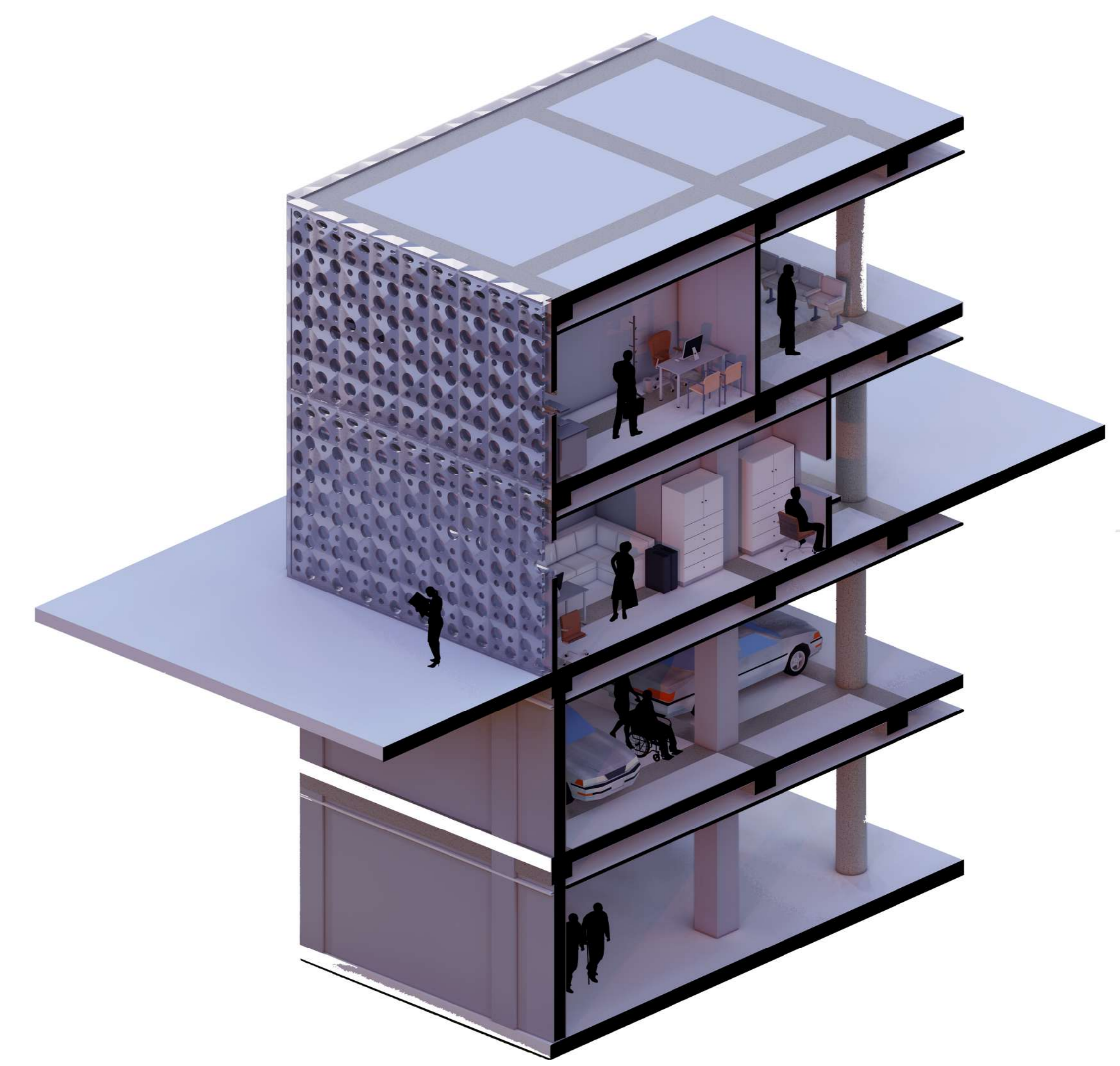
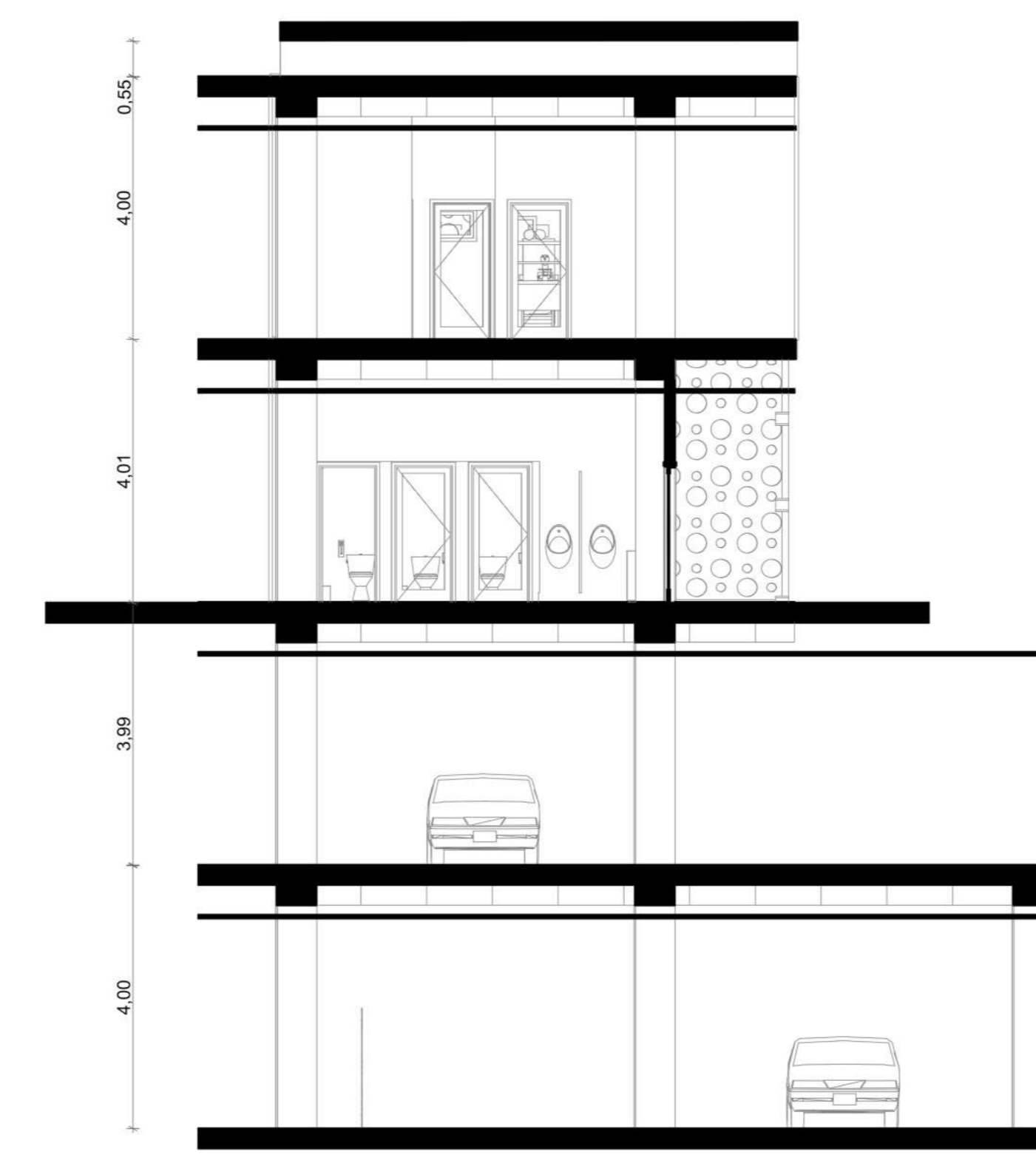
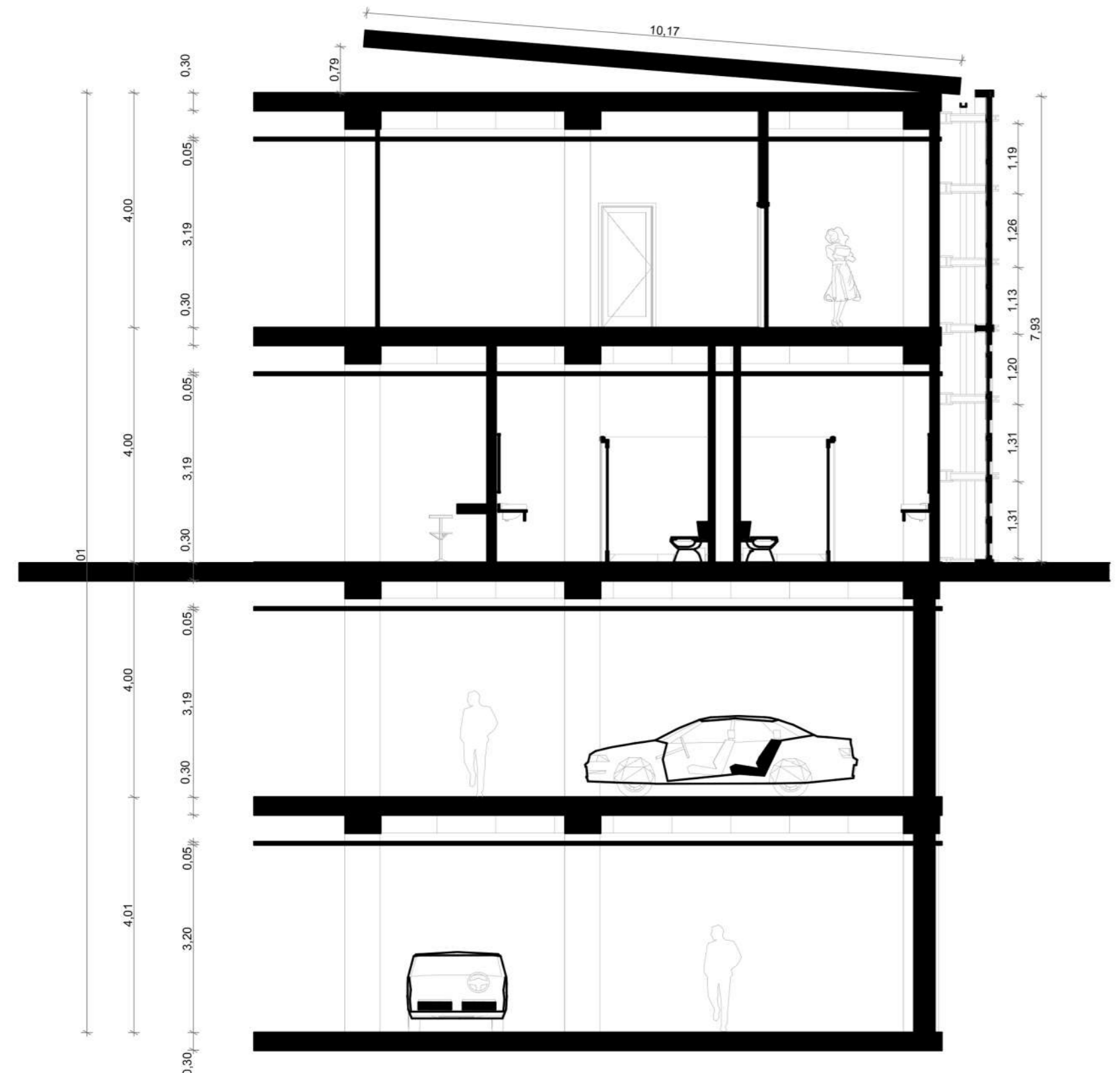
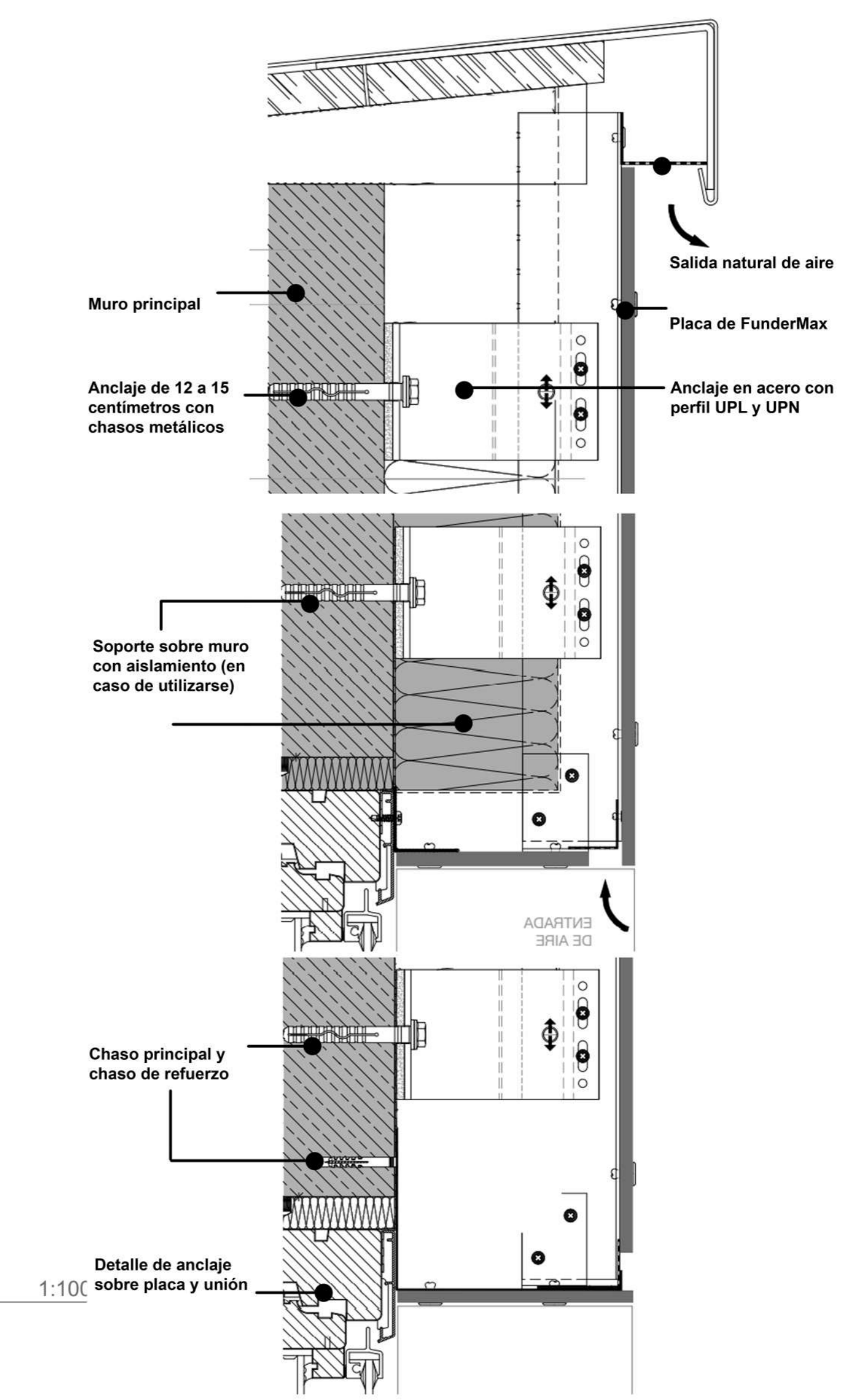
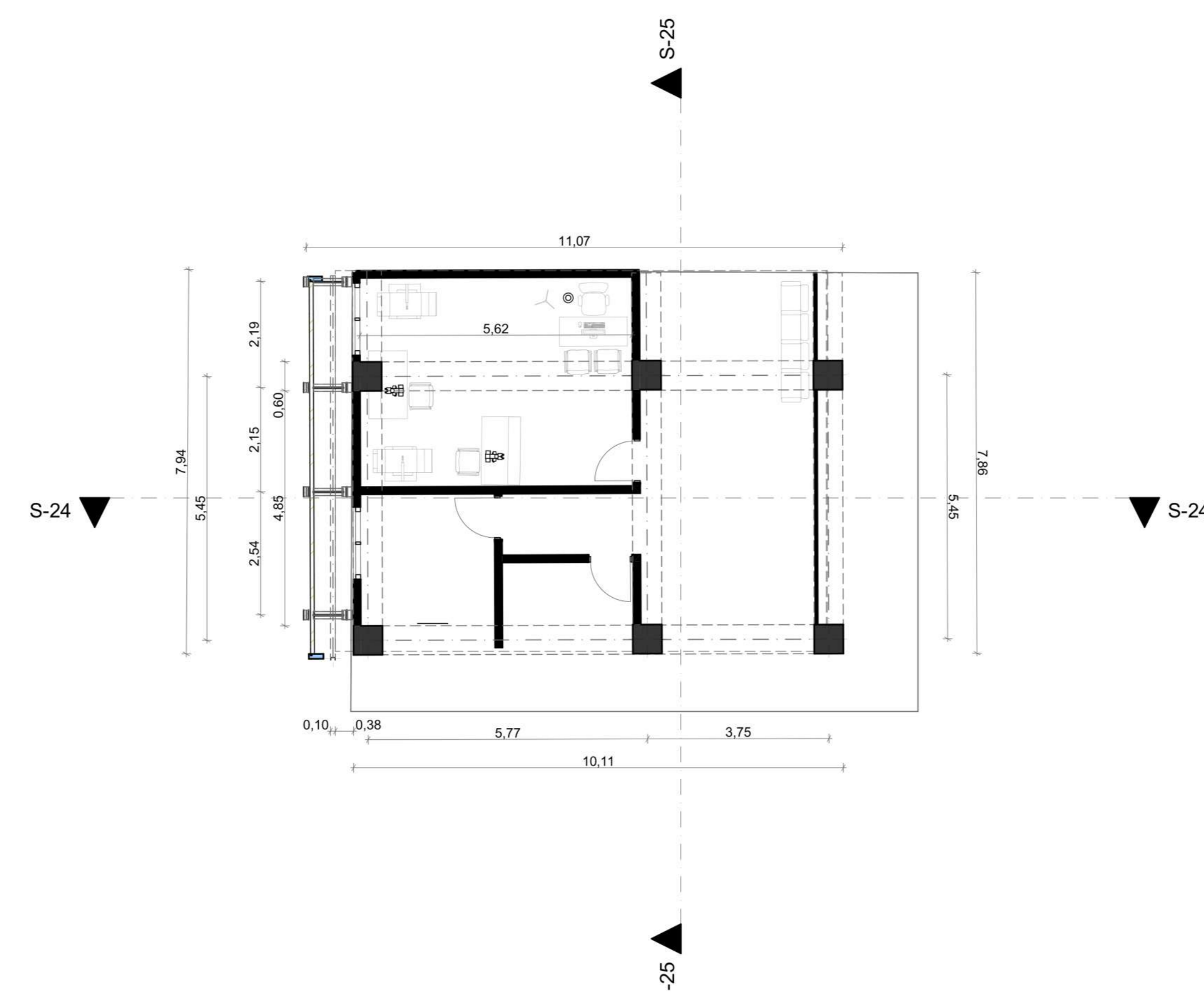
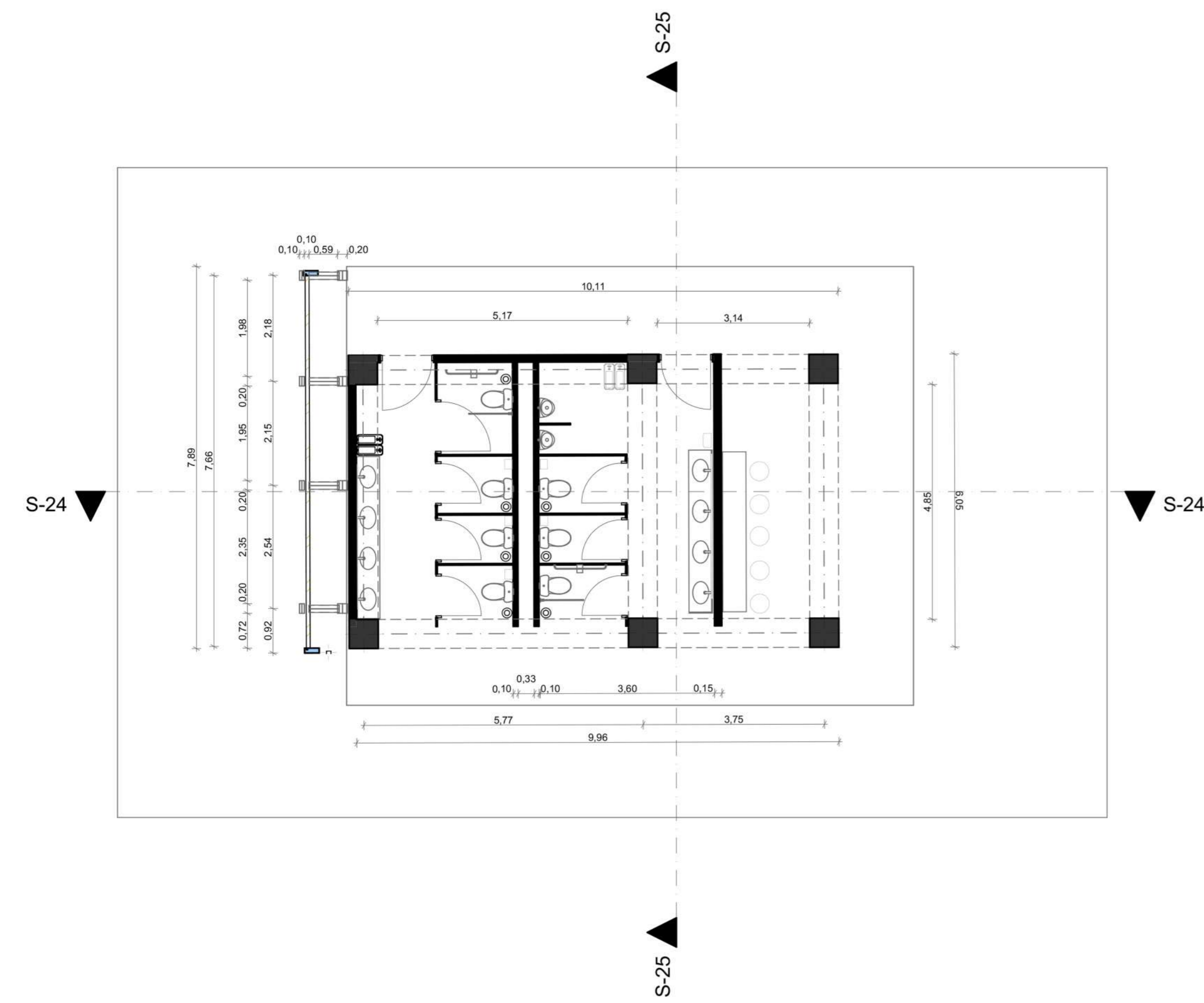

UNIVERSIDAD LA GRAN COLOMBIA
Facultad de Arquitectura Programa de arquitectura
Título del proyecto
HOSPITAL QUIRÚRGICO DE SOACHA
Título del plano
DETALLES CORTE - FACHADA
Propietario
Contreras Forero Sergio Rodrigo Díaz Jiménez Laura Alejandra
Presentado a:
Arq. Liliana Patiño Arq. Manuel Jesús Juazpuezan Piarpuezan

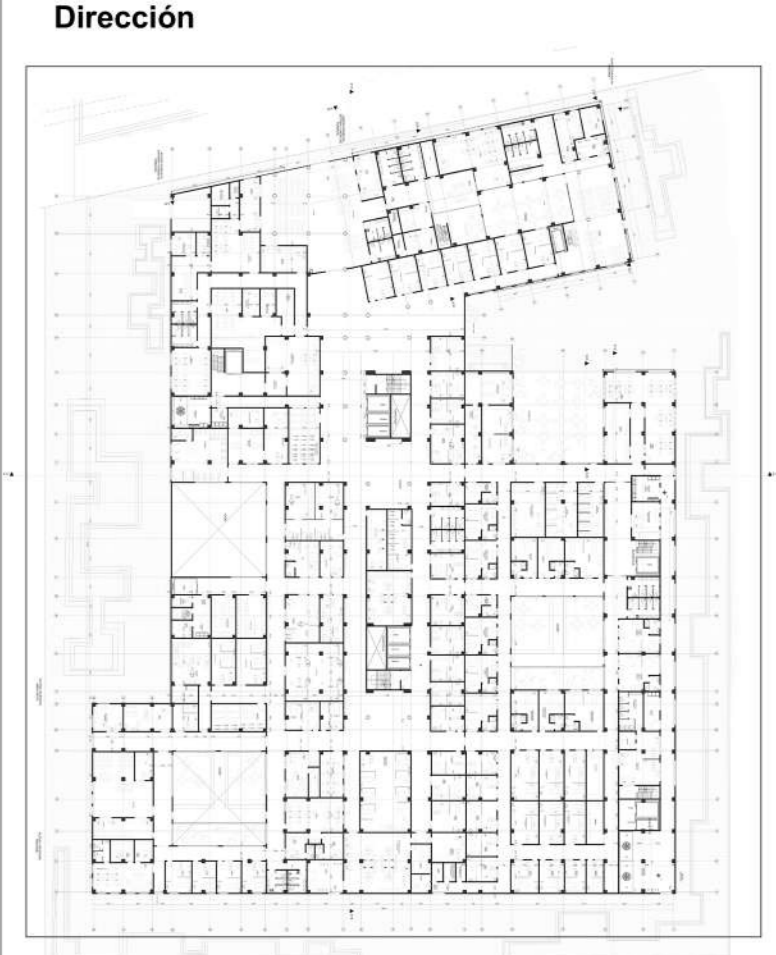

Dirección

Observaciones

Escala del plano	Fecha:	Número del plano
ESC 1:100	02/12/2022	