

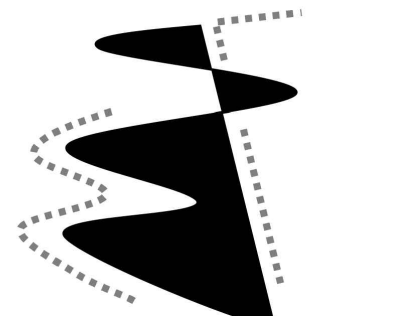

UNIVERSIDAD
La Gran Colombia

FACULTAD DE ARQUITECTURA

PROYECTO:



Edificio
Tecnopedagógico

Campus Valmaria U.P.N

CONVENCIONES:

ELABORADO:

DIRECTOR DE TESIS:

CONTIENE:

LOCALIZACIÓN
GENERAL

MODIFICACIONES:

OBSERVACIONES:

UBICACIÓN:

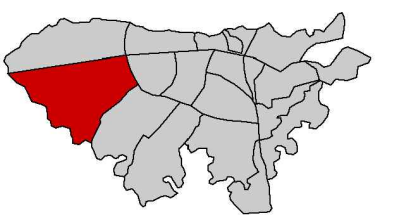

Bogotá DC.
Localidad de Suba

Número de
plano U-01

Fecha 27/11/2022

Escala INDICADA



MAPA DE COLOMBIA
SIN ESCALA

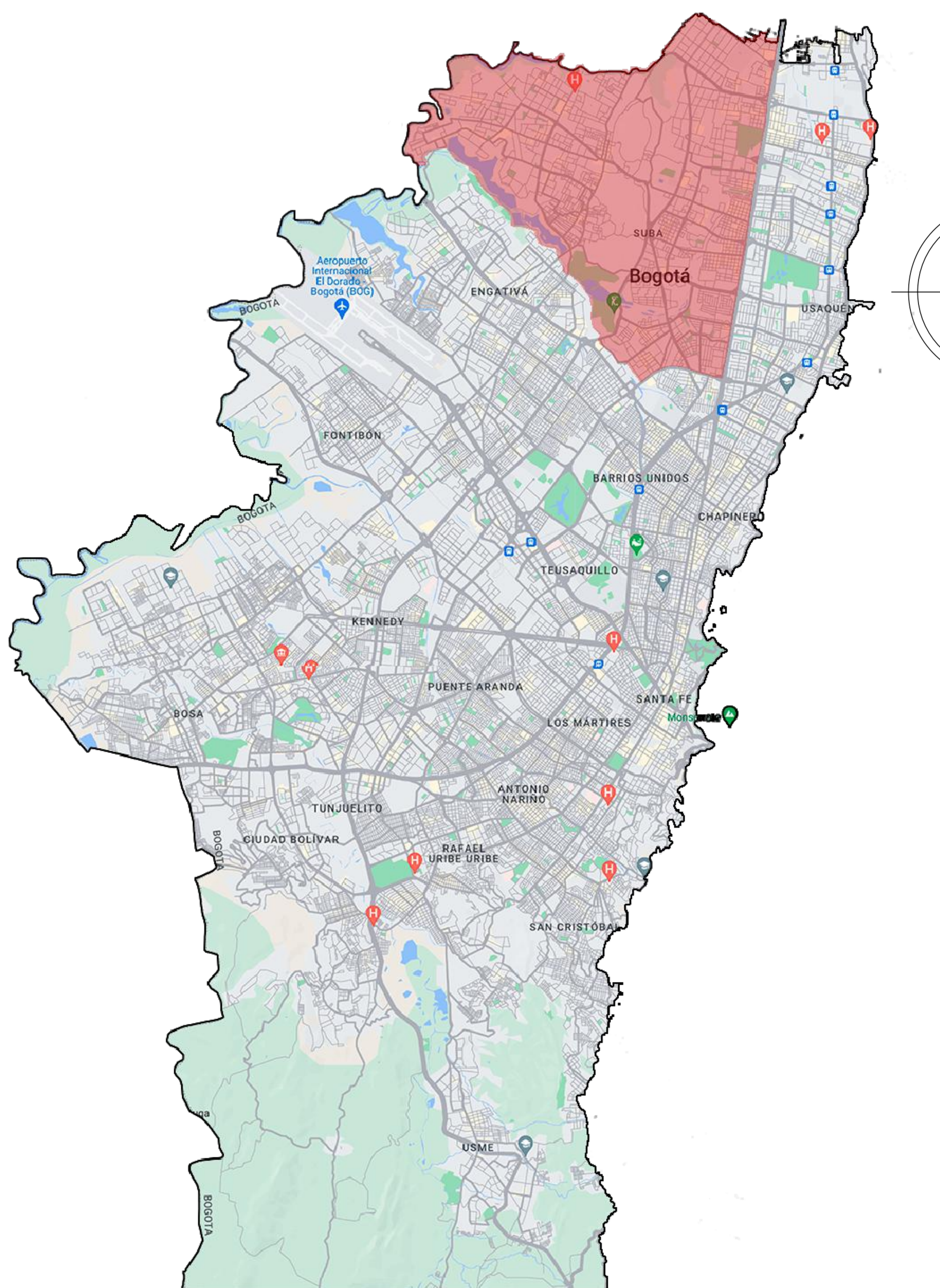

MAPA DE BOGOTÁ DC. - LOCALIDAD DE SUBA
ESCALA 1:125.000

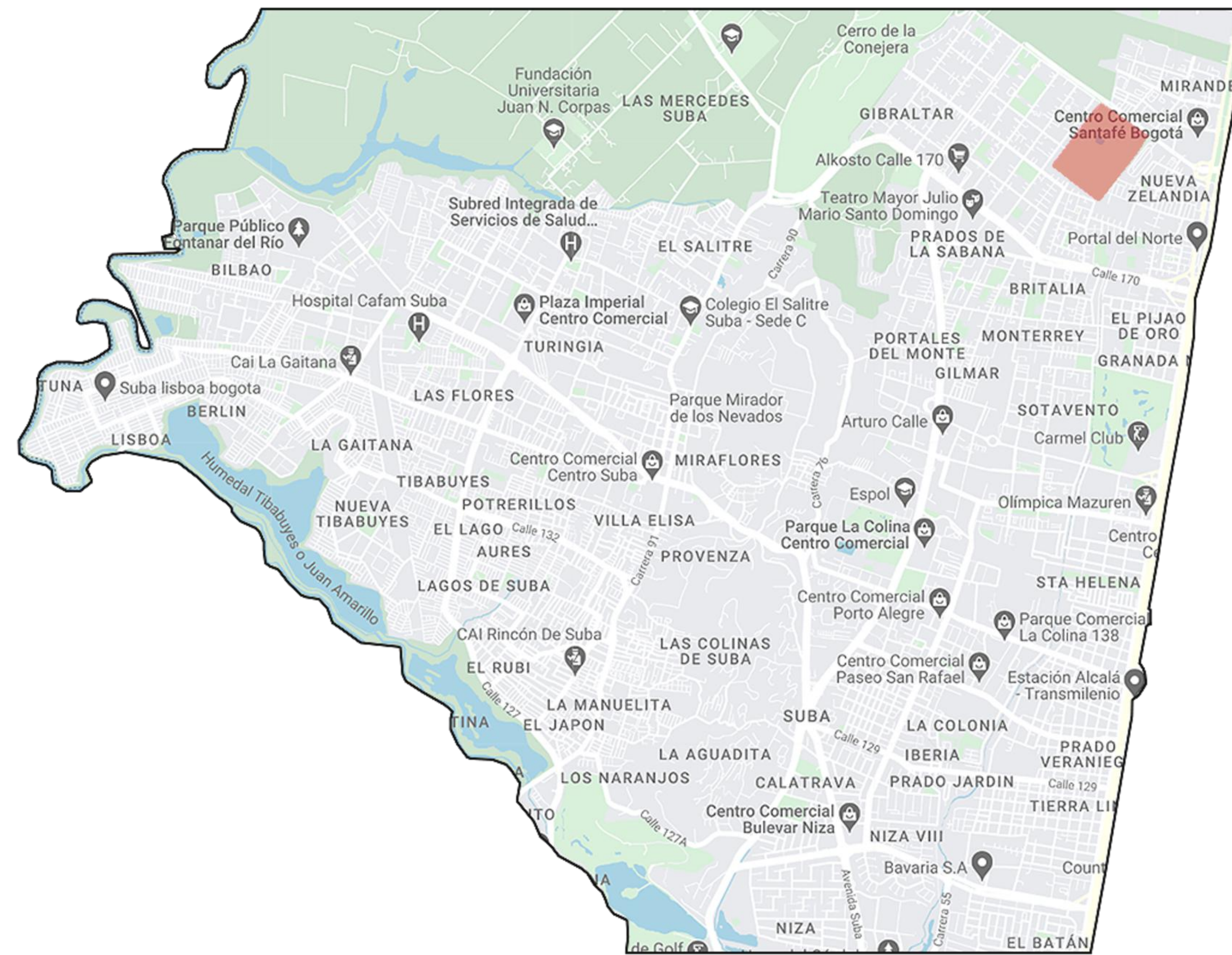

LOCALIDAD DE SUBA - LOCALIZACIÓN DEL PROYECTO
ESCALA 1:28.500

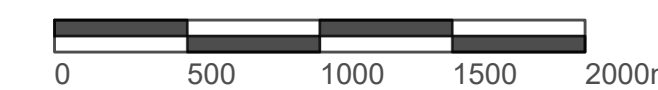

LOCALIZACIÓN DEL PROYECTO
ESCALA 1:4.000

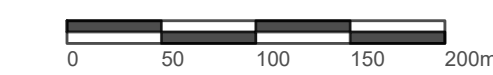



UNIVERSIDAD
La Gran Colombia

FACULTAD DE ARQUITECTURA

PROYECTO:



Edificio
Tecnopedagógico

Campus Valmaría U.P.N

CONVENCIONES:

ELABORADO:

DIRECTOR DE TESIS:

CONTIENE:

PLANTA ACCESO

MODIFICACIONES:

OBSERVACIONES:

UBICACIÓN:



Bogotá DC,
Localidad de Suba

Número de Número de proyecto
plano

Fecha Fecha de
emisión

Escala 1 : 250

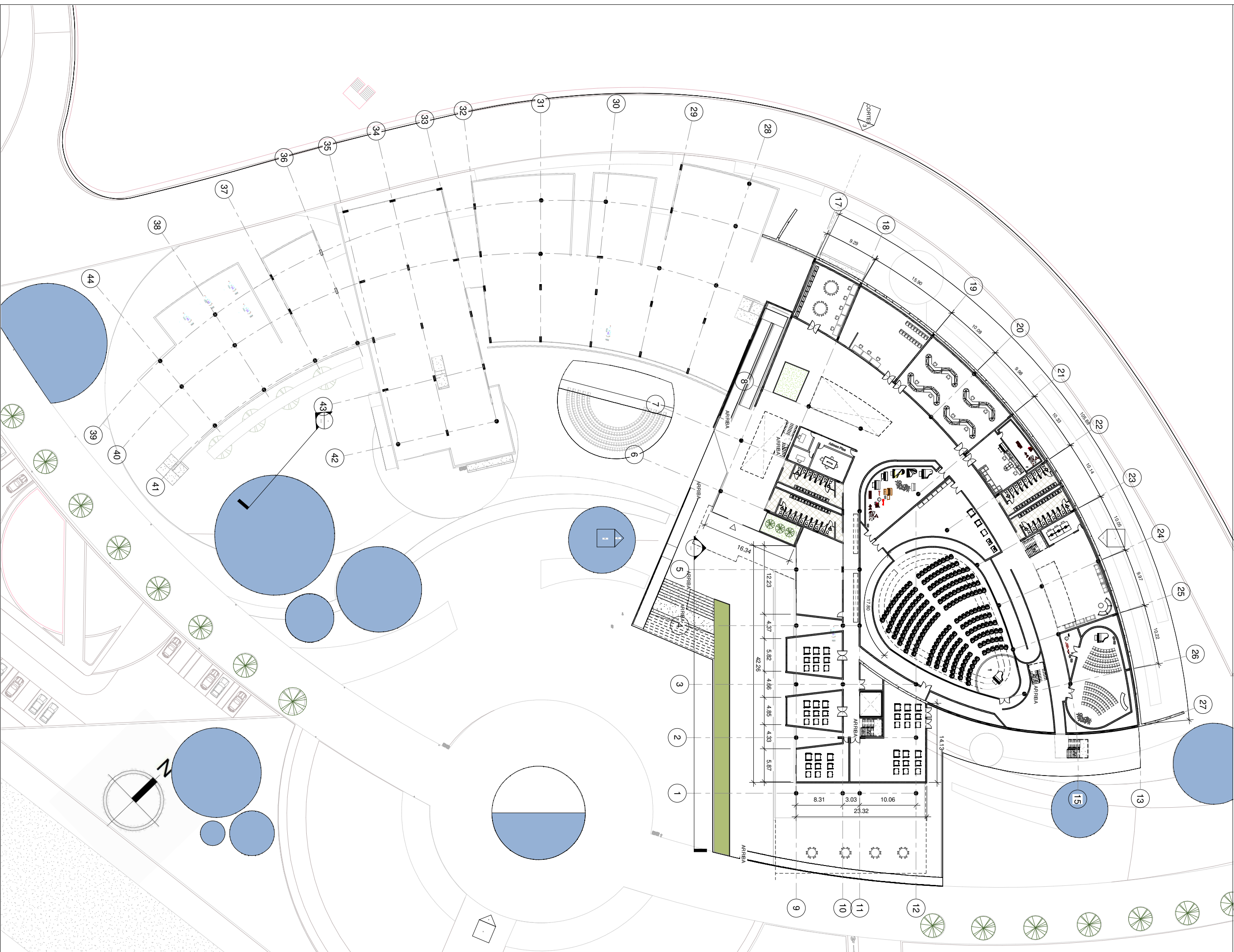



UNIVERSIDAD
La Gran Colombia

FACULTAD DE ARQUITECTURA

PROYECTO:



Edificio
Tecnopedagógico

Campus Valmaría U.P.N

CONVENCIONES:

ELABORADO:

DIRECTOR DE TESIS:

CONTIENE:

PLANTA 1

MODIFICACIONES:

OBSERVACIONES:

UBICACIÓN:



Bogotá DC,
Localidad de Suba

Número de Número de proyecto
plano

Fecha Fecha de
emisión

Escala 1 : 250

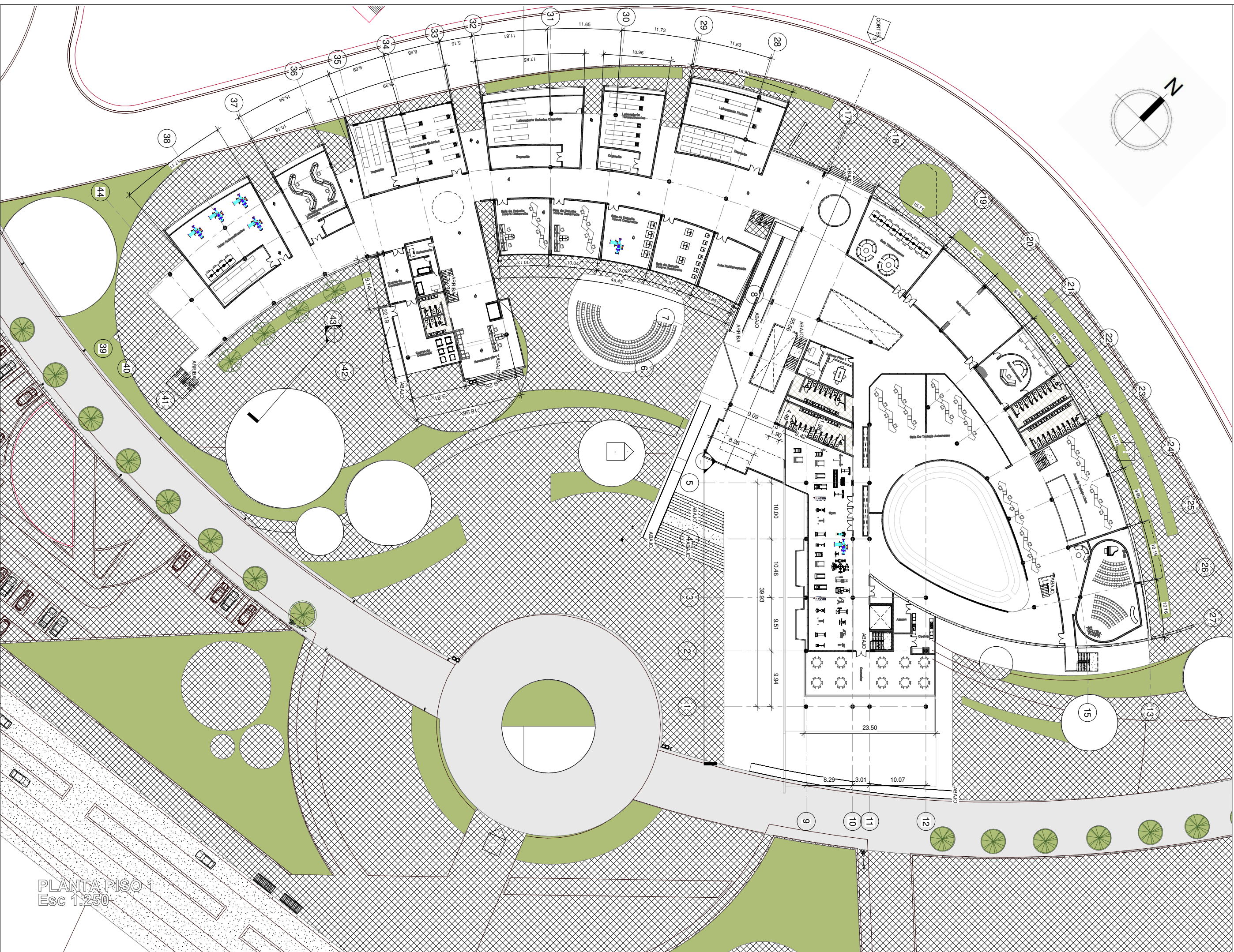
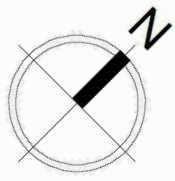

PLANTA PISO 1
Esc 1:250



UNIVERSIDAD
La Gran Colombia

FACULTAD DE ARQUITECTURA

PROYECTO:



Edificio
Tecnopedagógico

Campus Valmaría U.P.N

CONVENCIONES:

ELABORADO:

DIRECTOR DE TESIS:

CONTIENE:

FACHADAS

MODIFICACIONES:

OBSERVACIONES:

UBICACIÓN:



Bogotá DC,
Localidad de Suba

Número de Número de proyecto
plano

Fecha Fecha de
emisión

Escala

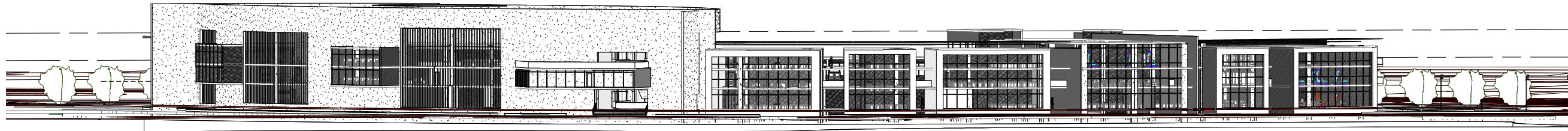

3 FACHADA A.A

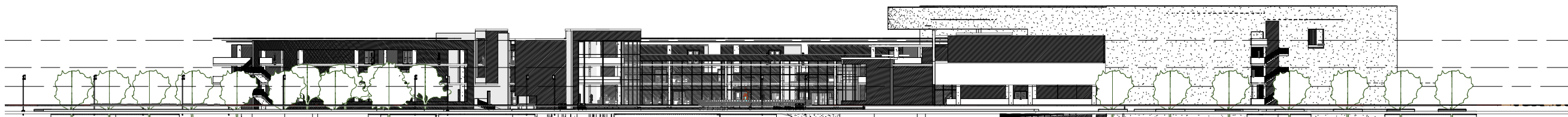

4 FACHADA B.B



1 FACHADA C.C.

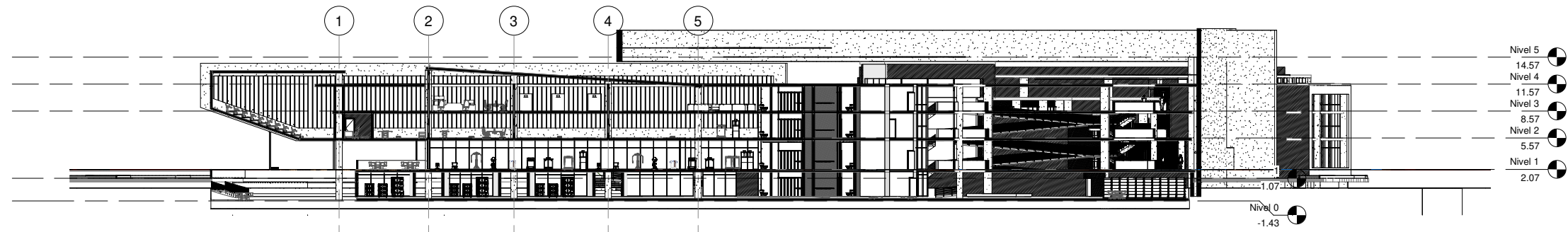

1 CORTE AA
1 : 250

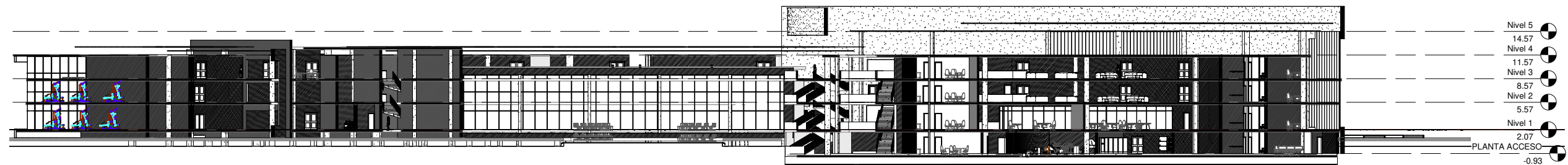

2 CORTE B.B
1 : 250

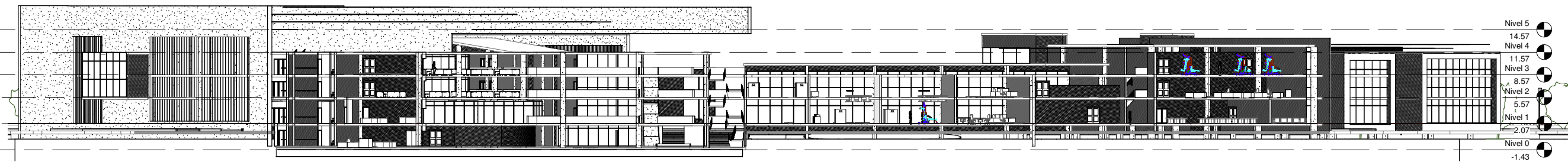

3 CORTE C.C
1 : 250



UNIVERSIDAD
La Gran Colombia

FACULTAD DE ARQUITECTURA

PROYECTO:



Edificio
Tecnopedagógico

Campus Valmaria U.P.N

CONVENCIONES:

ELABORADO:

DIRECTOR DE TESIS:

CONTIENE:

Sin nombre

MODIFICACIONES:

OBSERVACIONES:

UBICACIÓN:



Bogotá DC,
Localidad de Suba

Número de Número de proyecto
plano

Fecha Fecha de
emisión

Escala 1 : 250

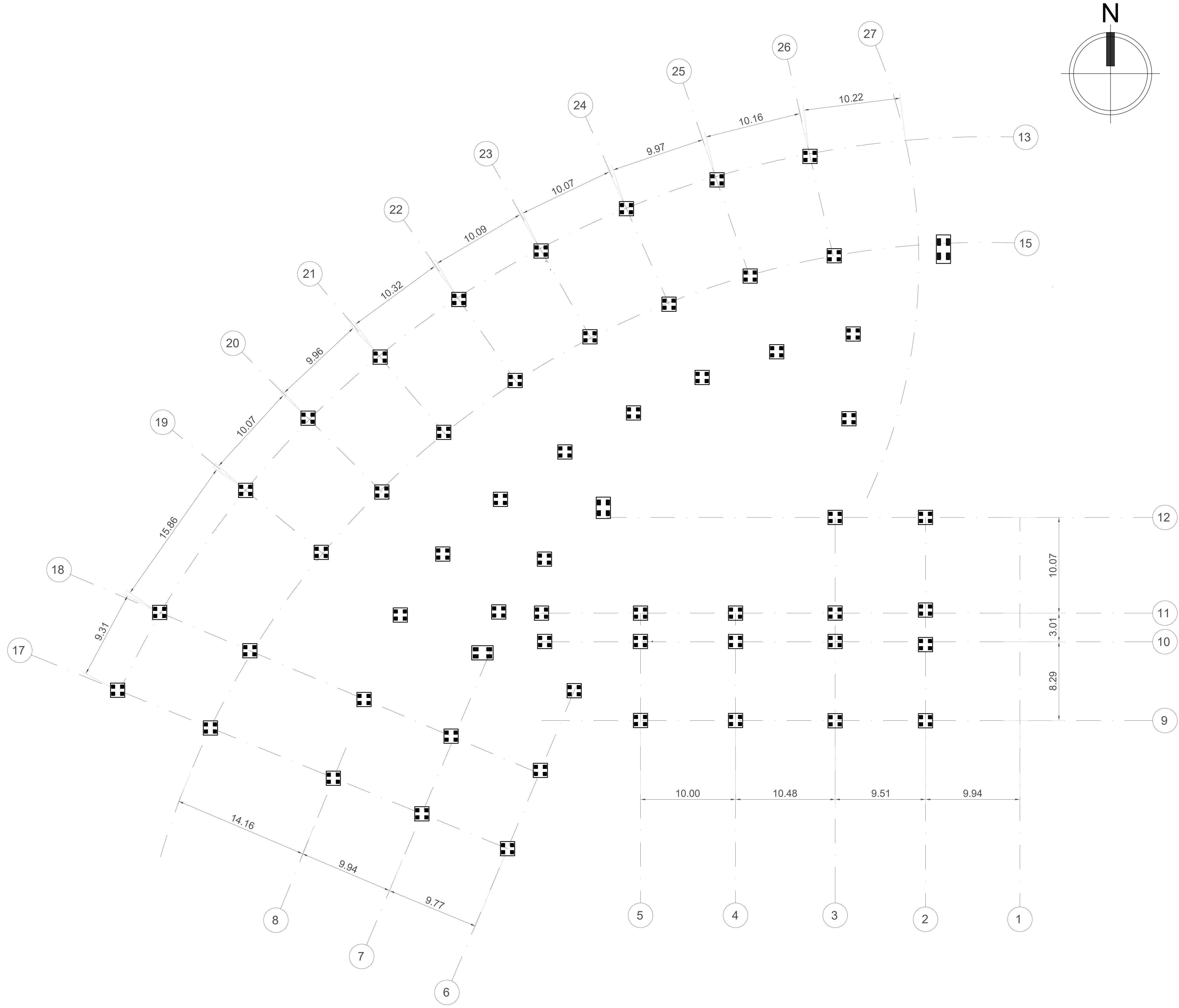

PLANTA DE SÓTANO - LOCALIZACIÓN DE ZAPATAS
ESCALA 1:200

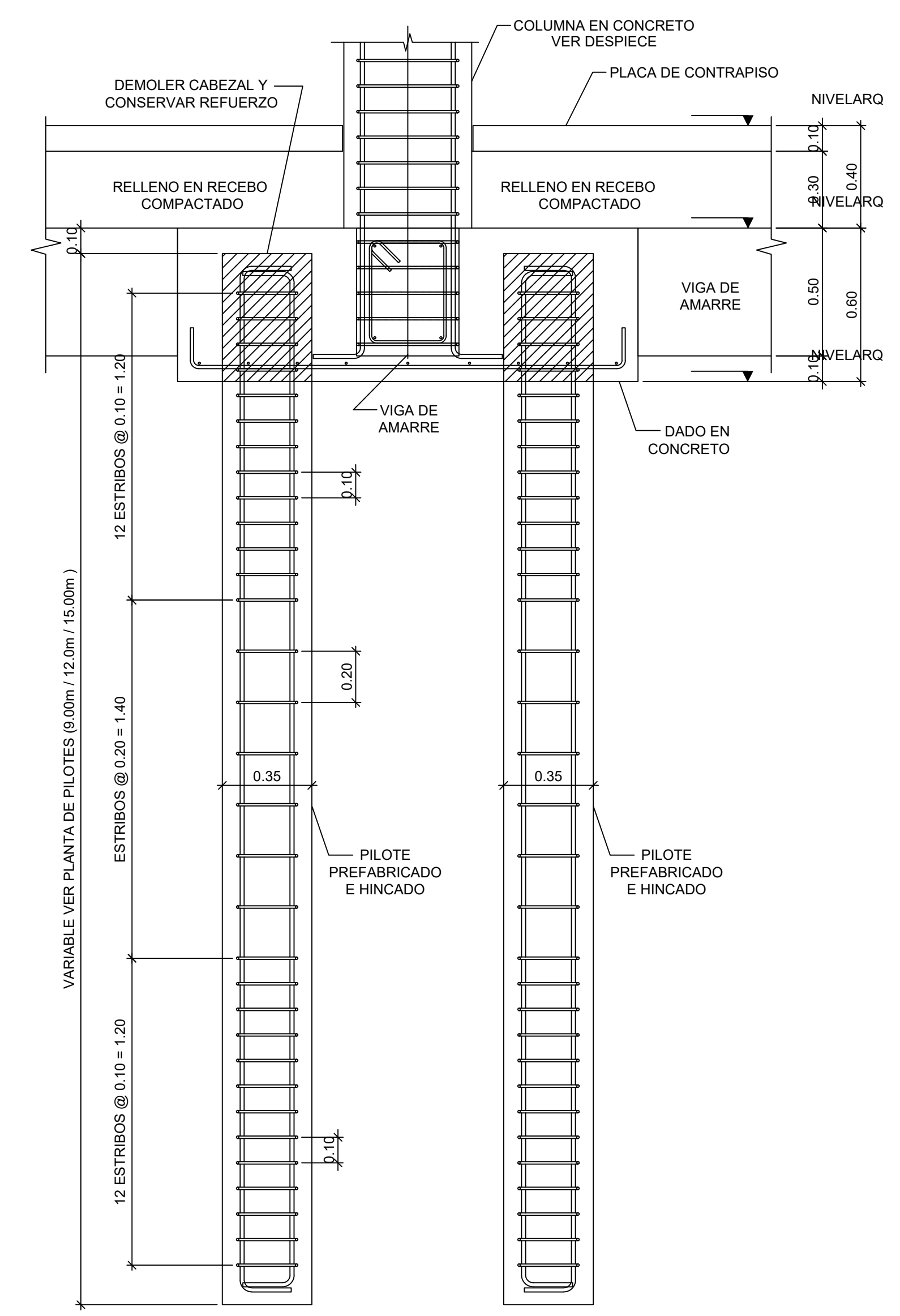
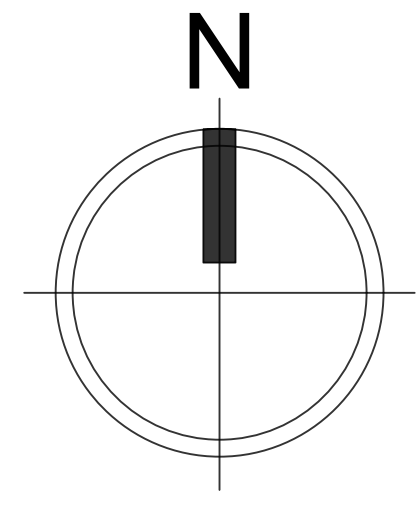
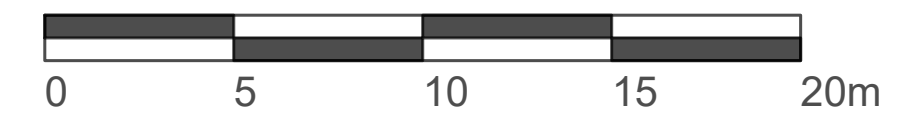

DETALLE TIPICO PILOTES
ESCALA 1:20

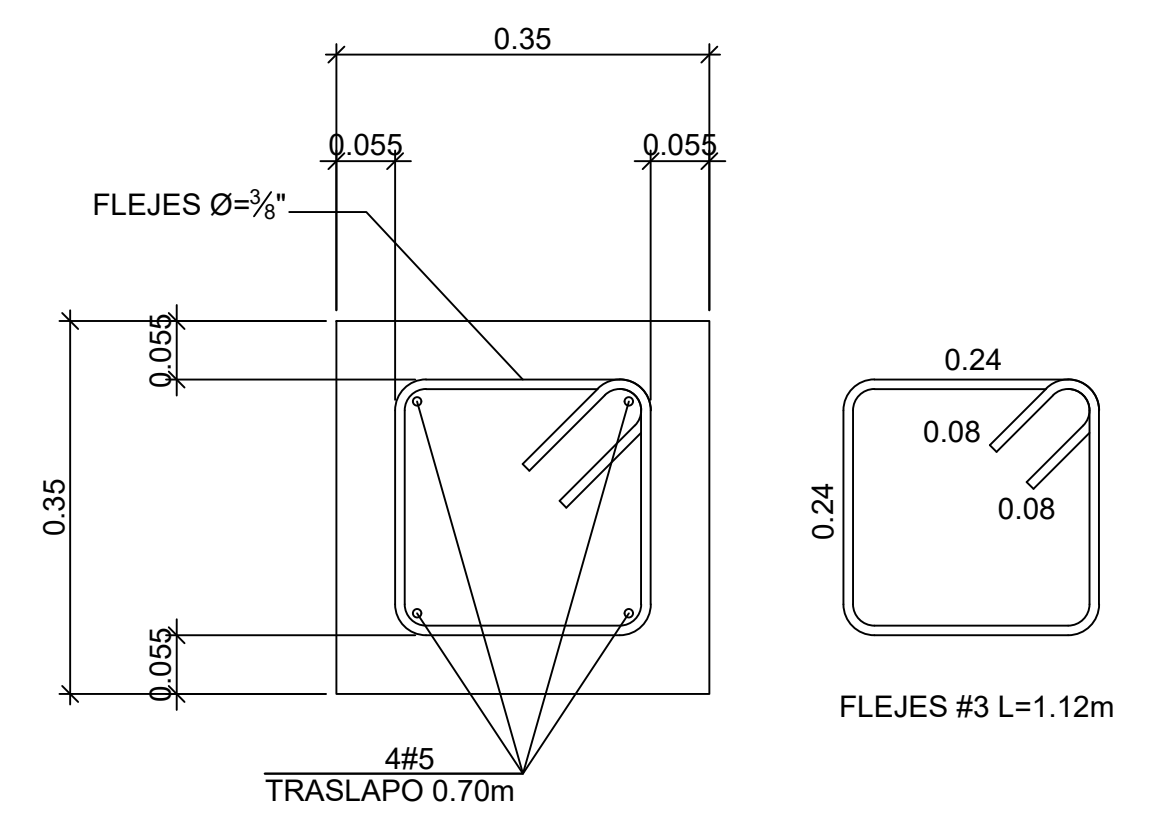

SECCION TIPICA PILOTE 0.35X0.35m
ESCALA 1:10

- MATERIALES:**
1. RESISTENCIA A LA COMPRESIÓN $F_c=35\text{MPa}$
 2. ACERO CORRUGADO: $F_y 420\text{MPa}$



UNIVERSIDAD
La Gran Colombia

FACULTAD DE ARQUITECTURA

PROYECTO:

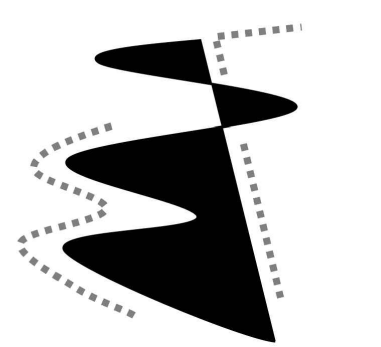

Edificio
Tecnopedagógico

Campus Valmaria U.P.N

CONVENCIONES:

ELABORADO:

DIRECTOR DE TESIS:

CONTIENE:

PLANTA DE
SÓTANO -
LOCALIZACIÓN DE
ZAPATAS

MODIFICACIONES:

OBSERVACIONES:

UBICACIÓN:

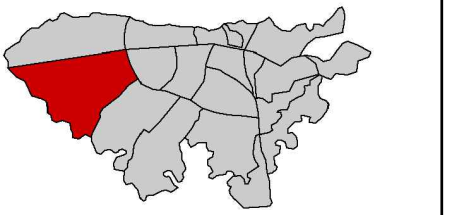

Bogotá DC.
Localidad de Suba

Número de
plano ES-01

Fecha 28/11/2022

Escala INDICADA

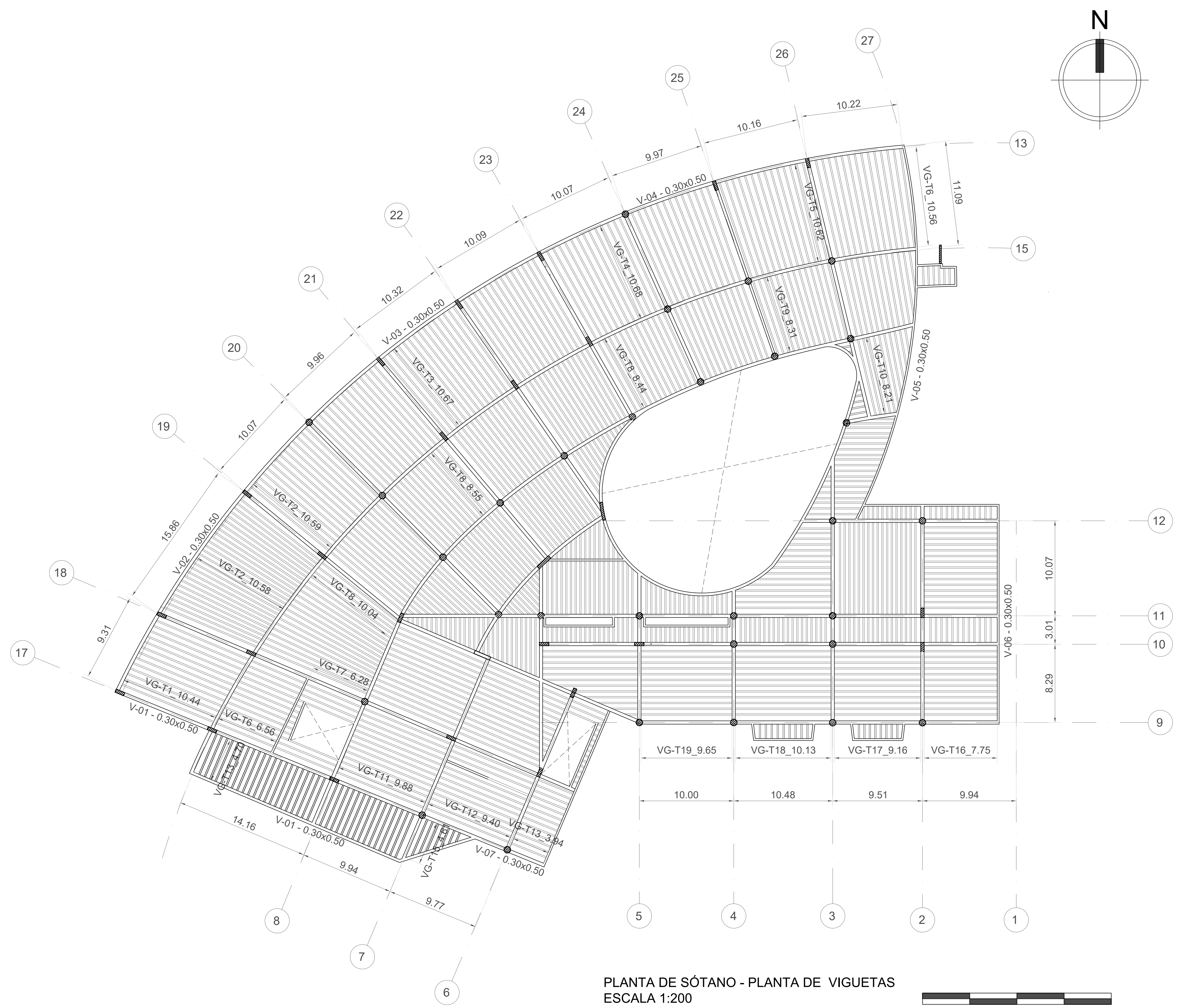

PLANTA DE SÓTANO - PLANTA DE VIGUETAS
ESCALA 1:200

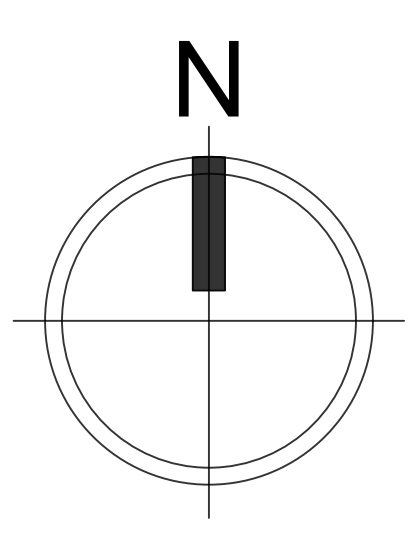
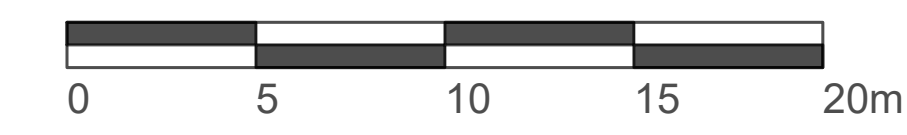

UNIVERSIDAD
La Gran Colombia

FACULTAD DE ARQUITECTURA

PROYECTO:

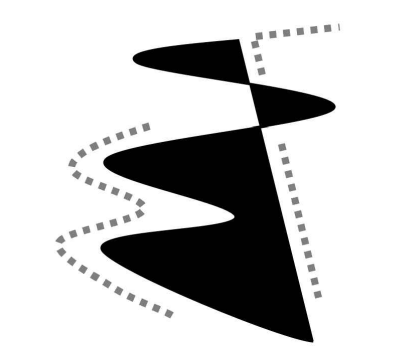

Edificio
Tecnopedagógico

Campus Valmaria U.P.N

CONVENCIONES:

ELABORADO:

DIRECTOR DE TESIS:

CONTIENE:

PLANTA DE
SÓTANO - PLANTA
DE VIGUETAS

MODIFICACIONES:

OBSERVACIONES:

UBICACIÓN:

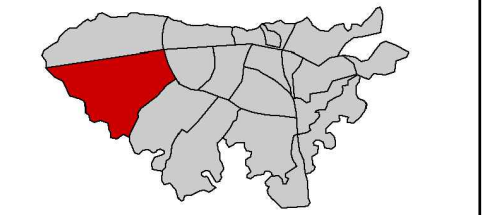

Bogotá DC.
Localidad de Suba

Número de
plano ES-02

Fecha 28/11/2022

Escala INDICADA



UNIVERSIDAD
La Gran Colombia

FACULTAD DE ARQUITECTURA

PROYECTO:

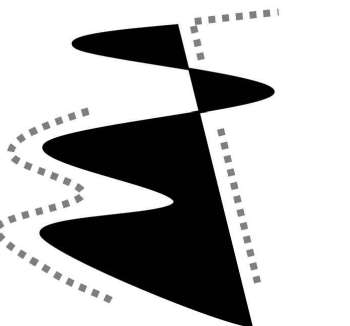

Edificio
Tecnopedagógico

Campus Valmaria U.P.N

CONVENCIONES:

ELABORADO:

DIRECTOR DE TESIS:

CONTIENE:

PLANTA DE
PRIMER NIVEL -
PLANTA DE
VIGUETAS

MODIFICACIONES:

OBSERVACIONES:

UBICACIÓN:

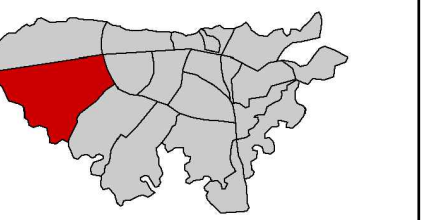

Bogotá DC.
Localidad de Suba

Número de
plano ES-03

Fecha 28/11/2022

Escala INDICADA

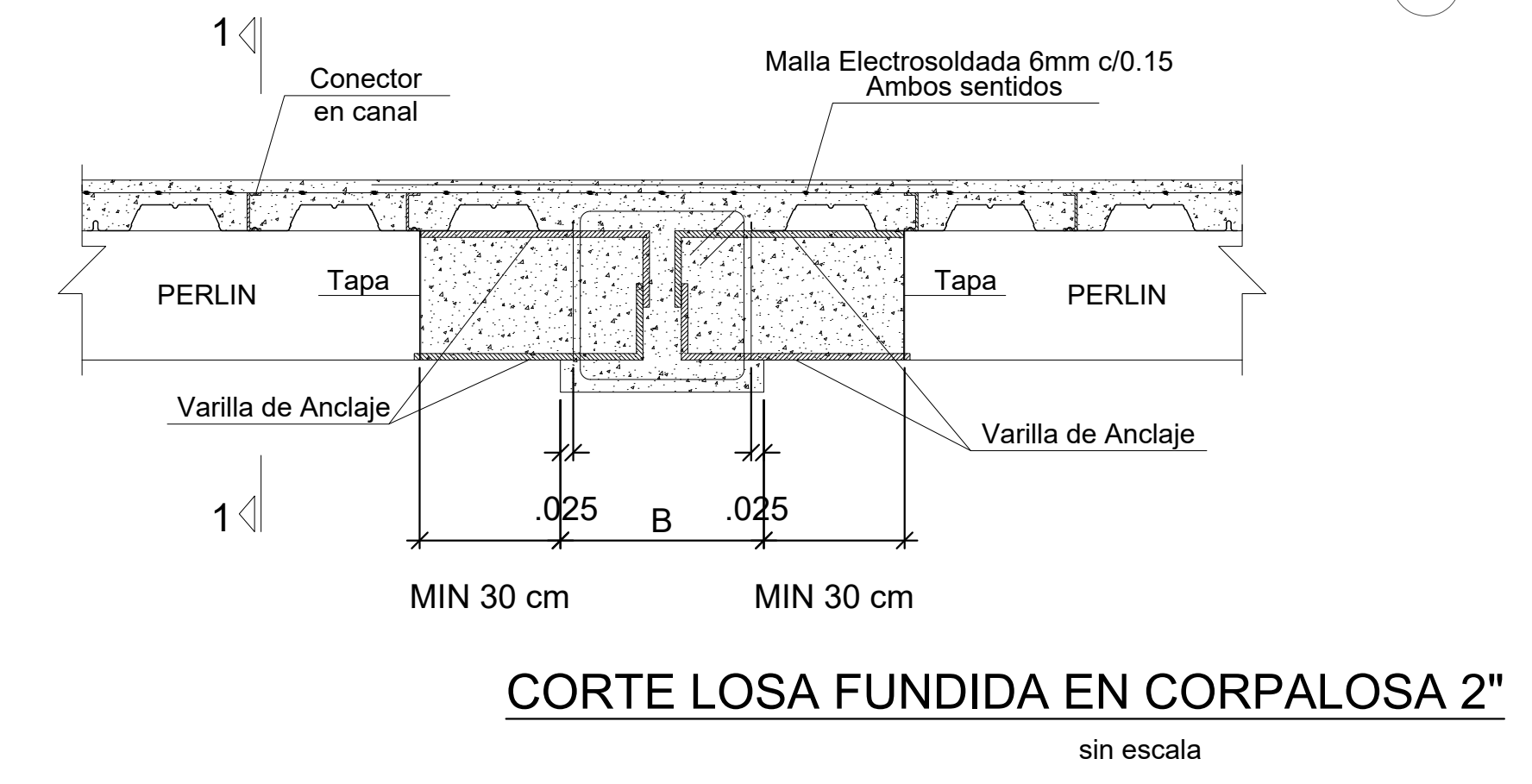
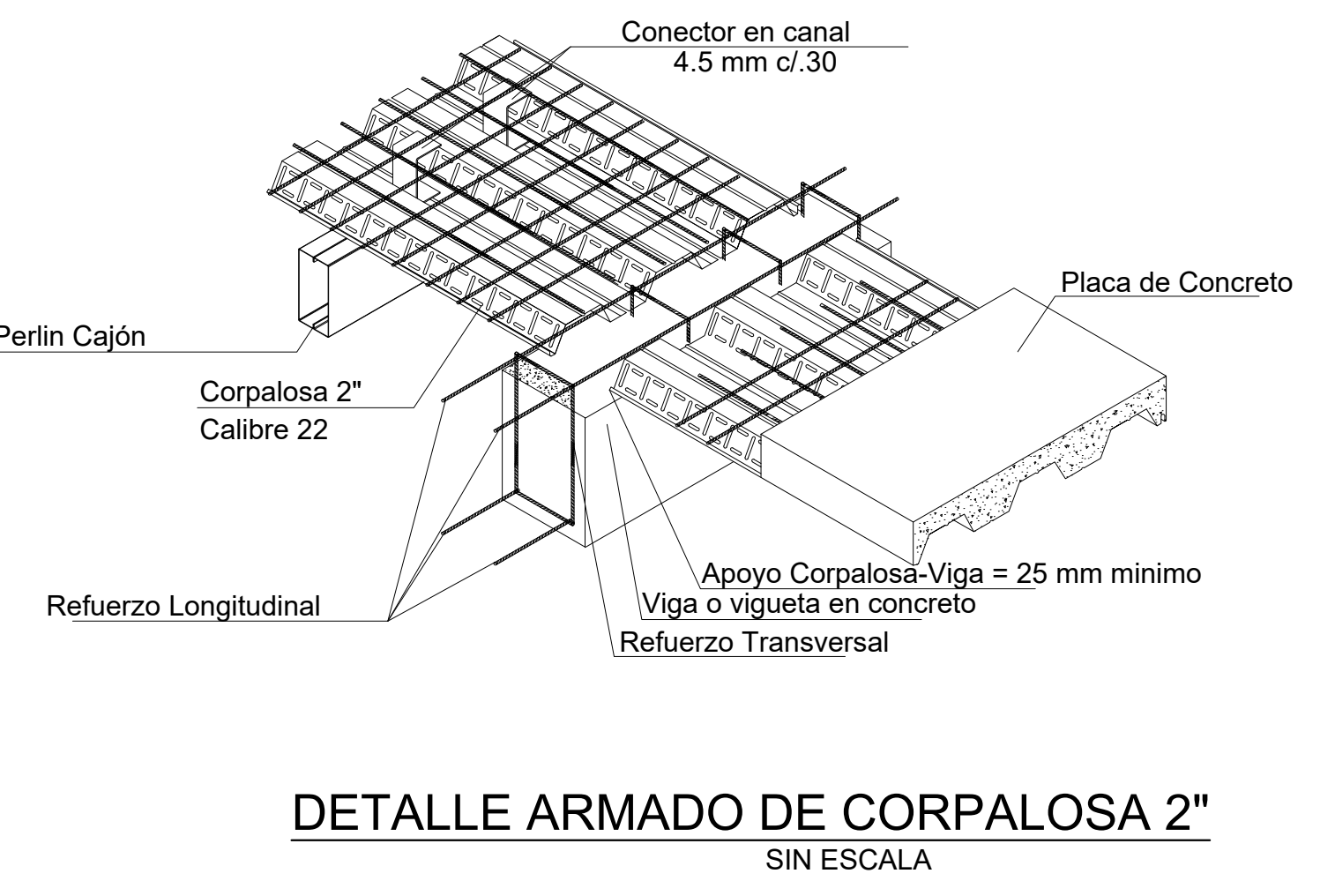
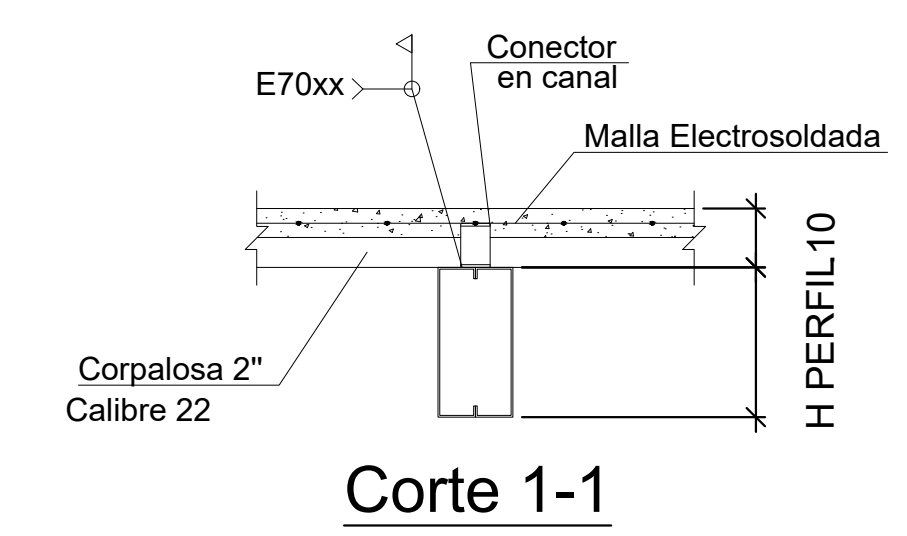
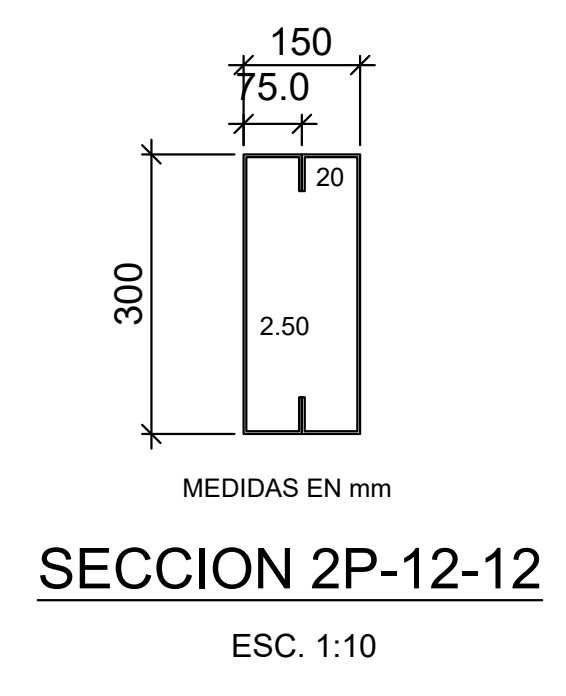
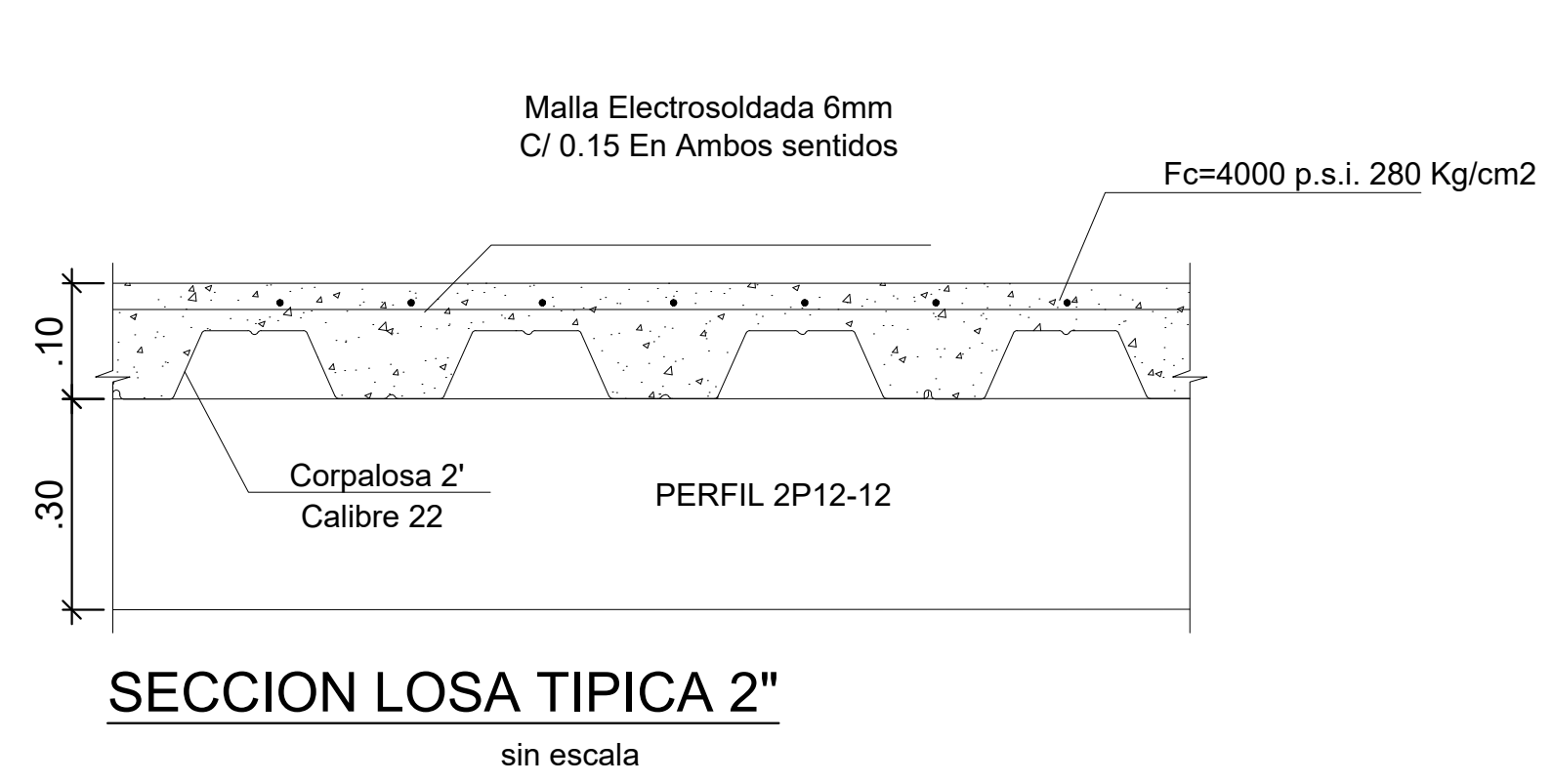
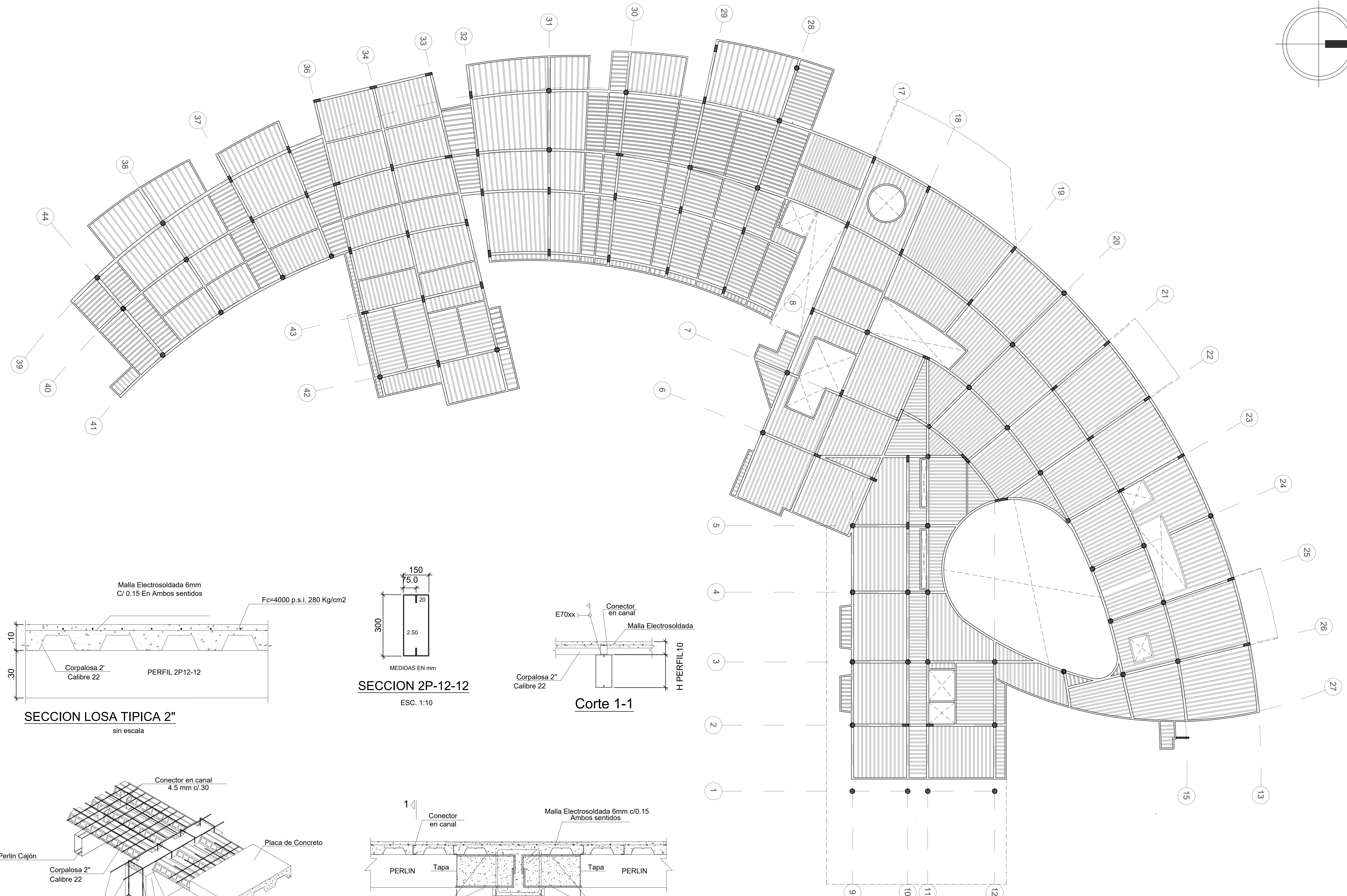
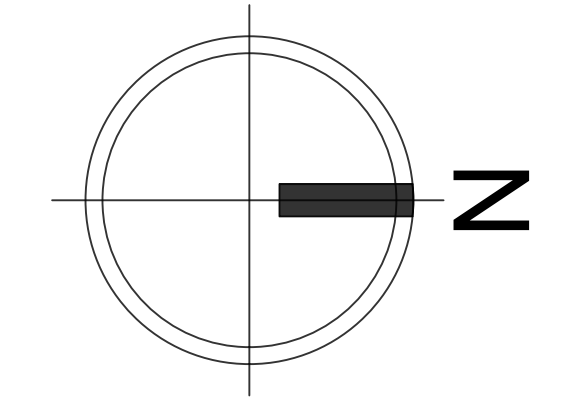

PLANTA DE PRIMER NIVEL - PLANTA DE VIGUETAS
ESCALA 1:200

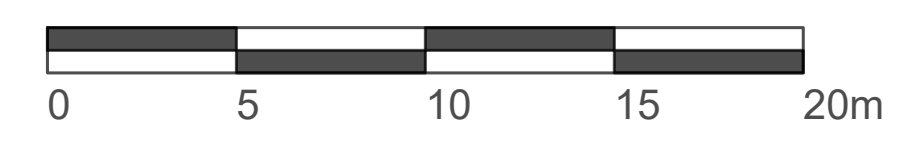



UNIVERSIDAD
La Gran Colombia

FACULTAD DE ARQUITECTURA

PROYECTO:

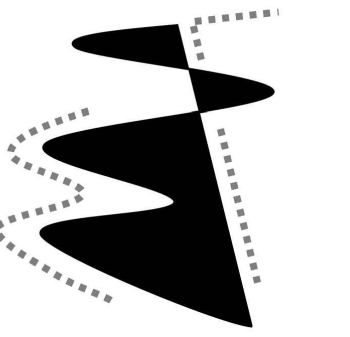

Edificio
Tecnopedagógico

Campus Valmaria U.P.N

CONVENCIONES:

ELABORADO:

DIRECTOR DE TESIS:

CONTIENE:
PLANTA DE
SEGUNDO NIVEL -
PLANTA DE
VIGUETAS

MODIFICACIONES:

OBSERVACIONES:

UBICACIÓN:

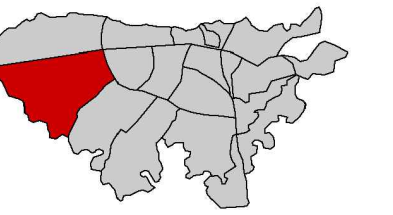

Bogotá DC.
Localidad de Suba

Número de
plano ES-04

Fecha 28/11/2022

Escala INDICADA

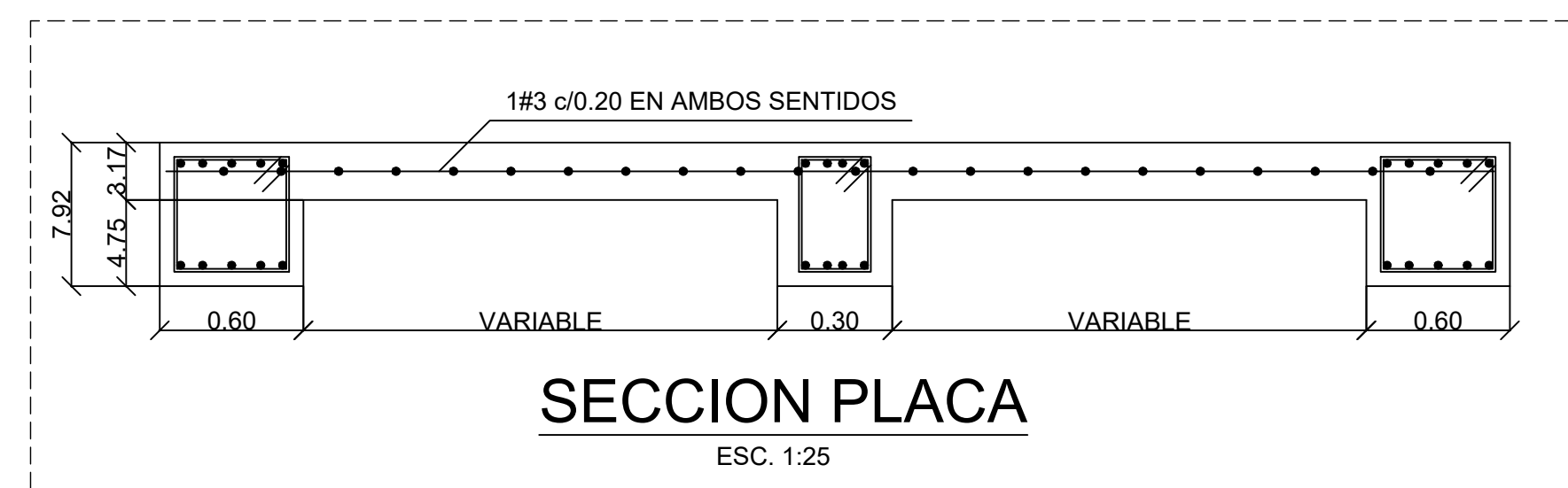
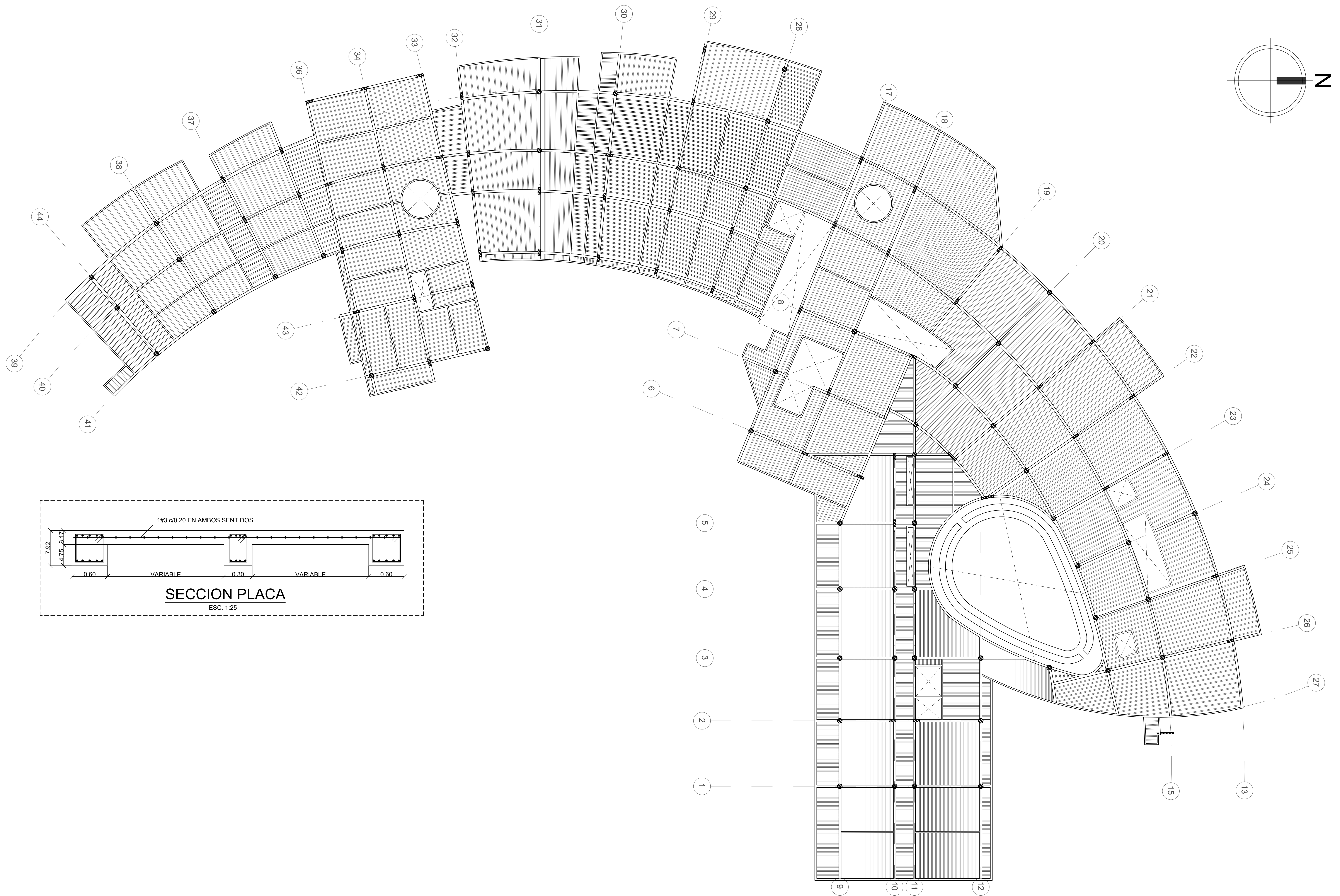
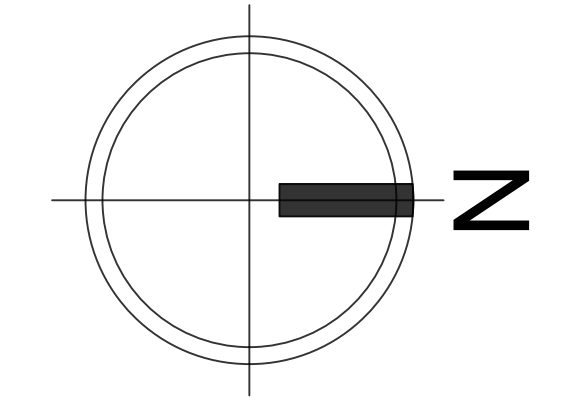

PLANTA DE SEGUNDO NIVEL - PLANTA DE VIGUETAS
ESCALA 1:200

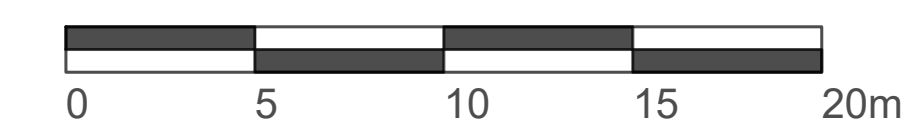



UNIVERSIDAD
La Gran Colombia

FACULTAD DE ARQUITECTURA

PROYECTO:

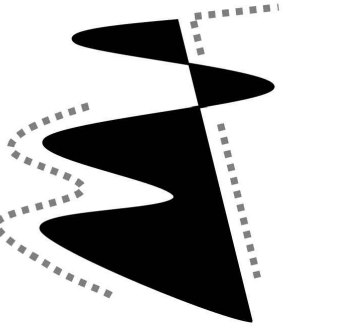

Edificio
Tecnopedagógico

Campus Valmaria U.P.N

CONVENCIONES:

ELABORADO:

DIRECTOR DE TESIS:

CONTIENE:
PLANTA DE
TERCER NIVEL -
PLANTA DE
VIGUETAS

MODIFICACIONES:

OBSERVACIONES:

UBICACIÓN:

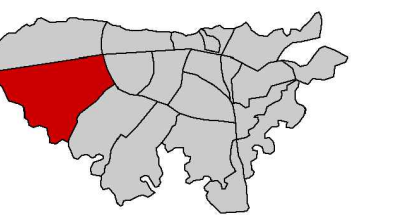

Bogotá DC.
Localidad de Suba

Número de
plano ES-05

Fecha 28/11/2022

Escala INDICADA

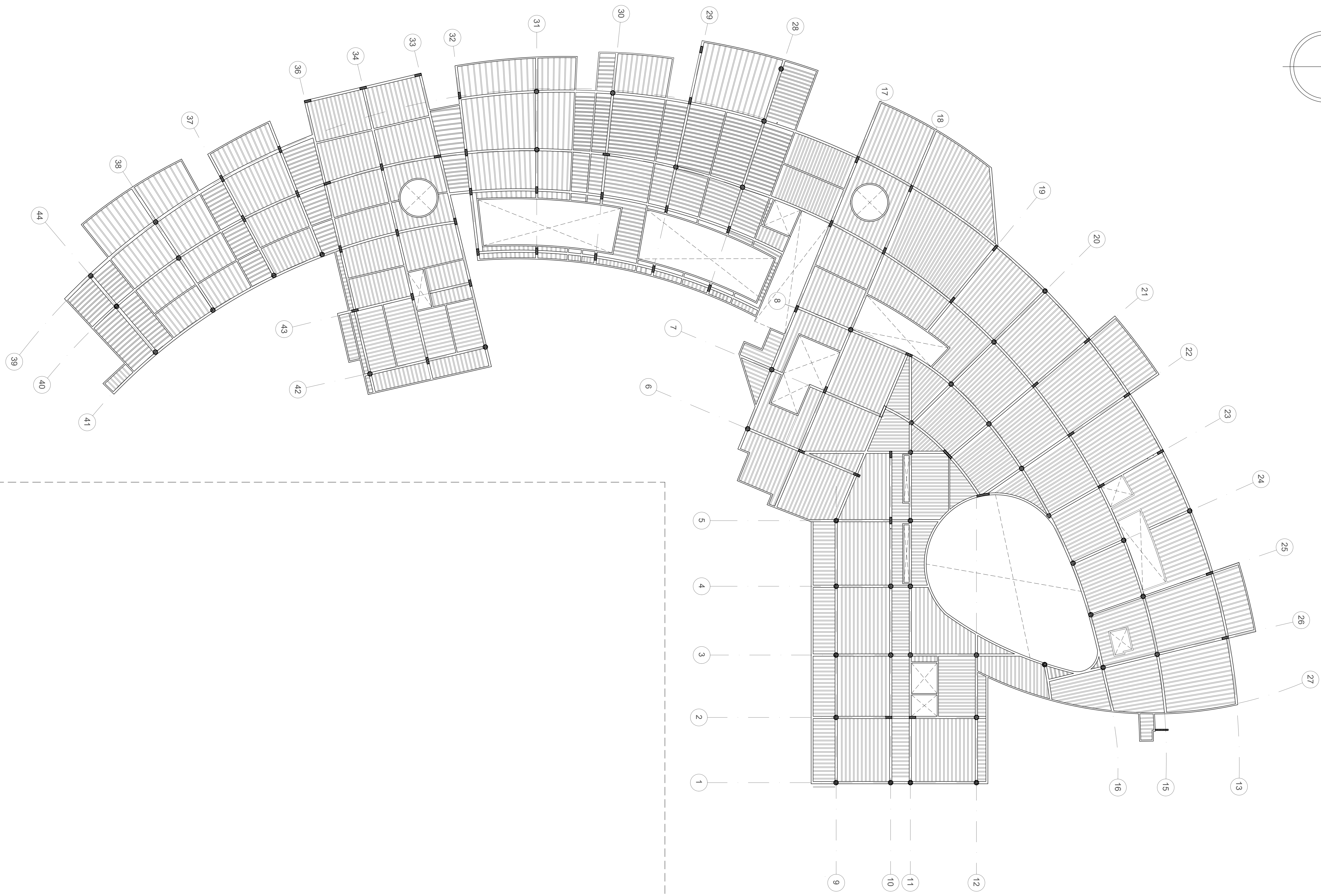
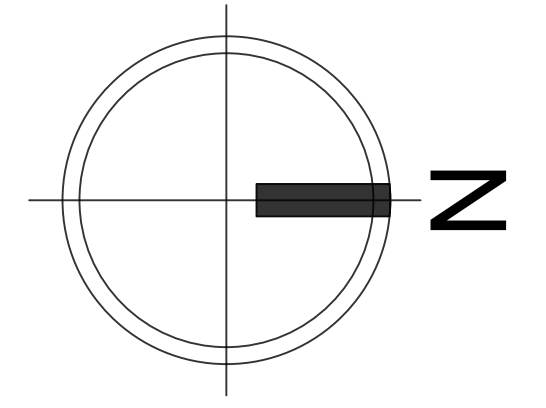

PLANTA DE TERCER NIVEL - PLANTA DE VIGUETAS
ESCALA 1:200

