

PROYECTO
CIMF:
Centro de Integración
Multipropósito las Flores

CONVENCIONES.

ARQUITECTO
Arq. Mg. Juan Carlos Roman

PROPIETARIOS
Duvan Erley Cordoba
Iván Andrés Santos

CONTIENE
Corte AA

LOCALIZACION:
2°26'20.6"N 76°37'27.5"W

ESCALA:
1:20
FECHA:
07 12 2017

ARCHIVO:
P_CIMF.DWG
FECHA ARCHIVO:
V:

SEÑAL:
Duvan Cordoba
Iván Santos
ELABORACION:
Duvan Cordoba
Iván Santos

REVISION:
FLANCHA N°:
A-002
DE:

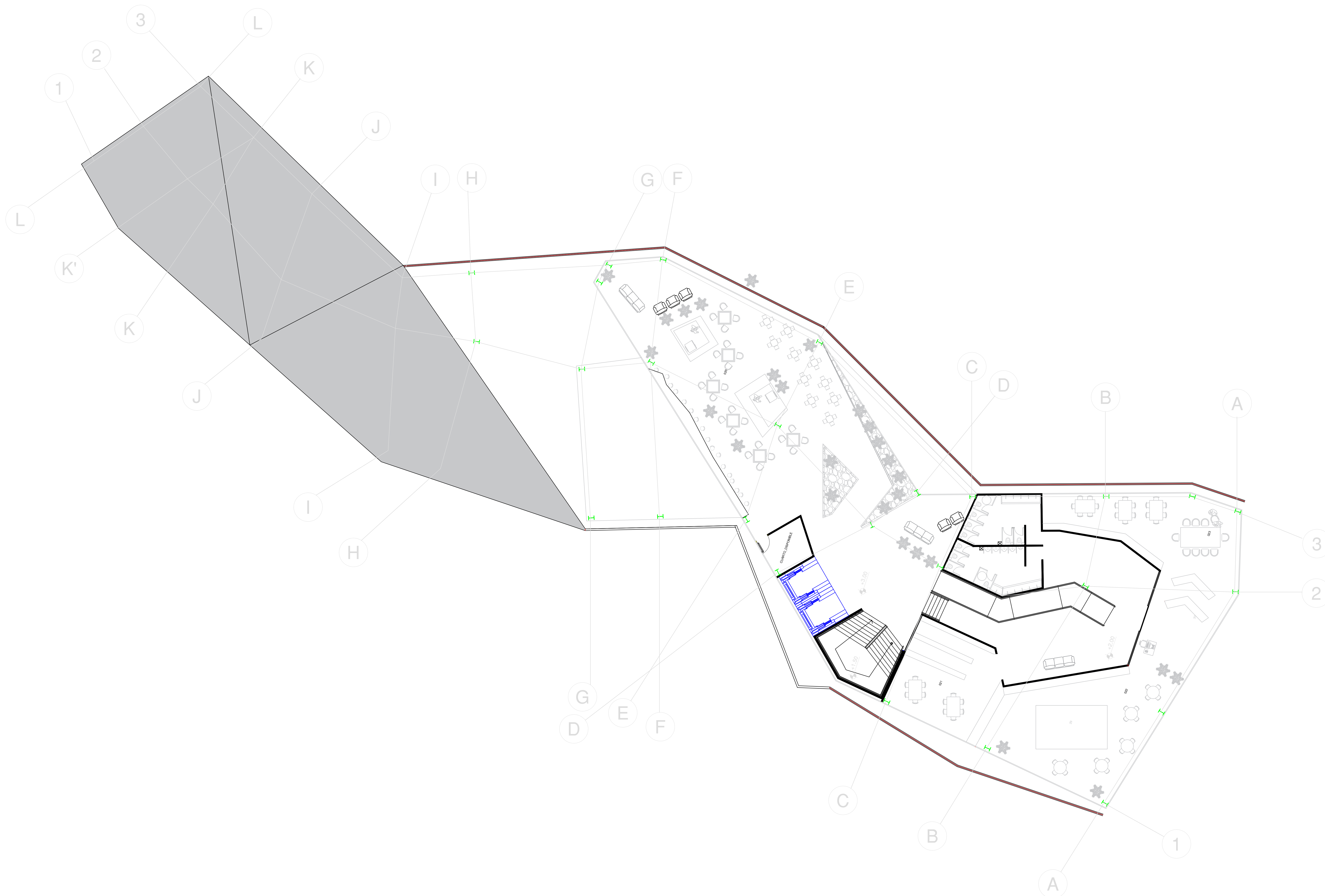
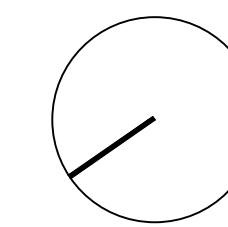

UNIVERSIDAD
La Gran Colombia

PROYECTO
CIMF:
Centro de Integración
Multipropósito las Flores

CONVENCIONES.
O20 Cafetería
O21 Hemeroteca
O22 Biblioteca
O23 Ludoteca

ARQUITECTO
Arq. Mg. Juan Carlos Roman

PROPIETARIOS
Duvan Erley Cordoba
Iván Andrés Santos

CONTIENE
Tercer Nivel

LOCALIZACIÓN:
2°26'20.6"N 76°37'27.5"W

ESCALA: 1:125	FECHA: 07 12 2017
------------------	----------------------

ARCHIVO: P_CIMF.DWG	FECHA ARCHIVO: / /
------------------------	-----------------------

SEÑALADO: Duvan Cordoba Iván Santos	ELABORACIÓN: Duvan Cordoba Iván Santos
---	--

REVISIÓN:	PLANO N°: A-002	FRANCHA N°: DE:
-----------	--------------------	--------------------

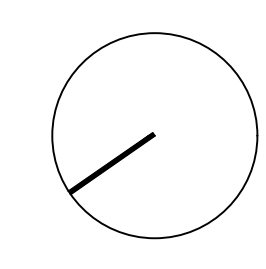
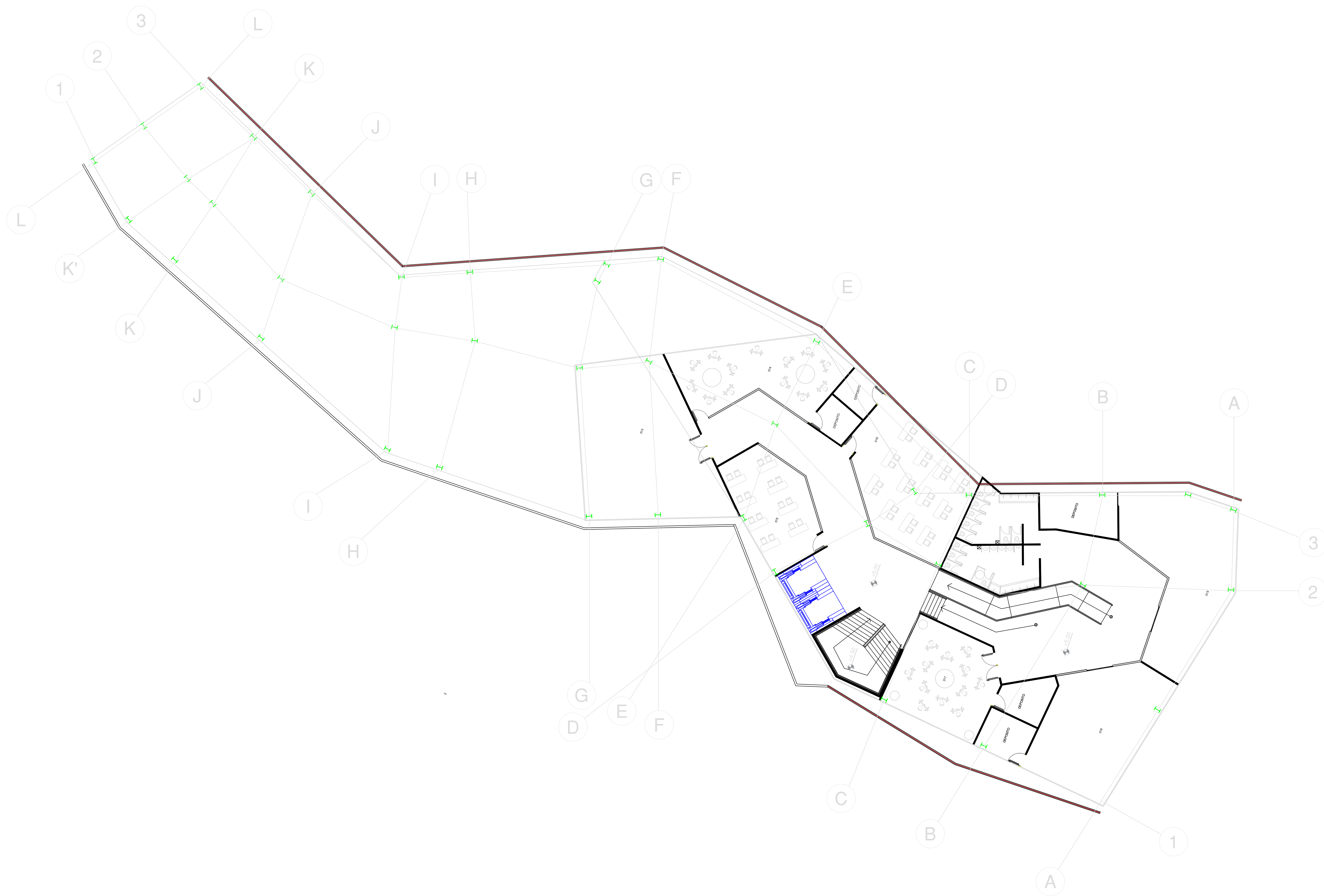

UNIVERSIDAD
La Gran Colombia

PROYECTO
CIMF:
Centro de Integración
Multipropósito las Flores

- CONVENCIONES.
- O13 Salon de danzas
 - O14 Salon de pintura
 - O15 Salon de escultura
 - O16 Salon de teona
 - O17 Salon de pintura
 - O18 Salon de musica
 - O19 Salon de baile

ARQUITECTO
Arq. Mg. Juan Carlos Roman

PROPIETARIOS
Duvan Erley Cordoba
Iván Andrés Santos

CONTIENE
Segundo Nivel

LOCALIZACION:
2°26'20.6"N 76°37'27.5"W

ESCALA: 1:125	FECHA: 07 12 2017
------------------	----------------------

ARCHIVO: P_CIMF.DWG	FECHA ARCHIVO: / /
------------------------	-----------------------

SEÑAL: Duvan Cordoba Iván Santos	ELABORACION: Duvan Cordoba Iván Santos
--	--

REVISION:	PLANO N°: A-002	FLANCHA N°: DE:
-----------	--------------------	--------------------

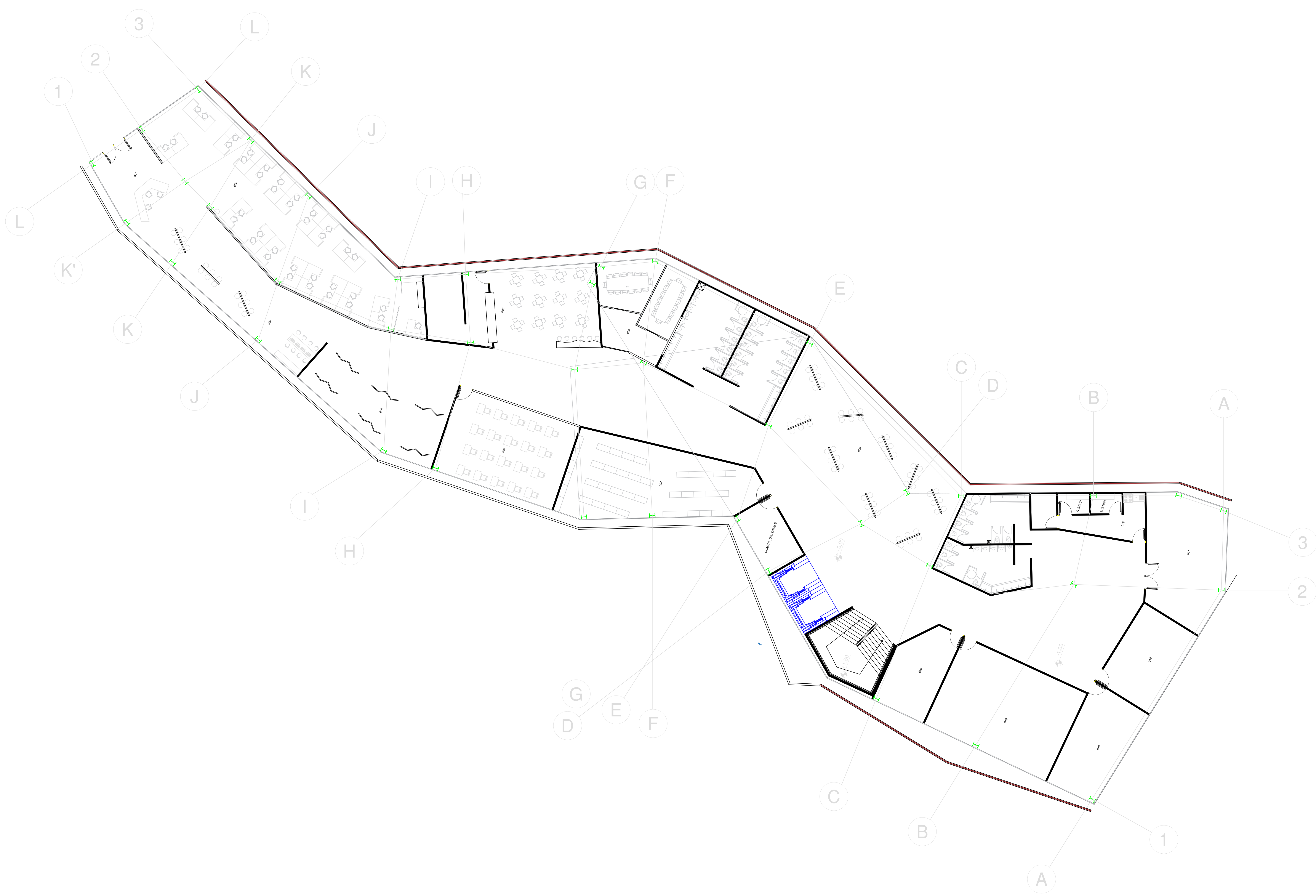
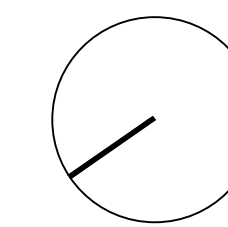

30	100-V	INDICAR
AL VOLUMEN	JAN GIMLI	



UNIVERSIDAD
La Gran Colombia

PROYECTO
CIMF:
Centro de Integración
Multipropósito las Flores

- CONVENCIONES.
- 001 Recepción
 - 002 Administrativo
 - 003 Información
 - 004 Galena Comercial
 - 005 Cafetería
 - 006 Sala de capacitación
 - 007 Archivo
 - 008 Sala de juntas
 - 009 Galena de exposición
 - 010 Taller de Fabricación
 - 011 Taller de Reparación
 - 012 Cuarto servicios generales

ARQUITECTO
Arq. Mg. Juan Carlos Roman

PROPIETARIOS
Duvan Erley Cordoba
Iván Andrés Santos

CONTIENE
Primer Nivel

LOCALIZACION:
2°26'20.6"N 76°37'27.5"W

ESCALA: 1:125	FECHA: 07 12 2017
------------------	----------------------

ARCHIVO: P_CIMF.DWG	FECHA ARCHIVO: / /
------------------------	-----------------------

SEÑAL: Duvan Cordoba Iván Santos	ELABORACION: Duvan Cordoba Iván Santos
--	--

REVISION:	PLANO N°: A-001	FLANCHA N°: DE:
-----------	--------------------	--------------------

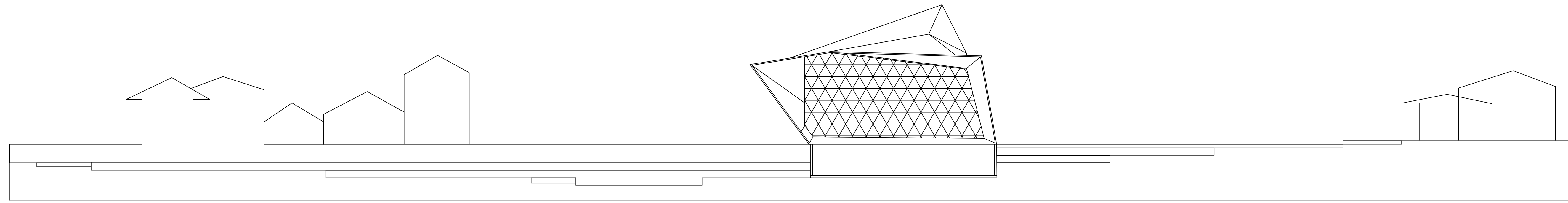

FACHADA FRONTAL

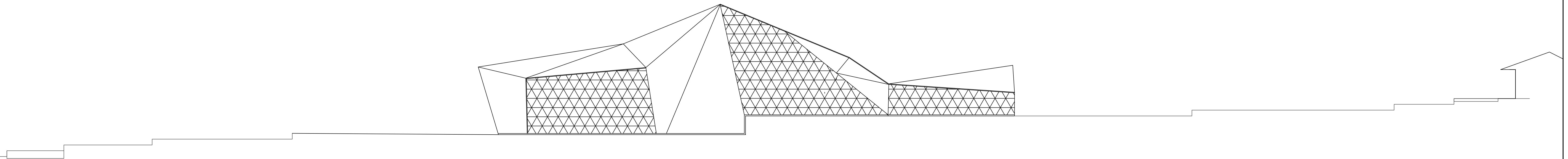

FACHADA LATERAL IZQUIERDA

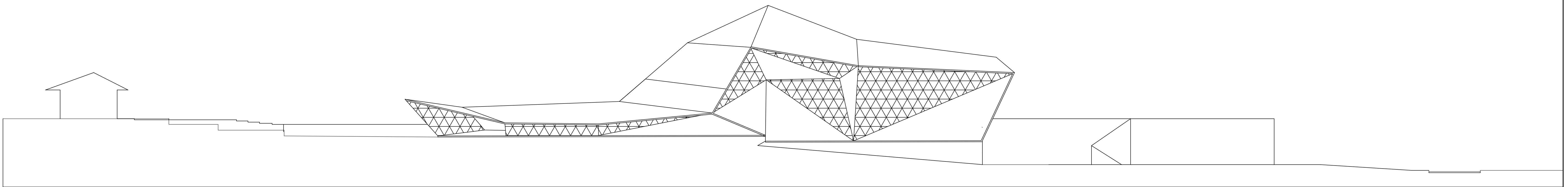

FACHADA LATERAL DERECHA

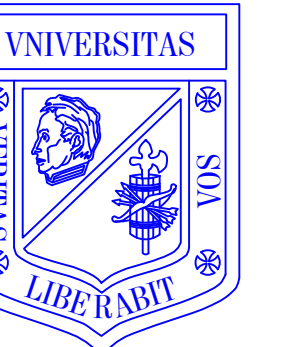

UNIVERSIDAD
La Gran Colombia

PROYECTO
CIMF:
Centro de Integración
Multipropósito las Flores

CONVENCIONES.

ARQUITECTO
Arq. Mg. Juan Carlos Roman

PROPIETARIOS
Duvan Erley Cordoba
Iván Andrés Santos

CONTIENE
Fachada

LOCALIZACION:
2°26'20.6"N 76°37'27.5"W

ESCALA: 1:20	FECHA: 07 12 2017
-----------------	----------------------

ARCHIVO: P_CIMF.DWG	FECHA ARCHIVO: ____
------------------------	------------------------

SEÑAL: Duvan Cordoba Iván Santos	ELABORACION: Duvan Cordoba Iván Santos
--	--

REVISION:	PLANO N°: A-002	PLANCHAS N°: DE:
-----------	--------------------	---------------------



CONVENCIONES.

- 001 Losa Maciza
- 002 Piso En Porcelanato
- 003 Concreto Modular 1m*1m
- 004 Tubo PVC 1 1/2"
- 005 Omega 5cm
- 006 Cielo Razo
- 007 Steel Deck
- 008 Malla Electroalada
- 009 Piso En Madera Laminada
- 010 Piso En Alfombra
- 011 Fibrocemento 12mm
- 012 Pilote 15 cm Diametro
- 013 Vidrio Templado 8mm
- 014 Perfil IPE 400
- 015 Recolector Aguas Lluvias
- 016 Indicador del norte
- 017 Madera Sintética 12mm Microperforada
- 018 Malla Transitable
- 019 Herraje Climait
- 020 Perfil IPE 80
- 021 Butiral
- 022 Vidrio Templado 6mm
- 023 Vidrio Templado 4mm
- 024 Sistema Climait

ARQUITECTO

Arq. Mg. Juan Carlos Roman

PROPIETARIOS

Duvan Erley Cordoba
Iván Andrés Santos

CONTIENE

Corte Fachada

LOCALIZACION:

2°26'20.6"N 76°37'27.5"W

ESCALA: 1:20
FECHA: 07 12 2017

ARCHIVO: P_CIMF.DWG
DISEÑADO: Duvan Cordoba
Iván Santos
ELABORADO: Duvan Cordoba
Iván Santos

REVISION: FLANO N°: A-005
PLANCHAS N°: 01

