



PROGRAMA ARQUITECTÓNICO



COMPLEJO HOTELERO MAPANGA

1. RECEPCIÓN/ADMINISTRACIÓN
2. ENFERMERÍA
3. BOHIO
4. INDIVIDUALIDADES
5. ZONA MÚLTIPLE
6. CAFETERÍA
7. CUARTOS DE LA LÍNEA DE SERVICIO
= LAVANDERÍA
= ALMACÉN
= CUARTO HIDRAULICO
= CUARTO DE BASURAS
8. CUARTO DE COMPOST
= BOVEDA
= ALMACÉN
9. PARQUEADEROS

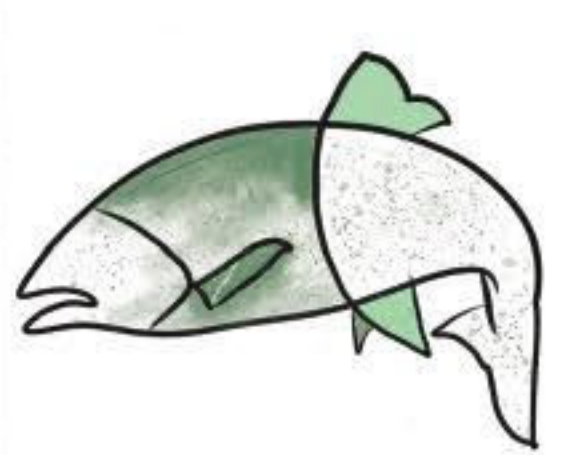

PLANTA DE PROCESAMIENTO DE TRUCHA

A. RECEPCIÓN
B. ADMINISTRACIÓN
C. ENFERMERÍA
D. CUARTO DE VIGILANCIA
E. BAÑO Y VESTIER
F. CUARTO DE ASEO
G. RECEPCIÓN DE LA TRUCHA
H. LÍNEA DE PRODUCCIÓN
I. CUARTO FRIO
J. DESPACHO
K. BODEGAS
L. ALMACENAMIENTO
M. AREA DE ESTANQUES
N. CUARTO DE MANEJO DE RESIDUOS DE TRUCHA
O. CAFETERÍA
P. PARQUEADERO

ORGANIGRAMA PROYECTO TRUCHICOLA MAPANGA

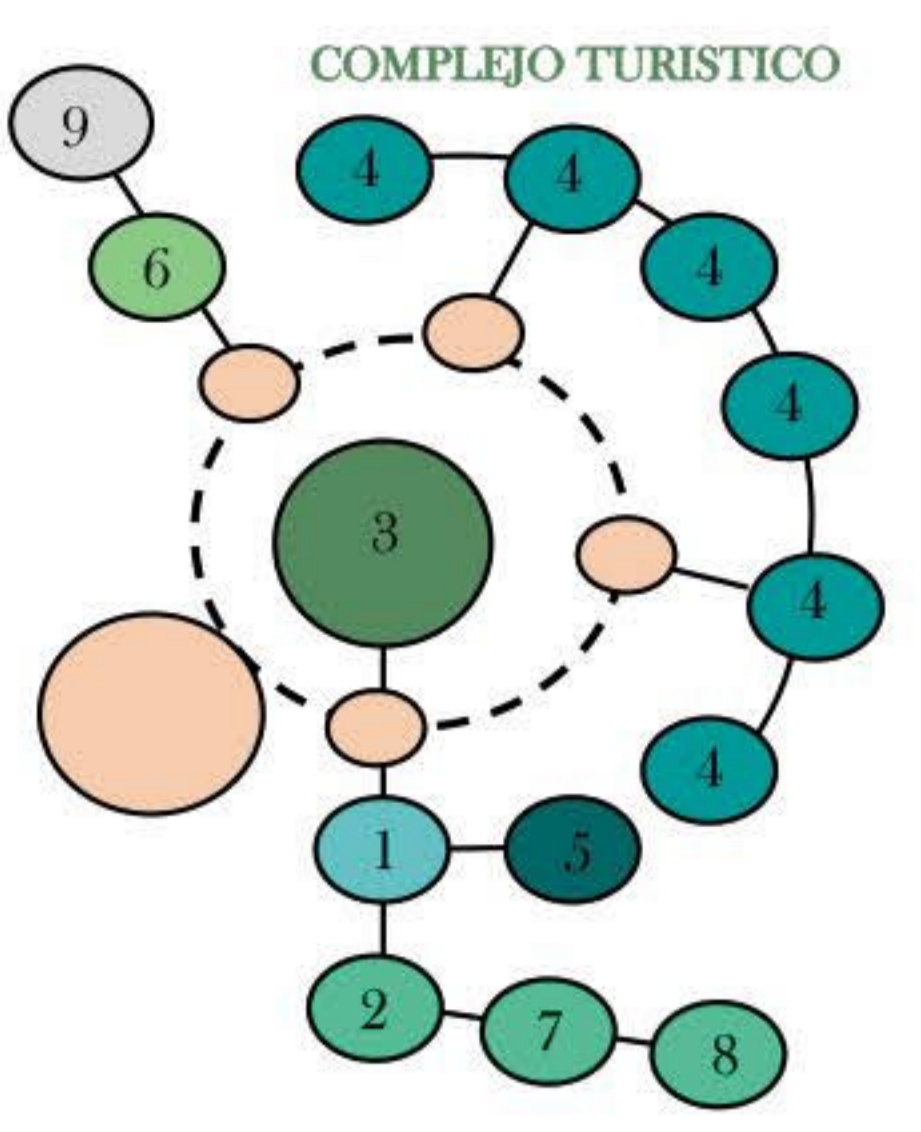

- ESTANQUES
- PLANTA DE PROCESAMIENTO
- COMPLEJO TURISTICO
- ACCESO

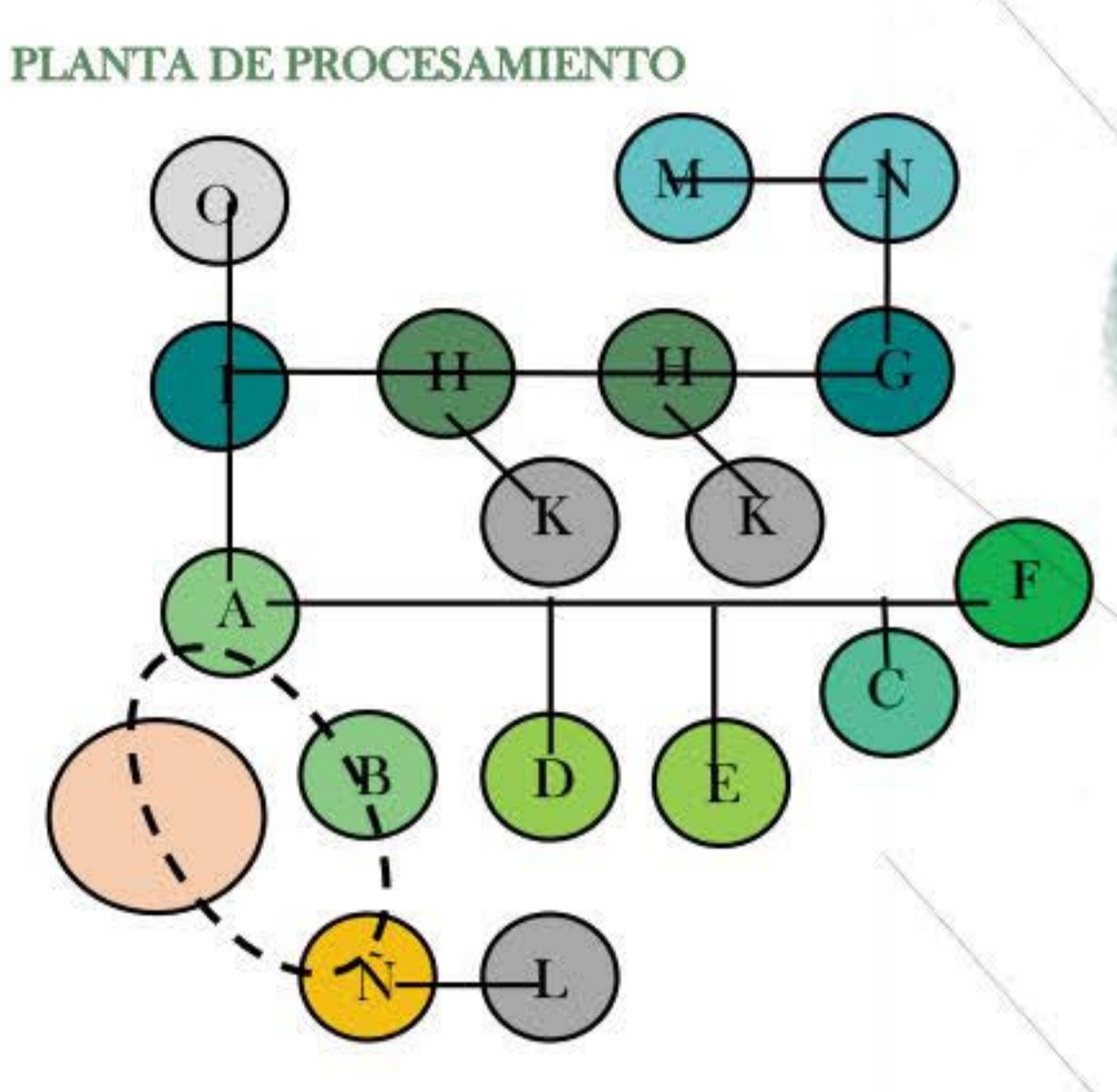

CONCEPTUALIZACIÓN



Proyección de octógonos para determinar la ubicación de las construcciones a nivel concéntrico. Partiendo desde la centralidad que será el Corazón del proyecto.

Se aprovecha el asentamiento cerca del cuerpo de gua de manera lineal para los accesos.

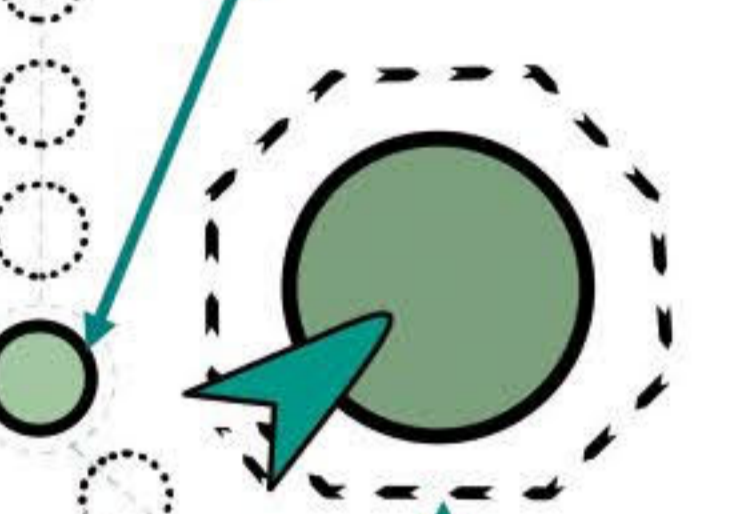

Ya que el agua representa el acceso y salida del alma humana, por ende el proyecto debe estar abierto al cuerpo de agua.

Se mantienen recorridos a partir del octógono central que esta alrededor del corazón y perpendiculares a las sustracciones realizadas.

Se generan perforación y sustracciones, las cuales generan circulaciones

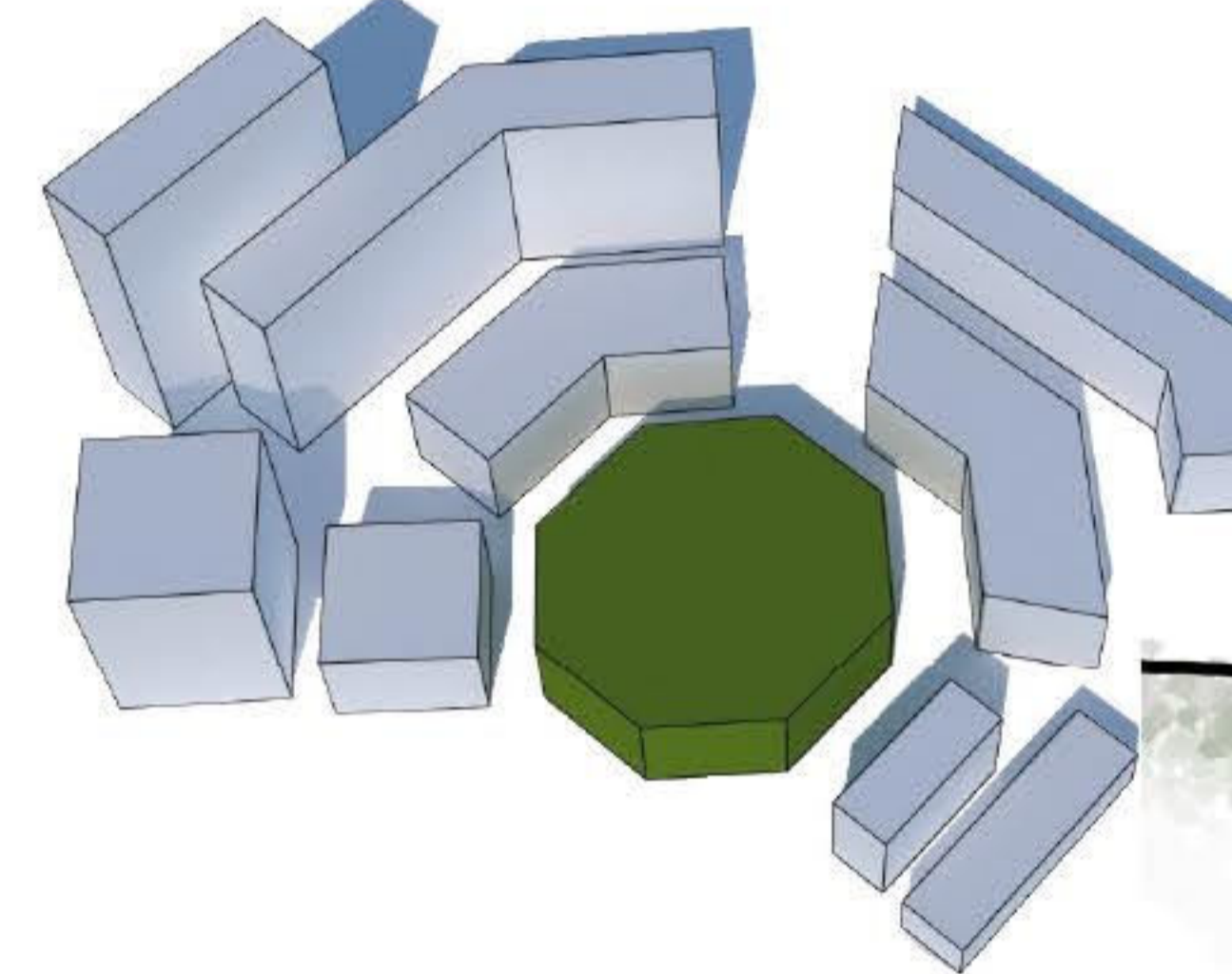
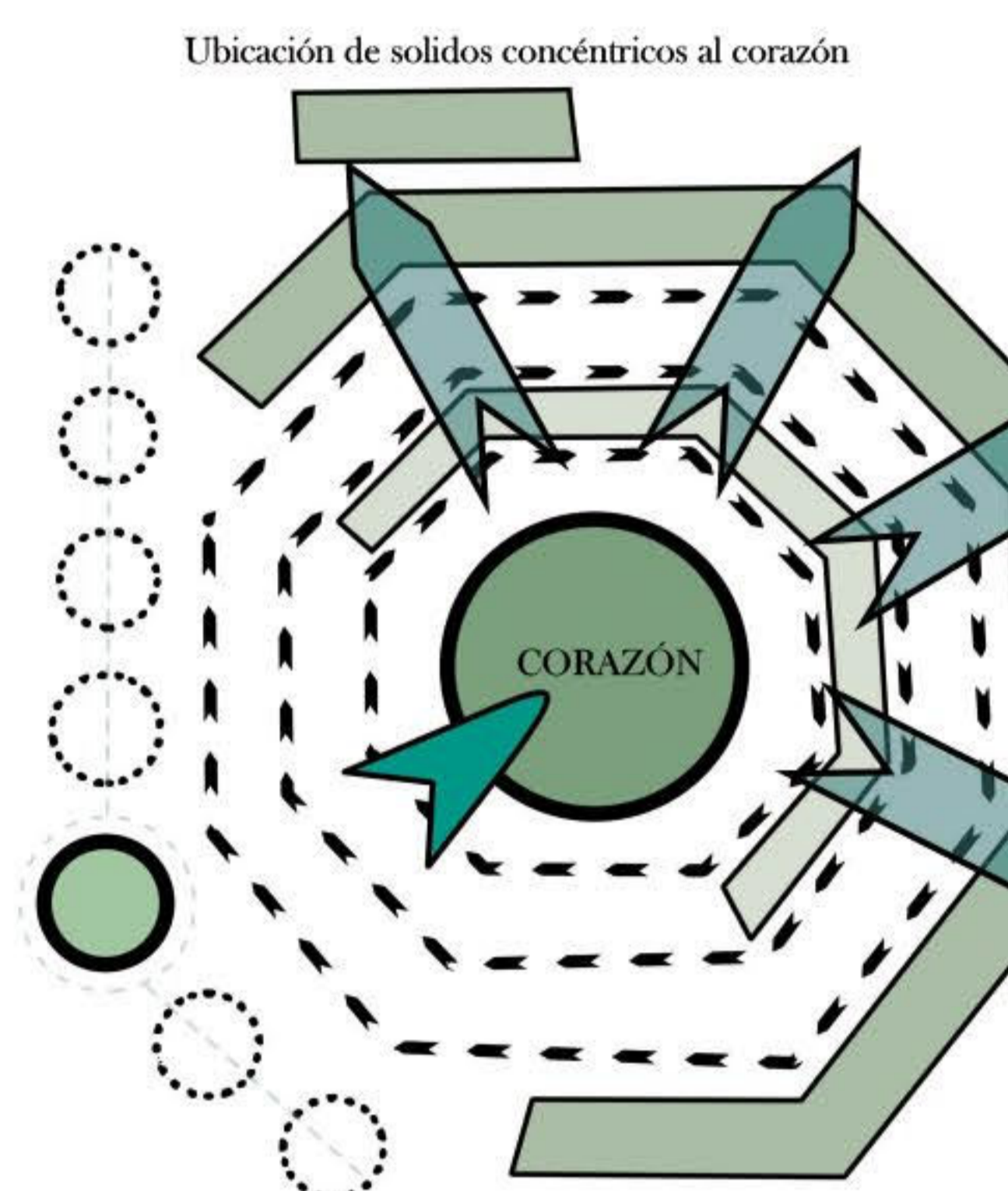

A partir de la composición volumétrica se pasa a generar escalonamientos para resaltar el corazón del proyecto y lograr una mínima afectación de terreno. Además en medio de las circulaciones formadas de demarcar puntos focales que amaren al proyecto de manera cultural.

ESTRUCTURA AMBIENTAL CARACTERIZACIÓN TERRITORIAL INFRAESTRUCTURA VIAL



La intervención se encuentra ubicada en el corregimiento las hermosas dentro de la parcialidad # 3 de Lorenzo rivera Hernández, con un aproximado de 6 has. En el cual se realizará una intervención de 1.6 has. Entre operaciones arquitectónicas, técnicas y urbanas.

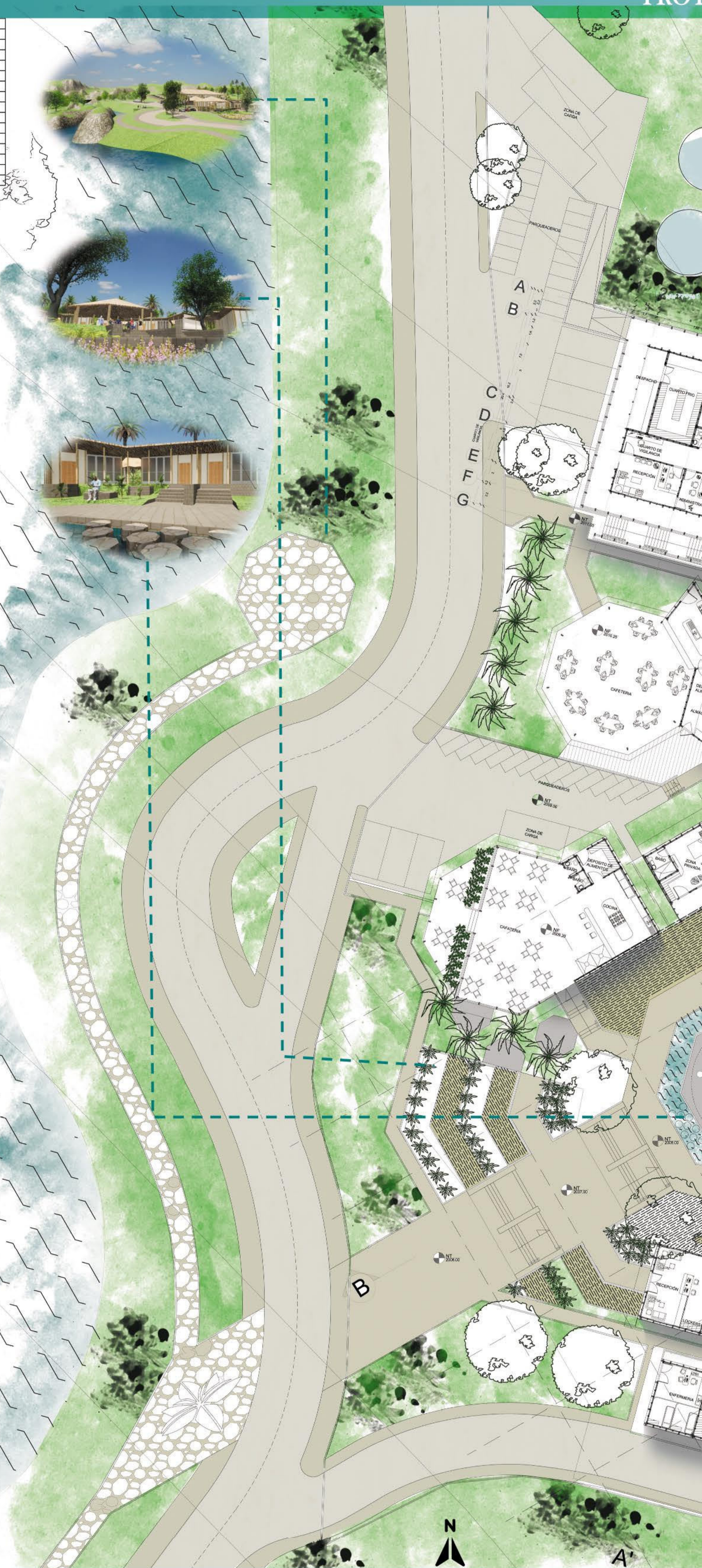

INTERVENCIÓN

CORTES G

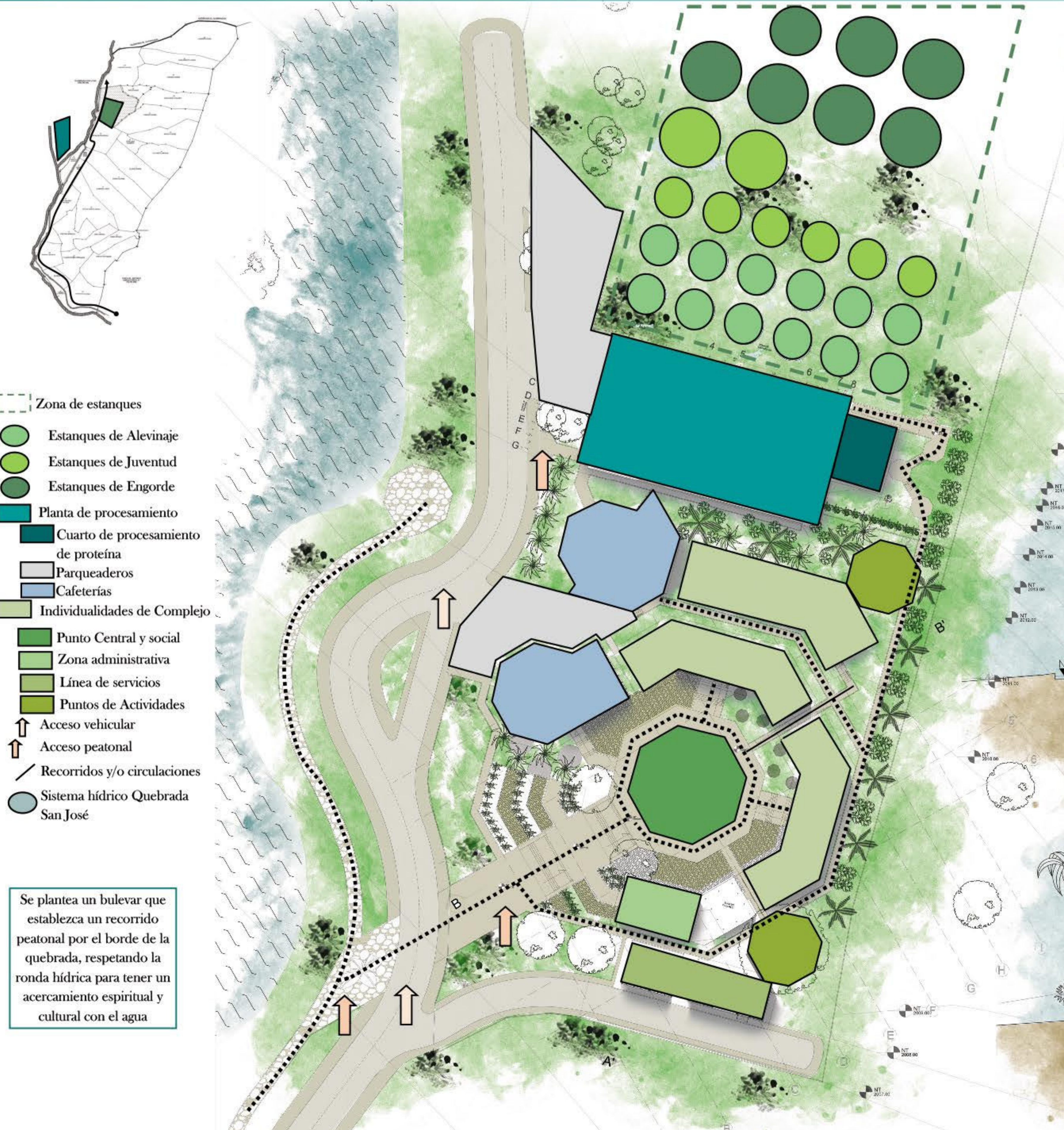

- Zona de estanques
- Estanques de Alevinaje
- Estanques de Juventud
- Estanques de Engorde
- Planta de procesamiento
- Cuarto de procesamiento de proteína
- Parqueaderos
- Cafeterías
- Individualidades de Complejo
- Punto Central y social
- Zona administrativa
- Línea de servicios
- Puntos de Actividades
- ↑ Acceso vehicular
- ↑ Acceso peatonal
- Recorridos y/o circulaciones
- Sistema hídrico Quebrada San José

Se plantea un bulevar que establezca un recorrido peatonal por el borde de la quebrada, respetando la ronda hídrica para tener un acercamiento espiritual y cultural con el agua

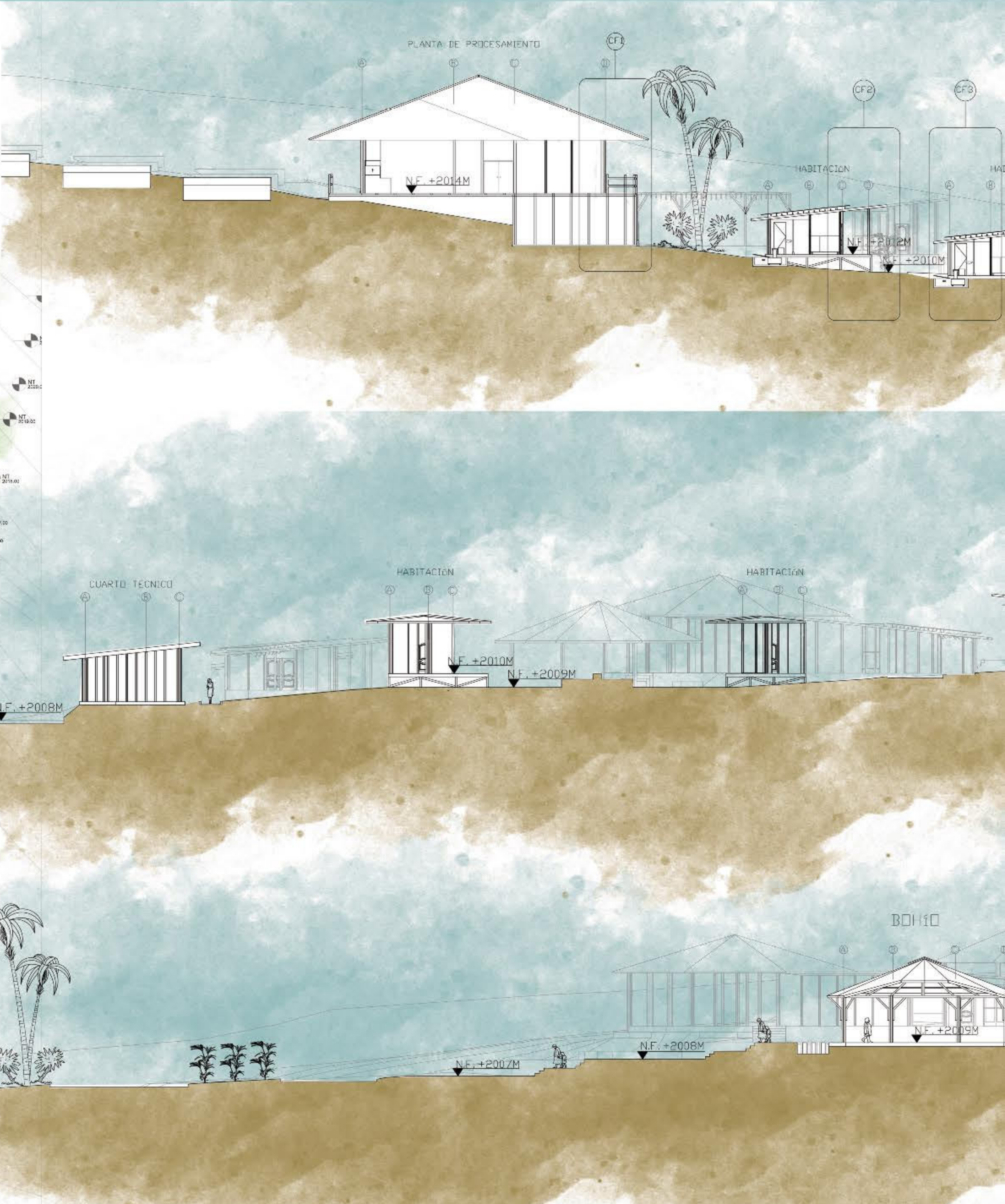

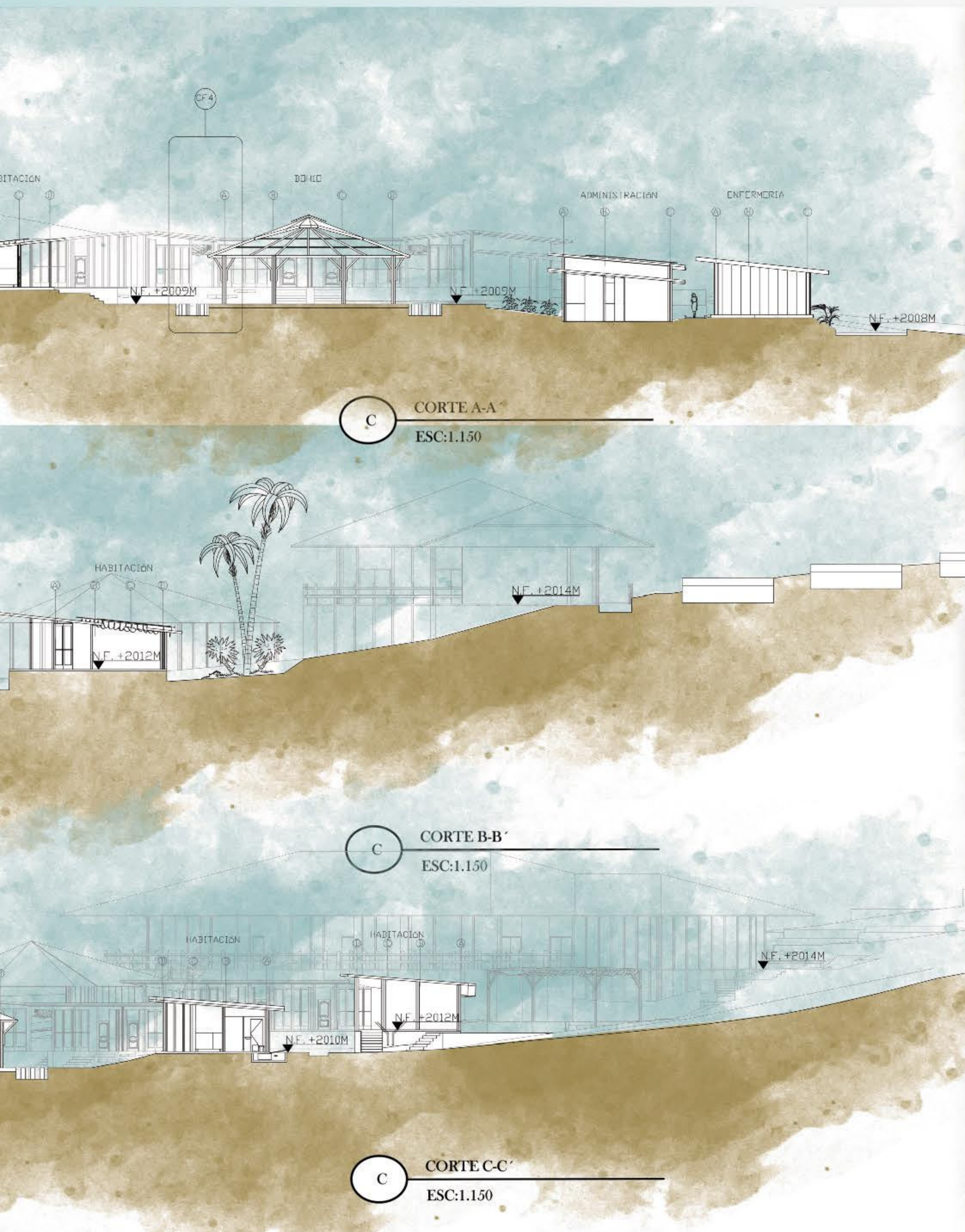
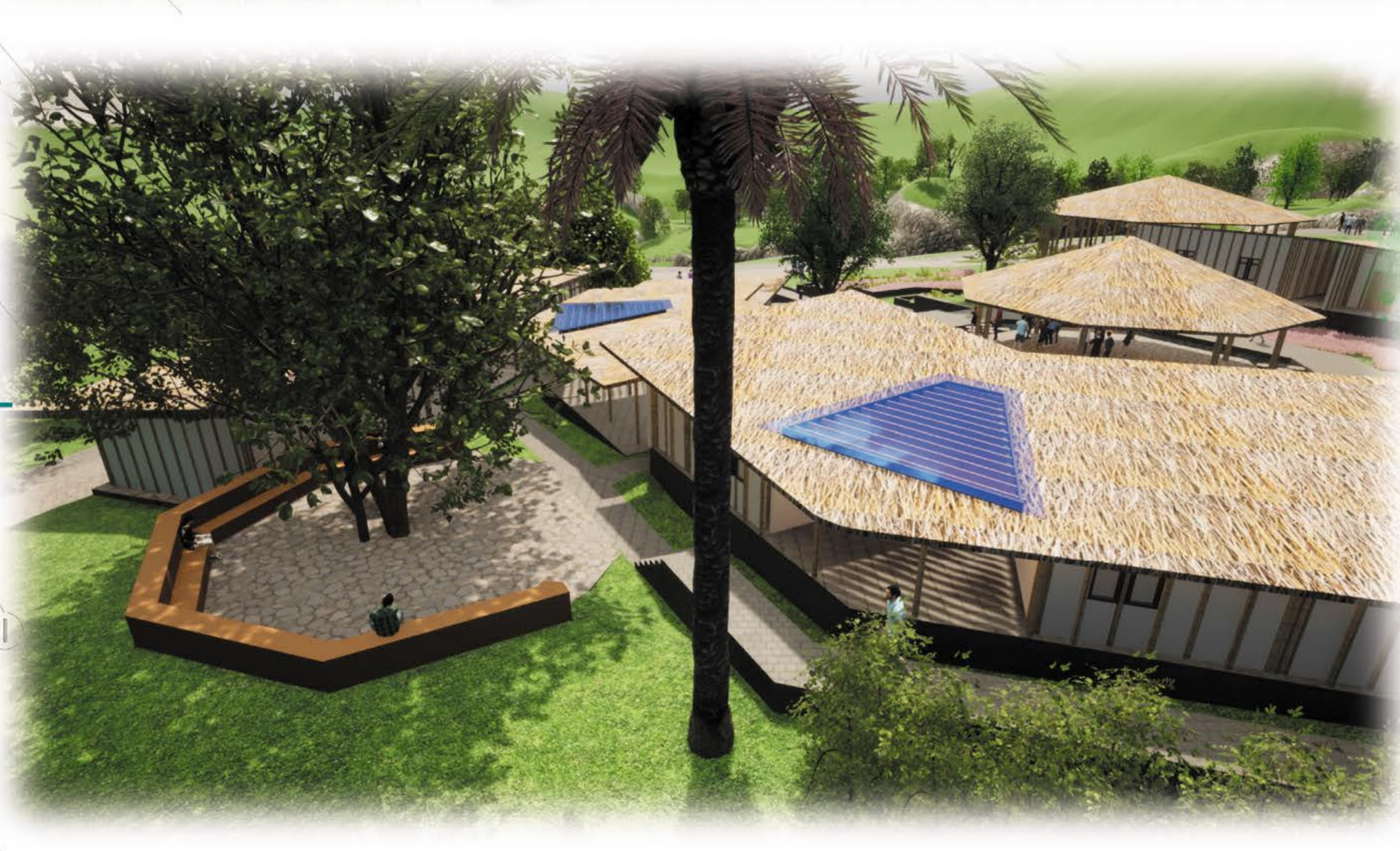

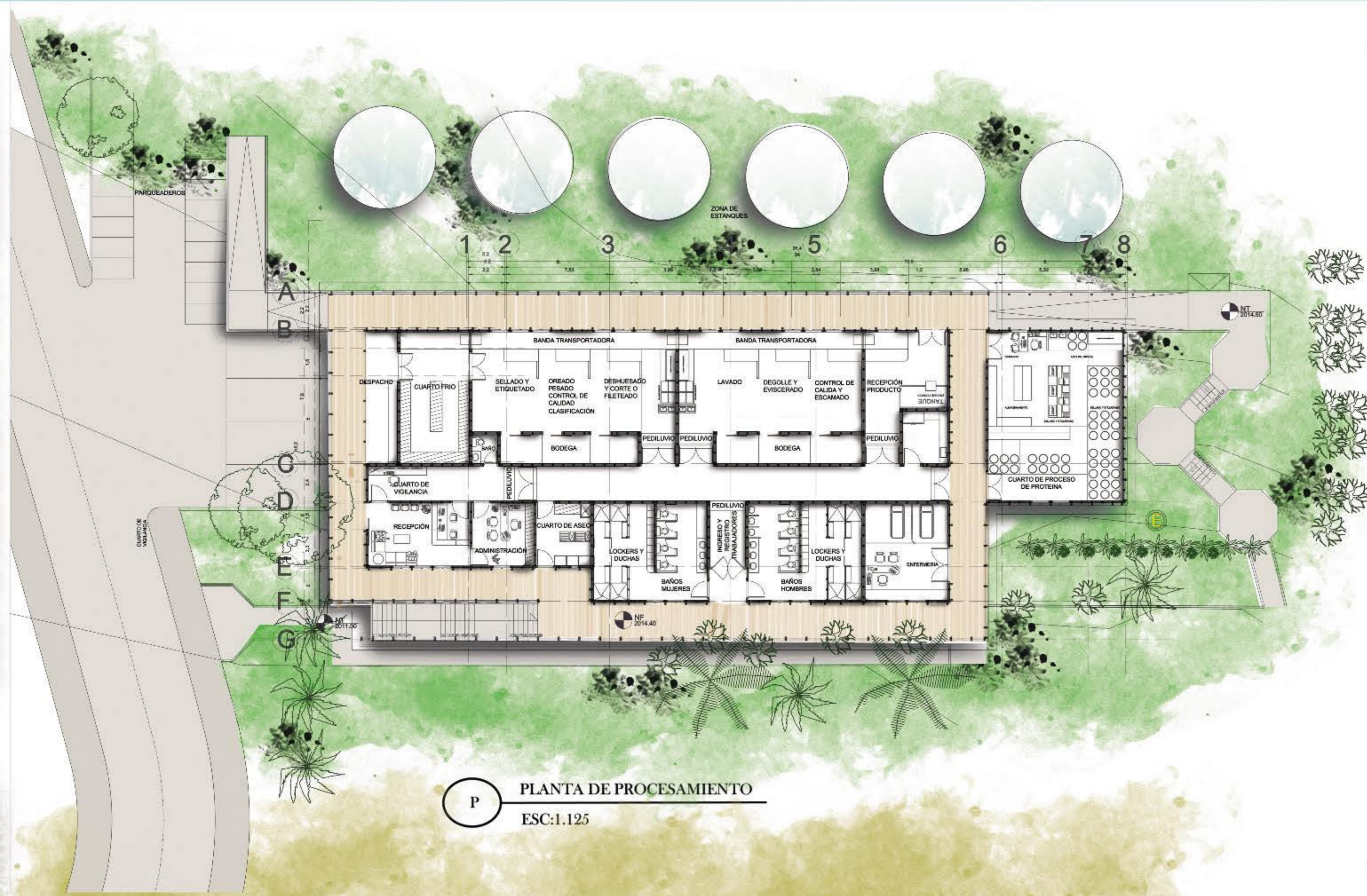

P PLANTA DE PROCESAMIENTO  
ESC:1.125

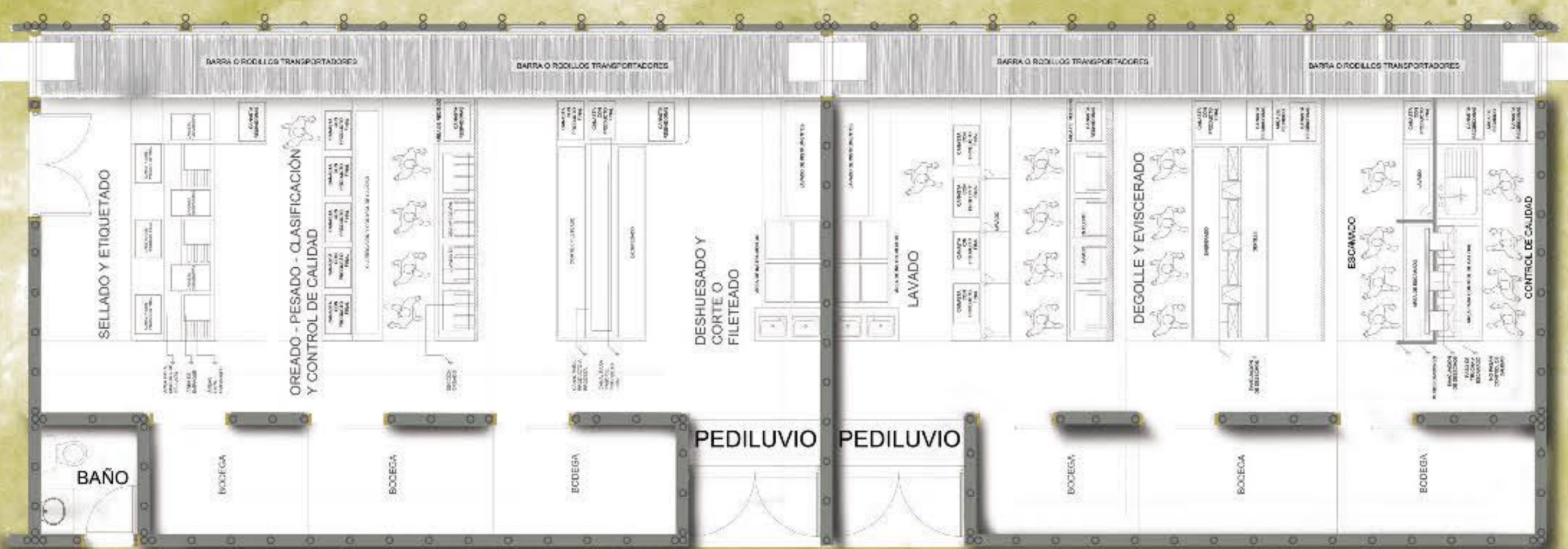

P PLANTA LINEA DE PROCESAMIENTO  
ESC:1.50

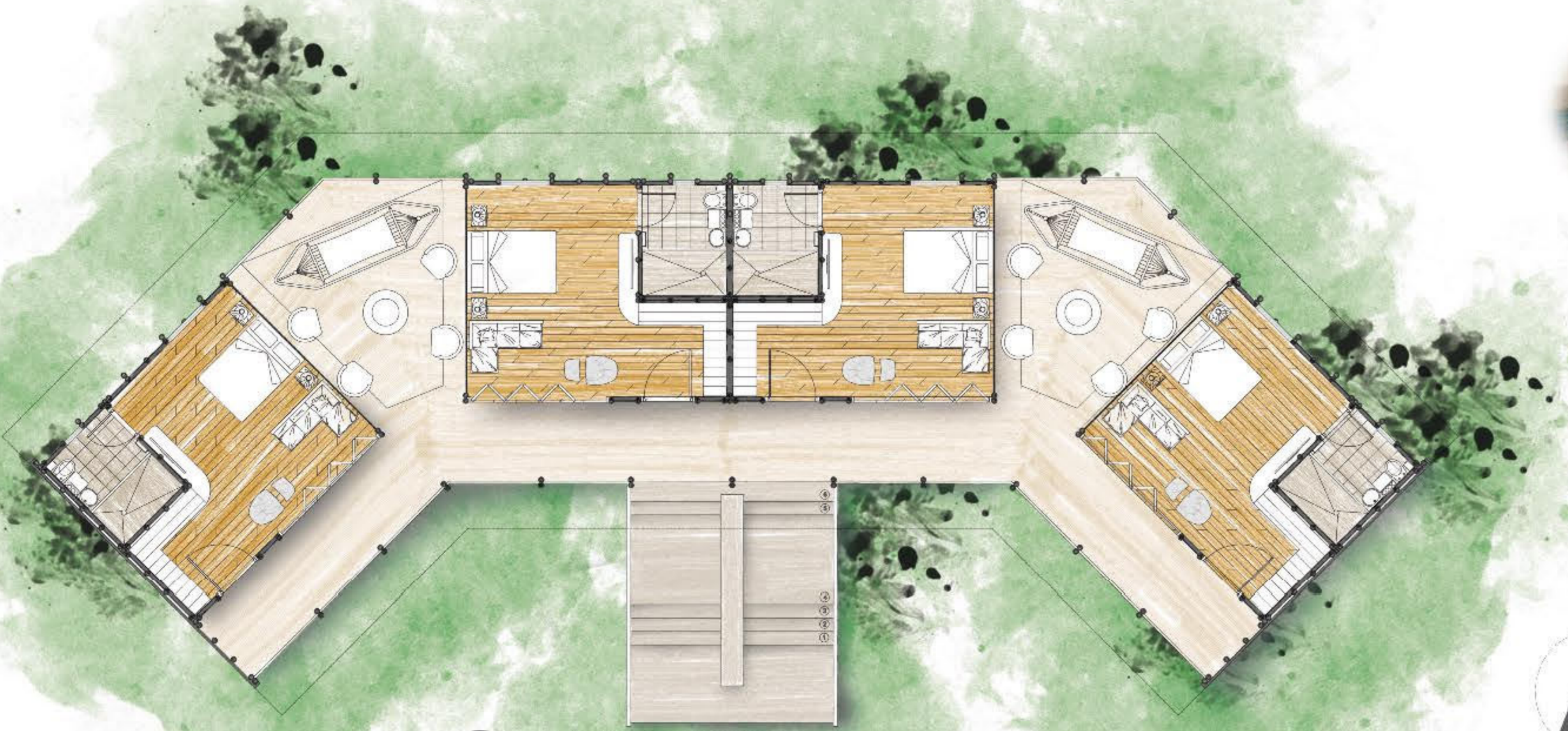

P PLANTA DE MODULO 1  
ESC:1.75

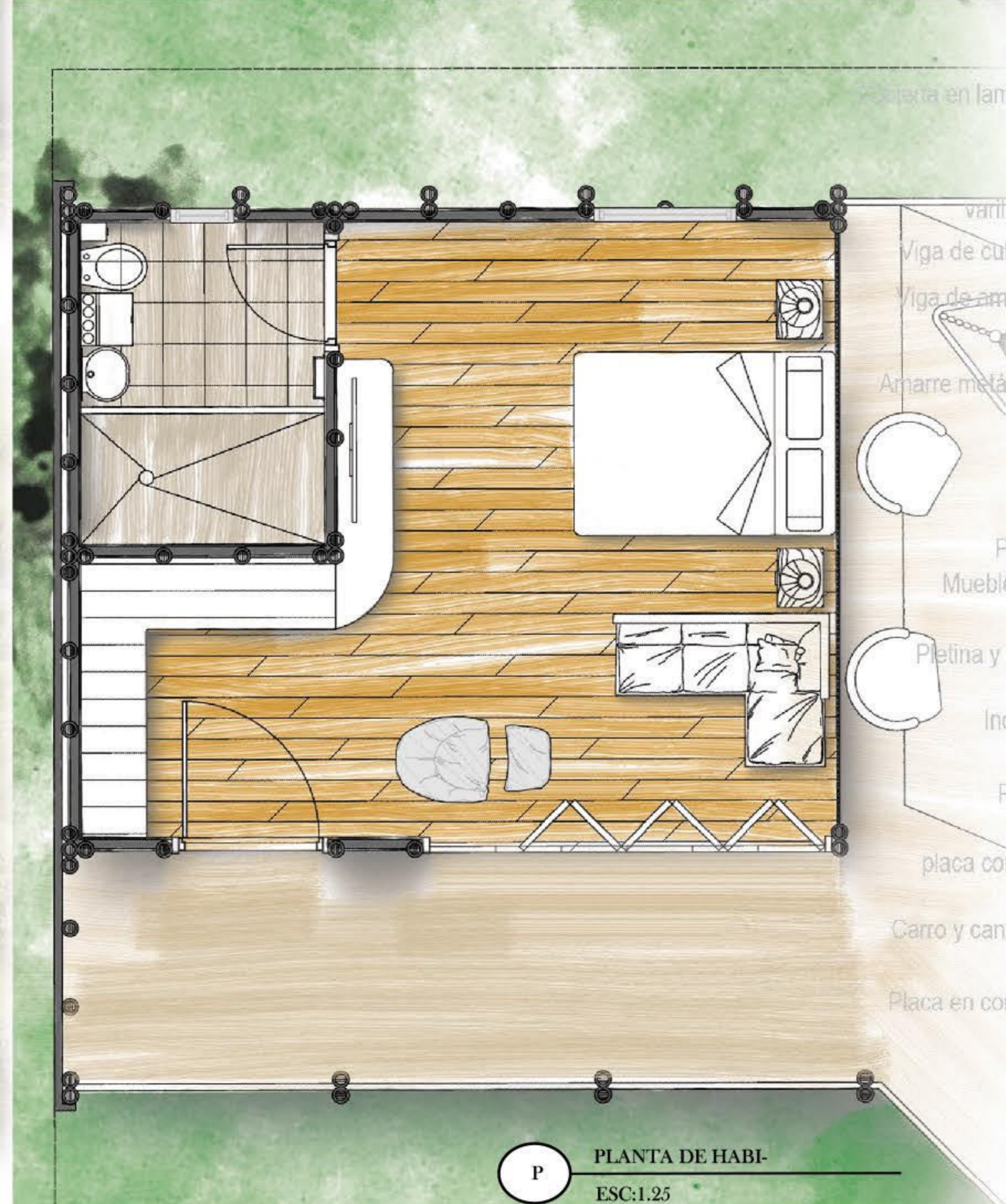

P PLANTA DE HABITABLE  
ESC:1.25

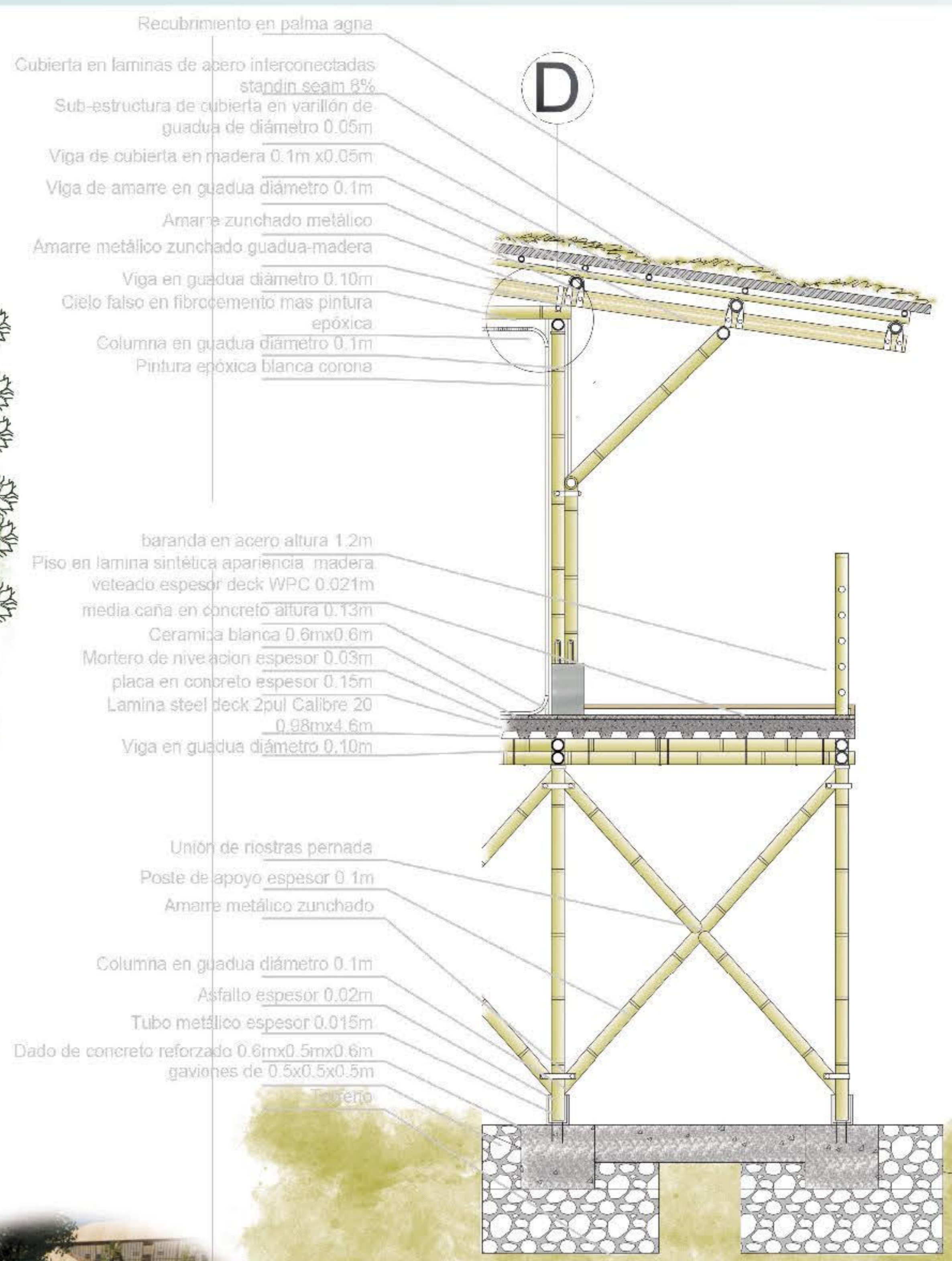

CF CORTE FACHADA 1  
ESC:1.25

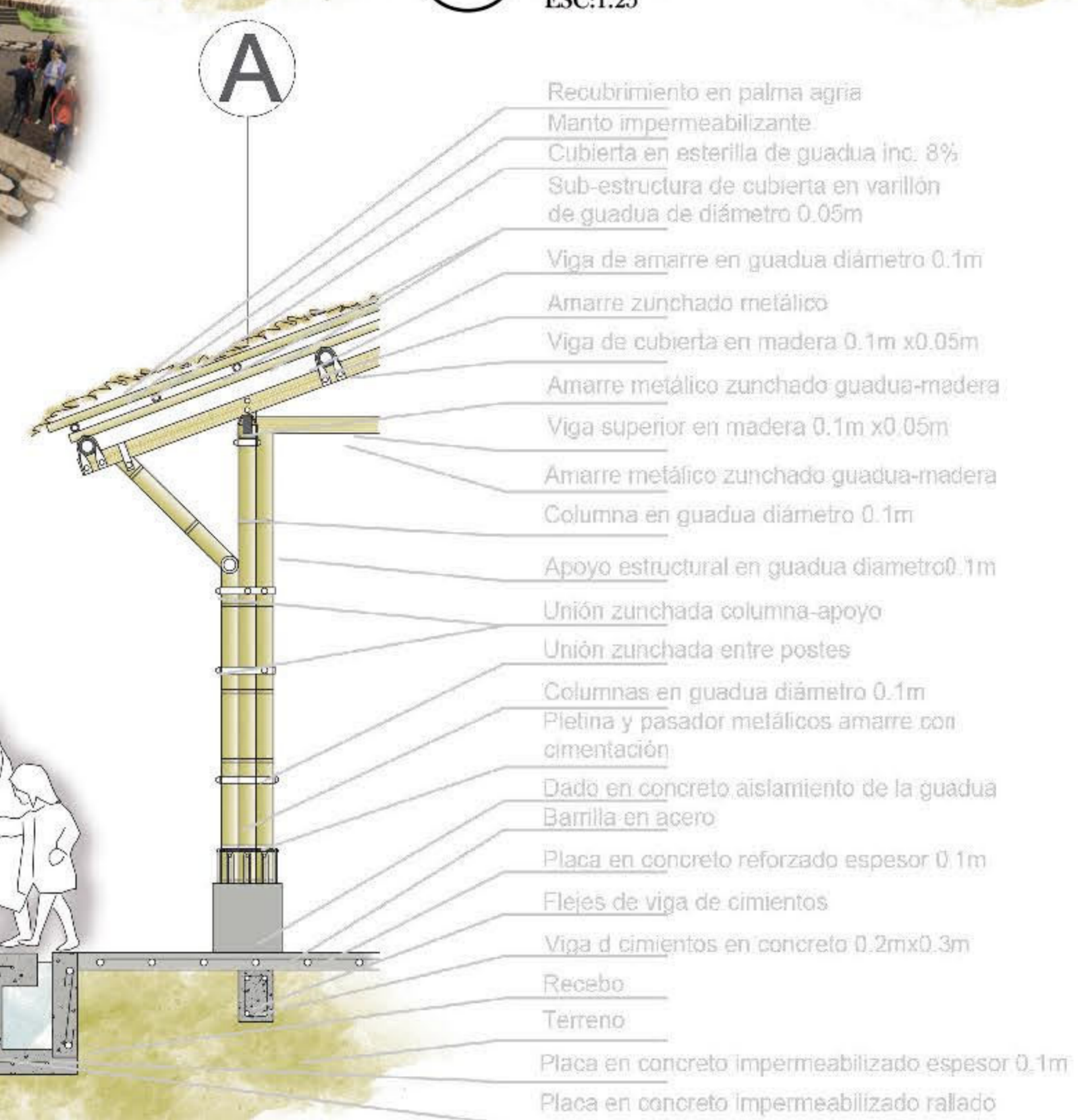
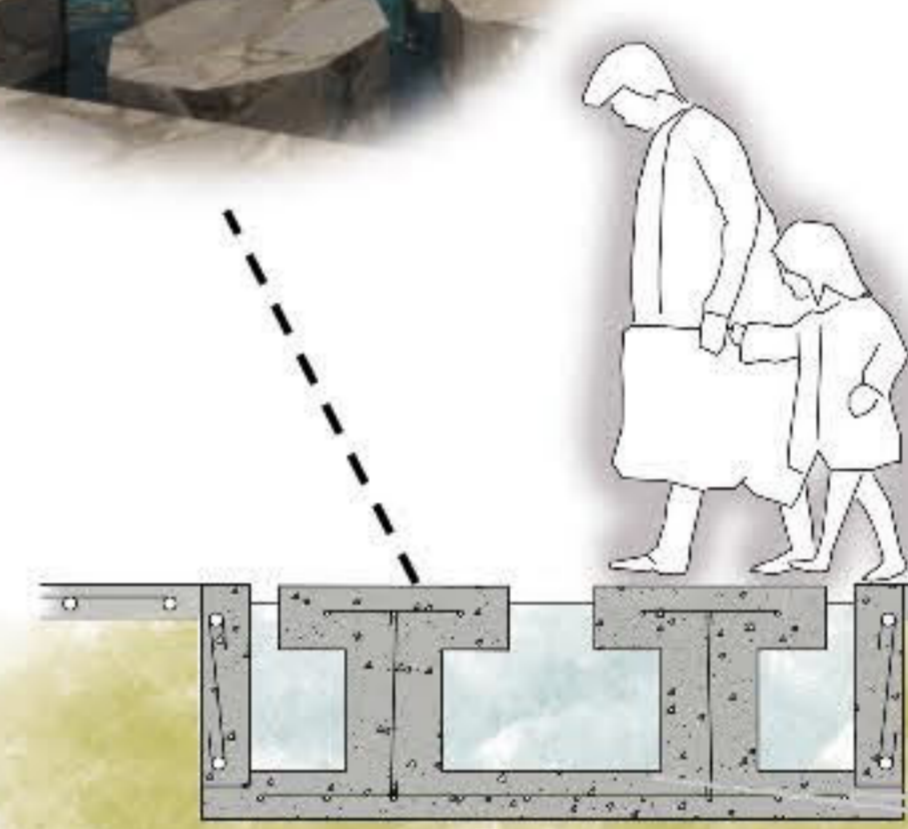

CF CORTE FACHADA 4  
ESC:1.25

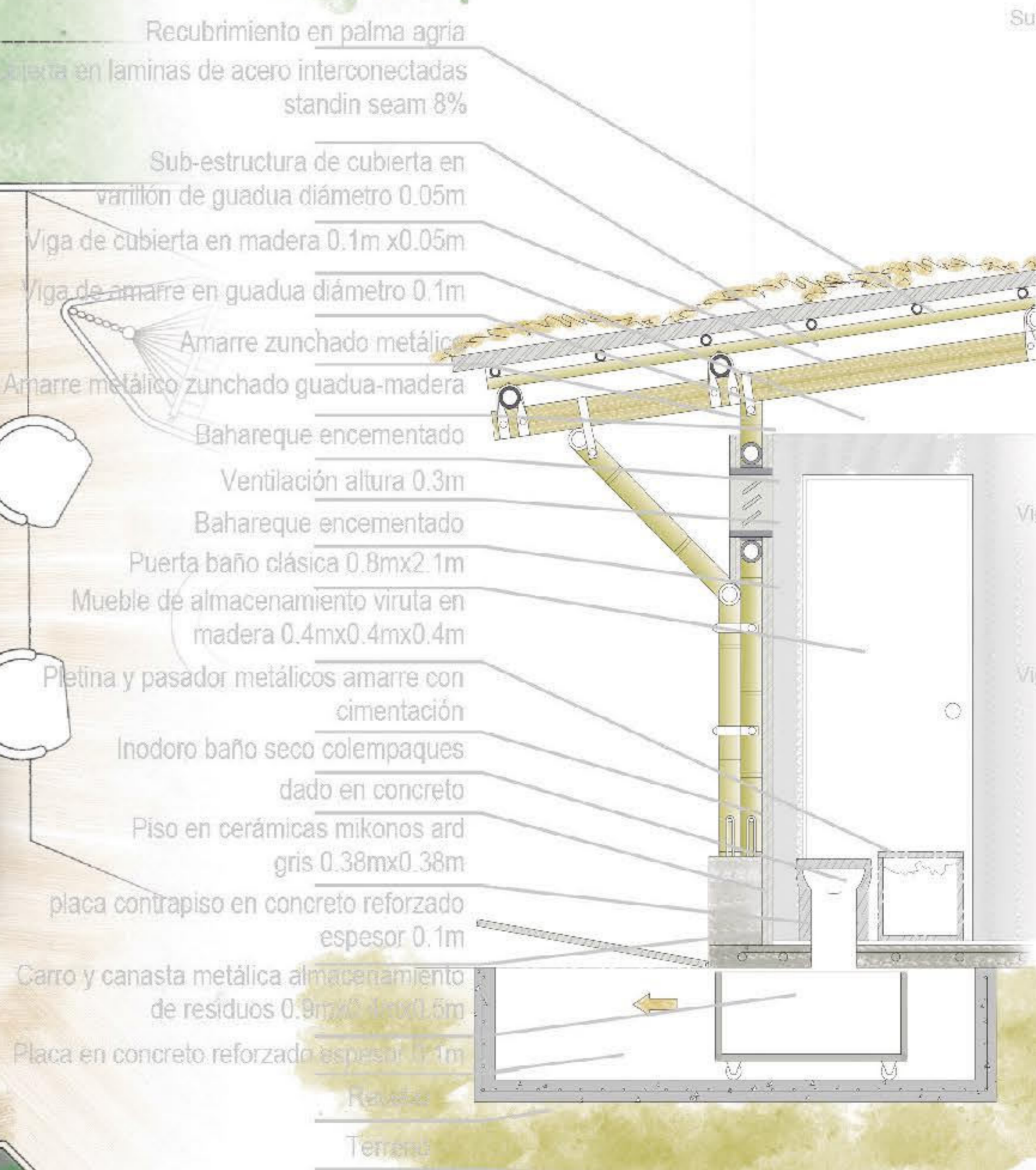

CF CORTE FACHADA 3  
ESC:1.25

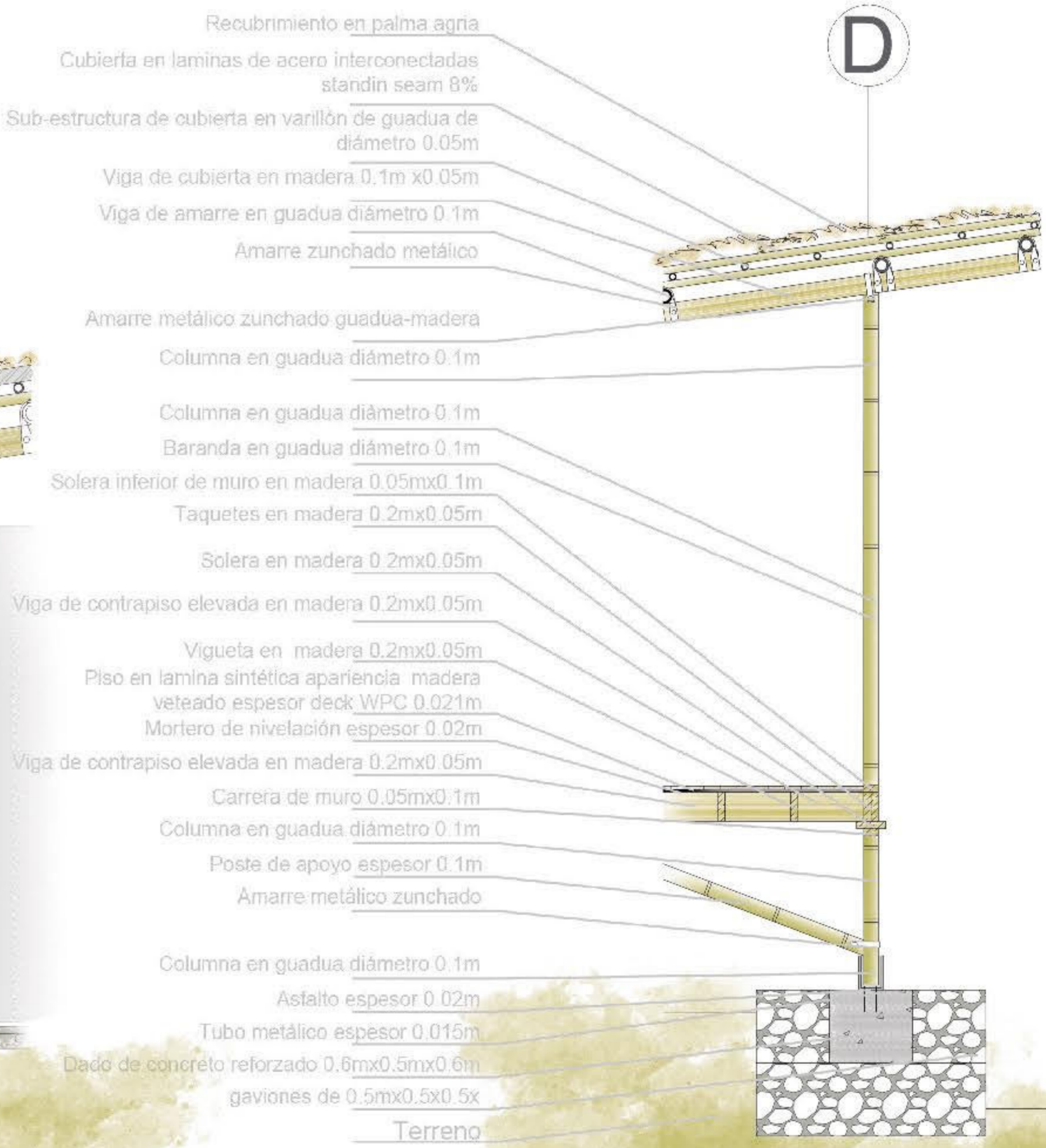

CF CORTE FACHADA 2  
ESC:1.25

