

KIOSKO TELEFERICO

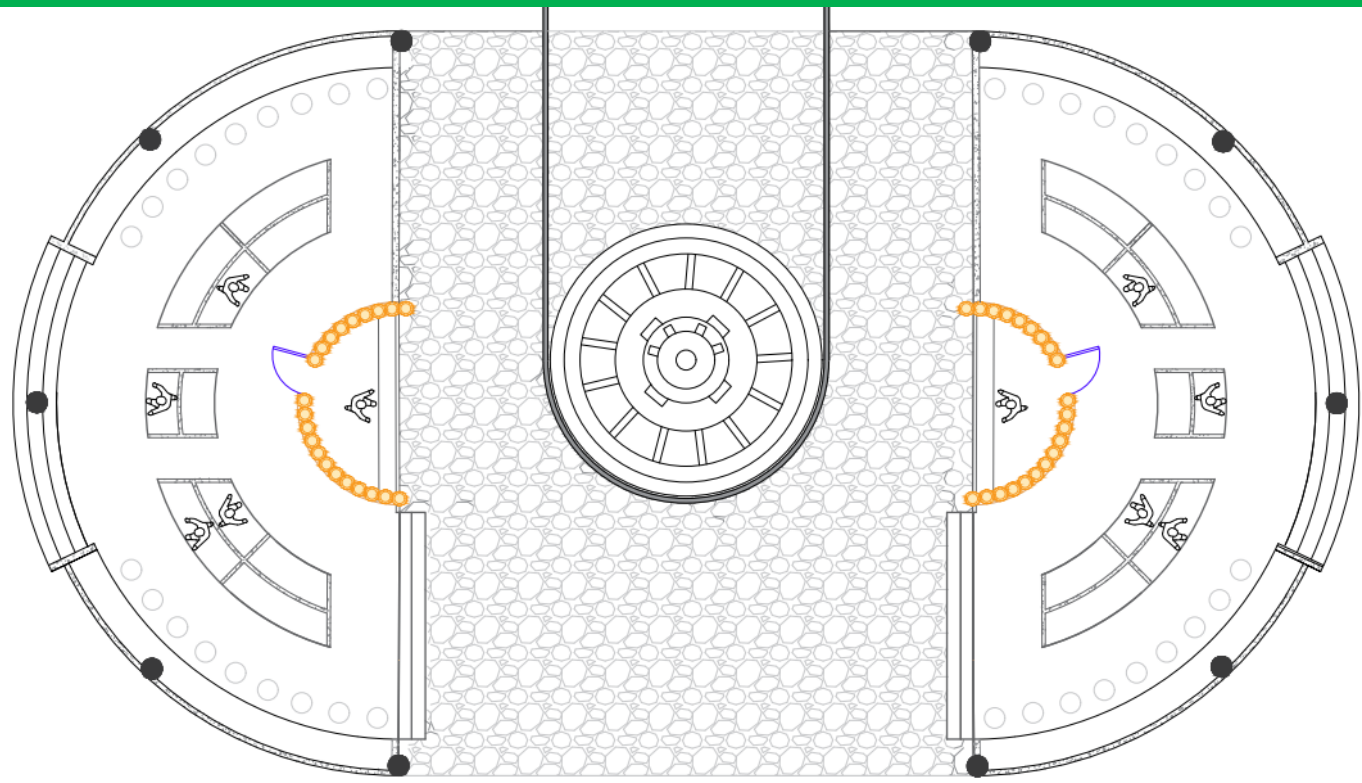

CORTE TRANSVERSAL

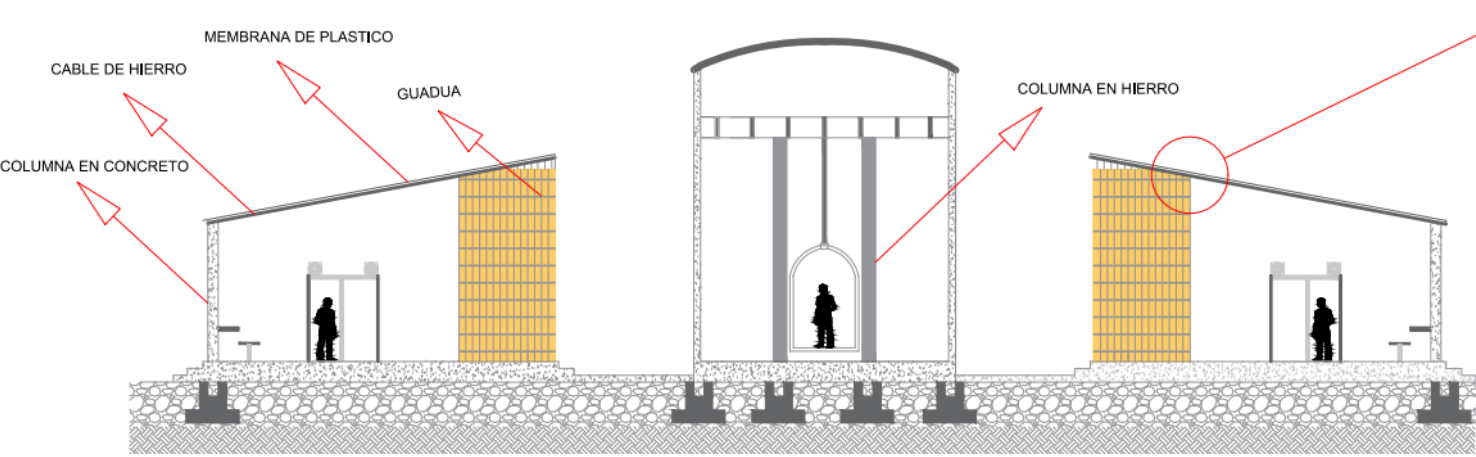

DETALLE PERFLERÍA

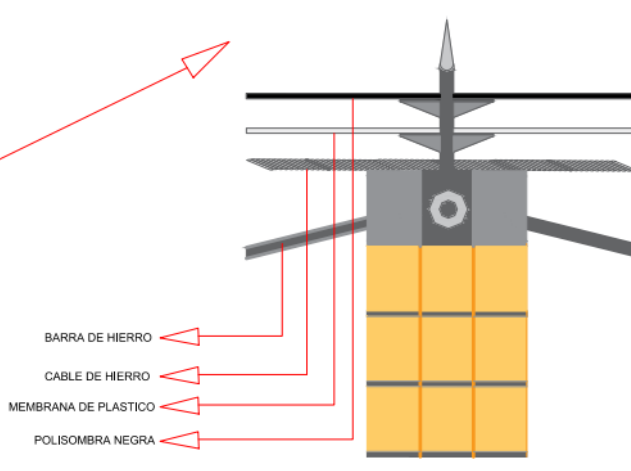

ESTRUCTURA TENSADA GUADUA

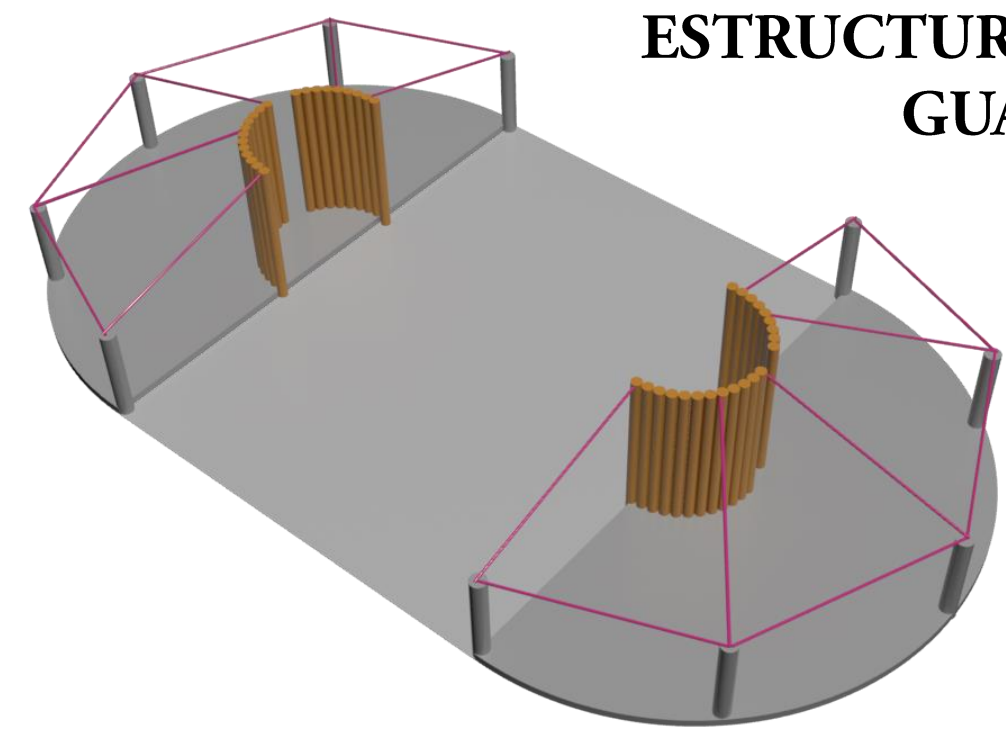

AUDITORIO SUEHICA

AREA 2.000 MT2



AUDITORIO PLANTA

CORTE TRANSVERSAL AUDITORIO (ESTRUCTURA TENSADA)

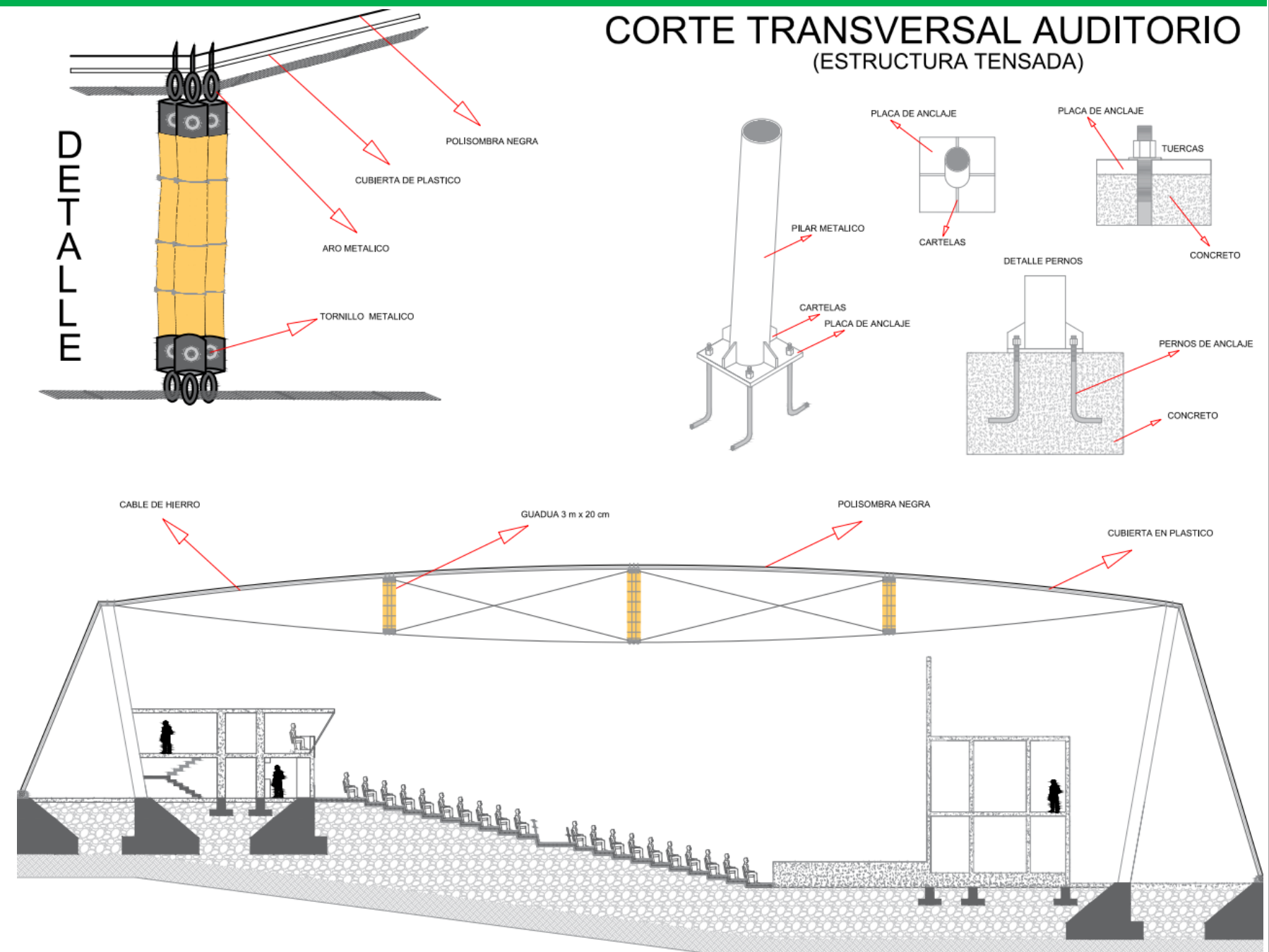

ESTRUCTURA TENSADA GUADUA

AREA 2.000 MT2

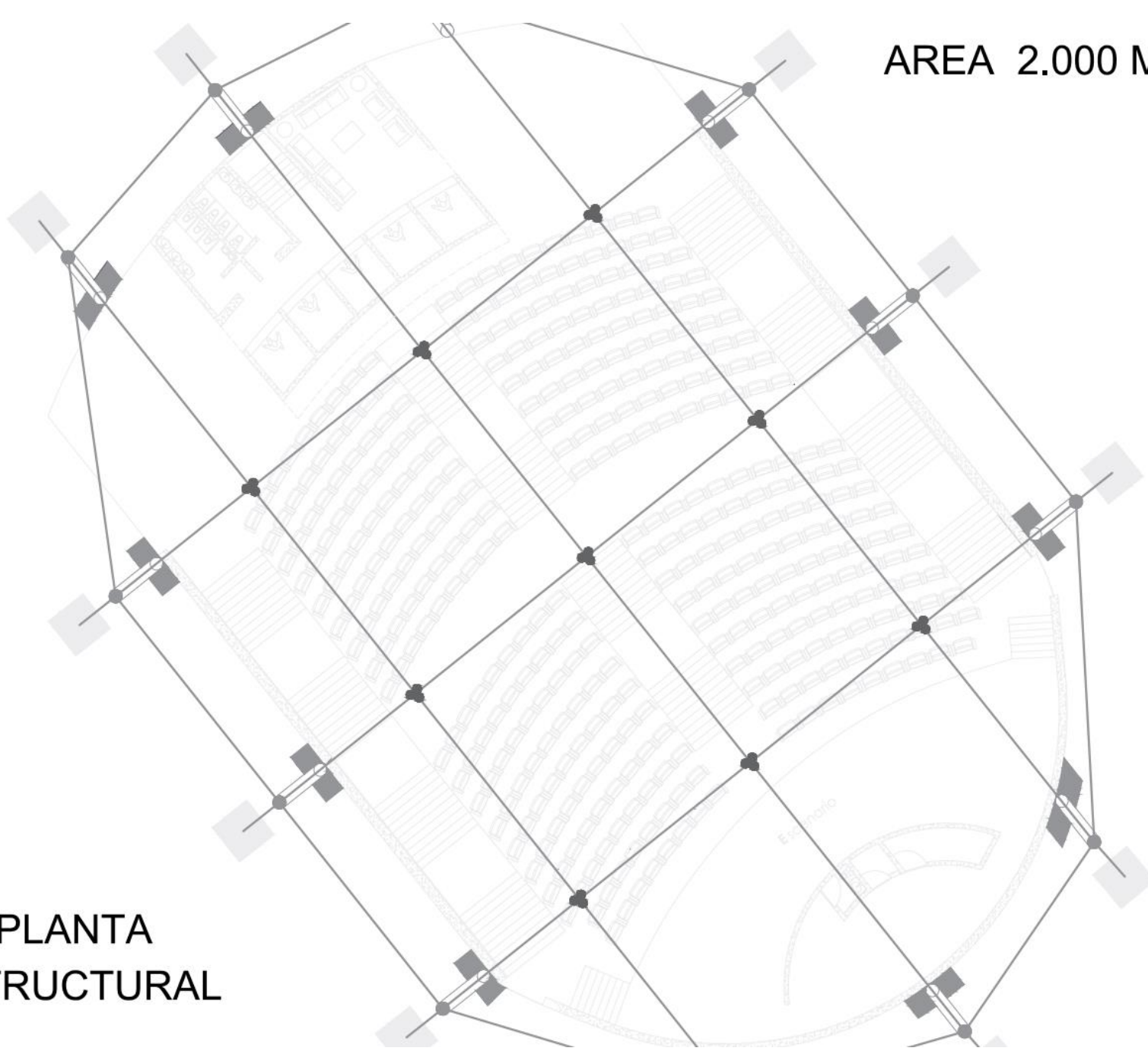

PLANTA ESTRUCTURAL

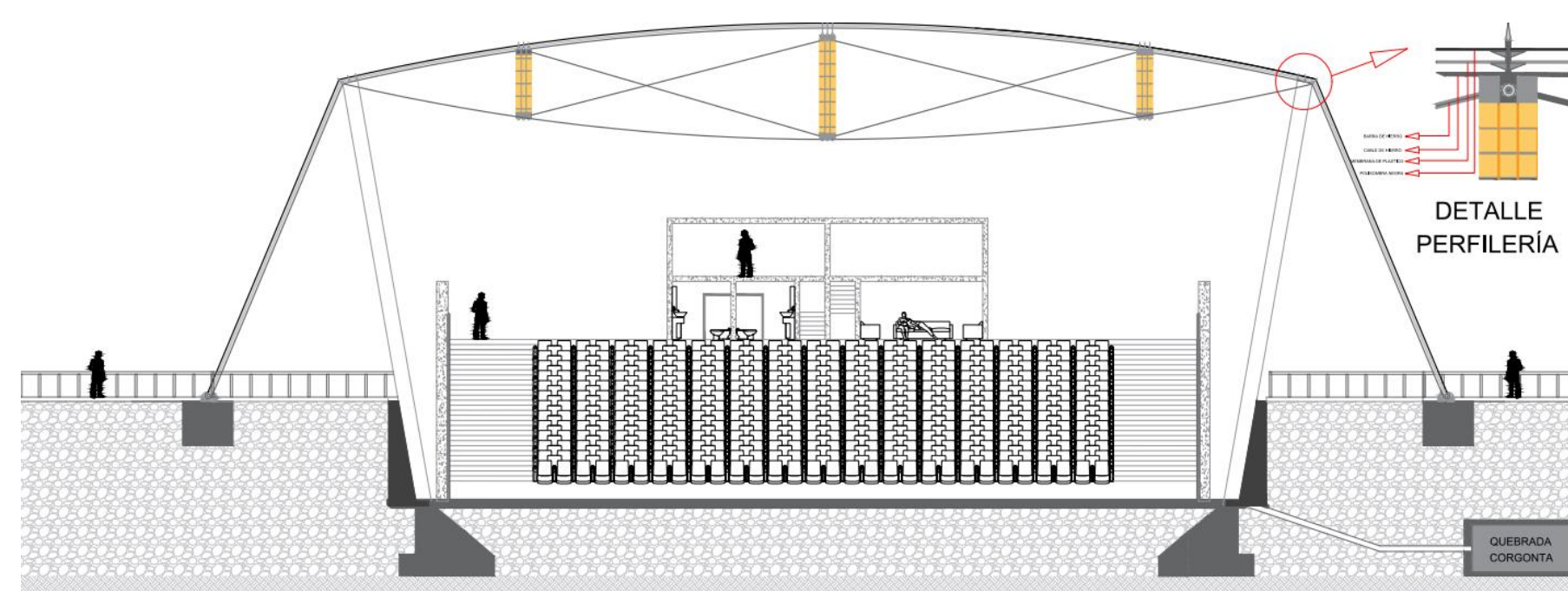
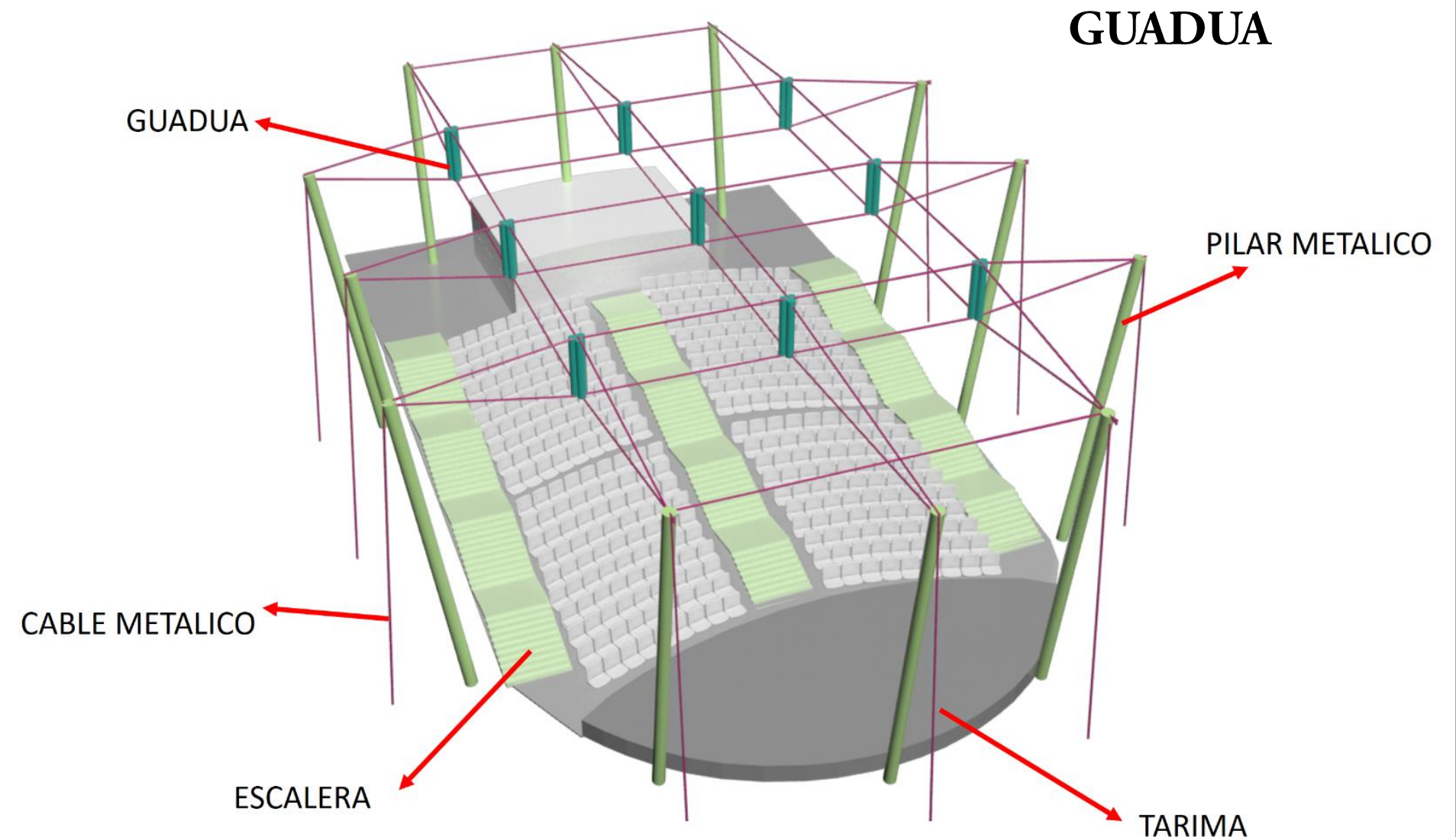

AUDITORIO SUESCA

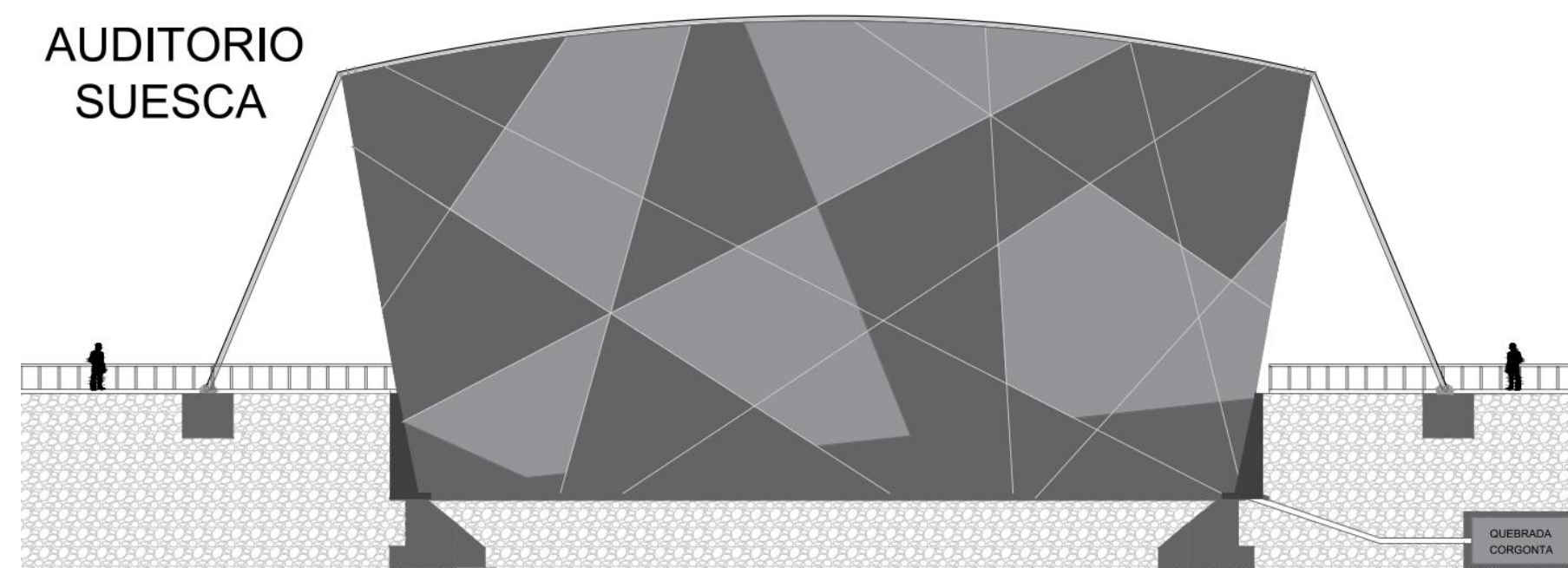

LA ROCA PURIFICADORA

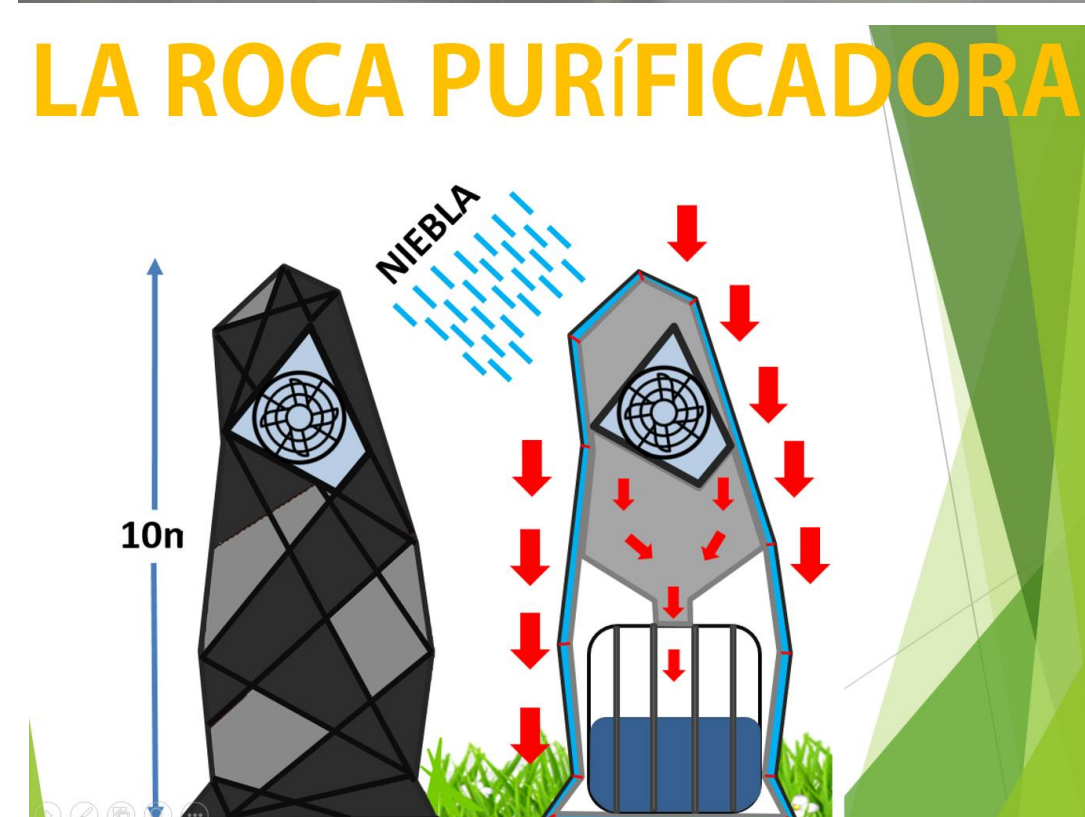

La roca purificadora es un elemento urbanístico que nace de la necesidad de las personas del municipio de Suesca por tener un aire limpio y descontaminado, además para disminuir las tasas de morbilidad, debido a las enfermedades respiratorias que vienen en crecimiento, desde la implementación de la cementera Tequendama y por su puesto por la pandemia del covid 19 que se inicio en el año 2019, por eso es necesario generar sostenibilidad ambiental, ya que esos entes contaminantes, como el sulfato, el nitrato y el dióxido de carbono, pueden servir para convertirse en materias primas como plásticos, para ser reciclados y biodegradables, por medio de las bolsas plásticas.