



BOOK DE PLANOS

NOMBRE DE LOS ESTUDIANTES:

VANESSA CATALINA FERNÁNDEZ SALAMANCA

CURSO:

OPCINES DE ENFASIS

GRUPO:

14

PROFESOR:

FABIAN BAEZ



UNIVERSIDAD
La Gran Colombia
Fundada en 1951

CONSERVACIÓN Y POTENCIALIZACIÓN DE LAS RANCHERIAS WAYÚU: Patrimonio de la arquitectura vernácula.

CONTENIDO

LEVANTAMIENTO ARQUITECTONICO RANCHERIA DIVIDIVI.

LEV.A-001_ Planta de localización

LEV.A-002_ Planta general de cubiertas

LEV.A-003_ Planta general de ejes y cimentación

LEV.A-004_ Planta general arquitectónica

LEV.A-005_ Planta general estructural

LEV.A-006_ Fachadas y cortes

LEV.A-007_ Render y detalles LOD 350

LEV.A-008_ Planta y fachada por espacio

LEV.A-009_ Planta y fachada por espacio

LEV.A-010_ Planta y fachada por espacio

ACTUACIONES RANCHERIA DIVIDIVI.

ACT.A-001_ Planta general de actuaciones

ACT.A-002_ Planta general de cubiertas

ACT.A-003_ Planta general de ejes y cimentación

ACT.A-004_ Planta general arquitectónica

ACT.A-005_ Planta general estructural

PROPUESTA DE INTERVENCIÓN RANCHERIA DIVIDIVI.

PRO.A-001_ Planta general de propuesta Arq.

PRO.A-002_ Planta general de cubiertas

PRO.A-003_ Planta general de ejes y cimentación

PRO.A-004_ Planta general arquitectónica

PRO.A-005_ Planta general estructural

PRO.A-006_ Fachadas y cortes

PRO.A-007_ Render y detalles LOD 350





UNIVERSIDAD
La Gran Colombia

FACULTAD DE ARQUITECTURA

PROYECTO
CONSERVACIÓN Y REHABILITACIÓN DE LAS MANOSERIAS ANTIGUAS
HERENCIA DE LA ARQUITECTURA VERNÁCULA
ADMINISTRACIÓN DE Bienes Culturales

BOGOTÁ 2021

CONVENIONES

NOTA:
LA PLANTILLA DE CONSERVACIÓN ARQUITECTÓNICA CORRESPONDE
AL SISTEMA DE COORDENADAS UTM Y DE LAS ESTACIONES QUE
CORRESPONDE LA MANOSERIA DADA.

MODIFICACIONES	FECHA
1 MODIFICACIONES	00-00-00

DOCENTE TITULAR:

V'B' Arq. FABIAN ENRIQUE BAEZ A

ESTUDIANTES:
Vanessa Catalina Fernández Salamanca
CODIGO: 1031160078

TUTOR REPRESENTACIÓN

N/A

V'B'

TUTOR ESTRUCTURAL

N/A

V'B'

PLANOS DE REFERENCIA

LEVANTAMIENTO ARQUITECTÓNICO

V' P. APROBACION

V' P. PROYECTADO

V'B' AL RESPONSABLE

V'B' AL CONSTRUCTORA

RESOLUCION

SERIE

CONTIENE

LEVANTAMIENTO ARQUITECTÓNICO

LOCALIZACIÓN:

ESCALA

FECHA

ARCHIVO

FECHA COPIA

DIBUJO

ELABORACION

LEV.A-001

LEV.A-010

Estudios técnicos de intervención			
1. Ficha técnica	Ranchería Dividivi		
1.1. Características generales			
Nombre del inmueble	Ranchería Dividivi	Tipología	Arquitectura vernacula
Localización	Municipio de Riohacha, kilometro 49 via Riohacha - Cuestacitas	Sistema estructural	Madera rolliza
Propietario	Aldina	Material de pisos	Sobre terreno
Area neta del lote	2000 mil Hectarias aprox.	Material de muros	bahareque / Yotojoro
Area construida	424,31m2	Material cubierta	Madera rolliza/yotojoro/palma de coco/teja de zinc
Usos	Residencial/comercial / turismo	Nivele max.	1 piso
Observaciones			

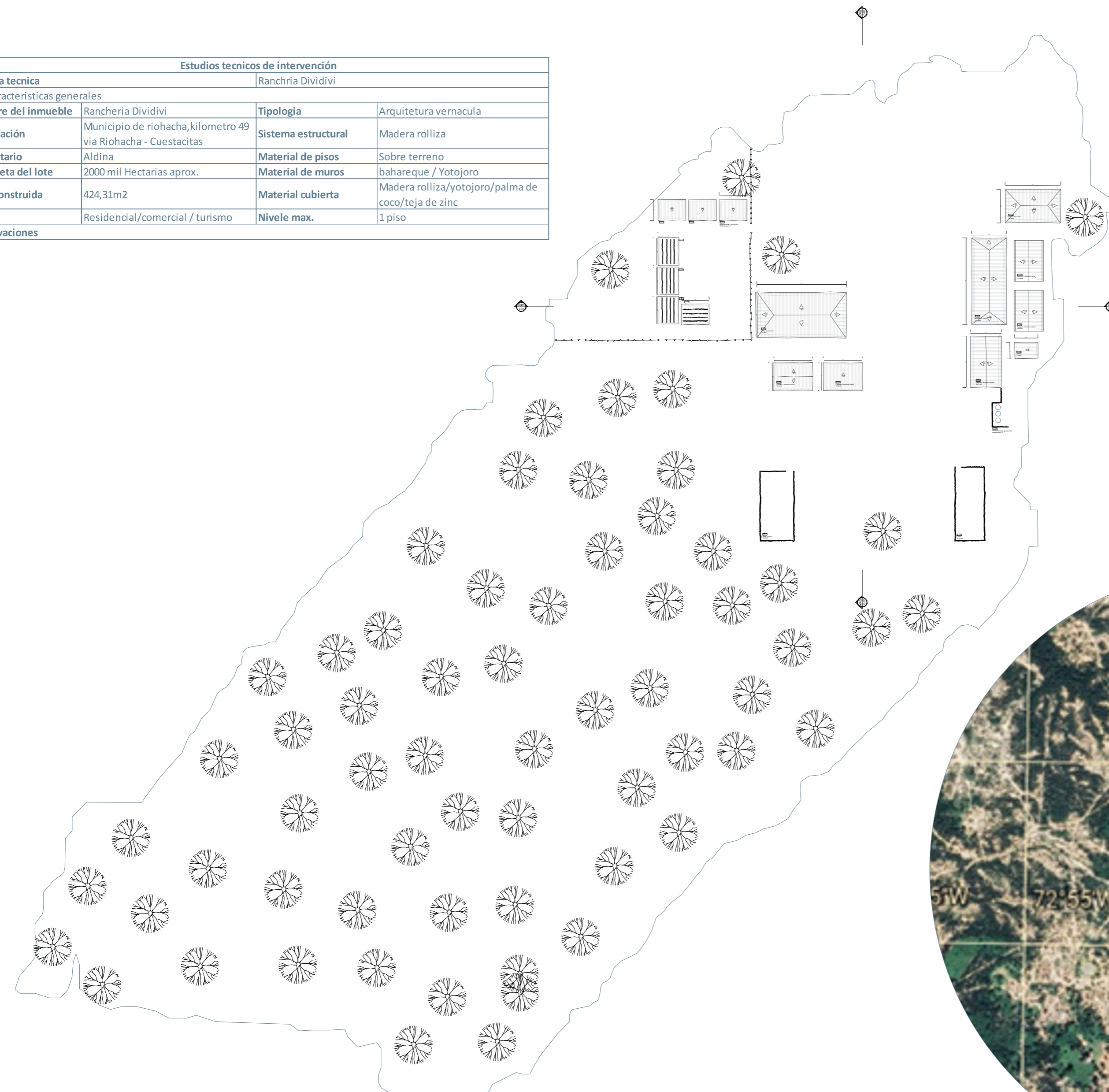

A-001 LOCALIZACIÓN

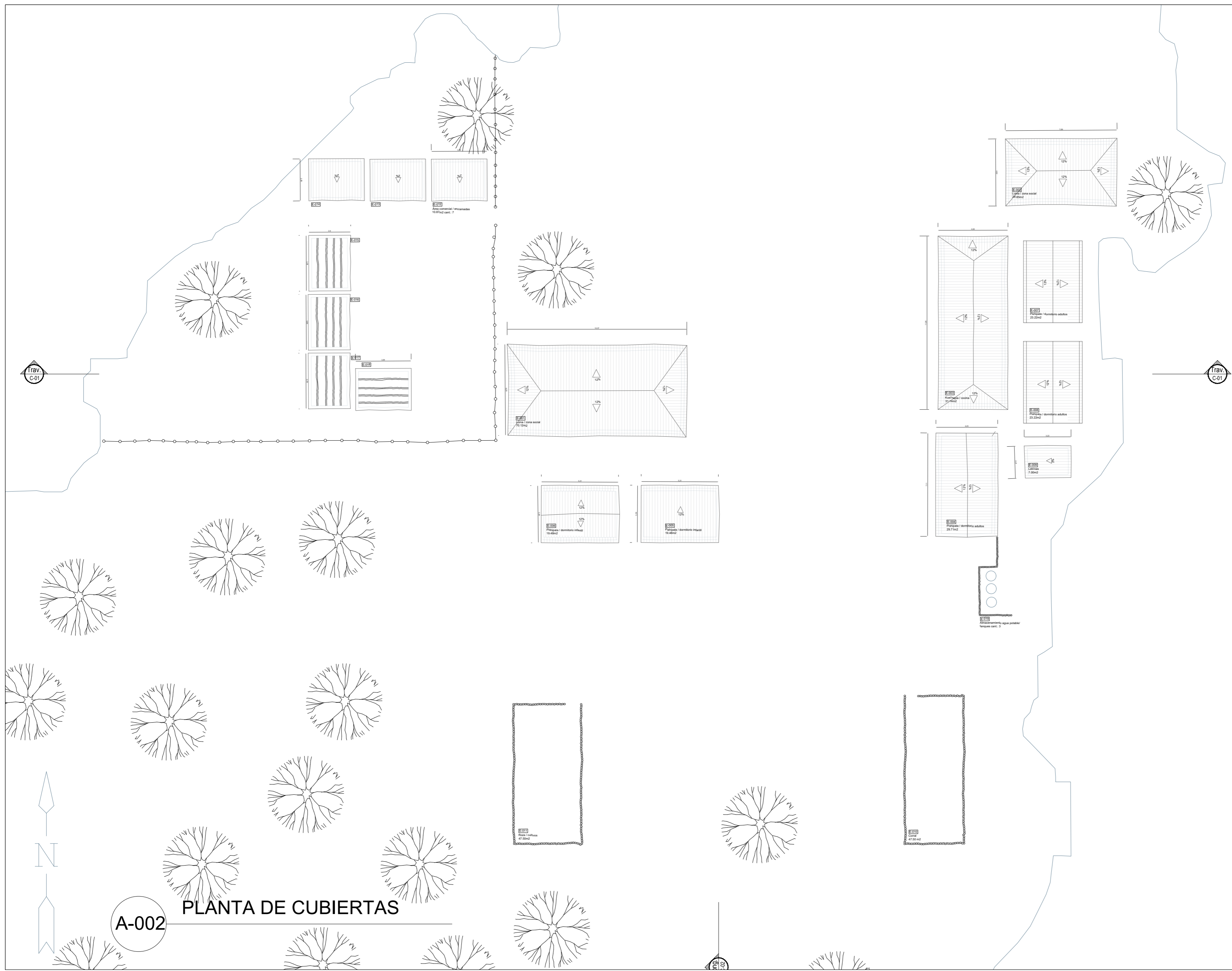

LEV-A-010		2002/LEV1	
 UNIVERSIDAD La Gran Colombia			
FACULTAD DE ARQUITECTURA			
PROYECTO CONSTRUCCIÓN Y MODIFICACIONES DE LAS INICIATIVAS VIVIENDA FORMACION DE LA INICIATIVA DE VIVIENDA AREA DE LA INICIATIVA DE VIVIENDA			
BOGOTÁ, 2021			
CONVENCIONES			
NOTA: LA INICIATIVA DE LEVANTAMIENTO ARQUITECTÓNICO CORRESPONDE AL DISEÑO Y DISEÑO DE CONSTRUCCIÓN DE LAS EDIFICACIONES QUE CONFORMAN LA INICIATIVA DE VIVIENDA			
MODIFICACIONES	FECHA		
1 MODIFICACIONES	00:00:00		
DOCENTE TITULAR:			
Vº Arq. FABIAN ENRIQUE BAEZ A			
ESTUDIANTES:			
Vanessa Catalina Fernández Salamanca CÓDIGO 1031160878			
TUTOR REPRESENTACIÓN			
N/A			
TUTOR ESTRUCTURAL			
N/A			
PLANOS DE REFERENCIA			
LEVANTAMIENTO ARQUITECTÓNICO			
V. P. APROBACION V. P. PROYECTO V. P. AL REPRESENTANTE V. P. AL CONSTRUCTOR AREA DE DISEÑO AREA DE			
CONTIENE			
LEVANTAMIENTO ARQUITECTÓNICO PLANTA GENERAL DE CUBIERTAS			
ESCALA	FECHA		
1:100	SEP. 18 DEL 2021		
ARCHIVO	FECHA COPIA		
LEVANTAMIENTO ARQUITECTÓNICO	SEP. 18 DEL 2021		
DIBUJO	ELABORACION		
Vanessa Fernández	Vanessa Fernández		
25			
LEV-A-002	LEV-A-010		



NOTA:
LA PLANIMETRÍA DE DISEÑO ARQUITECTÓNICO CORRESPONDE
A ESTE DOCUMENTO. SE DEBE APLICAR LAS MODIFICACIONES QUE
CORRIJAN LA MANOSERÍA ORIGINAL.

MODIFICACIONES	FECHA
1. MODIFICACIONES	00-00-00

DOCENTE TITULAR:

V'B' Arq. FABIAN ENRIQUE BAEZ A.

ESTUDIANTES:
Vanessa Catalina Fernández Salamanca
CODIGO 1031160878

TUTOR REPRESENTACIÓN

N/A
V'B'

TUTOR ESTRUCTURAL

N/A
V'B'

PLANOS DE REFERENCIA
LEVANTAMIENTO ARQUITECTÓNICO

V. E. APROBADO	V. E. PROYECTADO
V. E. AL RESPONSABLE	V. E. AL CONSTRUCTOR
ASOCIACIÓN DE ARQUITECTOS NACIONALES	PROYECTO

CONTIENE
LEVANTAMIENTO ARQUITECTÓNICO
PLANTA GENERAL DE Ejes Y CIMENTACIÓN

ESCALA 1/100	FECHA SEP. 18 DEL 2021
ARCHIVO LEVANTAMIENTO ARQUITECTÓNICO	FECHA COPIA SEP. 18 DEL 2021
DEBUIJO Vanessa Fernández	ELABORACIÓN Vanessa Fernández

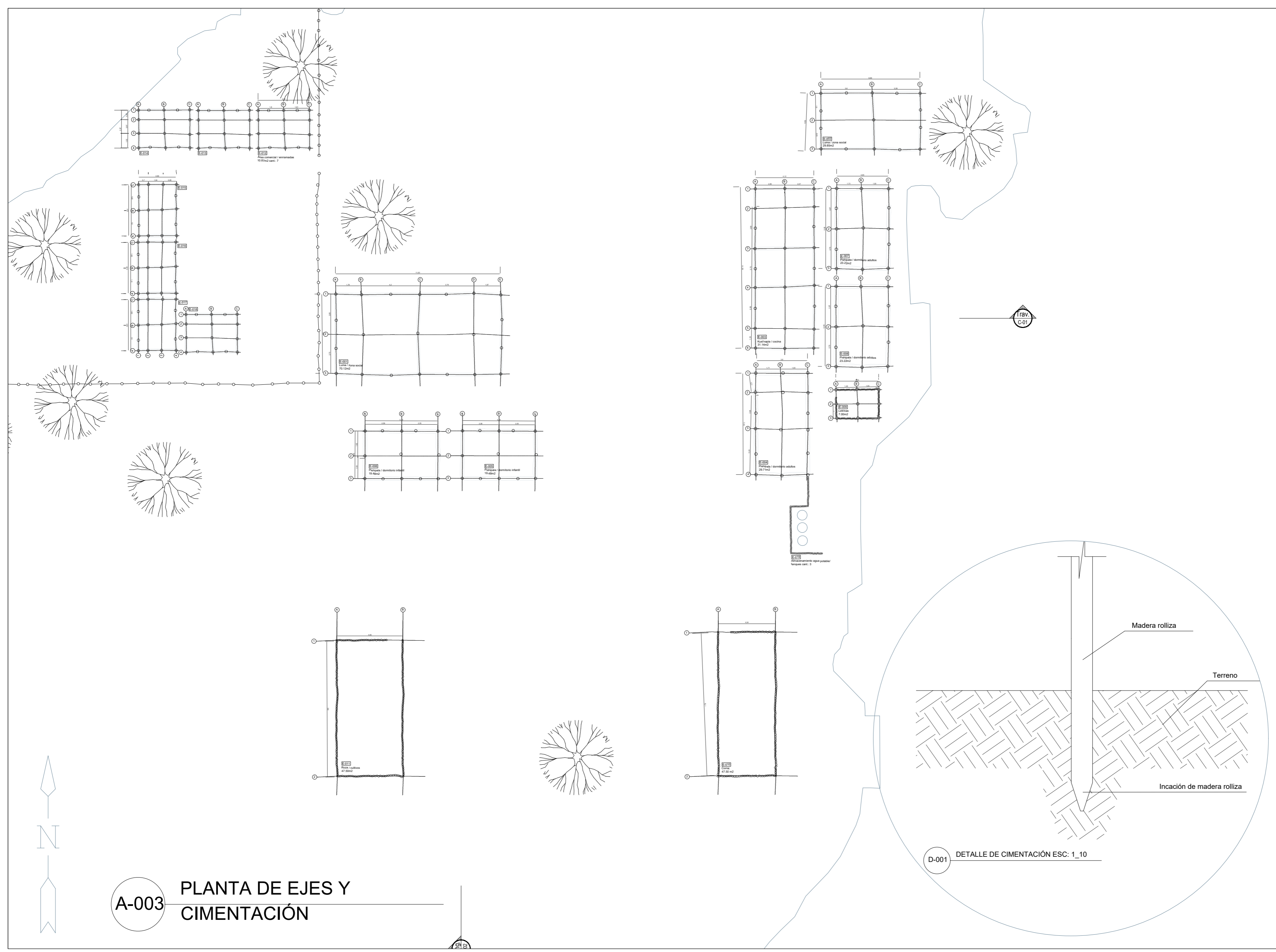

A-003 PLANTA DE EJES Y
CIMENTACIÓN

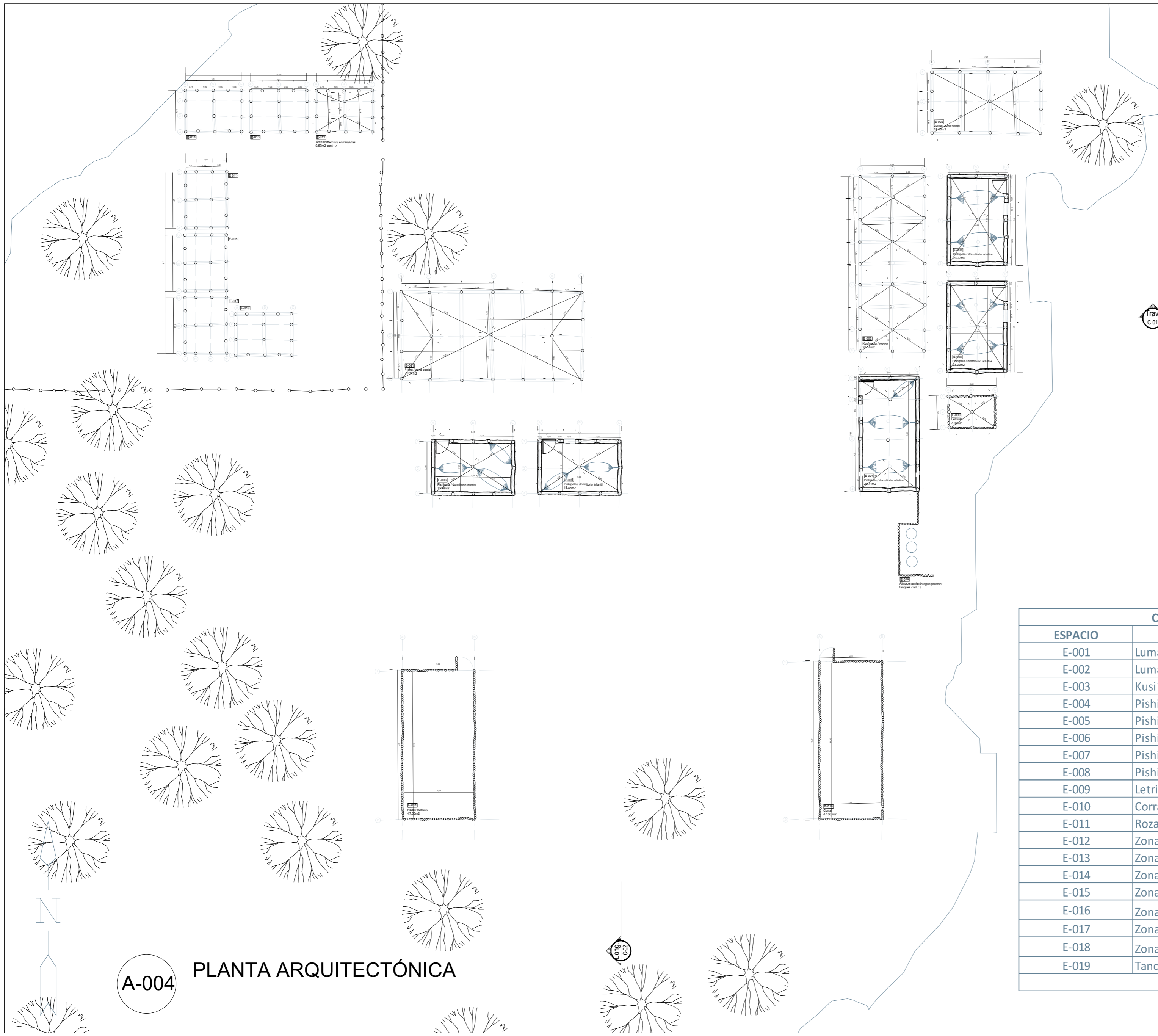

A-004 PLANTA ARQUITECTÓNICA

CUADRO DE AREAS		
ESPACIO	CARACTERIZTICAS	M2
E-001	Luma / Zona social	70,12
E-002	Luma / Zona social	29,85
E-003	Kusi'napia / Cocina	31,14
E-004	Pishipala / Dormitorio	29,71
E-005	Pishipala / Dormitorio	19,48
E-006	Pishipala / Dormitorio	19,48
E-007	Pishipala / Dormitorio	23,22
E-008	Pishipala / Dormitorio	23,22
E-009	Letrina	7,00
E-010	Corral	47,5
E-011	Roza / Zona de cultivos	47,5
E-012	Zona comercial	9,57
E-013	Zona comercial	9,57
E-014	Zona comercial	9,57
E-015	Zona comercial	9,57
E-016	Zona comercial	9,57
E-017	Zona comercial	9,57
E-018	Zona comercial	9,57
E-019	Tanques de agua potable	5,96
TOTAL.		421,17

LEV-A-004

UNIVERSIDAD
La Gran Colombia

FACULTAD DE ARQUITECTURA

PROYECTO
CONSERVACIÓN Y RECONSTRUCCIÓN DE LAS MANOSERIAS
INDIANAS DE LA ARQUITECTURA INDIANA
Asociación de Arquitectos Escultores de Bogotá

BOGOTÁ, 2021

CONVENIONES

NOTA
Las alteraciones de color y tamaño de los elementos corresponden
al levantamiento de campo y no a las modificaciones que
contiene el levantamiento de campo.

MODIFICACIONES	FECHA
1. MODIFICACIONES	00-00-00

DOCENTE TITULAR:
V'B' Arq. FABIAN ENRIQUE BAEZ A.

ESTUDIANTES:
Vanessa Catalina Fernández Colmanca
CÓDIGO 1031160878

TUTOR REPRESENTACIÓN
NA
V'B'

TUTOR ESTRUCTURAL
NA
V'B'

PLANOS DE REFERENCIA
LEVANTAMIENTO ARQUITECTÓNICO

V' de APROBACIÓN	V' de PROYECTO
V'B' en RESPONSABLE	V'B' en CONSTRUCCIÓN
ASESOR DE DISEÑO	ASISTENTE

CONTIENE
LEVANTAMIENTO ARQUITECTÓNICO
PLANTA GENERAL ARQUITECTÓNICA

ESCALA 1:100	FECHA SEP. 18 DEL 2021
ARCHIVO LEVANTAMIENTO ARQUITECTÓNICO	FECHA COPA SEP. 18 DEL 2021
DIBUJÓ Vanessa Fernández	ELABORACIÓN Vanessa Fernández
PLANO No. LEV-A-004	DE LEV-A-010

LEV-A-010	005	18/09/21
 UNIVERSIDAD La Gran Colombia		
FACULTAD DE ARQUITECTURA		
PROYECTO CONSERVACION Y POTENCIALIZACION DE LAS MANOSERIAS BARRIO PATRIMONIO DE LA ARQUITECTURA BARRIOJA AREA DE LA UNIVERSIDAD LA GRAN COLOMBIA		
BOGOTA 2021		
CONVENCIONES		
NOTA: LA NÚMÉRICA DE LEVANTAMIENTO ARQUITECTÓNICO CORRESPONDE AL ESTADO ACTUAL DE CADA UNO DE LAS ESPERANZAS QUE CONFORMAN EL PATRIMONIO BARRIOJA.		
MODIFICACIONES	FECHA:	
1. MODIFICACIONES	09-09-20	
DOCENTE TITULAR:		
Vº Bº Arq. FABIAN ENRIQUE BAEZ A.		
ESTUDIANTES:		
Vanessa Catalina Fernández Salazar CÓDIGO 1031160878		
TUTOR REPRESENTACIÓN:		
N/A		
TUTOR ESTRUCTURAL:		
N/A		
PLANCOS DE REFERENCIA:		
LEVANTAMIENTO ARQUITECTÓNICO		
Vº Bº PROYECTADO:	Vº Bº REPRESENTADO:	
Vº Bº RESPONSABLE:	Vº Bº CONSERVACION:	
ASESORIA GRABO:	ASESOR:	
CONTIENE:		
LEVANTAMIENTO ARQUITECTÓNICO PLANTA GENERAL ESTRUCTURAL		
ESCALA	FECHA:	
1/100	SEP. 18 DEL 2021	
ARCHIVO	FECHA CORNIA	
LEVANTAMIENTO ARQUITECTÓNICO	SEP. 18 DEL 2021	
DIBUJÓ	ELABORACIÓN:	
Vanessa Fernández	Vanessa Fernández	
AUSENTE:	SE	
LEV-A-005	LEV-A-010	

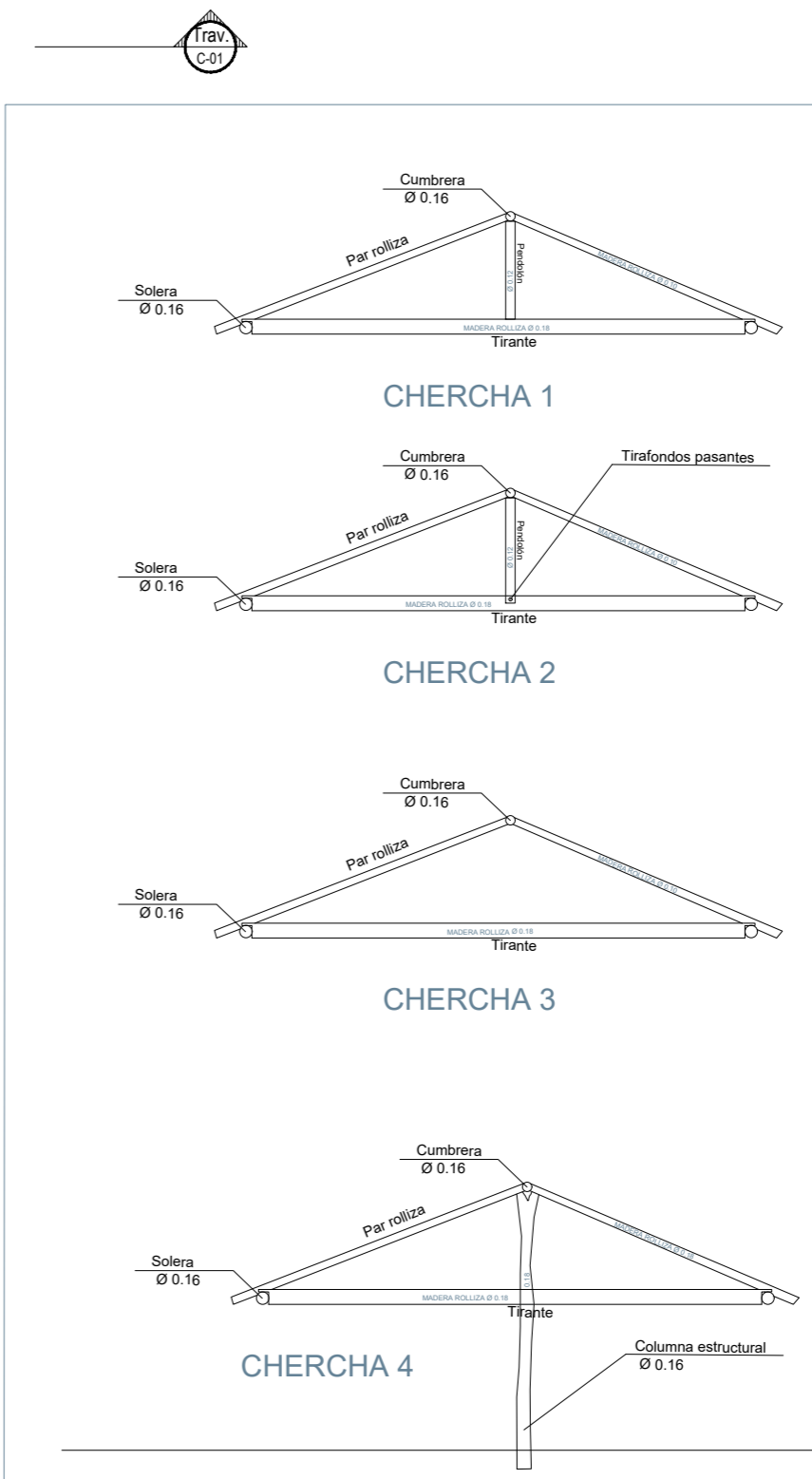
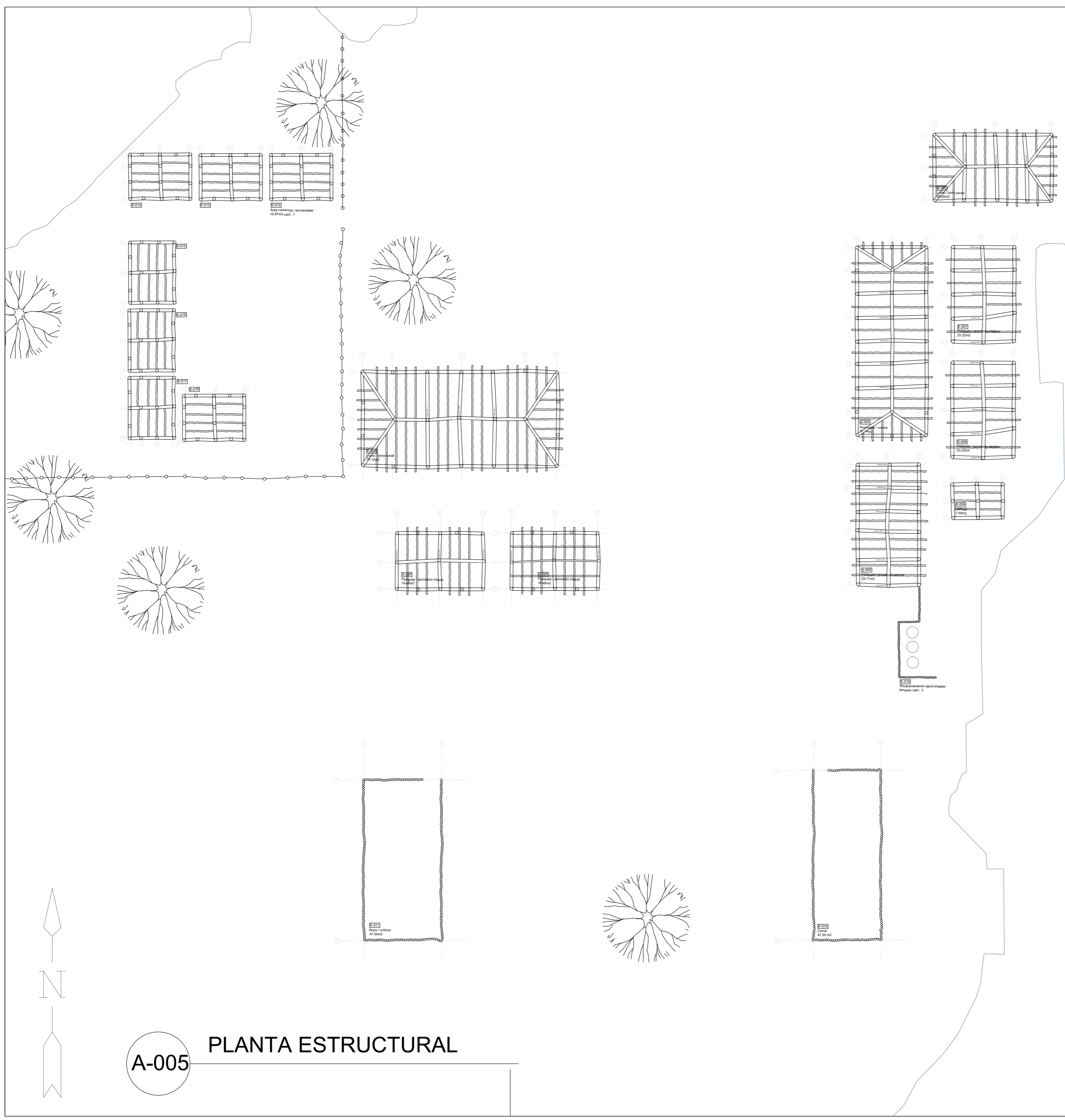

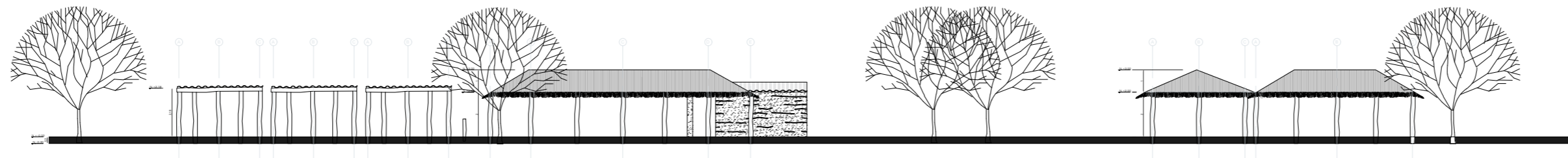

F-01 FACHADA NORTE

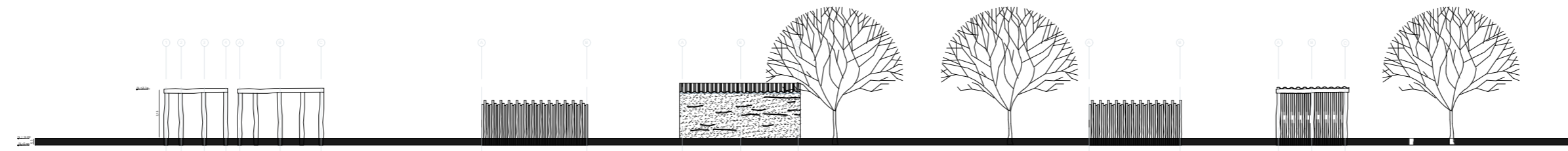

F-02 FACHADA SUR

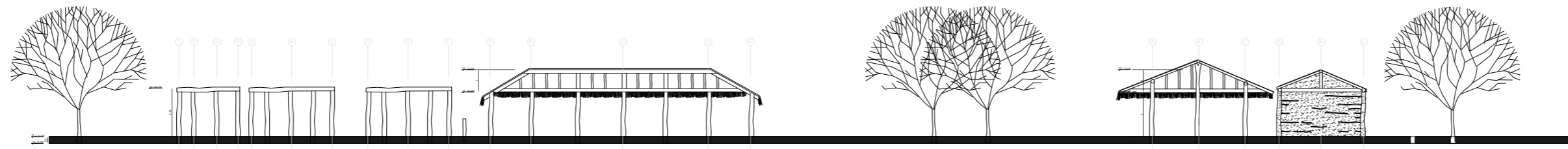

C-01 CORTE TRANSVERSAL

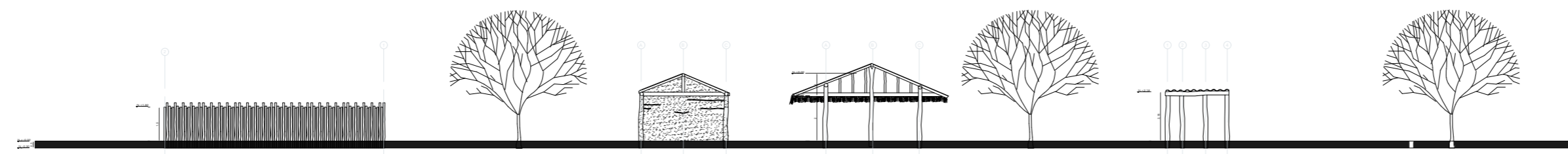

C-02 CORTE LONGITUDINAL



LEV-A-006 900-010



UNIVERSIDAD
La Gran Colombia

FACULTAD DE ARQUITECTURA

PROYECTO

CONSERVACIÓN Y POTENCIALIZACIÓN DE LAS PASADIZAS EN EL
REINTERO DE LA ARQUITECTURA ORIGINAL
Módulo de la Universidad Nacional de Bogotá

BOGOTÁ 2021

CONVENCIONES

NOTA:
LA PLANTILLA DE DISEÑO ARQUITECTÓNICO CORRESPONDE
AL SISTEMA DE COORDINACIÓN DE ESPACIOS DE
CONFORMA LA NBR-ENR-001

MODIFICACIONES	FECHA
1. MODIFICACIONES	00-00-00

DOCENTE TITULAR:

Vº Bº Arq. FABIAN ENRIQUE GAEZ, A.

ESTUDIANTES:
Vanessa Catalina Fernández Salamanca
CODIGO 1031160878

TUTOR REPRESENTACIÓN

N/A

TUTOR ESTRUCTURAL

N/A

PLANOS DE REFERENCIA

LEVANTAMIENTO ARQUITECTÓNICO

Vº Bº APROBACIÓN

Vº Bº EN RESPONSALE

ASESOR DE DISEÑO

CONTIENE

LEVANTAMIENTO ARQUITECTÓNICO

FACHADA NORTE - CORTE TRANSVERSAL

ESCALA	FECHA
1/100	SEP. 18 DEL 2021

ARCHIVO	FECHA COPIA
LEVANTAMIENTO ARQUITECTÓNICO	SEP. 18 DEL 2021

DIBUJÓ	ELABORACIÓN
Vanessa Fernández	Vanessa Fernández

NÚMERO	DE
LEV-A-006	LEV-A-010



A-007 RENDER
Detalles LOD 350

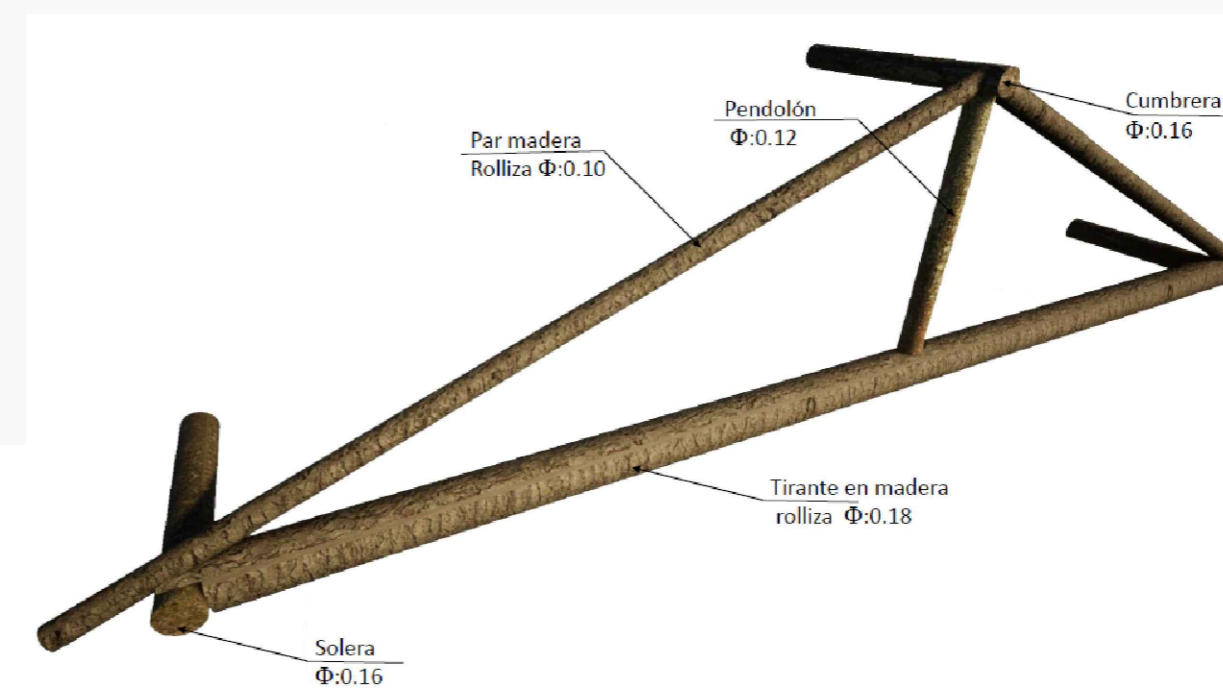

D-002 DETALLE TIPOLOGÍA DE CERCHAS

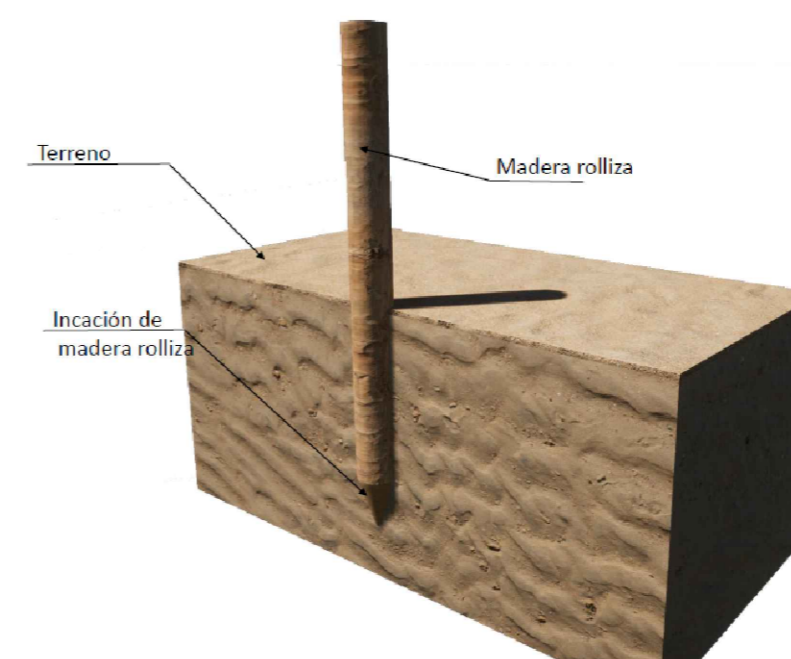

D-001 DETALLE DE CIMENTACIÓN

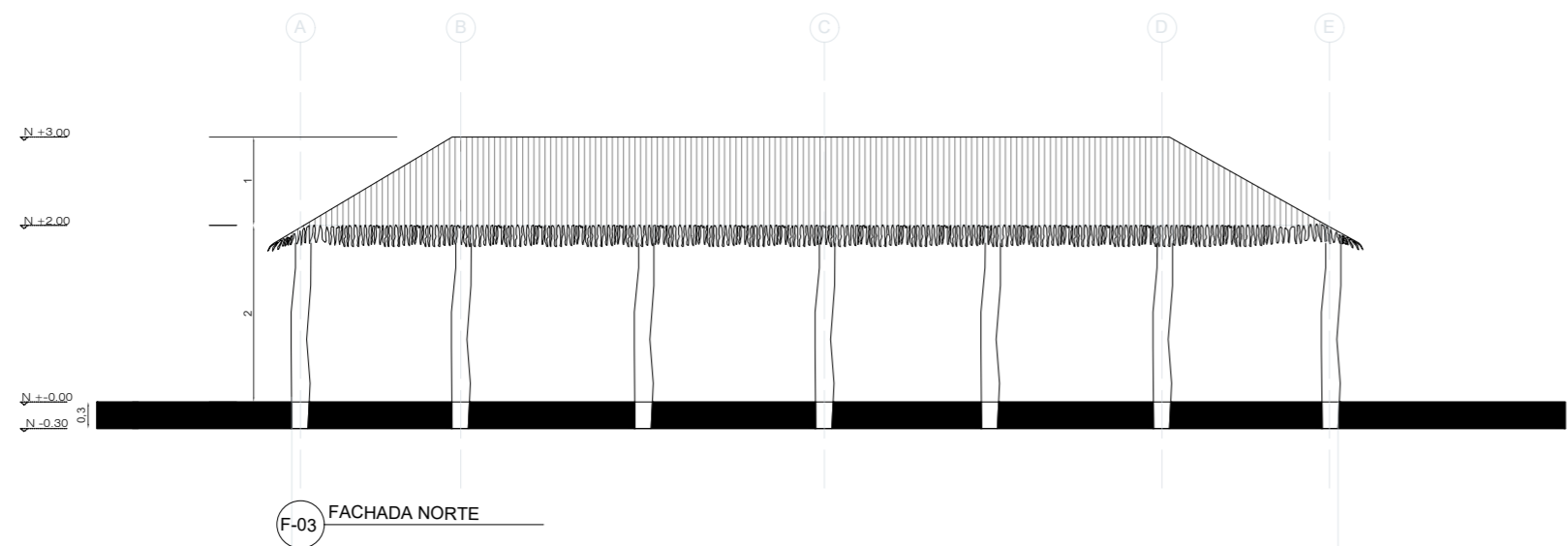

F-03 FACHADA NORTE

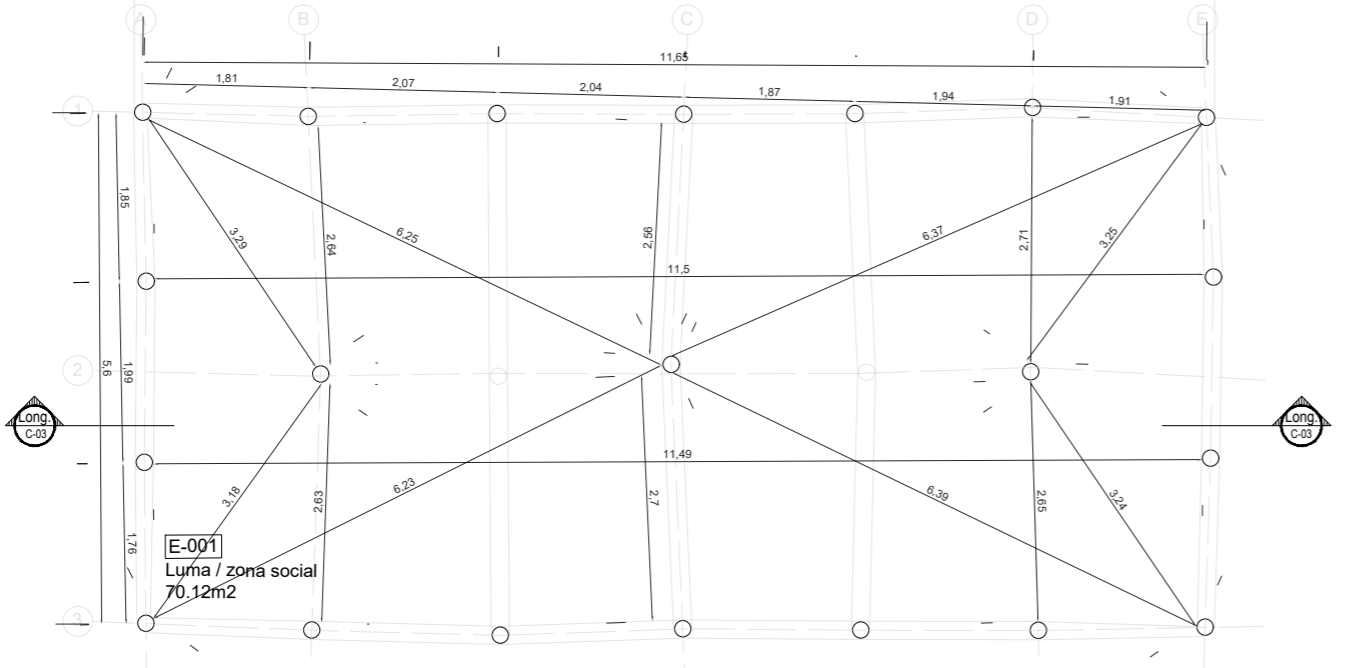

E-001 Luma / zona social 70.12m²

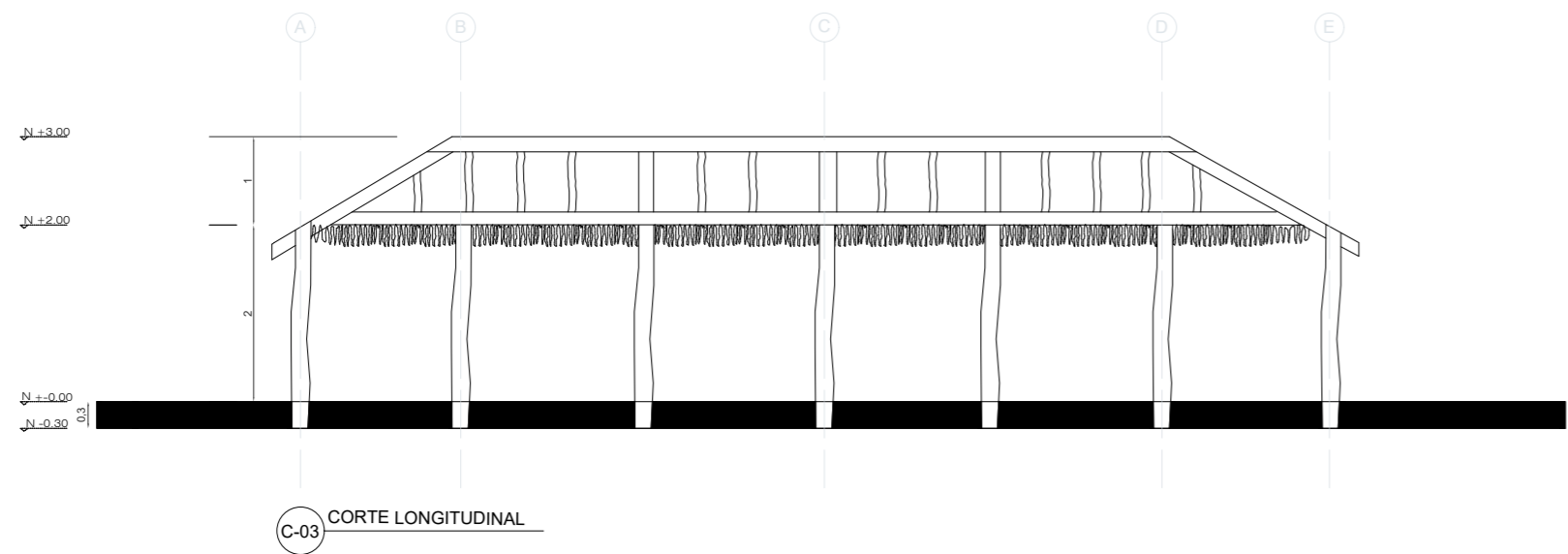

C-03 CORTE LONGITUDINAL

A-008 ESPACIO 001 - PLANTA ARQ. Y FACHADA NORTE LUMA / ZONA SOCIAL

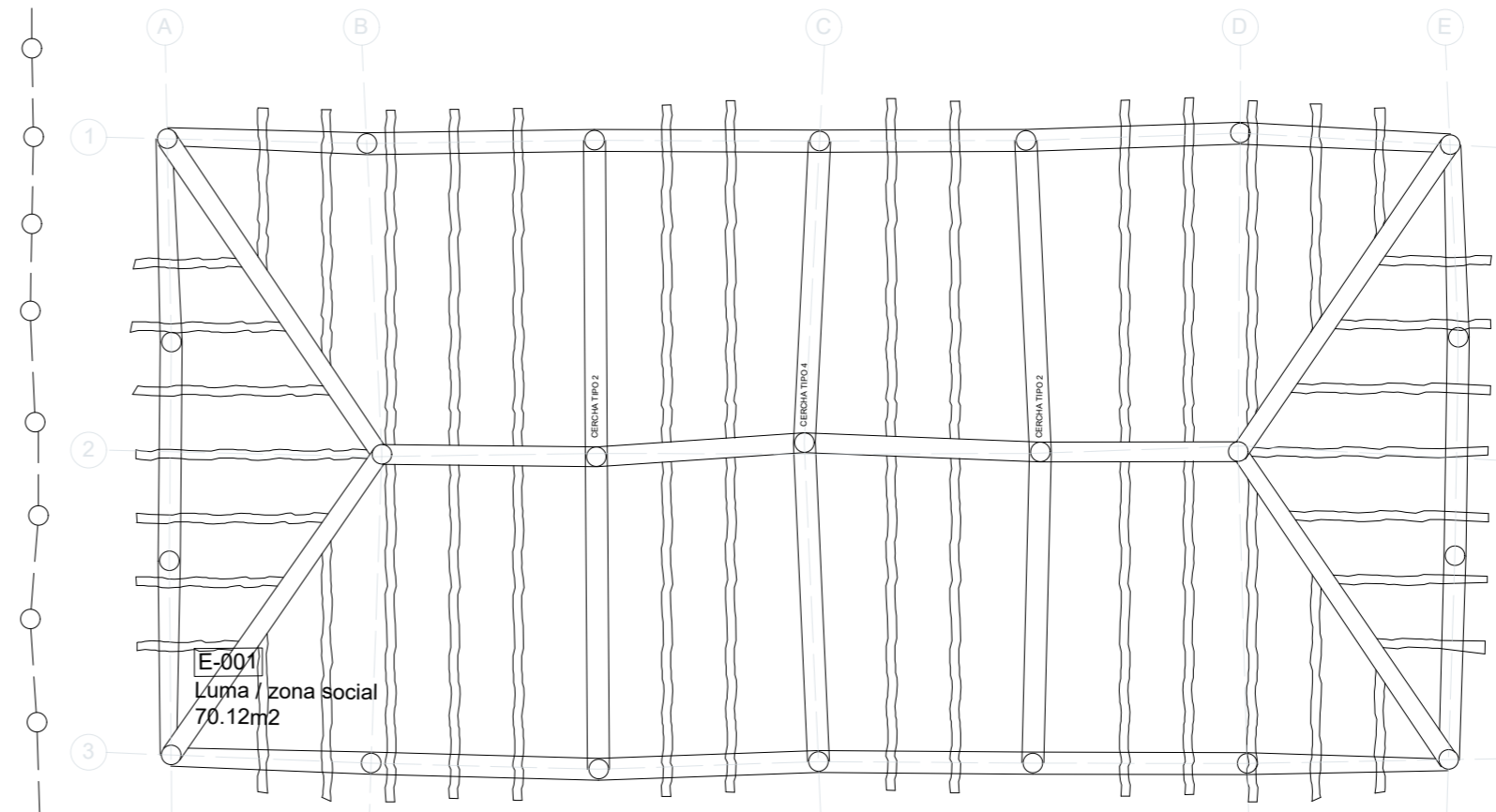

E-001 Luma / zona social 70.12m²

A-008 ESPACIO 001 - PLANTA ESTRUCTURAL LUMA / ZONA SOCIAL

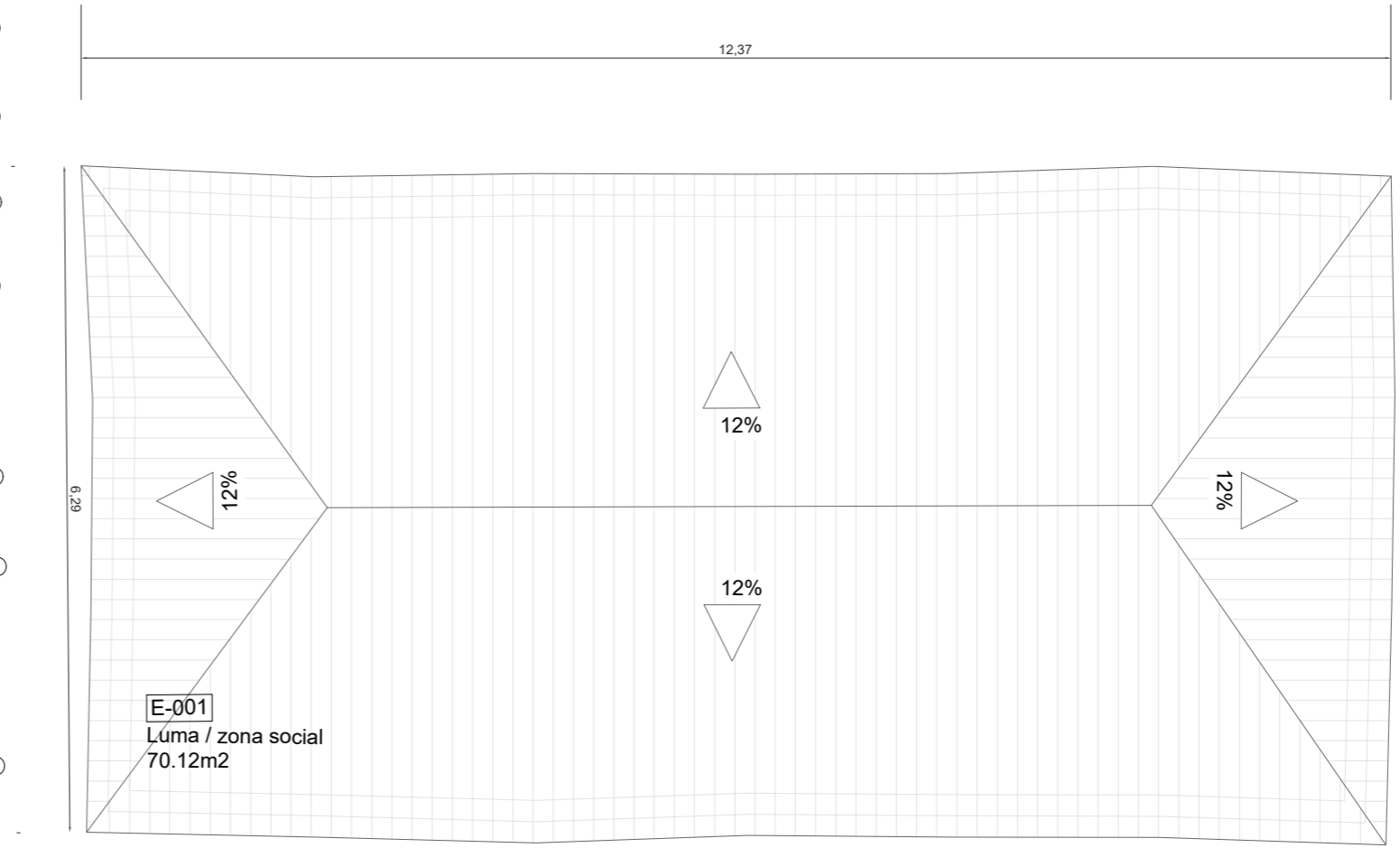

E-001 Luma / zona social 70.12m²

A-008 ESPACIO 001 - PLANTA DE CUBIERTA LUMA / ZONA SOCIAL

LEV-A-010	
UNIVERSITAS LIBERABILI VOIS	
UNIVERSIDAD La Gran Colombia	
FACULTAD DE ARQUITECTURA	
PROYECTO	
CONSEJO NACIONAL DE UNIVERSIDADES DE LA AMÉRICA LATINA INSTITUTO NACIONAL DE ARQUITECTURA Y URBANISMO ASESORÍA DE CONSULTORÍA ARQUITECTÓNICA	
BOGOTÁ 2021	
CONVENIONES	
NOTA: LA INGENIERÍA DE LEVANTAMIENTO ARQUITECTÓNICO CORRESPONDE AL ESTADO ACTUAL DE CADA UNO DE LOS ESPACIOS QUE CONFORMAN LA OBRA ENTREGADA.	
MODIFICACIONES	FECHA
1. MODIFICACIONES	00-09-09
DOCENTE TITULAR:	
V'B' Arq. FABIAN ENRIQUE BAEZ A	
ESTUDIANTES:	
Vanessa Catalina Fernández Salamanca CÓDIGO 1031160878	
TUTOR REPRESENTACIÓN	
N/A	
V'B'	
TUTOR ESTRUCTURAL	
N/A	
V'B'	
PLANOS DE REFERENCIA	
LEVANTAMIENTO ARQUITECTÓNICO	
V' de PROYECTOR	V' de PROPIETARIO
V' de RESPONSABLE	V' de CONSTRUCTORA
ASESOR DE DISEÑO	ASESOR
CONTIENE	
LEVANTAMIENTO ARQUITECTÓNICO PLANTAS Y FACHADAS POR ESPACIO E-001 LUMA / ZONA SOCIAL	
ESCALA 1:50	FECHA SEP. 18 DEL 2021
ARCHIVO LEVANTAMIENTO ARQUITECTÓNICO	FECHA COPIA SEP. 18 DEL 2021
DIBUJÓ Vanessa Fernández	ELABORACIÓN Vanessa Fernández
PLANTAS	DE
LEV-A-008	LEV-A-010



UNIVERSIDAD
La Gran Colombia

FACULTAD DE ARQUITECTURA

PROYECTO
CONSERVACIÓN Y POTENCIALIZACIÓN DE LAS MANOSERIAS BARRIO
PATRIMONIO DE LA ARQUITECTURA ANTICUADA
MANOSERIAS DE LA UNIVERSIDAD LA GRAN COLOMBIA

BOGOTÁ 2021

CONVENCIONES

NOTA
LA ALMANTILLA DE DISEÑO ARQUITECTÓNICO CORRESPONDE
AL SERVICIO DE DISEÑO Y/O ASESORAMIENTO DEL
CORPORAL LA MANOSERIAS AREA

MODIFICACIONES	FECHA
1. MODIFICACIONES	00-00-00

DOCENTE TITULAR:

V'B' Arq. FABIAN ENRIQUE BAEZ A.

ESTUDIANTES:
Vanessa Catalina Fernández Salazar
CODIGO 1031166278

TUTOR REPRESENTACIÓN

N/A
V'B'

TUTOR ESTRUCTURAL

N/A
V'B'

PLANOS DE REFERENCIA
LEVANTAMIENTO ARQUITECTÓNICO

V. P. ARCADOS	V. P. PROPÓSITO
V.P. AL RESPONSABLE	V.P. AL CONSTRUCTOR
ASESORIA TÉCNICA	FECHA

CONTIENE
LEVANTAMIENTO ARQUITECTÓNICO
PLANTAS Y FACHADAS POR ESPACIO
E-005 - 006 PISHIPALA / DORMITORIOS

ESCALA	FECHA
1/50	SEP. 18 DEL 2021
ARCHIVO LEVANTAMIENTO ARQUITECTÓNICO	FECHA CODA SEP. 18 DEL 2021
DIBUJO Vanessa Fernández	ELABORACIÓN Vanessa Fernández

LEV-A-009 LEV-A-010

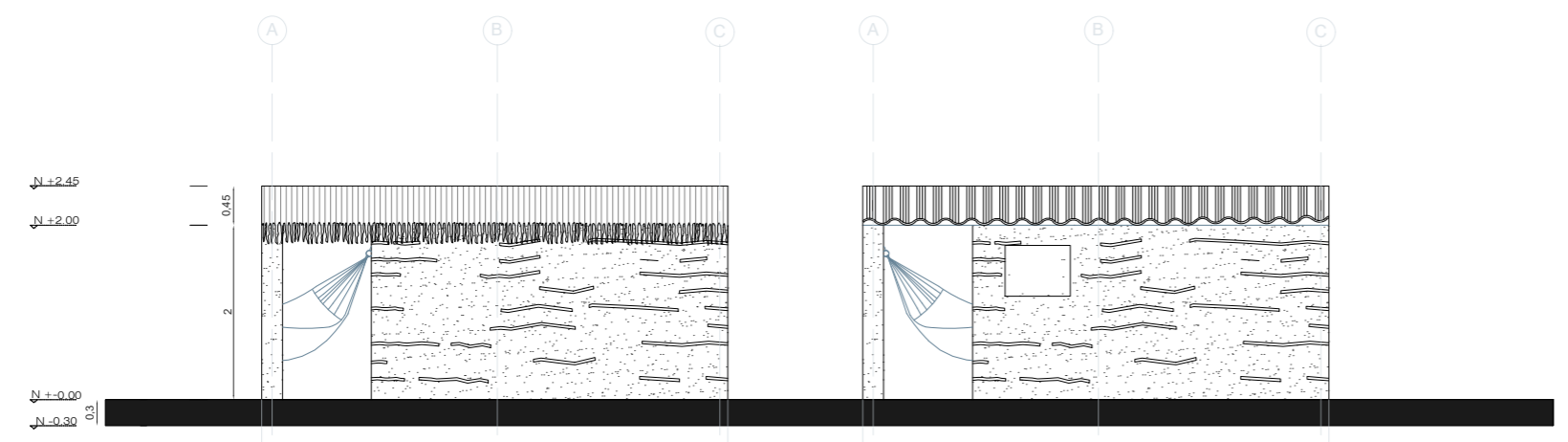

F-04 FACHADA NORTE

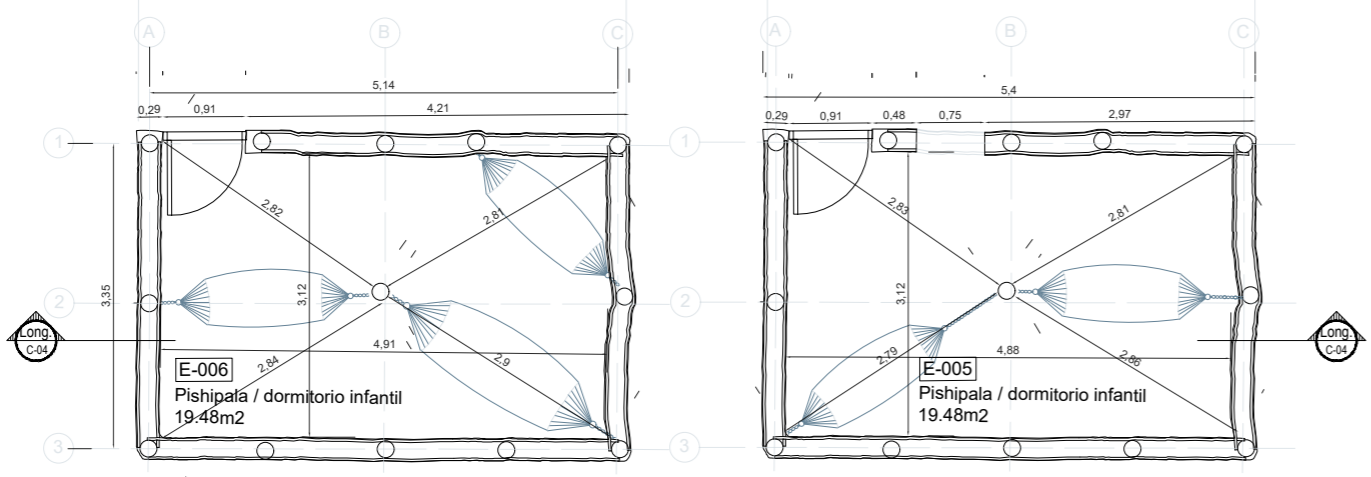

A-009

ESPACIO 005 - 006 PLANTA ESTRUCTURAL
PISHIPALA / DORMITORIOS

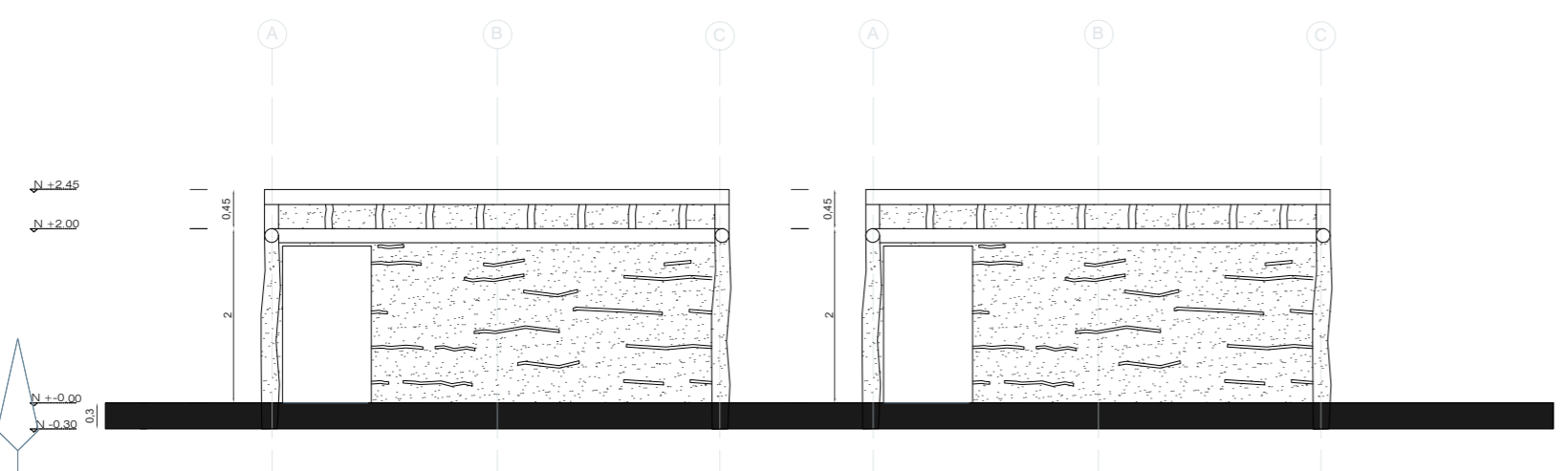

C-04 CORTE LONGITUDINAL

A-009

ESPACIO 005 - 006 PLANTA ARQ. Y FACHADA NORTE
PISHIPALA / DORMITORIOS

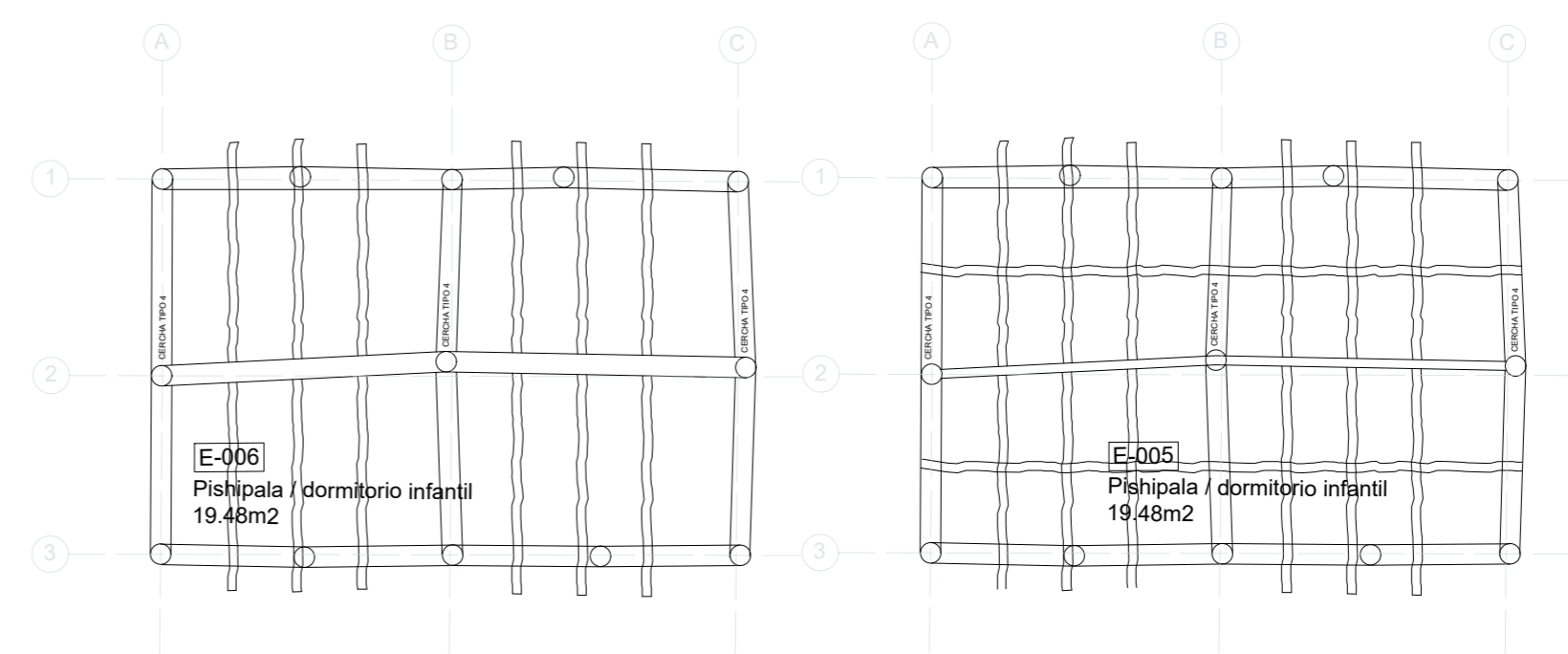

A-009

ESPACIO 005 - 006 PLANTA ESTRUCTURAL
PISHIPALA / DORMITORIOS

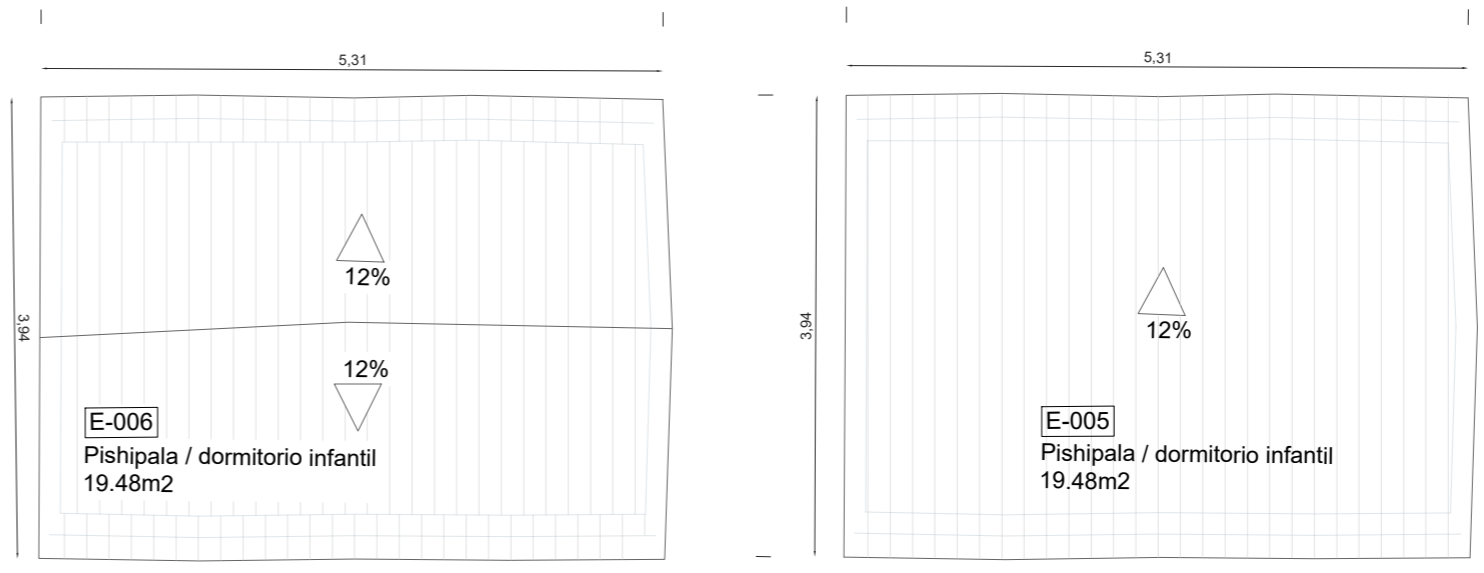

A-009

ESPACIO 005 - 006 PLANTA DE CUBIERTA
PISHIPALA / DORMITORIOS

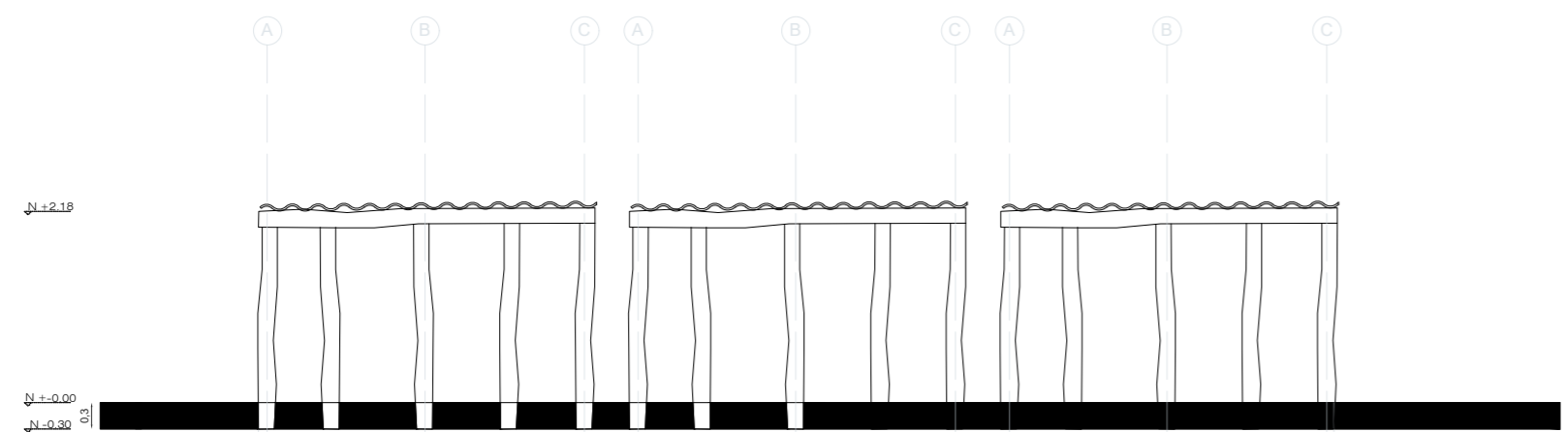

F-05 FACHADA NORTE

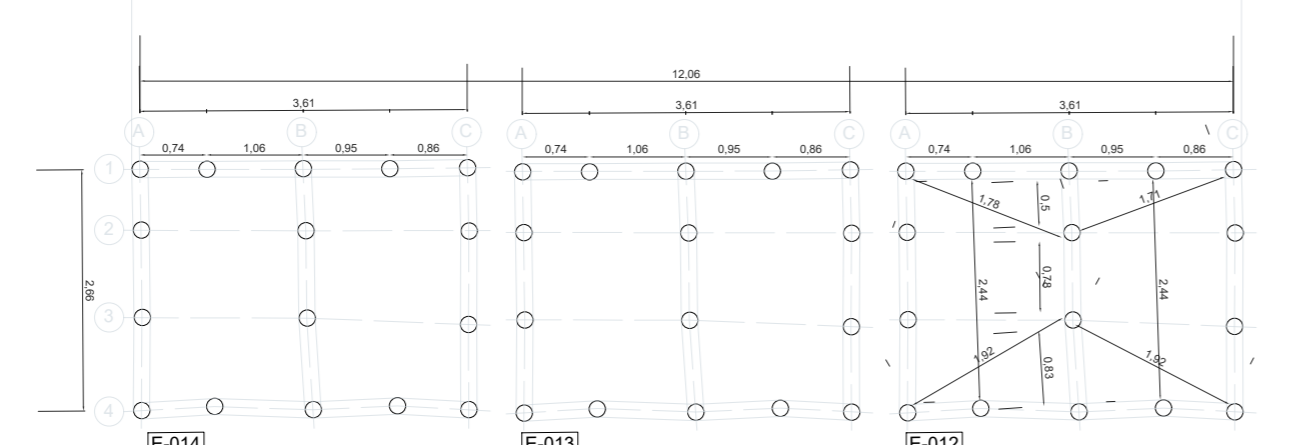

E-012
Área comercial / enramadas
10.87m2 cant.: 7

A-010 ESPACIO 012 - 014 PLANTA ARQ. Y FACHADA NORTE
ÁREA COMERCIAL / ENRAMADA

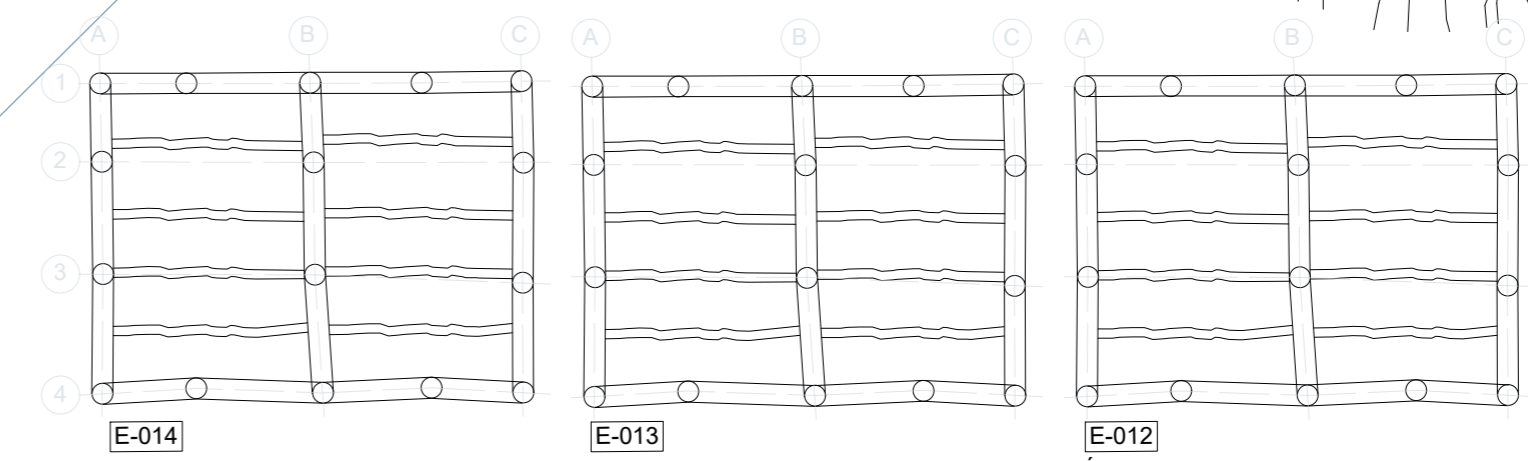

E-012
Área comercial / enramadas
10.87m2 cant.: 7

A-010 ESPACIO 012 - 014 PLANTA ESTRUCTURAL
ÁREA COMERCIAL / ENRAMADA

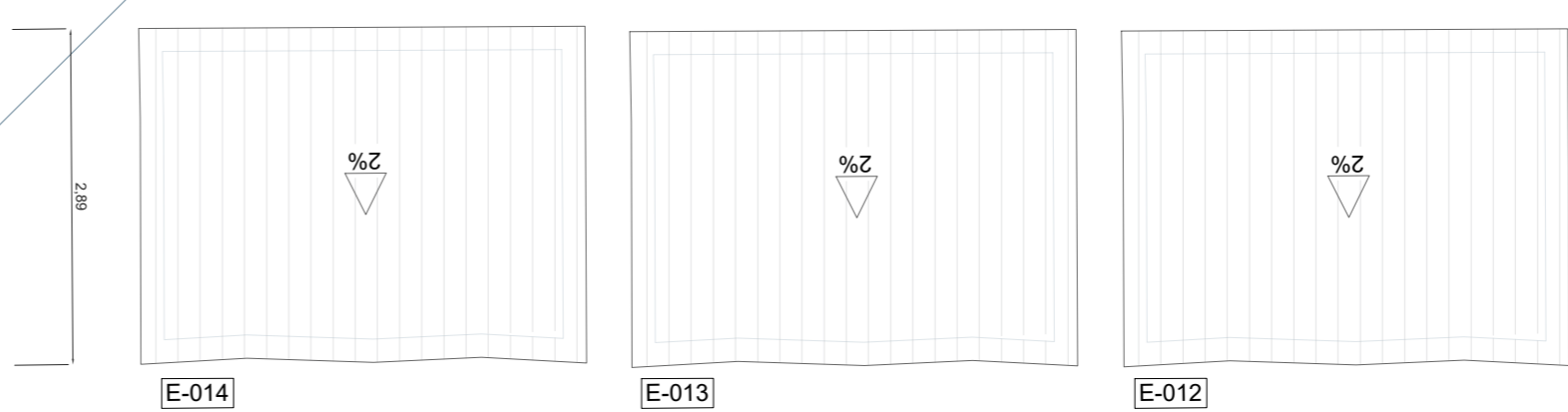

E-012
Área comercial / enramadas
10.87m2 cant.: 7

A-010 ESPACIO 0012 - 014 PLANTA DE CUBIERTA
ÁREA COMERCIAL / ENRAMADA

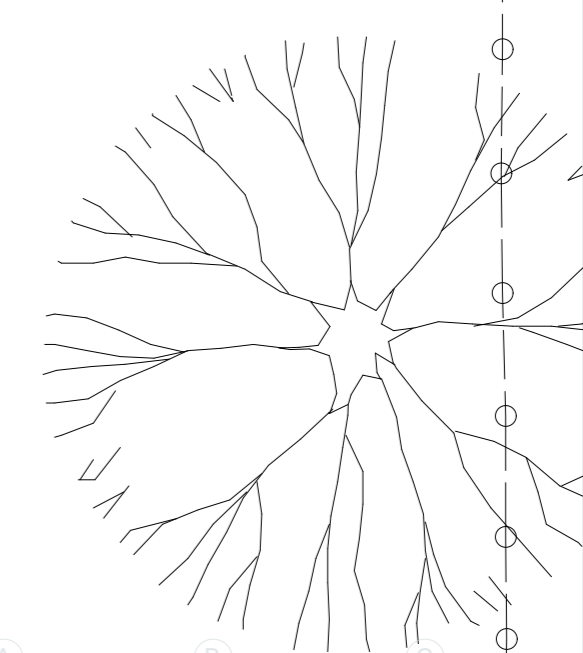

LEV-A-010	
UNIVERSIDAD La Gran Colombia	
FACULTAD DE ARQUITECTURA	
PROYECTO CONSERVACIÓN Y POTENCIALIZACIÓN DE LA PASADIZO PRINCIPAL FORMADO POR LA AVENIDA DEL ARRIAZA Módulo de la Universidad Nacional de Colombia Sede	
BOGOTÁ 2021	
CONVENIONES	
NOTA: LA PLANTILLA DE DISEÑO ARQUITECTÓNICO CORRESPONDE A LOS ESTÁNDARES DE DISEÑO ARQUITECTÓNICO QUE CONFORMAN LA NORMATIVA LOCAL.	
MODIFICACIONES	FECHA
1. MODIFICACIONES	00-00-00
DOCENTE TITULAR:	
V'B' Arq. FABIAN ENRIQUE BAEZ A.	
ESTUDIANTES:	
Vanessa Catalina Fernández Salazar CODIGO 103116076	
TUTOR REPRESENTACION	
N/A	
V'B'	
TUTOR ESTRUCTURAL	
N/A	
V'B'	
PLANOS DE REFERENCIA	
LEVANTAMIENTO ARQUITECTÓNICO	
V' B' APROBACION	V' B' PROFESIONAL
V' B' AL RESPONSABLE	V' B' AL CONSTRUCTOR
ASESOR DE DISEÑO	ASESOR
CONTIENE LEVANTAMIENTO ARQUITECTÓNICO PLANTAS Y FACHADAS POR ESPACIO E-012 - 014 ÁREA COMERCIAL / ENRAMADA	
ESCALA 1:50	FECHA SEP. 18 DEL 2021
ARCHIVO LEVANTAMIENTO ARQUITECTÓNICO	FECHA COPIA SEP. 18 DEL 2021
DIBUJO Vanessa Fernández	ELABORACION Vanessa Fernández
PROYECTO LEV-A-010	DE LEV-A-010



UNIVERSIDAD
La Gran Colombia

FACULTAD DE ARQUITECTURA

PROYECTO
CONSERVACIÓN Y POTENCIALIZACIÓN DE LAS RANCHERÍAS WAYÚU:
PATRIMONIO DE LA ARQUITECTURA VERNÁCULA
Módulo de unificación arquitectónica (Módulo)

BOGOTÁ, 2021

CONVENCIONES
 ■ MODIFICACIÓN
 ■ DEMOLICIÓN TOTAL
 ■ RECONSTRUCCIÓN

NOTA:
Las modificaciones se detallan en el archivo de modificaciones.

MODIFICACIONES	FECHA
1. MODIFICACIONES	00-00-00

DOCENTE TITULAR:

V'B' Arq. FABIAN ENRIQUE BAEZ A.

ESTUDIANTES:
Vanessa Catalina Fernández Salamanca
CÓDIGO: 1031160878

TUTOR REPRESENTACIÓN:

N/A

V'B'

TUTOR ESTRUCTURAL:

N/A

V'B'

PLANOS DE REFERENCIA:

ACTUACIONES ARQUITECTÓNICAS

V. B. APROBADO

V. B. PROPIETARIO

V. B. RESPONSABLE

V. B. AL CONTRUCCION

ASESORIA GRUPO

AYUDA

CONTIENE ACTUACIONES ARQUITECTÓNICAS

PLANTA GENERAL DE ACTUACIONES

ESCALA 1:500

FECHA: SEP. 18 DEL 2021

ARCHIVO ACTUACIONES ARQUITECTÓNICAS

FECHA COPA: SEP. 18 DEL 2021

DIBUJO: Vanessa Fernández

ELABORACIÓN: Vanessa Fernández

ACT-A-001 ACTA-005

CONSERVACIÓN Y POTENCIALIZACIÓN DE LAS RANCHERÍAS WAYÚU: Patrimonio de la arquitectura vernácula

RESULTADOS _ FICHAS DE CALIFICACIÓN

Ranchería Dividivi

REALIZO:

Vanessa Catalina Fernández

ESPACIO	MATERIALES										PATOLOGIA LOCALIZADAS																
	OBRA					ACABADOS					MODIFICACIÓN					ESTRUCTURAL					HUMEDADES						
	TIERRA TAPALCO ADOBRE	MADERA	BHAREDEJE	TEJA DE ZINC	MADERA ROLLIZA	MADERA YOCUBRO	PALMA DE COCO	PAÑETE CAL Y ARENA	PAÑETE CEMENTO	PINTURA DE CAL	SIN ACABADO	ORIGINAL	MODIFICADO	AGREGADO	ELIMINADO	DEFICIENTE	SOBRE DIMENSIONADO	INADECUADO	ÓPTIMA	FISURAS / DESPROBEN TOS	FRANJA DE HUMEDA	FUGACIÓN	DESPRENDIMIE TOS	MUSCOS	HONGOS	ALOFAJOS	
E-001 Zona social / Luma																											
E-002 Zona social / Luma																											
E-003 Pushí napi / Cocina																											
E-004 Pishipala / Dormitorio																											
E-005 Pishipala / Dormitorio																											
E-006 Pishipala / Dormitorio																											
E-007 Pishipala / Dormitorio																											
E-008 Pishipala / Dormitorio																											
E-009 Letrina																											
E-010 Corral																											
E-011 Zona de cultivos / Roza																											
E-012 - 018 Zona comercial																											
CONVENCIONES	ALTO 70% - 100%					MEDIO 50% - 70%					BAJO 5% - 50%																



ACT
001

ACTUACIONES

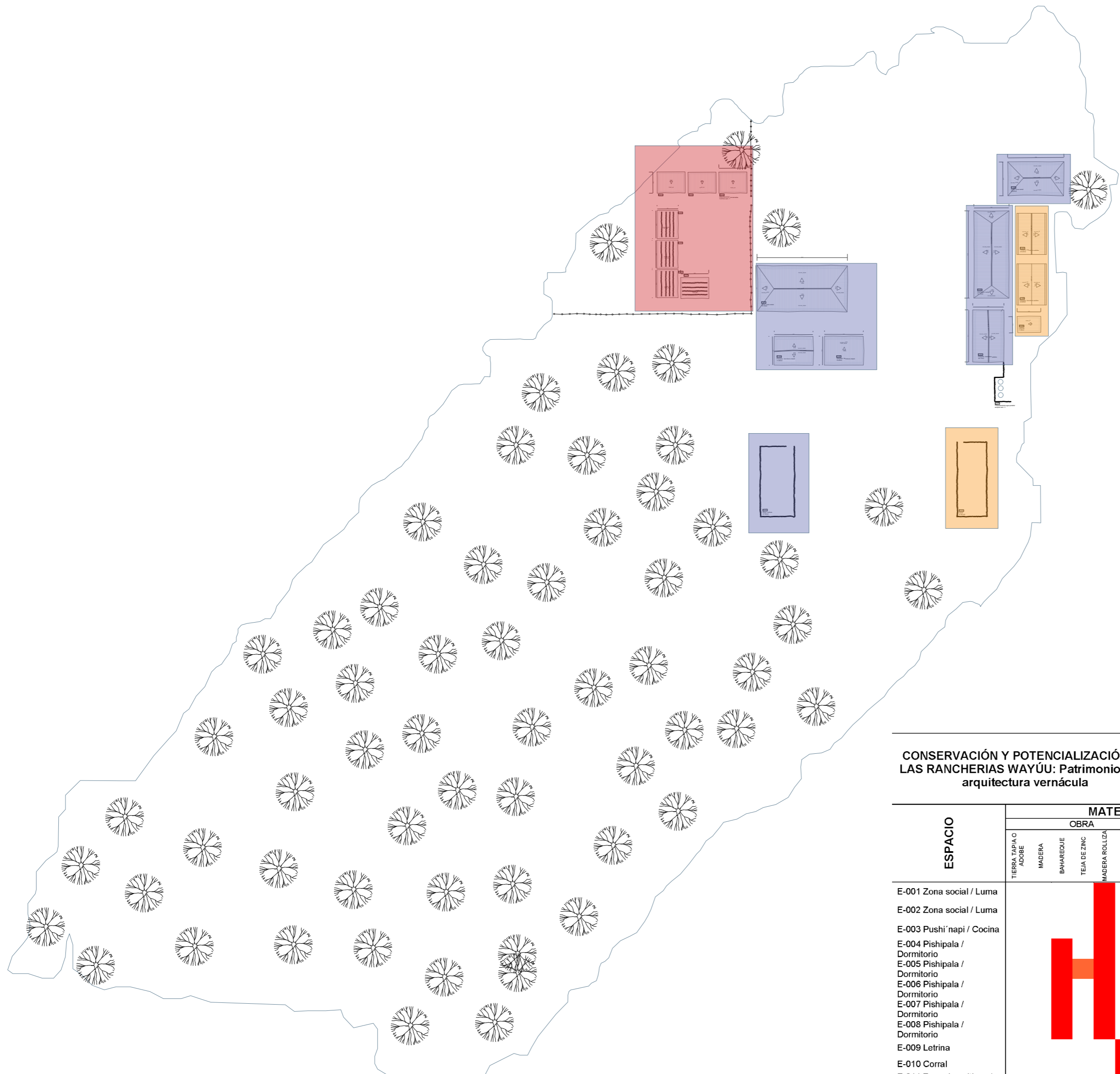



ACT 002 PLANTA DE CUBIERTAS

ESTADO	SISTEMA CONSTRUCTIVO	CÓDIGOS EN PLANOS DE PLANTAS	ELEMENTOS	ACTUACIONES ESPECÍFICAS - BANCHEERÁ DIVIDIDA						DESCRIPCIÓN DE LA ACTIVIDAD	
				RESTAURAR (RS)	CONOLIDAR (CN)	DEMOLER (DM)	REHABILITAR (RH)	RECONSTRUIR (RN)	USAR (UE)		
BASES	HINCACIÓN DE COLUMNA: MADRE ROLLO	ACT 0000: Planta general de planta constructiva	COLUMNAS (C)							Las columnas con elementos hincados directamente al suelo presentan una altura de 30 cm a 50 cm. Dichos elementos no cuentan con comunicación por lo que se oportuno realizar la restauración de estos para el debido tratamiento de la madera misma. Se considerará el sistema de cimentación mediante datos de concreto que permitan soporte y evitar el elemento del contacto directo con el suelo. Algunos elementos serán restaurados y trabajados para la conformación de apoyo, en otros casos la madera no se encuentra en óptimas condiciones por lo que se procederá a la demolición total de los elementos.	
		E 001: C-001 CN, RS al C-009 CN, RS									
		E 002: C-002 CN, RS al C-003 CN, RS									
		E 003: C-003 CN, RS al C-004 CN, RS									
		E 004: C-004 CN, RS al C-005 CN, RS									
		E 005: C-005 CN, RS al C-006 CN, RS									
		E 006: C-006 CN, RS al C-007 CN, RS									
		E 007: C-007 CN, RS al C-008 CN, RS									
		E 008: C-008 CN, RS al C-009 CN, RS									
		E 009: C-009 CN, RS al C-010 CN, RS									
		E 010: C-010 CN, RS al C-011 CN, RS									
		E 011: C-011 CN, RS al C-012 CN, RS									
		E 012: C-012 CN, RS al C-013 CN, RS									
		E 013: C-013 CN, RS al C-014 CN, RS									
		E 014: C-014 CN, RS al C-015 CN, RS									
		E 015: C-015 CN, RS al C-016 CN, RS									
		E 016: C-016 CN, RS al C-017 CN, RS									
		E 017: C-017 CN, RS al C-018 CN, RS									
		E 018: C-018 CN, RS al C-019 CN, RS									
		ENVOLUENTE	BANHQUE	ACT 0000: Planta general de planta constructiva	MURDOS (M)						
E 004: M-001 al M-004 CN, RS											
E 005: M-005 al M-008 CN, RS											
E 006: M-009 al M-012 CN, RS											
E 007: M-013 al M-016 CN, RS											
E 008: M-017 al M-020 CN, RS											
E 009: M-021 al M-024 CN, RS											
E 010: M-025 al M-028 CN, RS											
E 011: M-029 al M-032 CN, RS											
E 012: M-033 al M-036 CN, RS											
ESTRUCTURA CUBIERTA	MADRE ROLLO	ACT 0000: Planta general de planta constructiva	CORCHOS (CH)							La composición estructural de cubierta esta conformada por madera entre 20 a 25 cm de diámetro, esta se apoyan sobre que estructuralmente distribuir la carga a las columnas, en la parte superior se encuentra una cubierta y finalmente una distribución de madera de 2 a 3 cm de diámetro, las uniones se realiza mediante los mortis y tenues con caucho de tinte reciclado, se emplea para la estructura en su mayoría resistentes, según se realice con calidad y se realice para retribuir, mejorar el soporte de apoyo de la estructura, de igual forma se debe realizar el debido tratamiento de madera.	
		E 001: C-001 al C-009 RS, CN									
		E 002: C-010 al C-018 RS, CN									
		E 003: C-019 al C-027 RS, CN									
		E 004: C-028 al C-036 RS, CN									
		E 005: C-037 al C-045 RS, CN									
		E 006: C-046 al C-054 RS, CN									
		E 007: C-055 al C-063 RS, CN									
		E 008: C-064 al C-072 RS, CN									
		E 009: C-073 al C-081 RS, CN									
		E 010: C-082 al C-090 RS, CN									
		E 011: C-091 al C-099 RS, CN									
		E 012: C-100 al C-108 RS, CN									
		E 013: C-109 al C-117 RS, CN									
		E 014: C-118 al C-126 RS, CN									
		E 015: C-127 al C-135 RS, CN									
		E 016: C-136 al C-144 RS, CN									
		E 017: C-145 al C-153 RS, CN									
		E 018: C-154 al C-162 RS, CN									
		E 019: C-163 al C-171 RS, CN									
E 020: C-172 al C-180 RS, CN											
RECUBRIMIENTO DE CUBIERTA	PALMA DE COCO, TUTORIO TEJA ZINC	ACT 0000: Planta general de planta constructiva	FALDA DE COCO (FC)							El recubrimiento de las cubiertas esta conformado por palma de coco con una cubierta en teja de zinc, en el caso de apoyo de la estructura en la teja de zinc y encima de esta palma de coco se realiza con calidad y se realice para retribuir, mejorar el soporte de apoyo de la estructura, de igual forma se debe realizar el debido tratamiento de madera.	
		E 001: F-001 al F-004 RS, CN									
		E 002: F-005 al F-008 RS, CN									
		E 003: F-009 al F-012 RS, CN									
		E 004: F-013 al F-016 RS, CN									
		E 005: F-017 al F-020 RS, CN									
		E 006: F-021 al F-024 RS, CN									
		E 007: F-025 al F-028 RS, CN									
		E 008: F-029 al F-032 RS, CN									
		E 009: F-033 al F-036 RS, CN									
E 010: F-037 al F-040 RS, CN											
RECUBRIMIENTO DE CUBIERTA	PALMA DE COCO, TUTORIO TEJA ZINC	ACT 0000: Planta general de planta constructiva	TUTORIO (T)							El recubrimiento de las cubiertas esta conformado por palma de coco con una cubierta en teja de zinc, en el caso de apoyo de la estructura en la teja de zinc y encima de esta palma de coco se realiza con calidad y se realice para retribuir, mejorar el soporte de apoyo de la estructura, de igual forma se debe realizar el debido tratamiento de madera.	
		E 001: T-001 al T-004 RS, CN									
		E 002: T-005 al T-008 RS, CN									
		E 003: T-009 al T-012 RS, CN									
		E 004: T-013 al T-016 RS, CN									
		E 005: T-017 al T-020 RS, CN									
		E 006: T-021 al T-024 RS, CN									
		E 007: T-025 al T-028 RS, CN									
		E 008: T-029 al T-032 RS, CN									
		E 009: T-033 al T-036 RS, CN									
E 010: T-037 al T-040 RS, CN											

900-A-002

UNIVERSIDAD La Gran Colombia

FACULTAD DE ARQUITECTURA

PROYECTO: CONVENCIÓN POTENCIALIZACIÓN DE LAS MANOS DE OBRERO PATRIMONIO DE LA ARQUITECTURA EMBLEMÁTICA

BOGOTÁ 2021

CONVENCIÓN

NOTA: Las acciones constructivas se ejecutaron de acuerdo a lo establecido en el proyecto.

MODIFICACIONES	FECHA
1. MODIFICACIONES	00-00-00

DOCENTE TITULAR: VB* AIG. FABIAN ENRIQUE BAEZ A.

ESTUDIANTES: Vanessa Catalina Fernández Salazar CODIGO 1031160878

TUTOR REPRESENTACIÓN: N/A

TUTOR ESTRUCTURAL: VB*

PLANOS DE REFERENCIA: N/A

ACTUACIONES ARQUITECTÓNICAS: VB* al AMBACIÓN, VB* al PROBABILIDAD, VB* al DISTRIBUCIÓN, AMBÓN

CONTIENE: ACTUACIONES ARQUITECTÓNICAS, PLANTA GENERAL DE CUBIERTAS

ESCALA	FECHA
1/100	SEP. 18 DEL 2021

ARCHIVO	FECHA COPIA
ACTUACIONES ARQUITECTÓNICAS	SEP. 18 DEL 2021

DBLADO: Vanessa Fernández

ELABORACIÓN: Vanessa Fernández

PLANO: 02

ACT-A-002 ACTA-005

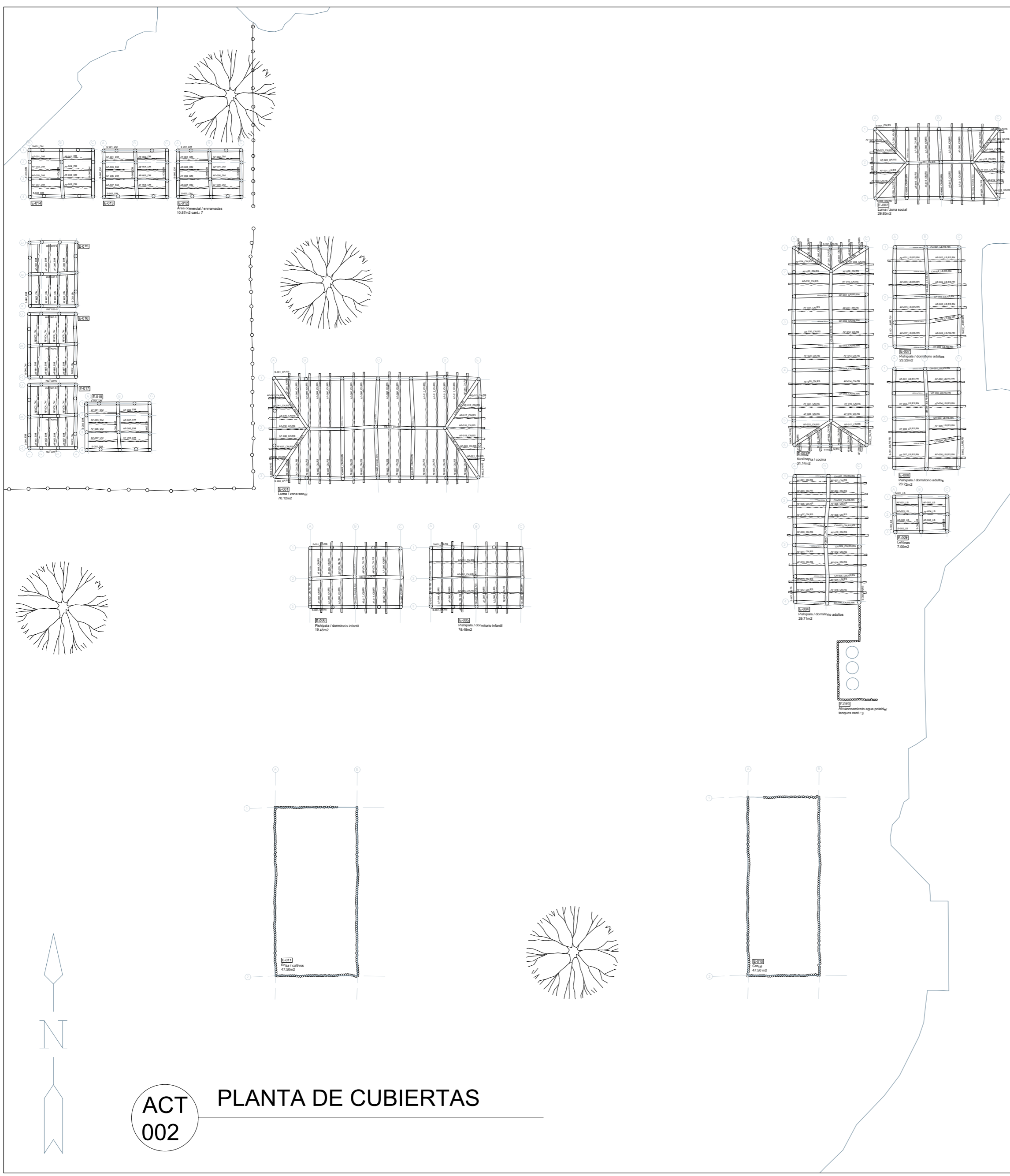

ACT 002 PLANTA DE CUBIERTAS

ESTADO	SISTEMA CONSTRUCTIVO	CÓDIGOS EN PLANOS DE PLANTAS	ELEMENTOS	ACTUACIONES ESPECÍFICAS - BANDA/IBRA DIVIDIDA						DESCRIPCIÓN DE LA ACTIVIDAD	
				REPARAR (R)	CONSERVAR (C)	RENOVAR (RM)	REHABILITAR (RH)	RECONSTRUIR (RN)	LIBERAR (L)		
BASES	HINCACIÓN DE COLUMNAS, MOZOS Y PUEBLOS	ACE A-003: Planta general de bases y hincación de columnas	COLUMNAS (C)							Las columnas son elementos fundados directamente al suelo, separadas entre sí por un espacio de 1.00 m. Dichos elementos no cuentan con comunicación por lo que se oportuna realizar la liberación de los mismos para el debido tratamiento de la madera vieja. Se considerará el sistema de construcción mediante el uso de concreto que permita el soporte y traslado del concreto directo del contacto directo con el suelo, según elementos de restauración y trasladados para la conformación de nuevos elementos de la madera que se encuentren en similares condiciones para que se proceda a la demolición total de los elementos.	
		E001. C-001 CN, RS y C-009 CN, RS									
		E002. C-010 PN, RS, CN									
		E003. C-011 CN, RS y C-012 CN, RS									
		E004. C-013 CN, RS y C-014 CN, RS									
		E005. C-015 CN, RS y C-016 CN, RS									
		E006. C-017 CN, RS y C-018 CN, RS									
		E007. C-019 CN, RS y C-020 CN, RS									
		E008. C-021 CN, RS y C-022 CN, RS									
		E009. C-023 CN, RS y C-024 CN, RS									
		E010. C-025 CN, RS y C-026 CN, RS									
		E011. C-027 CN, RS y C-028 CN, RS									
		E012. C-029 CN, RS y C-030 CN, RS									
		E013. C-031 CN, RS y C-032 CN, RS									
		E014. C-033 CN, RS y C-034 CN, RS									
		E015. C-035 CN, RS y C-036 CN, RS									
		E016. C-037 CN, RS y C-038 CN, RS									
		E017. C-039 CN, RS y C-040 CN, RS									
		E018. C-041 CN, RS y C-042 CN, RS									
		E019. C-043 CN, RS y C-044 CN, RS									
E020. C-045 CN, RS y C-046 CN, RS											
E021. C-047 CN, RS y C-048 CN, RS											
E022. C-049 CN, RS y C-050 CN, RS											
E023. C-051 CN, RS y C-052 CN, RS											
E024. C-053 CN, RS y C-054 CN, RS											
E025. C-055 CN, RS y C-056 CN, RS											
E026. C-057 CN, RS y C-058 CN, RS											
E027. C-059 CN, RS y C-060 CN, RS											
E028. C-061 CN, RS y C-062 CN, RS											
E029. C-063 CN, RS y C-064 CN, RS											
E030. C-065 CN, RS y C-066 CN, RS											
E031. C-067 CN, RS y C-068 CN, RS											
E032. C-069 CN, RS y C-070 CN, RS											
E033. C-071 CN, RS y C-072 CN, RS											
E034. C-073 CN, RS y C-074 CN, RS											
E035. C-075 CN, RS y C-076 CN, RS											
E036. C-077 CN, RS y C-078 CN, RS											
E037. C-079 CN, RS y C-080 CN, RS											
E038. C-081 CN, RS y C-082 CN, RS											
E039. C-083 CN, RS y C-084 CN, RS											
E040. C-085 CN, RS y C-086 CN, RS											
E041. C-087 CN, RS y C-088 CN, RS											
E042. C-089 CN, RS y C-090 CN, RS											
E043. C-091 CN, RS y C-092 CN, RS											
E044. C-093 CN, RS y C-094 CN, RS											
E045. C-095 CN, RS y C-096 CN, RS											
E046. C-097 CN, RS y C-098 CN, RS											
E047. C-099 CN, RS y C-100 CN, RS											
E048. C-101 CN, RS y C-102 CN, RS											
E049. C-103 CN, RS y C-104 CN, RS											
E050. C-105 CN, RS y C-106 CN, RS											
E051. C-107 CN, RS y C-108 CN, RS											
E052. C-109 CN, RS y C-110 CN, RS											
E053. C-111 CN, RS y C-112 CN, RS											
E054. C-113 CN, RS y C-114 CN, RS											
E055. C-115 CN, RS y C-116 CN, RS											
E056. C-117 CN, RS y C-118 CN, RS											
E057. C-119 CN, RS y C-120 CN, RS											
E058. C-121 CN, RS y C-122 CN, RS											
E059. C-123 CN, RS y C-124 CN, RS											
E060. C-125 CN, RS y C-126 CN, RS											
E061. C-127 CN, RS y C-128 CN, RS											
E062. C-129 CN, RS y C-130 CN, RS											
E063. C-131 CN, RS y C-132 CN, RS											
E064. C-133 CN, RS y C-134 CN, RS											
E065. C-135 CN, RS y C-136 CN, RS											
E066. C-137 CN, RS y C-138 CN, RS											
E067. C-139 CN, RS y C-140 CN, RS											
E068. C-141 CN, RS y C-142 CN, RS											
E069. C-143 CN, RS y C-144 CN, RS											
E070. C-145 CN, RS y C-146 CN, RS											
E071. C-147 CN, RS y C-148 CN, RS											
E072. C-149 CN, RS y C-150 CN, RS											
E073. C-151 CN, RS y C-152 CN, RS											
E074. C-153 CN, RS y C-154 CN, RS											
E075. C-155 CN, RS y C-156 CN, RS											
E076. C-157 CN, RS y C-158 CN, RS											
E077. C-159 CN, RS y C-160 CN, RS											
E078. C-161 CN, RS y C-162 CN, RS											
E079. C-163 CN, RS y C-164 CN, RS											
E080. C-165 CN, RS y C-166 CN, RS											
E081. C-167 CN, RS y C-168 CN, RS											
E082. C-169 CN, RS y C-170 CN, RS											
E083. C-171 CN, RS y C-172 CN, RS											
E084. C-173 CN, RS y C-174 CN, RS											
E085. C-175 CN, RS y C-176 CN, RS											
E086. C-177 CN, RS y C-178 CN, RS											
E087. C-179 CN, RS y C-180 CN, RS											
E088. C-181 CN, RS y C-182 CN, RS											
E089. C-183 CN, RS y C-184 CN, RS											
E090. C-185 CN, RS y C-186 CN, RS											
E091. C-187 CN, RS y C-188 CN, RS											
E092. C-189 CN, RS y C-190 CN, RS											
E093. C-191 CN, RS y C-192 CN, RS											
E094. C-193 CN, RS y C-194 CN, RS											
E095. C-195 CN, RS y C-196 CN, RS											
E096. C-197 CN, RS y C-198 CN, RS											
E097. C-199 CN, RS y C-200 CN, RS											
E098. C-201 CN, RS y C-202 CN, RS											
E099. C-203 CN, RS y C-204 CN, RS											
E100. C-205 CN, RS y C-206 CN, RS											
E101. C-207 CN, RS y C-208 CN, RS											
E102. C-209 CN, RS y C-210 CN, RS											
E103. C-211 CN, RS y C-212 CN, RS											
E104. C-213 CN, RS y C-214 CN, RS											
E105. C-215 CN, RS y C-216 CN, RS											
E106. C-217 CN, RS y C-218 CN, RS											
E107. C-219 CN, RS y C-220 CN, RS											
E108. C-221 CN, RS y C-222 CN, RS											
E109. C-223 CN, RS y C-224 CN, RS											
E110. C-225 CN, RS y C-226 CN, RS											
E111. C-227 CN, RS y C-228 CN, RS											
E112. C-229 CN, RS y C-230 CN, RS											
E113. C-231 CN, RS y C-232 CN, RS											
E114. C-233 CN, RS y C-234 CN, RS											
E115. C-235 CN, RS y C-236 CN, RS											
E116. C-237 CN, RS y C-238 CN, RS											
E117. C-239 CN, RS y C-240 CN, RS											
E118. C-241 CN, RS y C-242 CN, RS											
E119. C-243 CN, RS y C-244 CN, RS											
E120. C-245 CN, RS y C-246 CN, RS											
E121. C-247 CN, RS y C-248 CN, RS											
E122. C-249 CN, RS y C-250 CN, RS											
E123. C-251 CN, RS y C-252 CN, RS											
E124. C-253 CN, RS y C-254 CN, RS											
E125. C-255 CN, RS y C-256 CN, RS											
E126. C-257 CN, RS y C-258 CN, RS											
E127. C-259 CN, RS y C-260 CN, RS											
E128. C-261 CN, RS y C-262 CN, RS											
E129. C-263 CN, RS y C-264 CN, RS											
E130. C-265 CN, RS y C-266 CN, RS											
E131. C-267 CN, RS y C-268 CN, RS											
E132. C-269 CN, RS y C-270 CN, RS											
E133. C-271 CN, RS y C-272 CN, RS											
E134. C-273 CN, RS y C-274 CN, RS											
E135. C-275 CN, RS y C-276 CN, RS											
E136. C-277 CN, RS y C-278 CN, RS											
E137. C-279 CN, RS y C-280 CN, RS											
E138. C-281 CN, RS y C-282 CN, RS											
E139. C-283 CN, RS y C-284 CN, RS											
E140. C-285 CN, RS y C-286 CN, RS											
E141. C-287 CN, RS y C-288 CN, RS											
E142. C-289 CN, RS y C-290 CN, RS											
E143. C-291 CN, RS y C-292 CN, RS											
E144. C-293 CN, RS y C-294 CN, RS											
E145. C-295 CN, RS y C-296 CN, RS											
E146. C-297 CN, RS y C-298 CN, RS											
E147. C-299 CN, RS y C-300 CN, RS											
E148. C-301 CN, RS y C-302 CN, RS											
E149. C-303 CN, RS y C-304 CN, RS											
E150. C-305 CN, RS y C-306 CN, RS											
E151. C-307 CN, RS y C-308 CN, RS											
E152. C-309 CN, RS y C-310 CN, RS											
E153. C-311 CN, RS y C-312 CN, RS											
E154. C-313 CN, RS y C-314 CN, RS											
E155. C-315 CN, RS y C-316 CN, RS											
E156. C-317 CN, RS y C-318 CN, RS											
E157. C-319 CN, RS y C-320 CN, RS											
E158. C-321 CN, RS y C-322 CN, RS											
E159. C-323 CN, RS y C-324 CN, RS											
E160. C-325 CN, RS y C-326 CN, RS											
E161. C-327 CN, RS y C-328 CN, RS											
E162. C-329 CN, RS y C-330 CN, RS											
E163. C-331 CN, RS y C-332 CN, RS											
E164. C-333 CN, RS y C-334 CN, RS											
E165. C-335 CN, RS y C-336 CN, RS											
E166. C-337 CN, RS y C-338 CN, RS											
E167. C-339 CN, RS y C-340 CN, RS											
E168. C-341 CN, RS y C-342 CN, RS											
E169. C-343 CN, RS y C-344 CN, RS											
E170. C-345 CN, RS y C-346 CN, RS											
E171. C-347 CN, RS y C-348 CN, RS											
E172. C-349 CN, RS y C-350 CN, RS											
E173. C-351 CN, RS y C-352 CN, RS											
E174. C-353 CN, RS y C-354 CN, RS											
E175. C-355 CN, RS y C-356 CN, RS											
E176. C-357 CN, RS y C-358 CN, RS					</						



UNIVERSIDAD
La Gran Colombia

FACULTAD DE ARQUITECTURA

PROYECTO
CONSERVACIÓN Y POTENCIALIZACIÓN DE LAS INICIATIVAS DE
POTENCIALIZACIÓN DE LA ARQUITECTURA
BOGOTÁ 2021

CONVENCIÓNES
■ INTERVENCIÓN EN ÁREAS DE CONSERVACIÓN
■ INTERVENCIÓN EN ÁREAS NUEVAS PROPUESTAS

NOTA
 Las intervenciones se basan en la información de los planos de conservación
 y se han realizado cambios de acuerdo a las necesidades de conservación
 y se han realizado cambios de acuerdo a las necesidades de conservación

MODIFICACIONES	FECHA
1. MODIFICACIONES	00-00-00

DOCENTE TITULAR:

V'B' Arq. FABIAN ENRIQUE BAEZ A.

ESTUDIANTES:
 Vanessa Catalina Fernández Salazar
 CÓDIGO 1031160678

TUTOR REPRESENTACIÓN

N/A
 V'B'

TUTOR ESTRUCTURAL

N/A
 V'B'

PLANOS DE REFERENCIA
 PROPUESTA ARQUITECTÓNICA

V' de APLICACIÓN	V' de PROYECTO
V'B' de RESPONSABLE	V'B' de CONSTRUCCIÓN
ASESOR DE DISEÑO	ASESOR

CONTIENE
 PROPUESTA ARQUITECTÓNICA
 PLANTA GENERAL DE PROPUESTA ARQ.

ESCALA 1:250	FECHA SEP. 18 DEL 2021
ARCHIVO PROPUESTA ARQUITECTÓNICA	FECHA COPIA SEP. 18 DEL 2021
DIBUJÓ Vanessa Fernández	ELABORACIÓN Vanessa Fernández
PROYECTO PRO-A-001	DE PRO-A-007

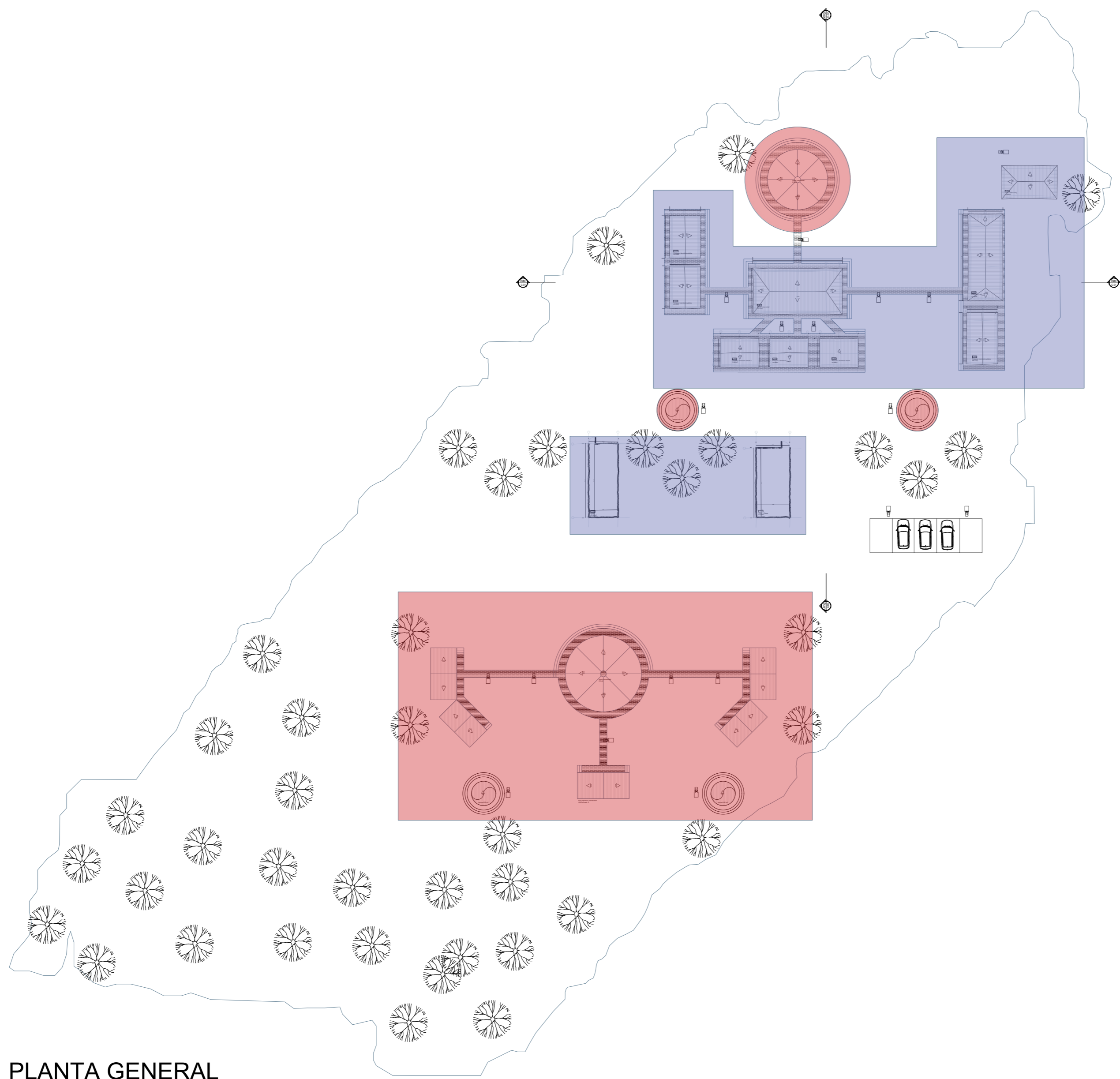

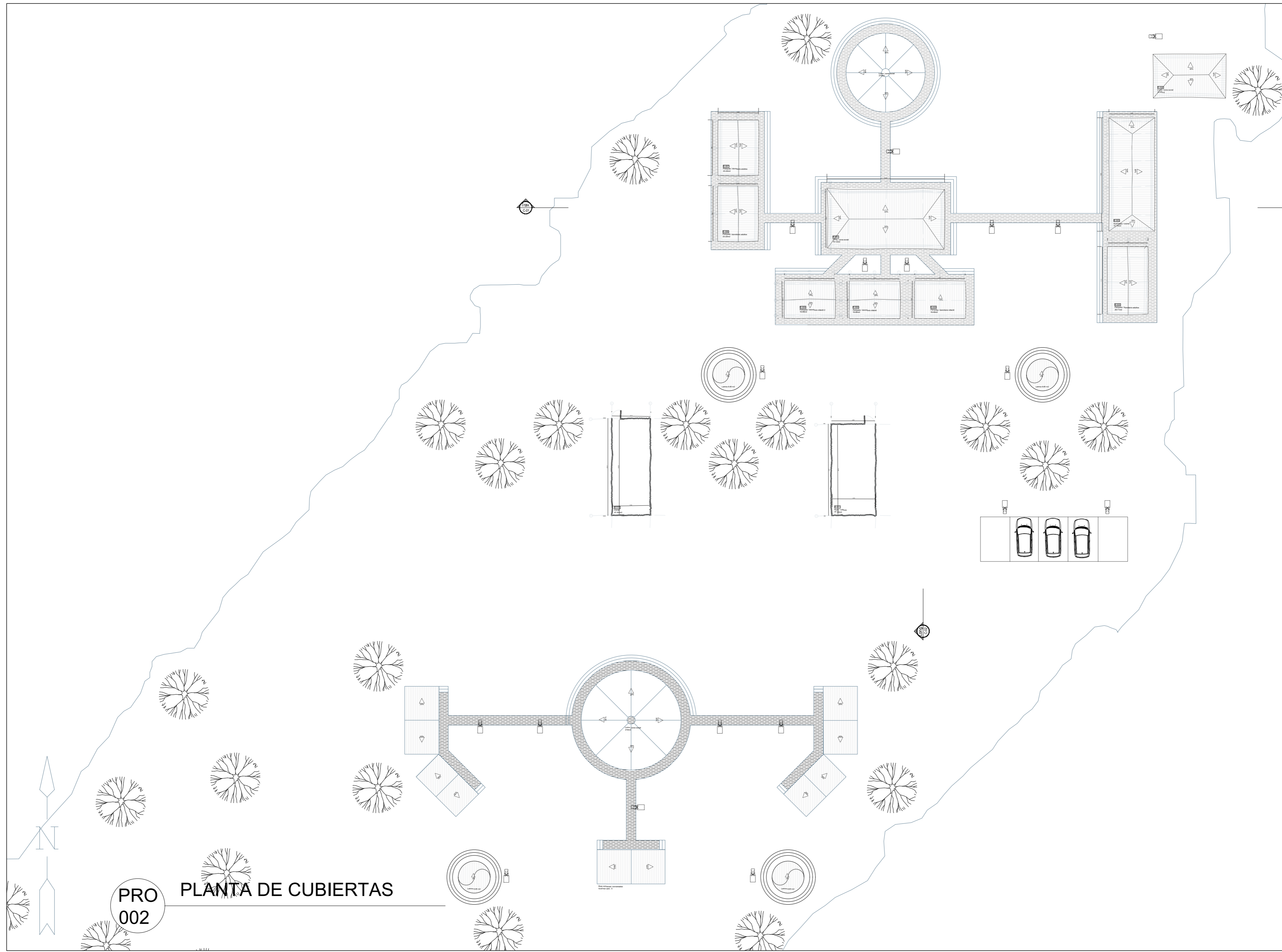

PRO
001

PLANTA GENERAL



PRO 002 PLANTA DE CUBIERTAS

PRO-A-007	PRO-A-002
 UNIVERSIDAD La Gran Colombia	
FACULTAD DE ARQUITECTURA	
PROYECTO CONSERVACION Y POTENCIALIZACION DE LAS MANOS MUERTAS PATRIMONIO DE LA ARQUITECTURA OFICIAL Museo de la Universidad Nacional de Colombia	
BOGOTÁ 2021	
CONVENCIONES	
NOTA: Las plantas de base se elaboraron en el primer semestre de 2021, por lo que se realizaron modificaciones y actualizaciones de acuerdo a la integración de edificaciones nuevas que se van realizando en las diferentes	
MODIFICACIONES	FECHA
1. MODIFICACIONES	00-00-00
DOCENTE TITULAR:	
VB' Arq. FABIAN ENRIQUE BAEZ A	
ESTUDIANTES:	
Vanessa Catalina Fernández Salamanca CÓDIGO 1031166678	
TUTOR REPRESENTACIÓN	
N/A	
VB'	
TUTOR ESTRUCTURAL	
N/A	
VB'	
PLANOS DE REFERENCIA	
PROPIETA	ARQUITECTÓNICA
Vº APROBACION Vº PROPIETARIO Vº A/R RESPONSABLE Vº A/R CONSTRUCTORA ASESOR DE DISEÑO ASESOR	
CONTIENE PROPIETA ARQUITECTÓNICA PLANTA GENERAL DE CUBIERTAS	
ESCALA 1/150	FECHA SEP. 18 DEL 2021
ARCHIVO PROPIETA ARQUITECTÓNICA	FECHA COPIA SEP. 18 DEL 2021
DIBUJO Vanessa Fernández	ELABORACION Vanessa Fernández
PRO-A-007	PRO-A-005

PRO-A-003	PRO-A-007
 UNIVERSIDAD La Gran Colombia	
FACULTAD DE ARQUITECTURA	
PROYECTO CONSERVACIÓN Y POTENCIALIZACIÓN DE LAS BARRIOBES BARRIO FORMACIÓN DE LA ARQUITECTURA AMBIENTAL PARA EL MUNICIPIO DE BOGOTÁ	
BOGOTÁ 2021	
CONVENCIONES	
NOTA: La presente obra tiene el objetivo de conservar y potenciar el patrimonio arquitectónico y cultural del barrio de las BarrioBES, a través de la intervención arquitectónica y urbanística, en el marco de la política de conservación del patrimonio cultural de Bogotá.	
MODIFICACIONES	FECHA
1. MODIFICACIONES	00-00-00
DOCENTE TITULAR:	
V'B' Arq. FABIAN ENRIQUE BAEZ A.	
ESTUDIANTES:	
Vanessa Catalina Fernández Salamanca CÓDIGO 1031160878	
TUTOR REPRESENTACIÓN	
N/A	
V'B'	
TUTOR ESTRUCTURAL	
N/A	
V'B'	
PLANOS DE REFERENCIA	
PROPIUESTA	ARQUITECTÓNICA
V. DE APROBACIÓN	V. DE PROYECTADO
V'B' AL RESPONSABLE	V'B' AL CONSTRUCTOR
ASESOR DE DISEÑO	ASESOR
CONTIENE PROPIUESTA ARQUITECTÓNICA PLANTA GENERAL DE EJES Y CIMENTACIÓN	
ESCALA 1/100	FECHA SEP. 18 DEL 2021
ARCHIVO PROPIUESTA ARQUITECTÓNICA	FECHA COPIA SEP. 18 DEL 2021
DEJÓ Vanessa Fernández	ELABORACIÓN Vanessa Fernández
PLANTILLA	01
PRO-A-003	PRO-A-007

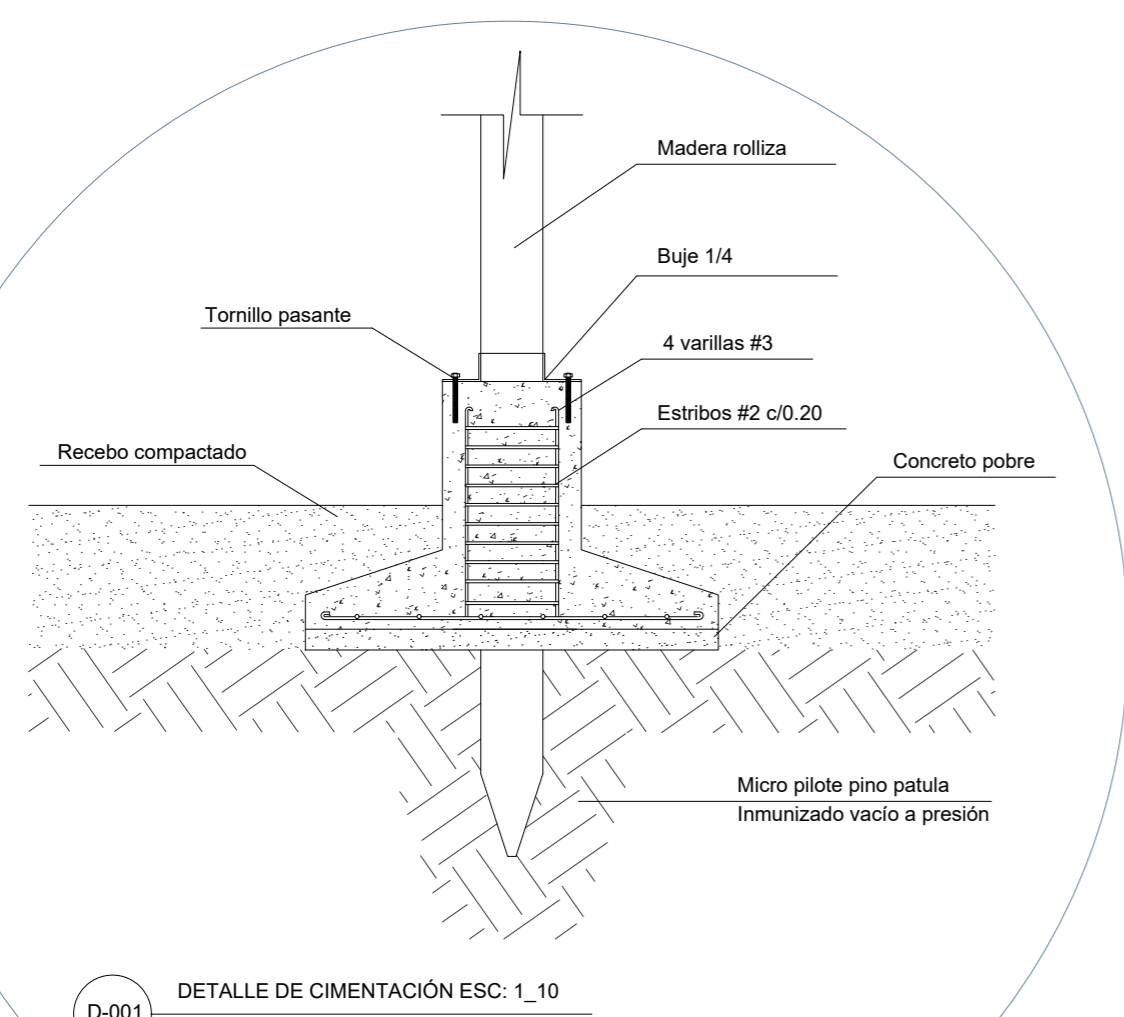

D-001 DETALLE DE CIMENTACIÓN ESC: 1_10

PRO 003 PLANTA DE EJES Y CIMENTACIÓN

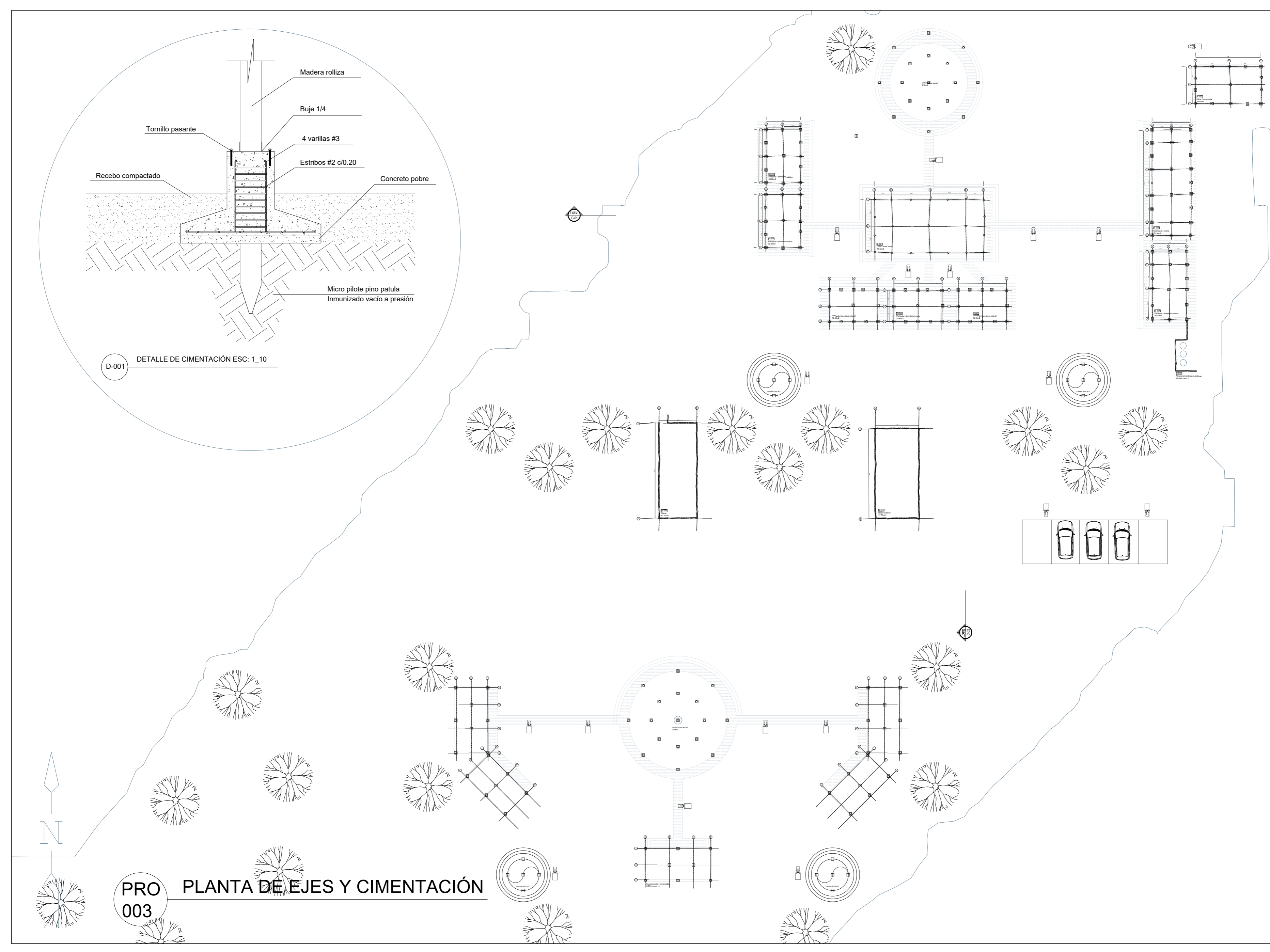

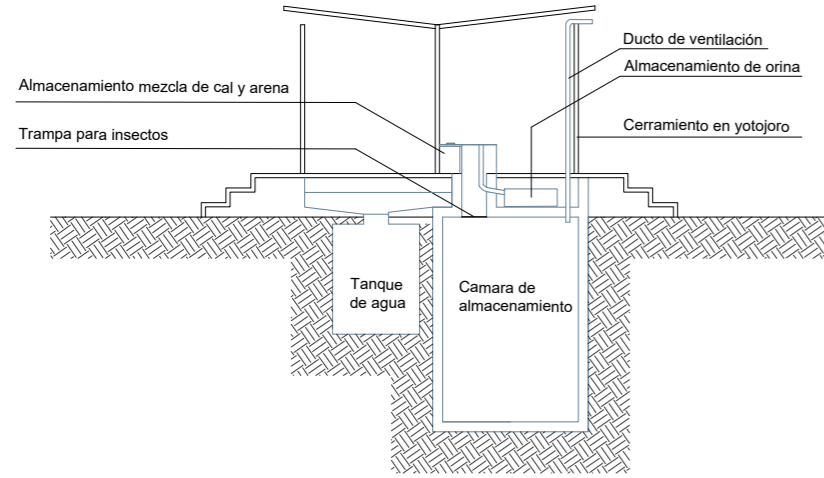

D-003 DETALLE SISTEMA EN SECO
PROPUESTA ESC: 1_50

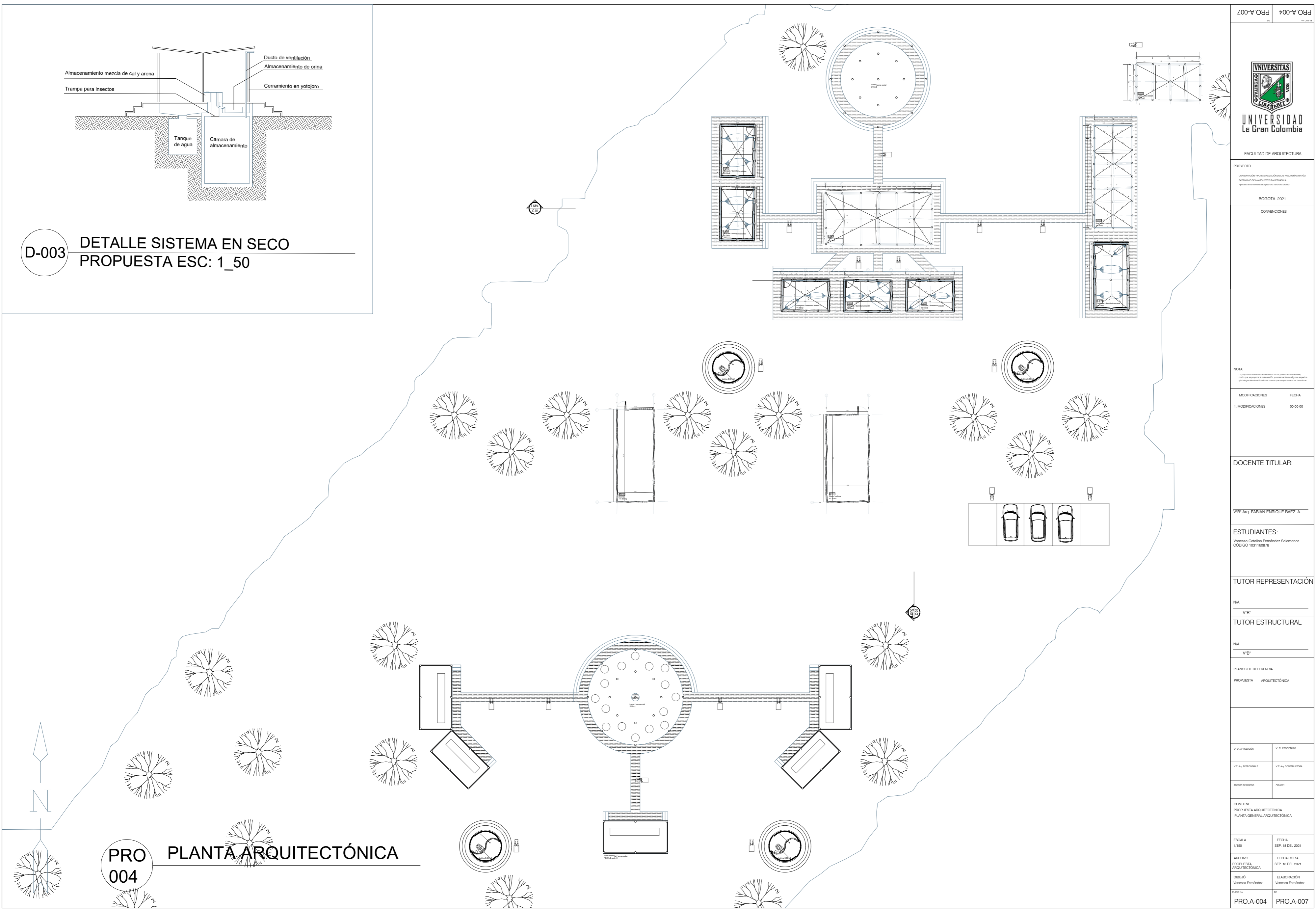

PRO 004 PLANTA ARQUITECTÓNICA

PRO-A-004	PRO-A-007
 UNIVERSIDAD La Gran Colombia	
FACULTAD DE ARQUITECTURA	
PROYECTO COORDINACIÓN Y POTENCIALIZACIÓN DE LOS RECURSOS BÁSICOS PATRONATO DE LA ARQUITECTURA AGRÍCOLA Municipio de Guadalupe, Santander, Colombia	
BOGOTÁ 2021	
CONVENIONES	
NOTA: La presente es una obra preliminar y no debe ser utilizada para la construcción de obras definitivas. No se garantiza la exactitud de las mediciones ni la integridad de los datos ni la responsabilidad por daños.	
MODIFICACIONES	FECHA
1. MODIFICACIONES	00-00-00
DOCENTE TITULAR:	
V'B' Arq. FABIAN ENRIQUE BAEZ A.	
ESTUDIANTES:	
Vanessa Catalina Fernández Salamanca CÓDIGO 1031160878	
TUTOR REPRESENTACIÓN	
NA	
V'B'	
TUTOR ESTRUCTURAL	
NA	
V'B'	
PLANOS DE REFERENCIA	
PROPUESTA	ARQUITECTÓNICA
V. O. APROBACIÓN	V. O. PROYECTO
V. O. RESPONSABLE	V. O. CONSTRUCCIÓN
ASESORIA DISEÑO	ASESOR
CONTIENE PROPUESTA ARQUITECTÓNICA PLANTA GENERAL ARQUITECTÓNICA	
ESCALA 1/100	FECHA SEP. 18 DEL 2021
ARCHIVO PROPUESTA ARQUITECTÓNICA	FECHA COPIA SEP. 18 DEL 2021
DIBUJO Vanessa Fernández	ELABORACIÓN Vanessa Fernández
PLANO No.	01
PRO-A-004	PRO-A-007



UNIVERSIDAD
La Gran Colombia

FACULTAD DE ARQUITECTURA

PROYECTO
CONSERVACIÓN Y RECONSTRUCCIÓN DE LAS ESCUELAS BÁSICAS
FORMACIÓN DE LA ARQUITECTURA PROFESIONAL
ASIGNATURA DE CONSERVACIÓN, RECONSTRUCCIÓN Y RESTAURACIÓN

BOGOTÁ 2021

CONVENIONES

NOTA:
Las modificaciones a este proyecto se harán en el momento de la ejecución del mismo, por lo que se deberá tener en cuenta el contenido de los planos, especificaciones y el programa de construcción antes de iniciar los trabajos.

MODIFICACIONES	FECHA
1. MODIFICACIONES	00-00-00

DOCENTE TITULAR:

V'B' Arq. FABIAN ENRIQUE BAEZ A.

ESTUDIANTES:
Vanessa Catalina Fernández Salazar
CÓDIGO 1031160878

TUTOR REPRESENTACIÓN

N/A
V'B'

TUTOR ESTRUCTURAL

N/A
V'B'

PLANOS DE REFERENCIA
PROPUESTA ARQUITECTÓNICA

V' E' APROBACIÓN	V' E' PROPIETARIO
V' E' RESPONSABLE	V' E' AL CONSTRUCTOR
ASESORA DISEÑO	ASESORA

CONTIENE:
PROPUESTA ARQUITECTÓNICA
PLANTA GENERAL ESTRUCTURAL

ESCALA 1/150	FECHA SEP. 18 DEL 2021
ARCHIVO PROPUESTA ARQUITECTÓNICA	FECHA COPIA SEP. 18 DEL 2021
DIBUJÓ Vanessa Fernández	ELABORACIÓN Vanessa Fernández
PROYECTO PRO-A-005	PLANO PRO-A-007

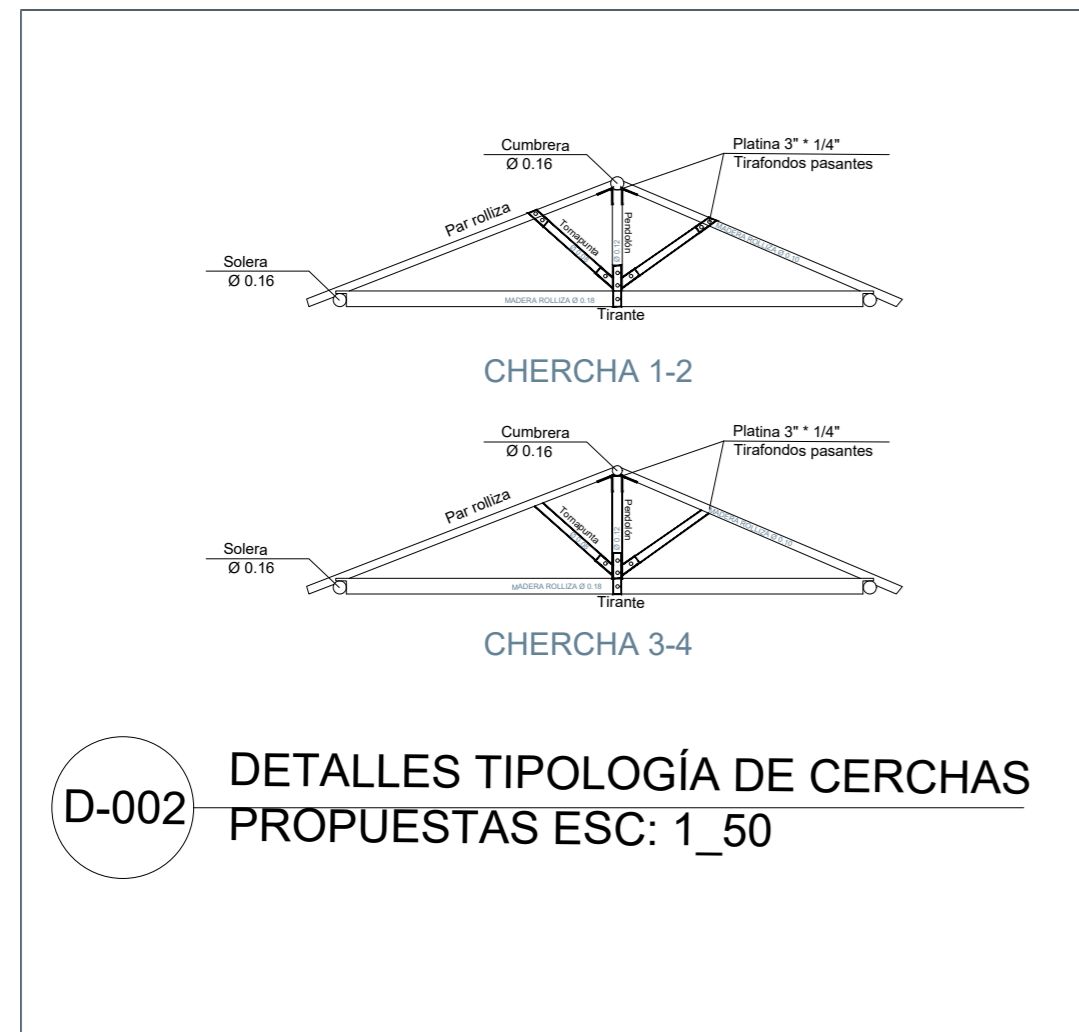

D-002 DETALLES TIPOLOGÍA DE CERCHAS
PROPUESTAS ESC: 1_50

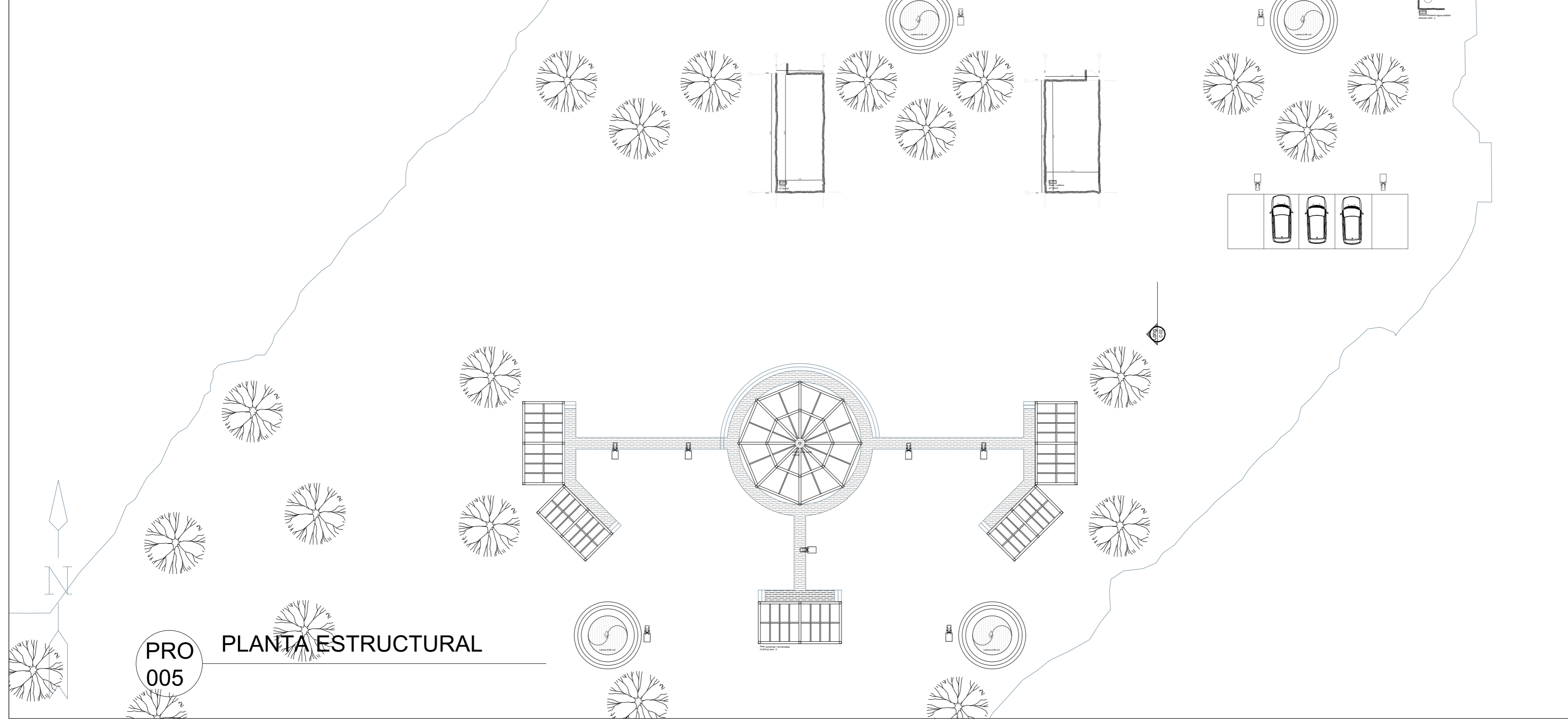

PRO 005 PLANTA ESTRUCTURAL

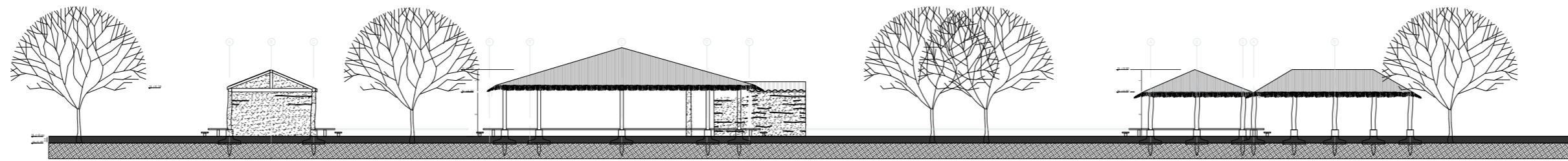

F. 01 FACHADA NORTE

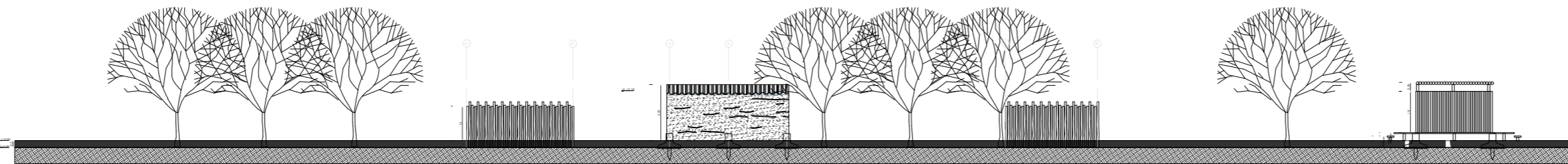

F. 02 FACHADA SUR

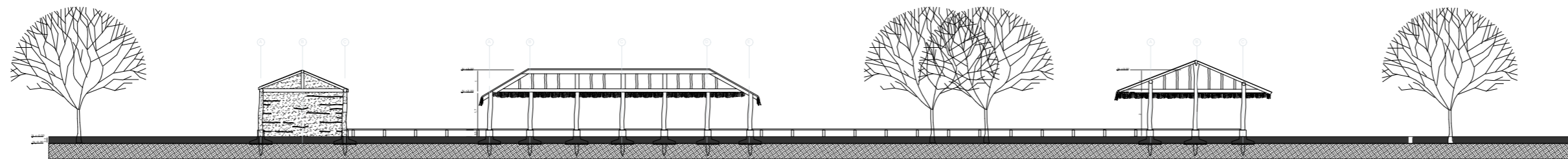

Trav. C-01 CORTE TRANSVERSAL

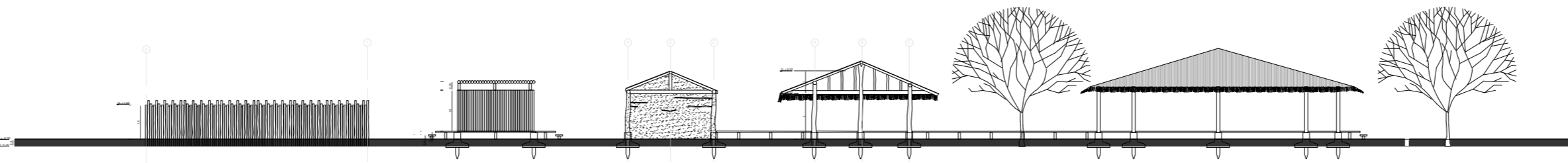

Long. C-02 CORTE LONGITUDINAL



PROPUESTA DE INTERVENCIÓN



D-003 SISTEMA EN SECO
DETALLES LOD 350

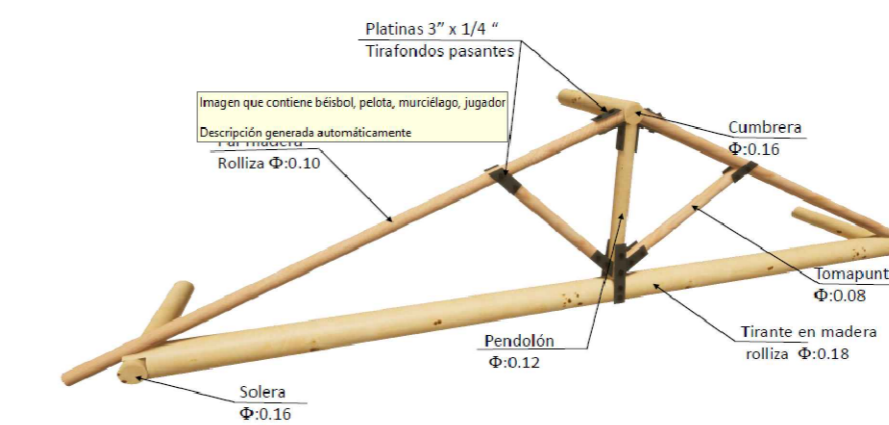

D-002 TIPOLOGÍA DE CERCHAS
DETALLES LOD 350

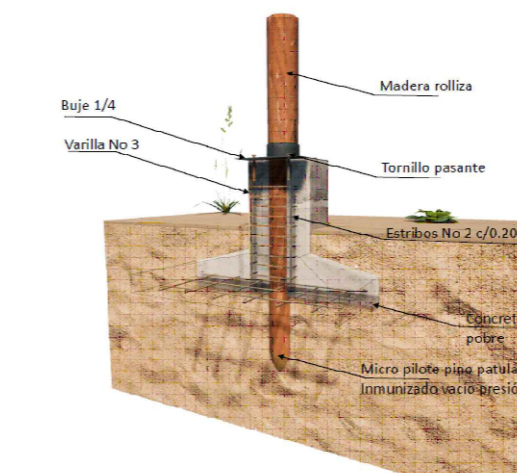

D-001 DETALLE DE CIMENTACIÓN
DETALLES LOD 350



D-004 MURO TIPO PERSIANA
DETALLES LOD 350

PRO 007 RENDER
DETALLES LOD 350

PRO-A-007	PRO-A-007
<p>UNIVERSIDAD La Gran Colombia</p> <p>FACULTAD DE ARQUITECTURA</p>	
<p>PROYECTO:</p> <p>CONSERVACIÓN Y RECONSTRUCCIÓN DE LAS EDIFICACIONES DEL PATRIMONIO DE LA ARQUITECTURA TRADICIONAL</p> <p>BOGOTÁ 2021</p>	
<p>CONVENIONES</p>	
<p>NOTA:</p> <p>Las modificaciones a este documento son de responsabilidad del autor del proyecto. No se responsabiliza por errores de interpretación de alguna medida o especificación que no estén expresadas en el presente documento.</p>	
<p>MODIFICACIONES</p> <p>1. MODIFICACIONES</p>	<p>FECHA</p> <p>00-00-00</p>
<p>DOCENTE TITULAR:</p> <p>VºBº Arq. FABIAN ENRIQUE BAEZ A.</p>	
<p>ESTUDIANTES:</p> <p>Vanesa Catalina Fernández Salazar CODIGO 1031166878</p>	
<p>TUTOR REPRESENTACIÓN</p> <p>N/A</p>	
<p>TUTOR ESTRUCTURAL</p> <p>N/A</p>	
<p>PLANOS DE REFERENCIA</p> <p>PROPUESTA ARQUITECTÓNICA</p>	
<p>VºBº APROBACIÓN</p>	<p>VºBº PROPIETARIO</p>
<p>VºBº AL RESPONSABLE</p>	<p>VºBº AL CONSTRUCTOR</p>
<p>ASESOR DE DISEÑO</p>	<p>ASESOR</p>
<p>CONTIENE:</p> <p>PROPUESTA ARQUITECTÓNICA RENDER - DETALLES LOD 350</p>	
<p>ESCALA</p> <p>N/A</p>	<p>FECHA</p> <p>SEP. 18 DEL 2021</p>
<p>ARCHIVO</p> <p>PROPUESTA ARQUITECTÓNICA</p>	<p>FECHA COPIA</p> <p>SEP. 18 DEL 2021</p>
<p>DIBUJÓ</p> <p>Vanesa Fernández</p>	<p>ELABORACIÓN</p> <p>Vanesa Fernández</p>
<p>PROYECTO:</p> <p>PRO-A-007</p>	<p>PRO-A-007</p>