

CENTRO DE CULTURA Y CAPACITACIÓN AGROINDUSTRIAL VIGÍA DEL FUERTE



Línea de investigación:
Hábitat Socio-cultural

Modalidad:
Proyecto arquitectónico

Presentado por:
Diana Alejandra Vargas Wilches
Laura Valentina Sánchez Páez

2021-1S

PLANOS



UNIVERSIDAD
La Gran Colombia



UNIVERSIDAD
La Gran Colombia

FACULTAD DE
ARQUITECTURA

ESTUDIANTES:

DIANA VARGAS W.
VALENTINA SANCHEZ

PROYECTO:

CENTRO DE CULTURA
Y CAPACITACIÓN
AGROINDUSTRIAL
VIGIA DEL FUERTE

MATERIA:

PROYECTO TEMATICO
DE GRADO

DOCENTE:

ALBERTO NOPE

CONTIENE:

LOCALIZACIÓN
PLANO URBANO

REFERENCIAS:

ESCALA:

GRAFICA

FECHA:

29-10-2021

OBSERVACIONES:



CONVENCIONES	
	CONCRETO ECOLOGICO
	PAVIMENTO DRENANTE
	VEGETACION
	CUERPOS DE AGUA
	ZONAS DURAS
	CAMBIOS DE TEXTURAS
	EQUIPAMIENTO

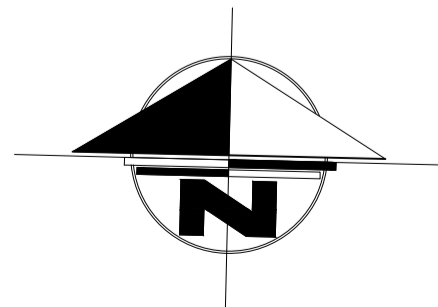

PLANO URBANO

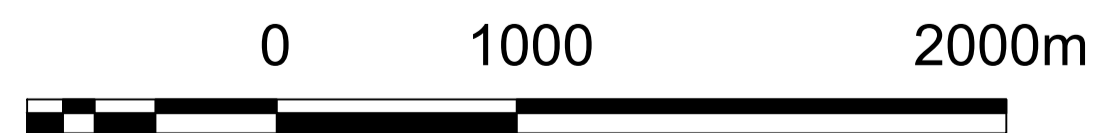

REVISION:	PLANO No.	PLANO No.
1	A-001	1 DE 0



UNIVERSIDAD
La Gran Colombia

FACULTAD DE
ARQUITECTURA

ESTUDIANTES:

DIANA VARGAS W.
VALENTINA SANCHEZ

PROYECTO:

CENTRO DE CULTURA
Y CAPACITACIÓN
AGROINDUSTRIAL
VIGIA DEL FUERTE

MATERIA:

PROYECTO TEMATICO
DE GRADO

DOCENTE:

ALBERTO NOPE

CONTIENE:

PLANTA CUBIERTAS

REFERENCIAS:

ESCALA:

ESC 1:200

FECHA:

29-10-2021

OBSERVACIONES:

REVISION:	PLANO No.	PLANO No.
1	A-003	1 0

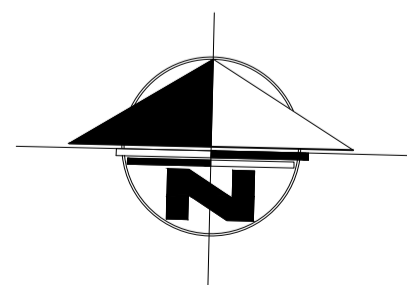
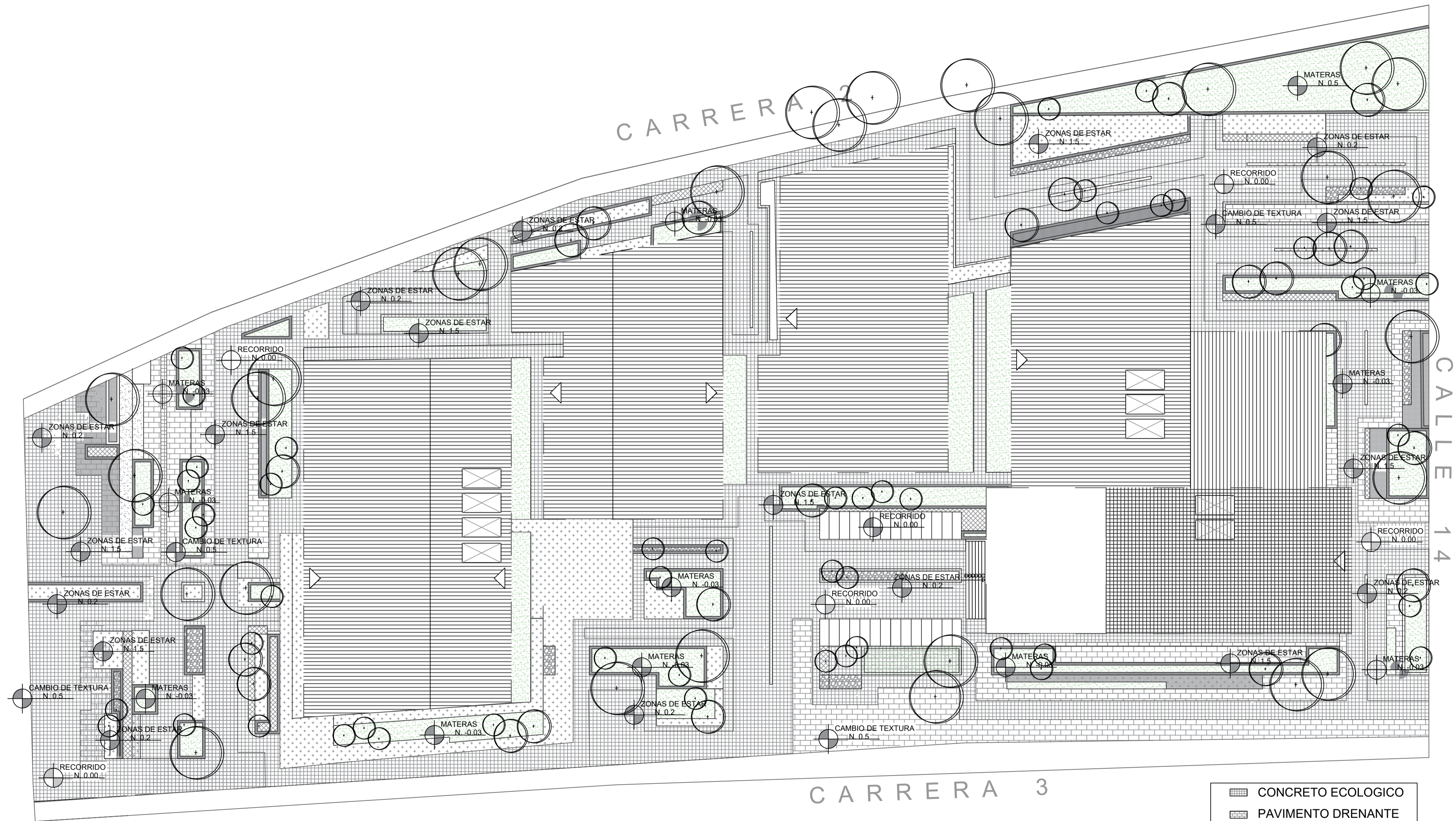

PLANTA CUBIERTAS

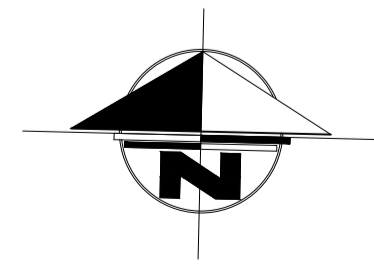
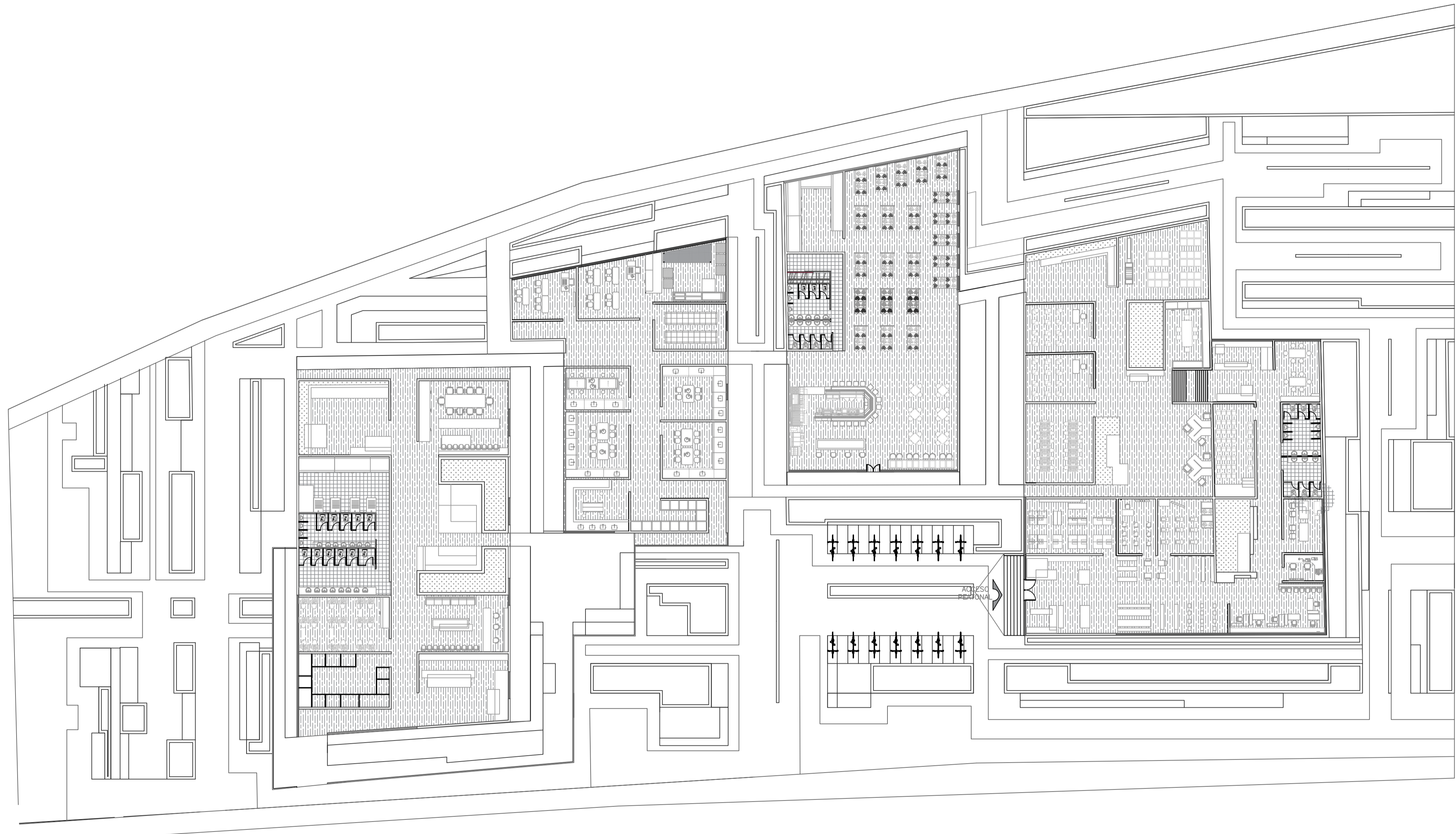

PLANTA PRIMER NIVEL
ESC 1:200



UNIVERSIDAD
La Gran Colombia

FACULTAD DE
ARQUITECTURA

ESTUDIANTES:

DIANA VARGAS W.
VALENTINA SANCHEZ

PROYECTO:

CENTRO DE CULTURA
Y CAPACITACIÓN
AGROINDUSTRIAL
VIGIA DEL FUERTE

MATERIA:

PROYECTO TEMATICO
DE GRADO

DOCENTE:

ALBERTO NOPE

CONTIENE:

PLANTA PRIMER
NIVEL

REFERENCIAS:

ESCALA:

ESC 1:200

FECHA:

29-10-2021

OBSERVACIONES:

REVISION	PLANO No.	PLANO No.
1	A-002	1 DE 0

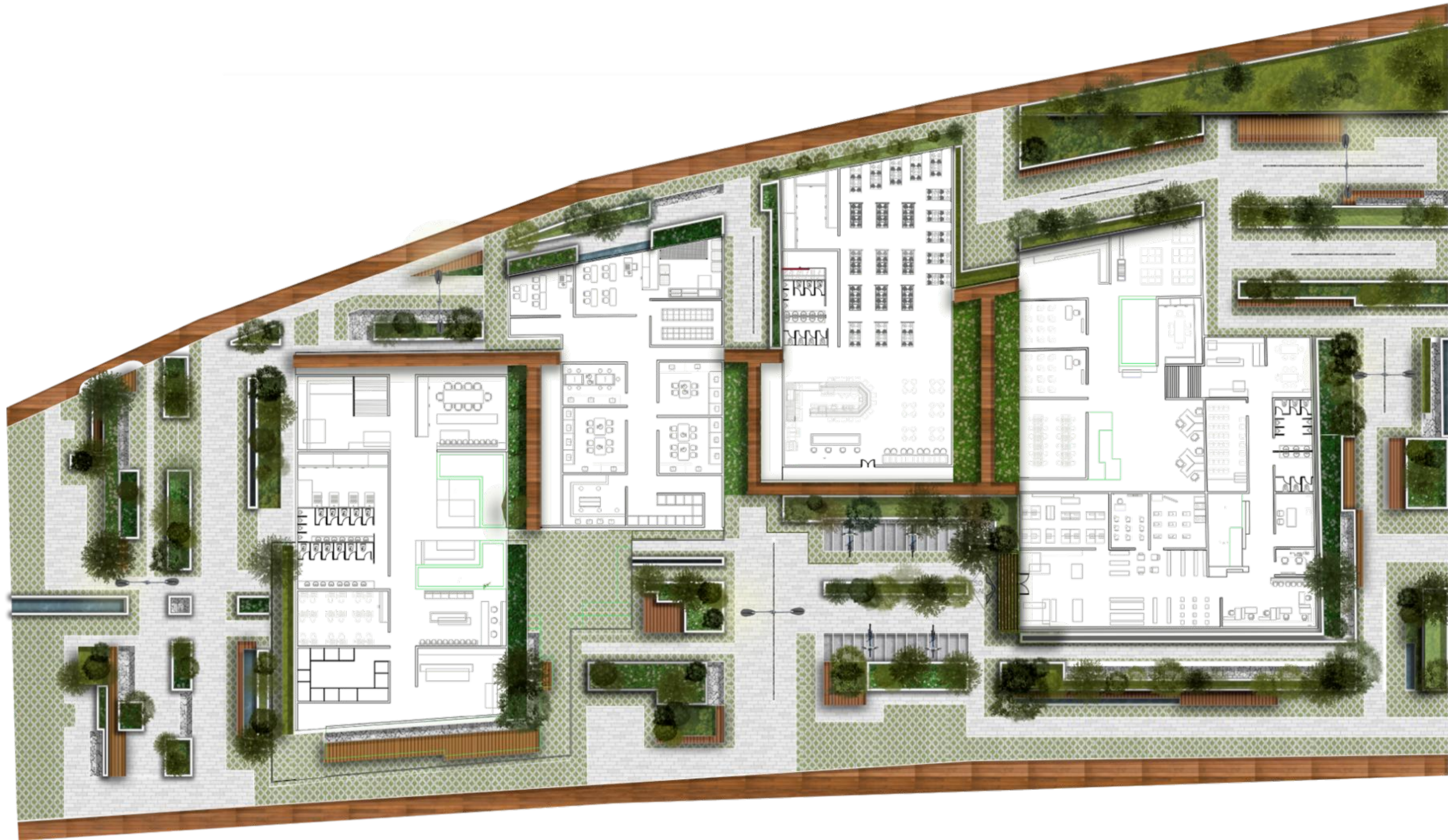

UNIVERSIDAD
La Gran Colombia

FACULTAD DE
ARQUITECTURA

ESTUDIANTES:

DIANA VARGAS W.
VALENTINA SANCHEZ

PROYECTO:

CENTRO DE CULTURA
Y CAPACITACIÓN
AGROINDUSTRIAL
VIGIA DEL FUERTE

MATERIA:

PROYECTO TEMATICO
DE GRADO

DOCENTE:

ALBERTO NOPE

CONTIENE:

PLANTA GENERAL

REFERENCIAS:

ESCALA:

GRAFICA

FECHA:

02-12-2021

OBSERVACIONES:

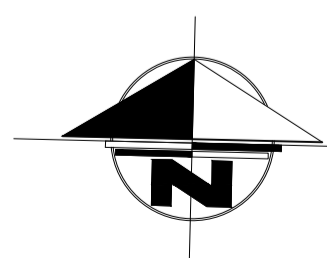

PLANTA GENERAL

0 0.5 1 w 4m



REVISION:	PLANO No:	PLANO No:
1	A-001	1 0

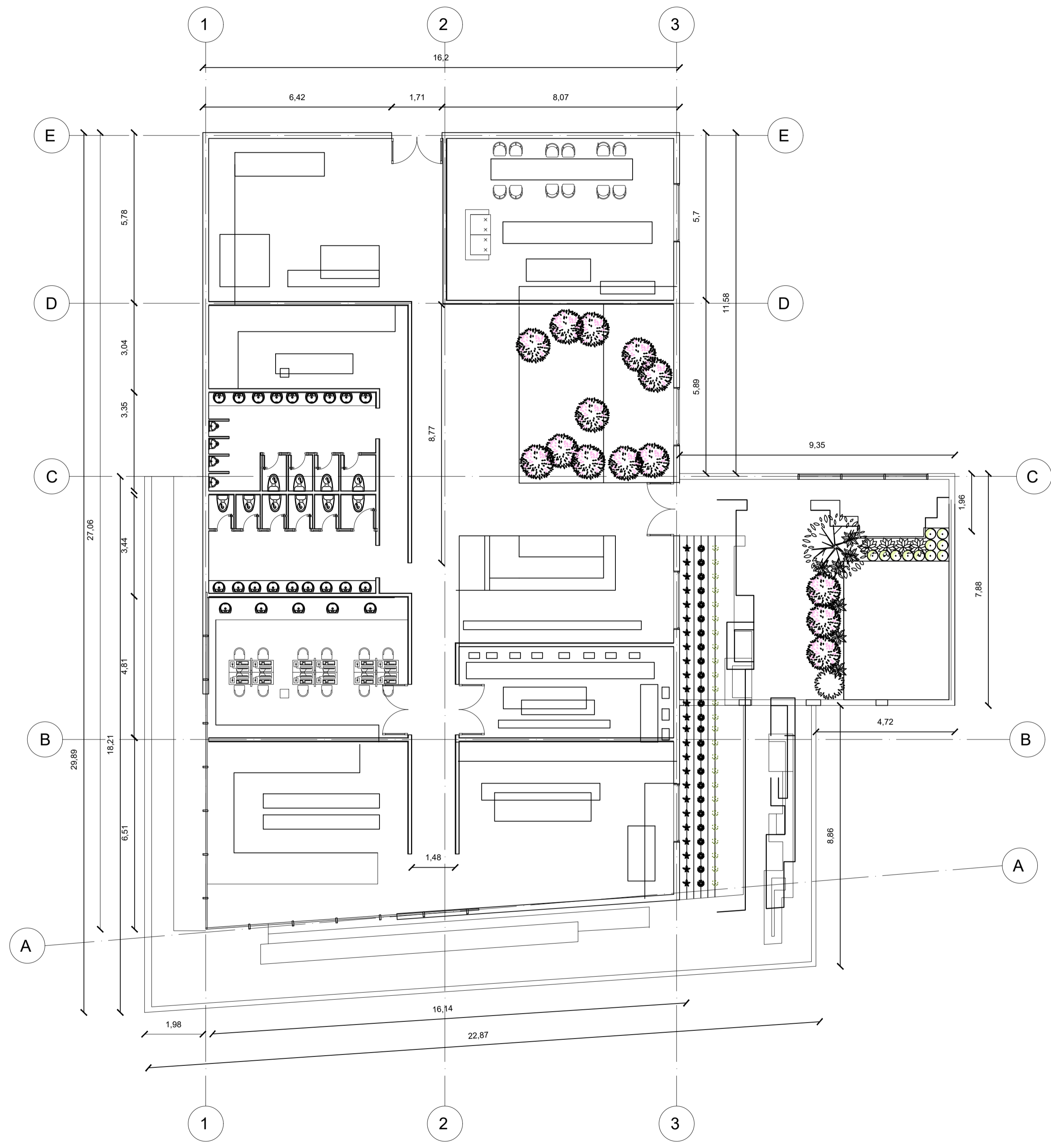

PLANTA ARQUITECTONICA
 ESCALA 1:100

800-V		REVISION
PLANO No.	ON GRADU	NO. DE
 UNIVERSIDAD La Gran Colombia		
FACULTAD DE ARQUITECTURA		
ESTUDIANTES:		
DIANA VARGAS W. VALENTINA SANCHEZ		
PROYECTO:		
CENTRO DE CULTURA Y CAPACITACIÓN AGROINDUSTRIAL VIGIA DEL FUERTE		
MATERIA:		
PROYECTO TEMATICO DE GRADO		
DOCENTE:		
ALBERTO NOPE		
CONTIENE:		
PLANTA ARQUITECTONICA		
REFERENCIAS:		
ESCALA:	FECHA:	
ESC 1:100	29-10-2021	
OBSERVACIONES:		
REVISION:	PLANO No.	PLANO No.
1	A-008	1 DE 0

1. SALA DE ESPERA
2. SERVICIOS GENERALES
3. BAÑO
4. PATIO
5. ARCHIVO Y DEPOSITO
6. ORIENTACIÓN
7. ADMINISTRACIÓN
8. RECEPCIÓN
9. COOPERATIVA DE TRABAJO ASOCIADO
10. DIRECCIÓN GENERAL
11. PATIO INTERNOS

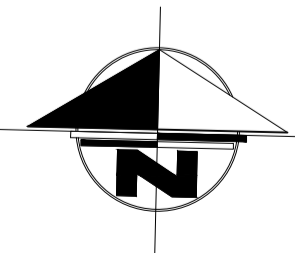

PLANTA CUARTO VOLUMEN

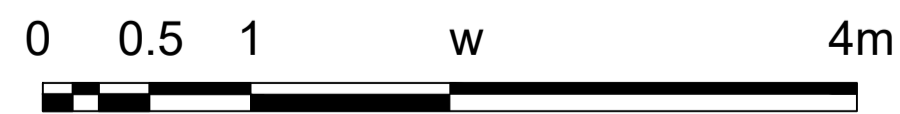

UNIVERSIDAD
La Gran Colombia

FACULTAD DE
ARQUITECTURA

ESTUDIANTES:

DIANA VARGAS W.
VALENTINA SANCHEZ

PROYECTO:

CENTRO DE CULTURA
Y CAPACITACIÓN
AGROINDUSTRIAL
VIGIA DEL FUERTE

MATERIA:

PROYECTO TEMATICO
DE GRADO

DOCENTE:

ALBERTO NOPE

CONTIENE:

PLANTA CUARTO
VOLÚMEN

REFERENCIAS:

ESCALA:

GRAFICA

FECHA:

02-12-2021

OBSERVACIONES:

REVISIÓN:	PLANO No.:	PLANO No.:
1	A-001	1 0

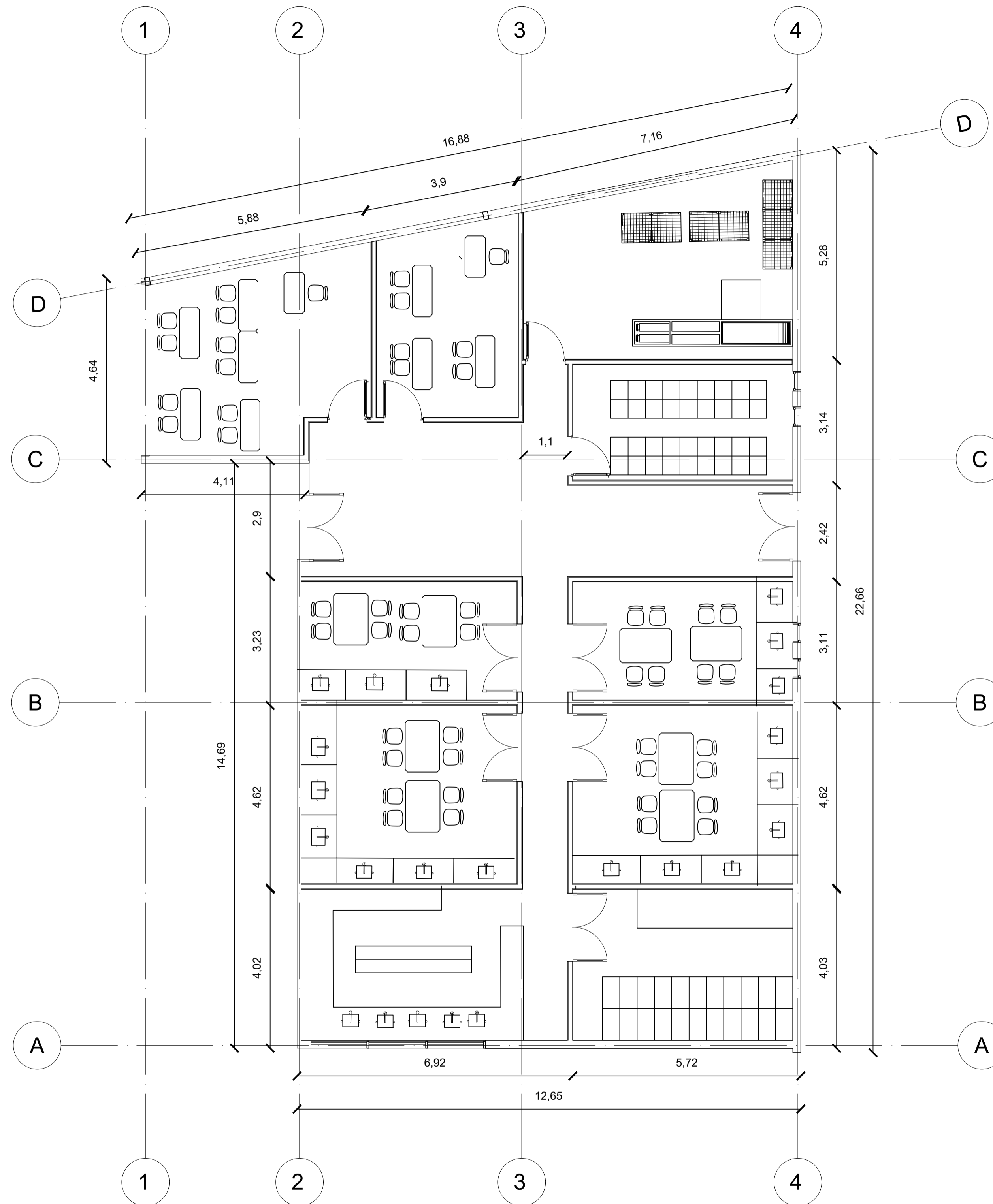

PLANTA ARQUITECTONICA

ESCALA 1:75

800-V



UNIVERSIDAD
La Gran Colombia

FACULTAD DE
ARQUITECTURA

ESTUDIANTES:

DIANA VARGAS W.
VALENTINA SANCHEZ

PROYECTO:

CENTRO DE CULTURA
Y CAPACITACIÓN
AGROINDUSTRIAL
VIGIA DEL FUERTE

MATERIA:

PROYECTO TEMATICO
DE GRADO

DOCENTE:

ALBERTO NOPE

CONTIENE:

PLANTA
ARQUITECTONICA

REFERENCIAS:

ESCALA:

ESC 1:75

FECHA:

29-10-2021

OBSERVACIONES:

REVISION: 1
PLANO No. A-008
DE 0



UNIVERSIDAD
La Gran Colombia

FACULTAD DE
ARQUITECTURA

ESTUDIANTES:

DIANA VARGAS W.
VALENTINA SANCHEZ

PROYECTO:

CENTRO DE CULTURA
Y CAPACITACIÓN
AGROINDUSTRIAL
VIGIA DEL FUERTE

MATERIA:

PROYECTO TEMATICO
DE GRADO

DOCENTE:

ALBERTO NOPE

CONTIENE:

PLANTA TERCER
VOLÚMEN

REFERENCIAS:

ESCALA:

ESC 1:100

FECHA:

29-10-2021

OBSERVACIONES:

REVISIÓN:	PLANO No:	PLANO No:
1	A-001	1
		DE
		0

1. CULTIVOS Y MUESTRAS
2. TALLER DE CIENCIA
3. TALLER INVERNADERO
4. CULTIVOS EXPERIMENTALES
5. LABORATORIO CALIDAD DEL SUELO
6. LABORATORIO DE BIOTECNOLOGÍA VEGETAL
7. LABORATORIO DE FITOPATOLOGÍA VEGETAL
8. LABORATORIO DE ENTOMOLOGÍA AGRÍCOLA
9. SISTEMAS HIDROPÓNICOS
10. CULTIVOS EXPERIMENTALES

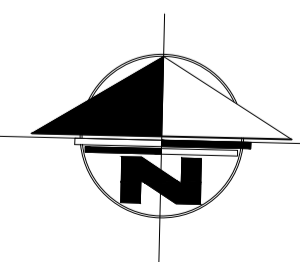

PLANTA TERCER VOLUMEN



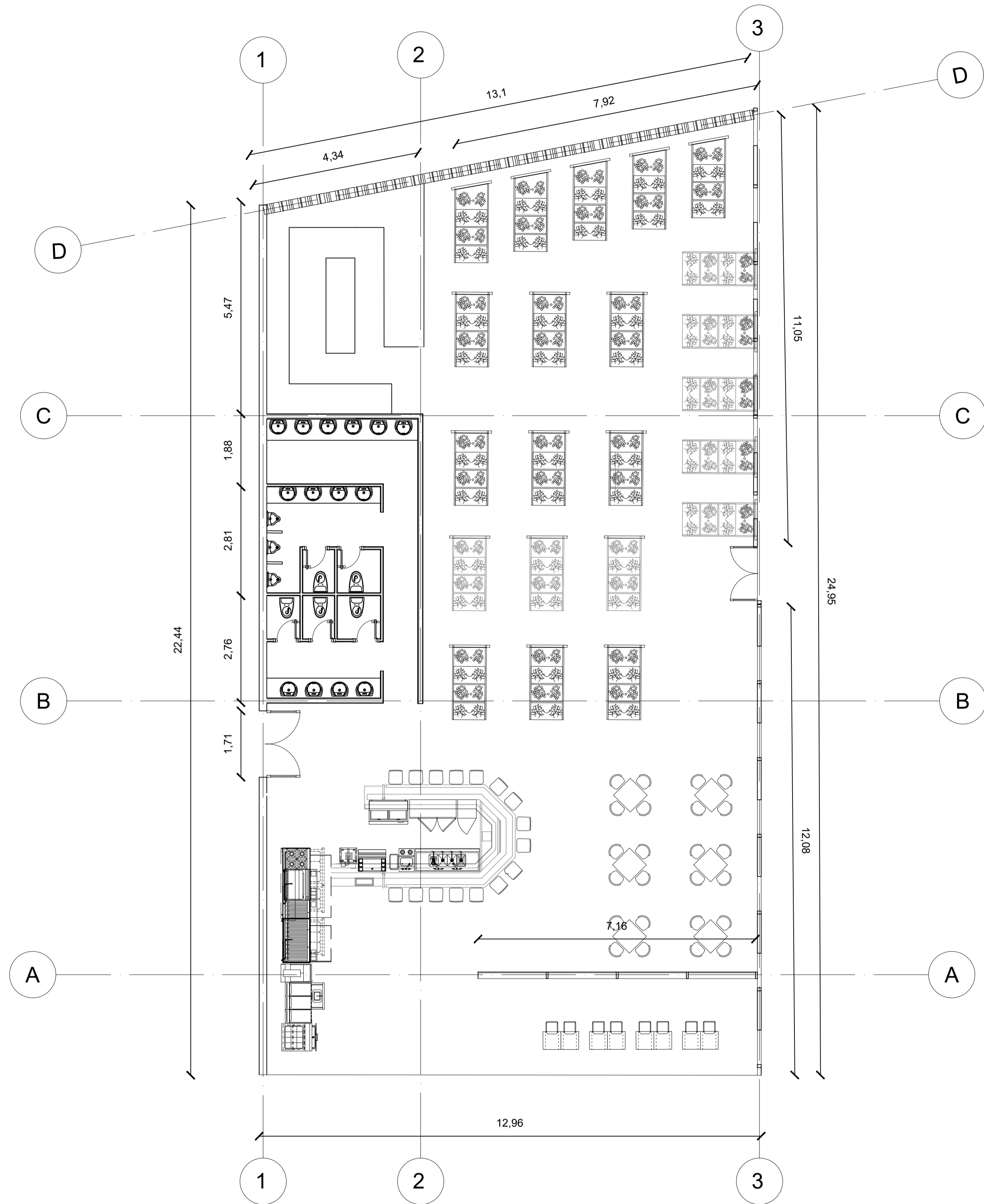

PLANTA ARQUITECTONICA
 ESCALA 1:75



UNIVERSIDAD
 La Gran Colombia

FACULTAD DE
 ARQUITECTURA

ESTUDIANTES:

DIANA VARGAS W.
 VALENTINA SANCHEZ

PROYECTO:

CENTRO DE CULTURA
 Y CAPACITACIÓN
 AGROINDUSTRIAL
 VIGIA DEL FUERTE

MATERIA:

PROYECTO TEMATICO
 DE GRADO

DOCENTE:

ALBERTO NOPE

CONTIENE:

PLANTA
 ARQUITECTONICA

REFERENCIAS:

ESCALA:

ESC 1:75

FECHA:

29-10-2021

OBSERVACIONES:

1. COCINA, COMEDOR, CAFETERÍA
2. BAÑO
3. ASEO
4. ALMACENAMIENTO
5. EXPOSICIONES, FERIAS Y VENTAS
6. ESPACIOS INTERACTIVOS, MESAS/VENTANAS

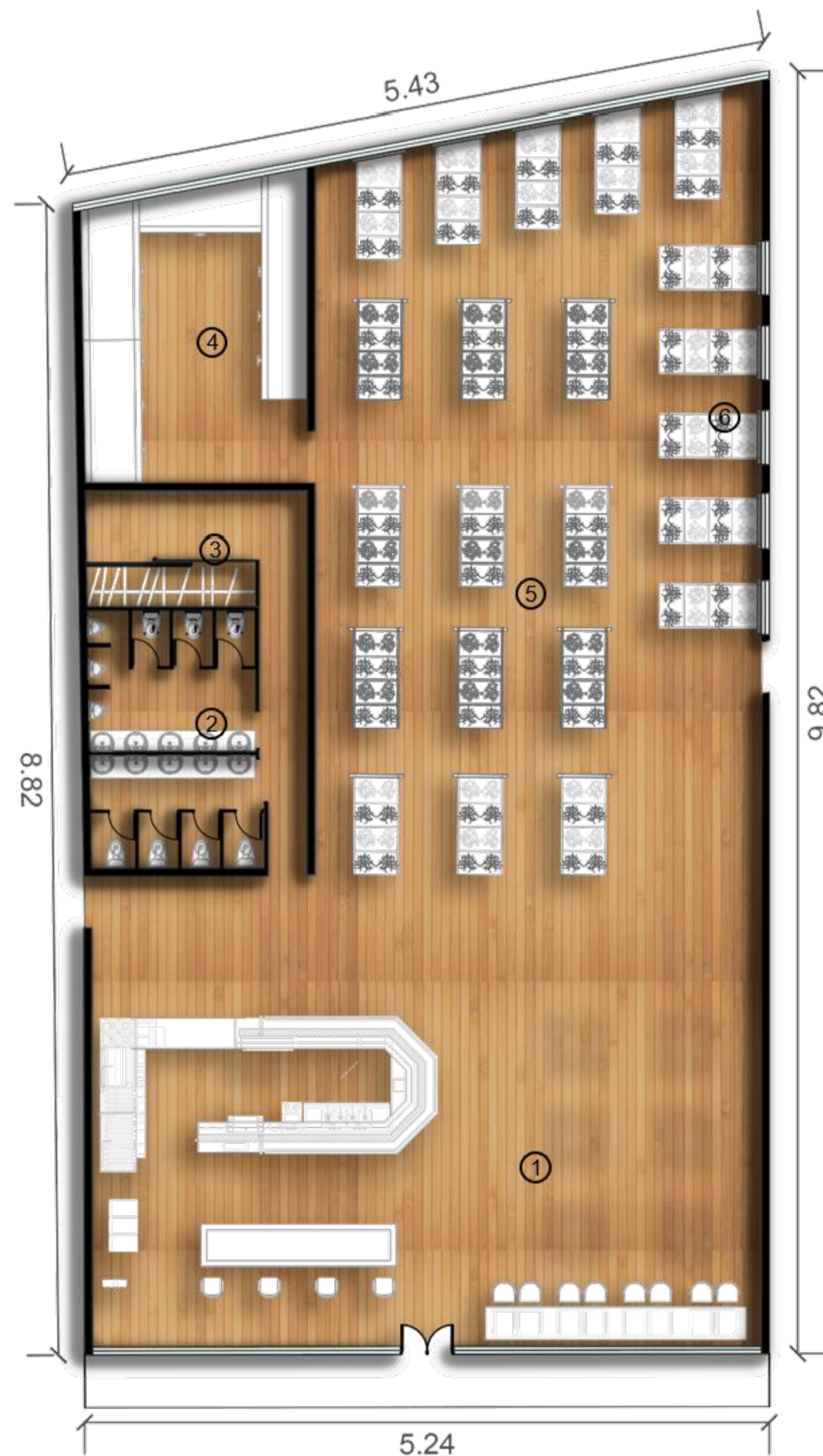

UNIVERSIDAD
La Gran Colombia

FACULTAD DE
ARQUITECTURA

ESTUDIANTES:

DIANA VARGAS W.
VALENTINA SANCHEZ

PROYECTO:

CENTRO DE CULTURA
Y CAPACITACIÓN
AGROINDUSTRIAL
VIGIA DEL FUERTE

MATERIA:

PROYECTO TEMATICO
DE GRADO

DOCENTE:

ALBERTO NOPE

CONTIENE:

PLANTA SEGUNDO
VOLUMEN

REFERENCIAS:

ESCALA:

GRAFICA

FECHA:

02-12-2021

OBSERVACIONES:

REVISOR:	PLANO No.	PLANO No.
1	A-001	1
		0

1. FORMALIZACIÓN DE PEQUEÑAS EMPRESAS
2. BIBLIOTECA
3. LOBBY
4. RECEPCIÓN
5. SALA DE PROFESORES
6. TALLER DE CAPACITACIÓN BIOCOMERCIAL
7. EDUCACIÓN AMBIENTAL
8. PRODUCCIÓN AGROPECUARIA
9. TALLER NUEVAS TECNOLOGÍAS
10. BAÑO
11. AUDITORIO
12. SALA DE ESTAR-ESTUDIO
13. TALLER MULTIDISCIPLINARIO
14. CUBÍCULO DE ESTUDIO
15. SALAS DE COMPUTO
16. CAPACITACIÓN INNOVACIÓN EN AGRICULTURA DIGITAL
17. TALLER AUTOMATIZACIÓN
18. ZONAS VERDES
19. MONITOREO EFICIENCIA Y PRODUCCIÓN
20. CAPACITACIÓN INTELIGENCIA ARTIFICIAL



UNIVERSIDAD
La Gran Colombia

FACULTAD DE
ARQUITECTURA

ESTUDIANTES:

DIANA VARGAS W.
VALENTINA SANCHEZ

PROYECTO:

CENTRO DE CULTURA
Y CAPACITACIÓN
AGROINDUSTRIAL
VIGIA DEL FUERTE

MATERIA:

PROYECTO TEMATICO
DE GRADO

DOCENTE:

ALBERTO NOPE

CONTIENE:

PLANTA PRIMER
VOLUMEN

REFERENCIAS:

ESCALA:

GRAFICA

FECHA:

02-12-2021

OBSERVACIONES:

REVISION	PLANO No.	PLANO No.
1	A-001	1 0

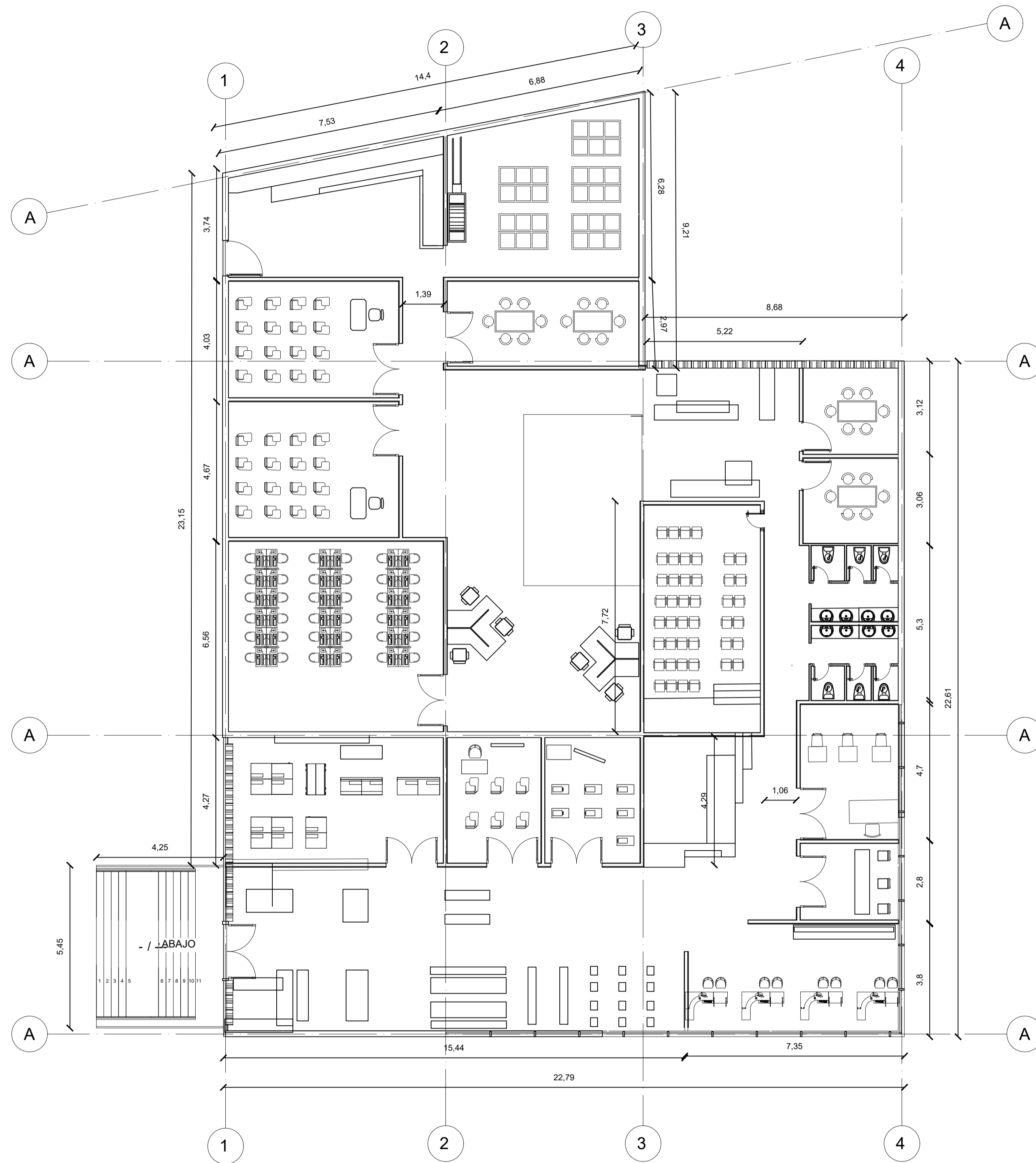

PLANTA ARQUITECTONICA
 ESCALA 1:100



UNIVERSIDAD
 La Gran Colombia

FACULTAD DE
 ARQUITECTURA

ESTUDIANTES:

DIANA VARGAS W.
 VALENTINA SANCHEZ

PROYECTO:

CENTRO DE CULTURA
 Y CAPACITACIÓN
 AGROINDUSTRIAL
 VIGIA DEL FUERTE

MATERIA:

PROYECTO TEMATICO
 DE GRADO

DOCENTE:

ALBERTO NOPE

CONTIENE:

PLANTA
 ARQUITECTONICA

REFERENCIAS:

ESCALA:

ESC 1:100

FECHA:

29-10-2021

OBSERVACIONES:



UNIVERSIDAD
La Gran Colombia

FACULTAD DE
ARQUITECTURA

ESTUDIANTES:

DIANA VARGAS W.
VALENTINA SANCHEZ

PROYECTO:

CENTRO DE CULTURA
Y CAPACITACIÓN
AGROINDUSTRIAL
VIGIA DEL FUERTE

MATERIA:

PROYECTO TEMATICO
DE GRADO

DOCENTE:

ALBERTO NOPE

CONTIENE:

CORTES

REFERENCIAS:

ESCALA:

GRAFICA

FECHA:

03-12-2021

OBSERVACIONES:

REVISION	PLANO No.	PLANO No.
1	A-001	1 0

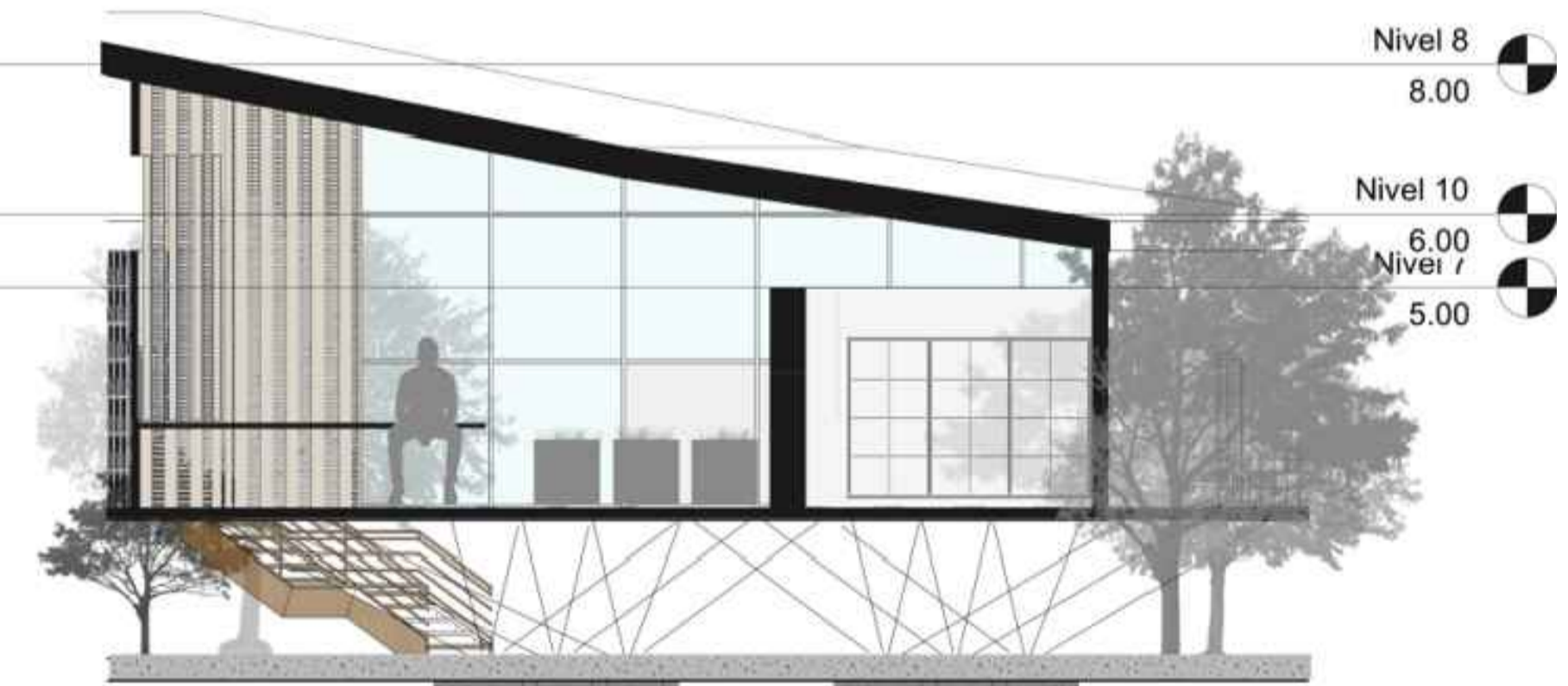
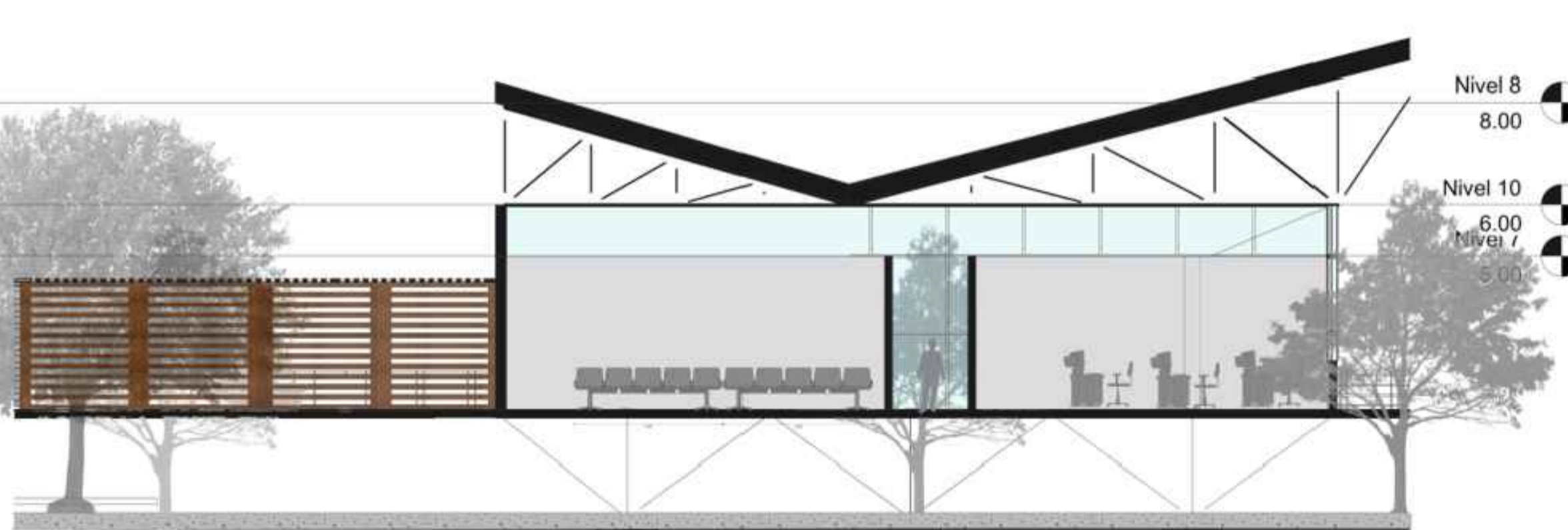
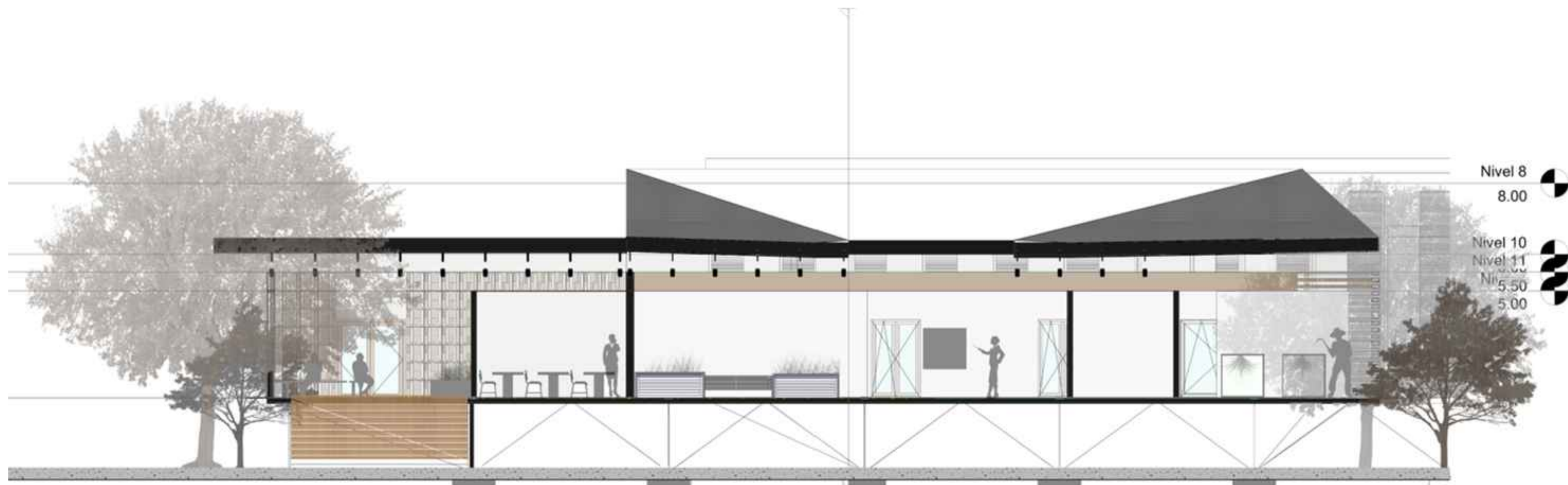

CORTES

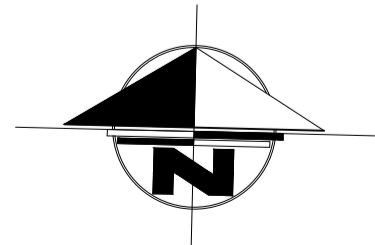



UNIVERSIDAD
La Gran Colombia

FACULTAD DE
ARQUITECTURA

ESTUDIANTES:

DIANA VARGAS W.
VALENTINA SANCHEZ

PROYECTO:

CENTRO DE CULTURA
Y CAPACITACIÓN
AGROINDUSTRIAL
VIGIA DEL FUERTE

MATERIA:

PROYECTO TEMATICO
DE GRADO

DOCENTE:

ALBERTO NOPE

CONTIENE:

FACHADAS

REFERENCIAS:

ESCALA:

ESC 1:100

FECHA:

29-10-2021

OBSERVACIONES:

REVISION:	PLANO No.	PLANO No.
1	A-001	1 DE 0

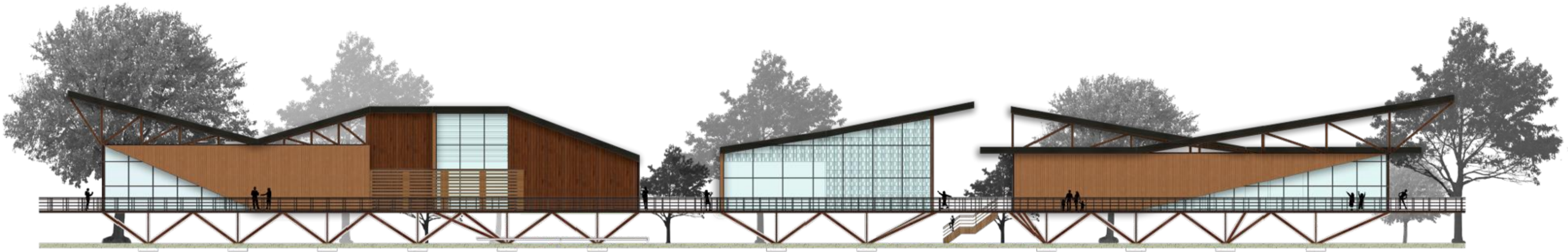

FACHADA PRINCIPAL

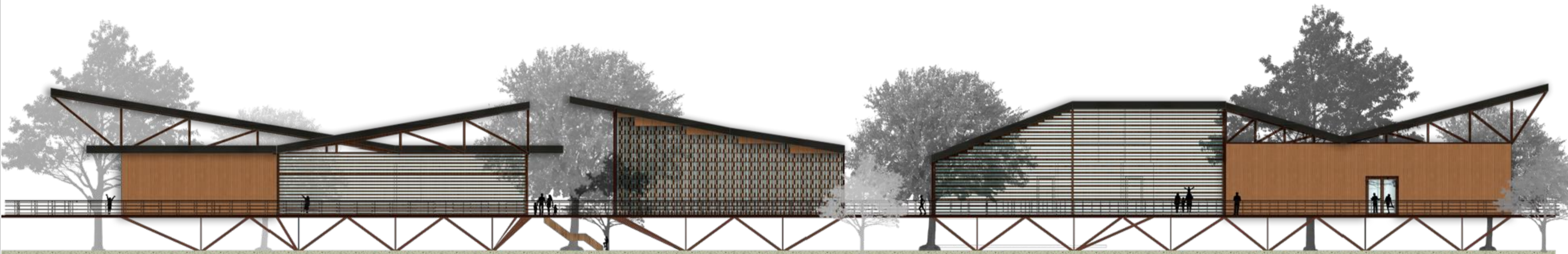

FACHADA POSTERIOR

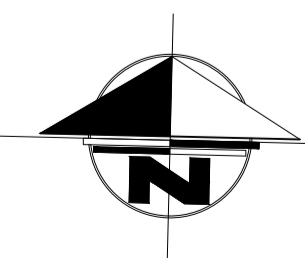

FACHADAS



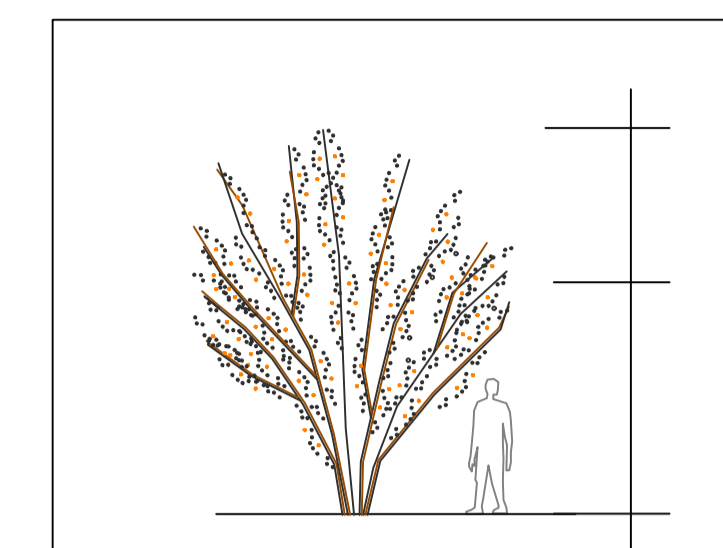
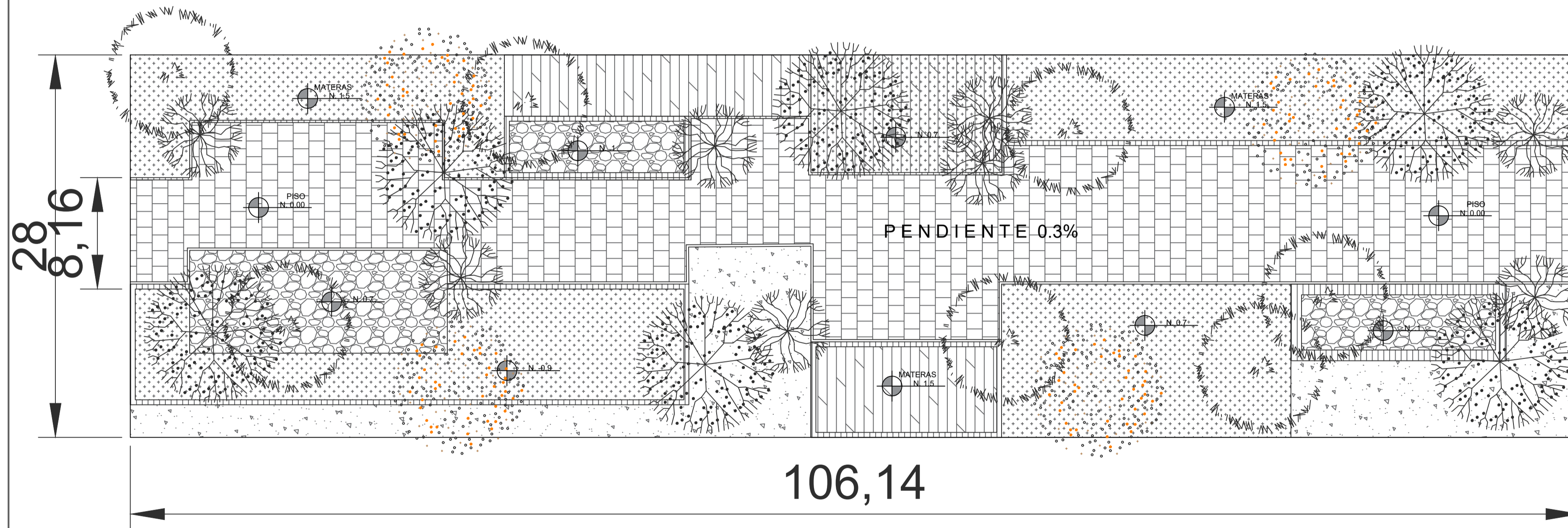
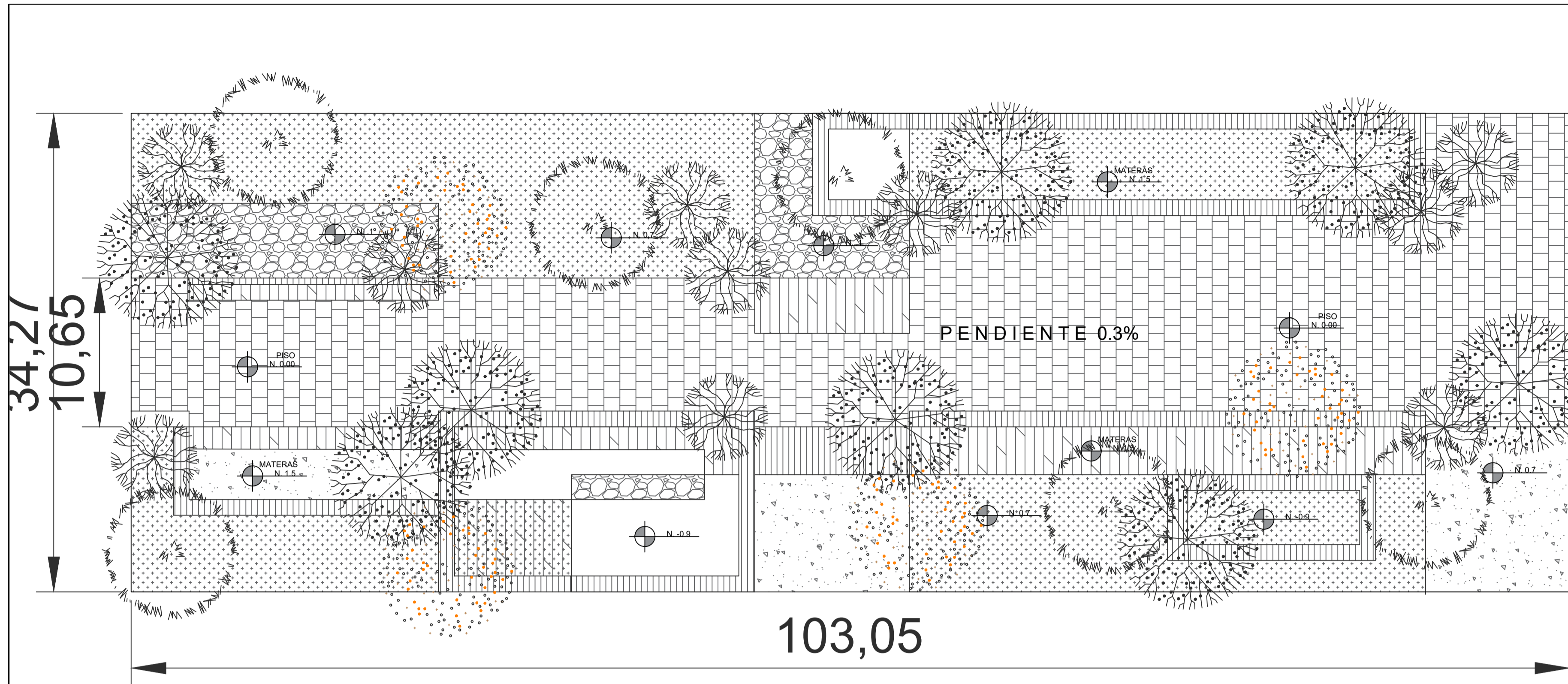

Siete cueros

Altura: 3-5 m
 Ø Copa: 4 m
 Cantidad: _____

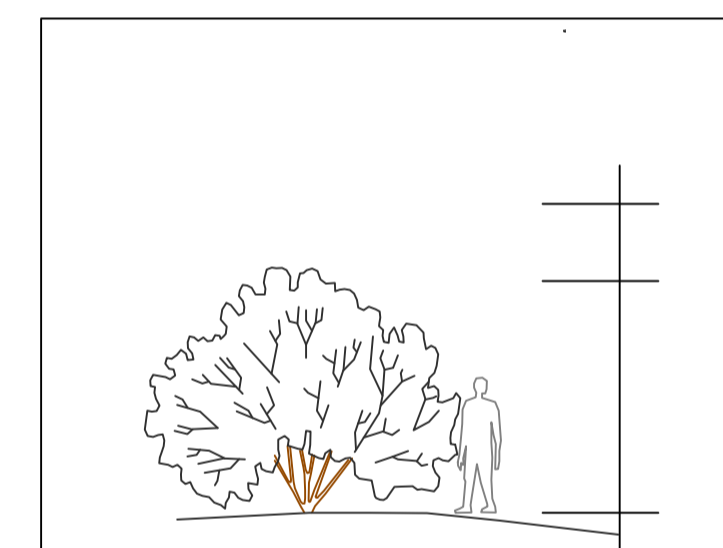
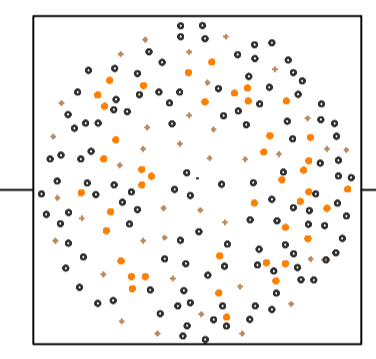

Gurrubo

Altura: 3-4 m
 Ø Copa: 4 m
 Cantidad: _____

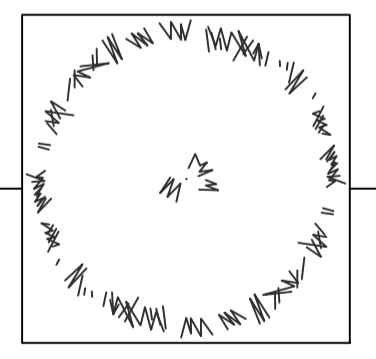

- ADOQUIN ECOLÓGICO
- PAVIMENTO DRENANTE
- VEGETACION
- CUERPOS DE AGUA
- ZONAS DURAS
- CAMBIOS DE TEXTURAS

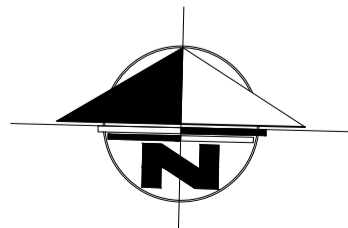

PLANTA DETALLE ESPACIO PUBLICO POR MANZANAS



PLANTA DETALLE ESPACIO PÚBLICO POR MANZANAS



UNIVERSIDAD
La Gran Colombia

FACULTAD DE
ARQUITECTURA

ESTUDIANTES:

DIANA VARGAS W.
VALENTINA SANCHEZ

PROYECTO:

CENTRO DE CULTURA
Y CAPACITACIÓN
AGROINDUSTRIAL
VIGIA DEL FUERTE

MATERIA:

PROYECTO TEMÁTICO
DE GRADO

DOCENTE:

ALBERTO NOPE

CONTIENE:

DETALLE ESPACIO PÚBLICO
MANZANAS PARQUE LINEAL

REFERENCIAS:

ESCALA:

ESC 1:100

FECHA:

29-10-2021

OBSERVACIONES:

REVISIÓN:	PLANO No.	PLANO No.
1	A-001	1 DE 0

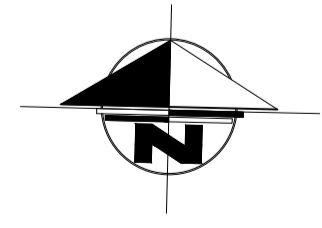
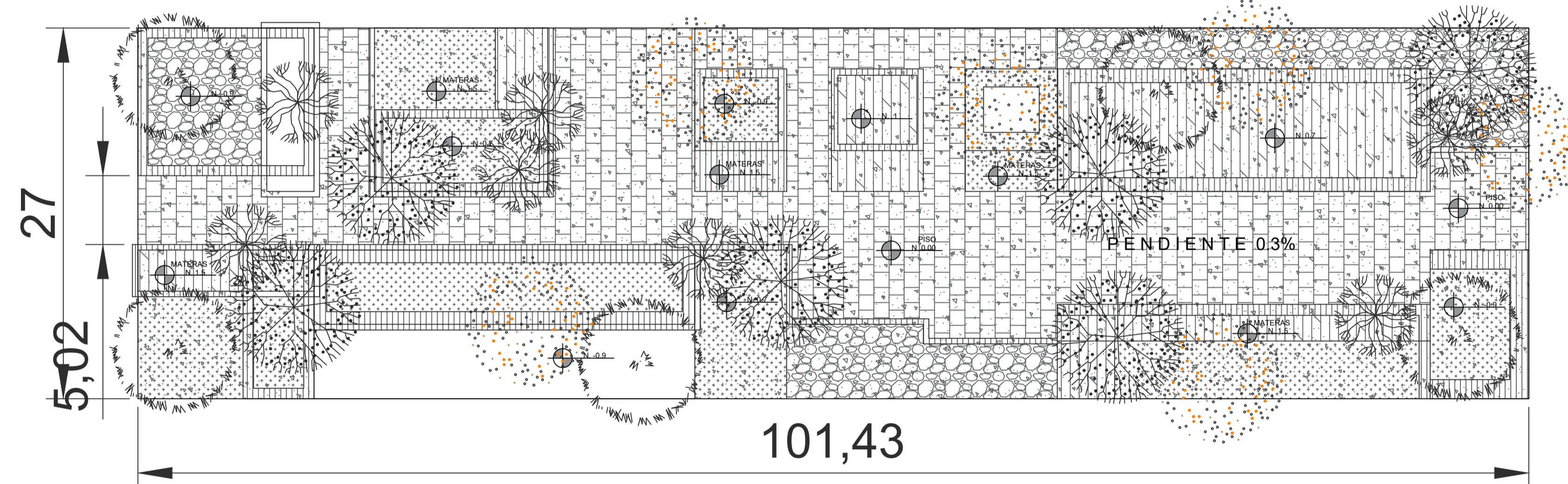
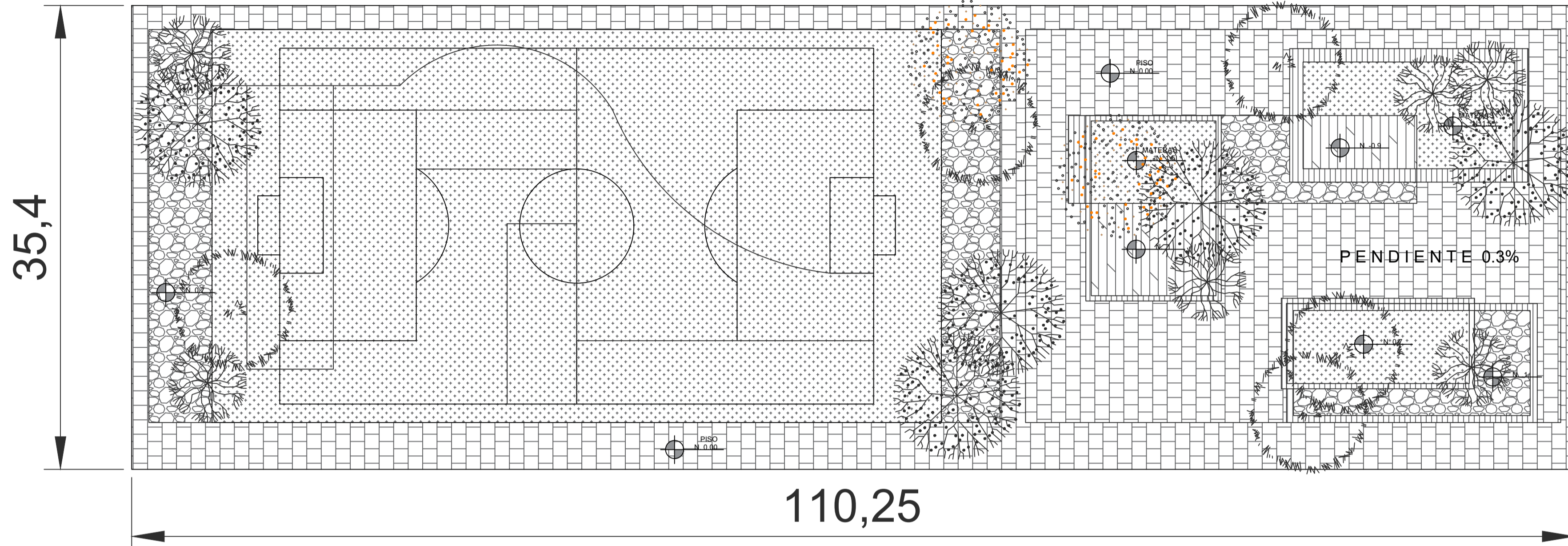

PLANTA DETALLE ESPACIO PUBLICO POR MANZANAS

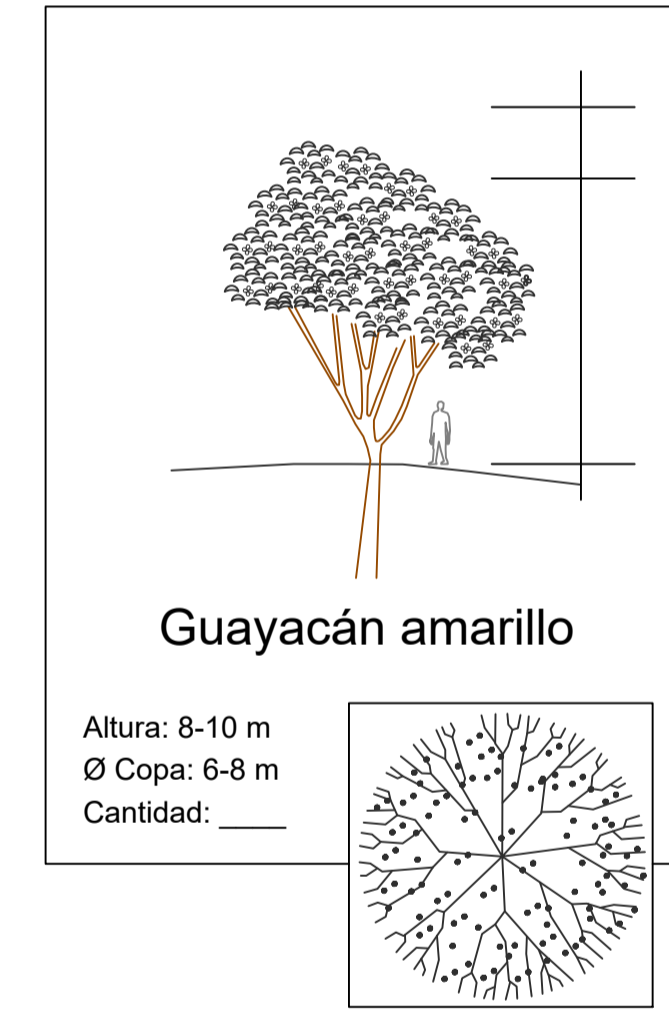
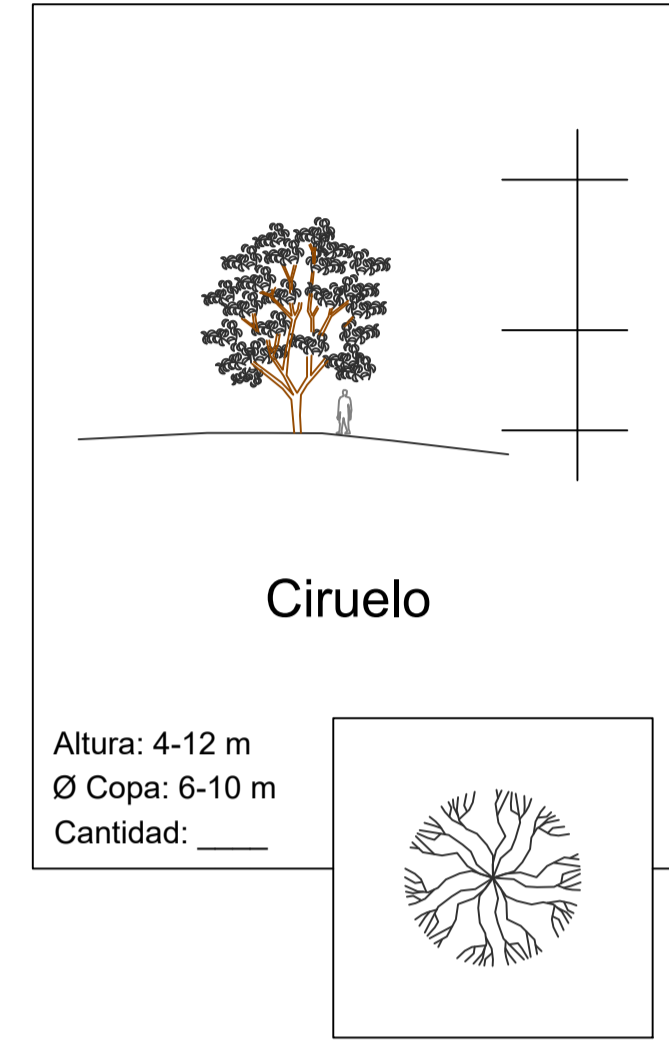

- ADOQUIN ECOLÓGICO
- PAVIMENTO DRENANTE
- VEGETACION
- CUERPOS DE AGUA
- ZONAS DURAS
- CAMBIOS DE TEXTURAS



UNIVERSIDAD
La Gran Colombia

FACULTAD DE
ARQUITECTURA

ESTUDIANTES:

DIANA VARGAS W.
VALENTINA SANCHEZ

PROYECTO:

CENTRO DE CULTURA
Y CAPACITACIÓN
AGROINDUSTRIAL
VIGIA DEL FUERTE

MATERIA:

PROYECTO TEMATICO
DE GRADO

DOCENTE:

ALBERTO NOPE

CONTIENE:

PLANTA ESPACIO PUBLICO
MANZANAS PARQUE LINEAL

REFERENCIAS:

ESCALA:

ESC 1:100

FECHA:

29-10-2021

OBSERVACIONES:

REVISION:	PLANO No.	PLANO No.
1	A-005	1 DE 0

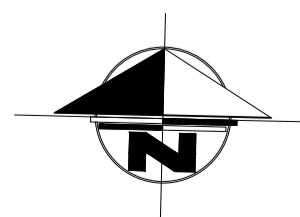

PLANTA DETALLE ESPACIO PUBLICO POR MANZANAS



UNIVERSIDAD
La Gran Colombia

FACULTAD DE
ARQUITECTURA

ESTUDIANTES:

DIANA VARGAS W.
VALENTINA SANCHEZ

PROYECTO:

CENTRO DE CULTURA
Y CAPACITACIÓN
AGROINDUSTRIAL
VIGIA DEL FUERTE

MATERIA:

PROYECTO TEMATICO
DE GRADO

DOCENTE:

ALBERTO NOPE

CONTIENE:

DETALLE ESPACIO PUBLICO
MANZANAS PARQUE LINEAL

REFERENCIAS:

ESCALA:

ESC 1:100

FECHA:

29-10-2021

OBSERVACIONES:

REVISIÓN:	PLANO No.	PLANO No.
1	A-001	1 DE 0

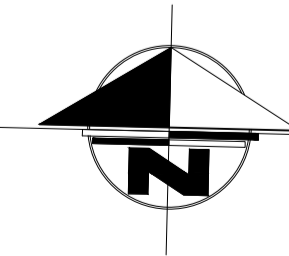

DETALLES ESPACIO PUBLICO 0 0.5 1 w 4m



UNIVERSIDAD
La Gran Colombia

FACULTAD DE
ARQUITECTURA

ESTUDIANTES:

DIANA VARGAS W.
VALENTINA SANCHEZ

PROYECTO:

CENTRO DE CULTURA
Y CAPACITACIÓN
AGROINDUSTRIAL
VIGIA DEL FUERTE

MATERIA:

PROYECTO TEMATICO
DE GRADO

DOCENTE:

ALBERTO NOPE

CONTIENE:

DETALLES ESPACIO
PUBLICO

REFERENCIAS:

ESCALA:

GRAFICA

FECHA:

02-12-2021

OBSERVACIONES:

REVISION	PLANO No.	PLANO No.
1	A-001	1 0

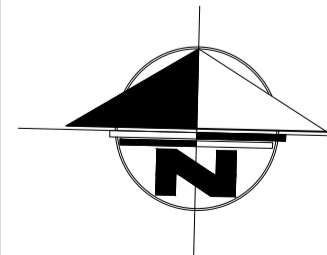

DETALLES ESPACIO PUBLICO



UNIVERSIDAD
La Gran Colombia

FACULTAD DE
ARQUITECTURA

ESTUDIANTES:

DIANA VARGAS W.
VALENTINA SANCHEZ

PROYECTO:

CENTRO DE CULTURA
Y CAPACITACIÓN
AGROINDUSTRIAL
VIGIA DEL FUERTE

MATERIA:

PROYECTO TEMATICO
DE GRADO

DOCENTE:

ALBERTO NOPE

CONTIENE:

DETALLES ESPACIO
PUBLICO

REFERENCIAS:

ESCALA:

ESC 1:100

FECHA:

29-10-2021

OBSERVACIONES:

REVISION:	PLANO No:	PLANO No:
1	A-001	1
		0



UNIVERSIDAD
La Gran Colombia

FACULTAD DE
ARQUITECTURA

ESTUDIANTES:

DIANA VARGAS W.
VALENTINA SANCHEZ

PROYECTO:

CENTRO DE CULTURA
Y CAPACITACIÓN
AGROINDUSTRIAL
VIGIA DEL FUERTE

MATERIA:

PROYECTO TEMATICO
DE GRADO

DOCENTE:

ALBERTO NOPE

CONTIENE:

DETALLES ESPACIO
PUBLICO

REFERENCIAS:

ESCALA:

ESC 1:100

FECHA:

29-10-2021

OBSERVACIONES:

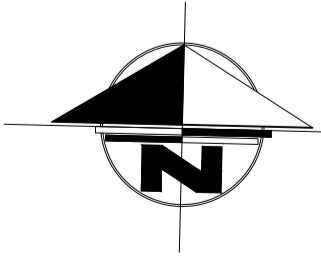

DETALLES ESPACIO PUBLICO



REVISION:	PLANO No.	PLANO No.
1	A-001	1
		DE 0



UNIVERSIDAD
La Gran Colombia

FACULTAD DE
ARQUITECTURA

ESTUDIANTES:

DIANA VARGAS W.
VALENTINA SANCHEZ

PROYECTO:

CENTRO DE CULTURA
Y CAPACITACIÓN
AGROINDUSTRIAL
VIGIA DEL FUERTE

MATERIA:

PROYECTO TEMATICO
DE GRADO

DOCENTE:

ALBERTO NOPE

CONTIENE:

DETALLES ESPACIO
PUBLICO

REFERENCIAS:

ESCALA:

GRAFICA

FECHA:

02-12-2021

OBSERVACIONES:

REVISION	PLANO No.	PLANO No.
1	A-001	1 0

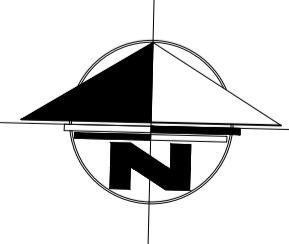

DETALLES ESPACIO PUBLICO





UNIVERSIDAD
La Gran Colombia

FACULTAD DE
ARQUITECTURA

ESTUDIANTES:

DIANA VARGAS W.
VALENTINA SANCHEZ

PROYECTO:

CENTRO DE CULTURA
Y CAPACITACIÓN
AGROINDUSTRIAL
VIGIA DEL FUERTE

MATERIA:

PROYECTO TEMATICO
DE GRADO

DOCENTE:

ALBERTO NOPE

CONTIENE:

DETALLES ESPACIO
PUBLICO

REFERENCIAS:

ESCALA:

ESC 1:100

FECHA:

29-10-2021

OBSERVACIONES:

REVISION:	PLANO No.	PLANO No.
1	A-001	1 DE 0

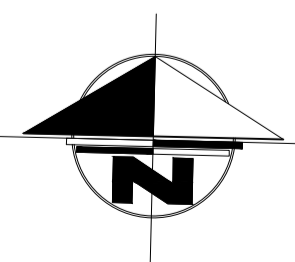

DETALLES ESPACIO PUBLICO





UNIVERSIDAD
La Gran Colombia

FACULTAD DE
ARQUITECTURA

ESTUDIANTES:

DIANA VARGAS W.
VALENTINA SANCHEZ

PROYECTO:

CENTRO DE CULTURA
Y CAPACITACIÓN
AGROINDUSTRIAL
VIGIA DEL FUERTE

MATERIA:

PROYECTO TEMATICO
DE GRADO

DOCENTE:

ALBERTO NOPE

CONTIENE:

DETALLES ESPACIO
PUBLICO

REFERENCIAS:

ESCALA:

ESC 1:100

FECHA:

29-10-2021

OBSERVACIONES:

REVISIÓN:	PLANO No.	PLANO No.
1	A-001	1 DE 0

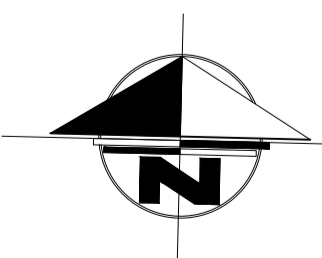

DETALLES ESPACIO PUBLICO





Pavimentos permeables

Adoquín ecologico 200 x 100

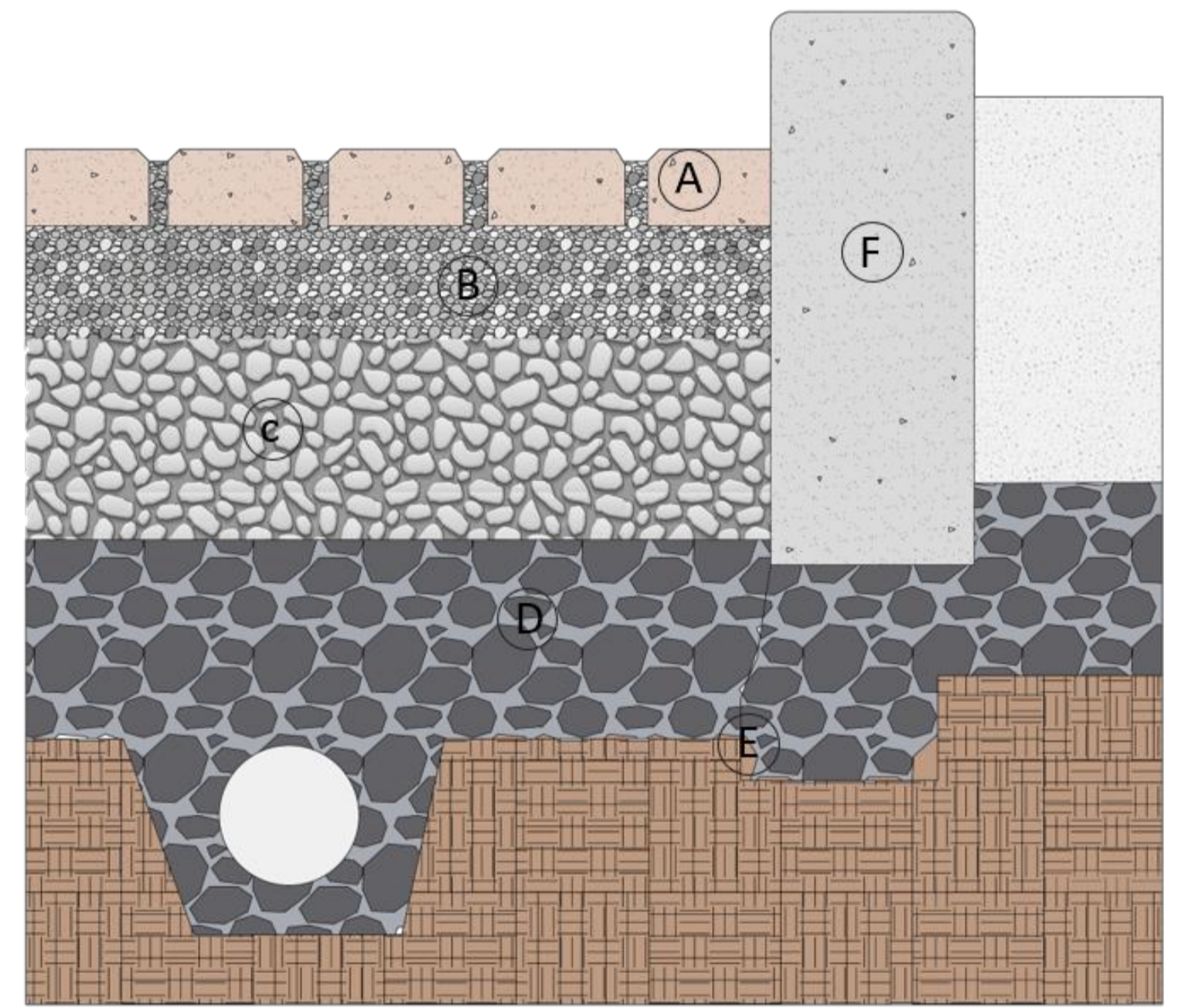
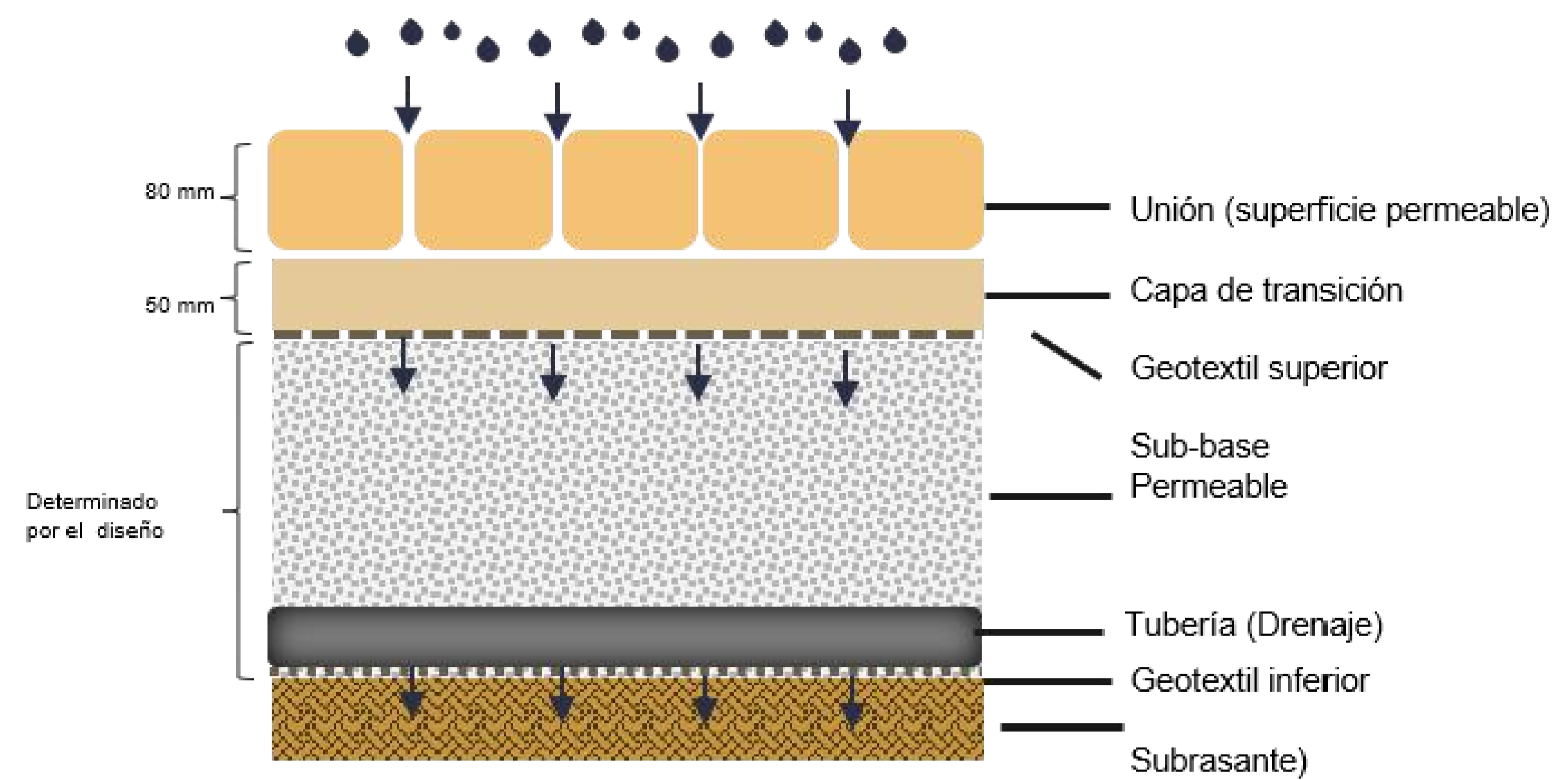

- A. Pavimento drenante
- B. Grava triturada
- C. Piedra triturada
- D. Piedra
- E. Geotextil
- F. Muro en concreto, mobiliario





ESTUDIANTES:

DIANA VARGAS W.
VALENTINA SANCHEZ

PROYECTO:

CENTRO DE CULTURA
Y CAPACITACIÓN
AGROINDUSTRIAL
VIGIA DEL FUERTE

MATERIA:

PROYECTO TEMATICO
DE GRADO

DOCENTE:

ALBERTO NOPE

CONTIENE:

DETALLE CONCRETO
PERMEABLE

REFERENCIAS:

ESCALA:

ESC 1:100

FECHA:

29-10-2021

OBSERVACIONES:

Concreto permeable

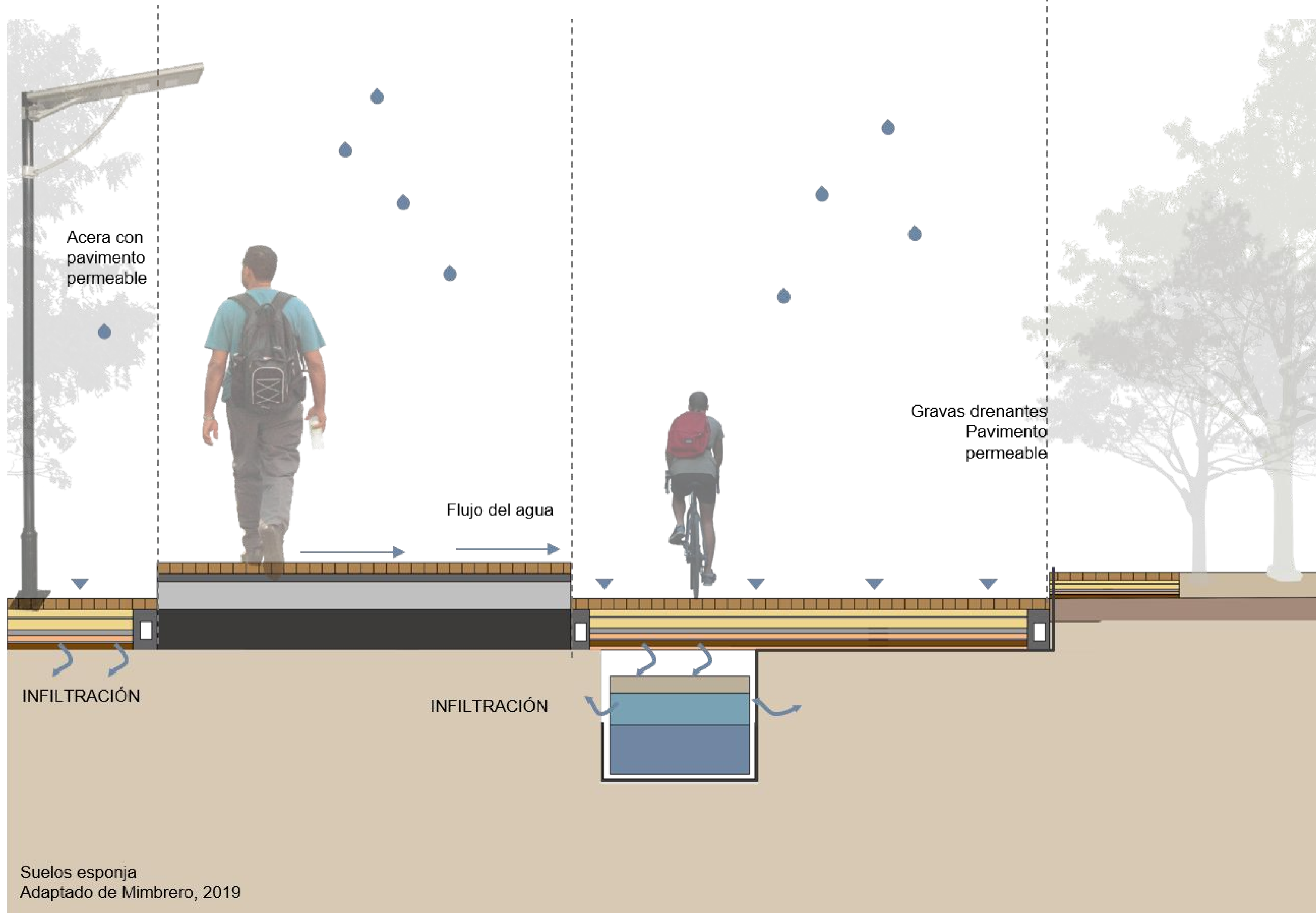



Concreto permeable

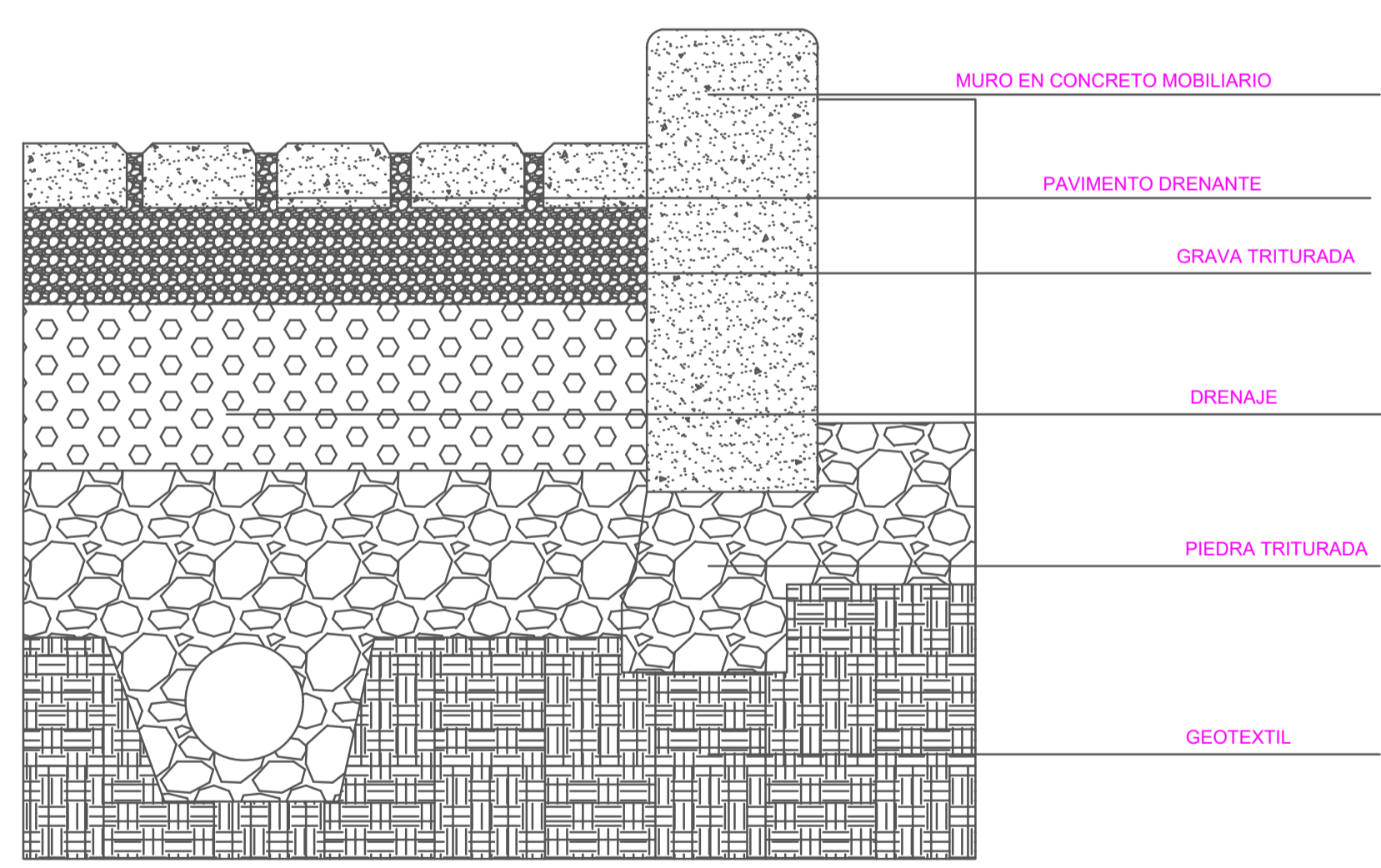
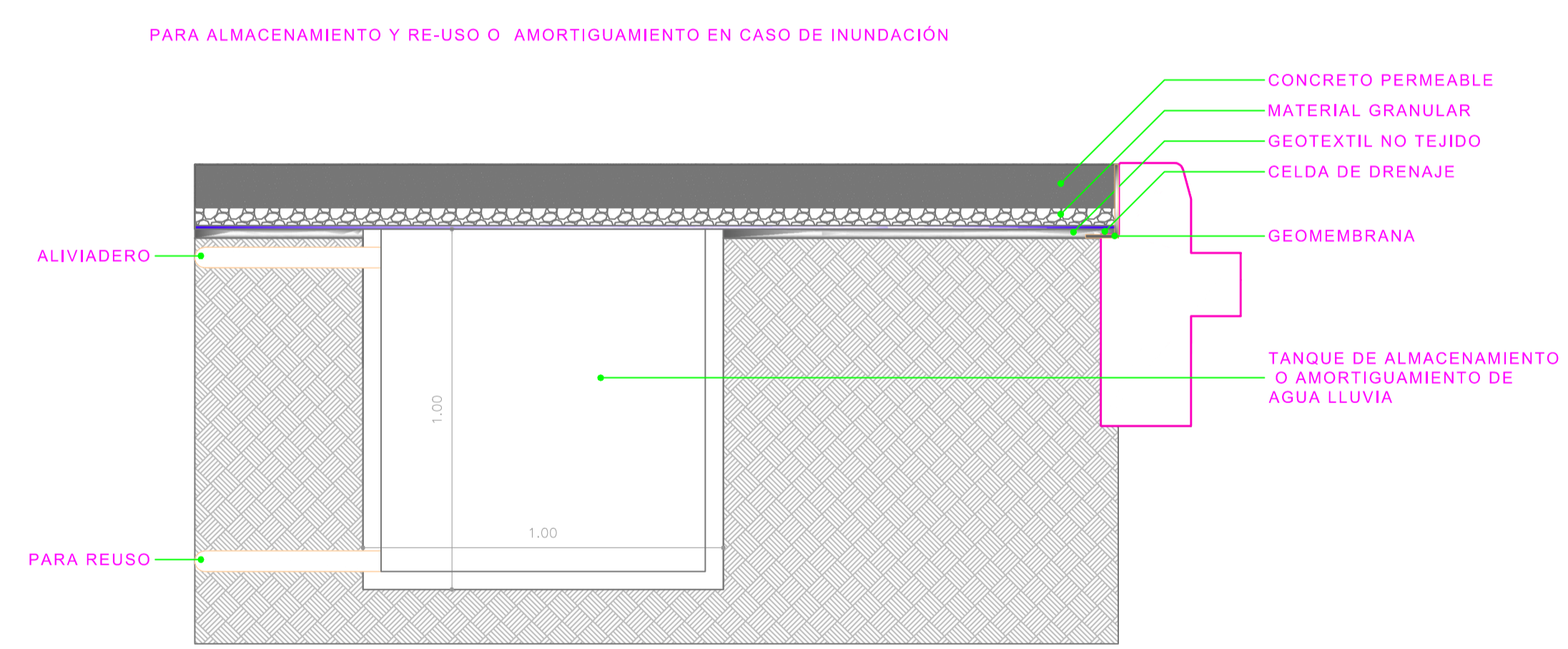
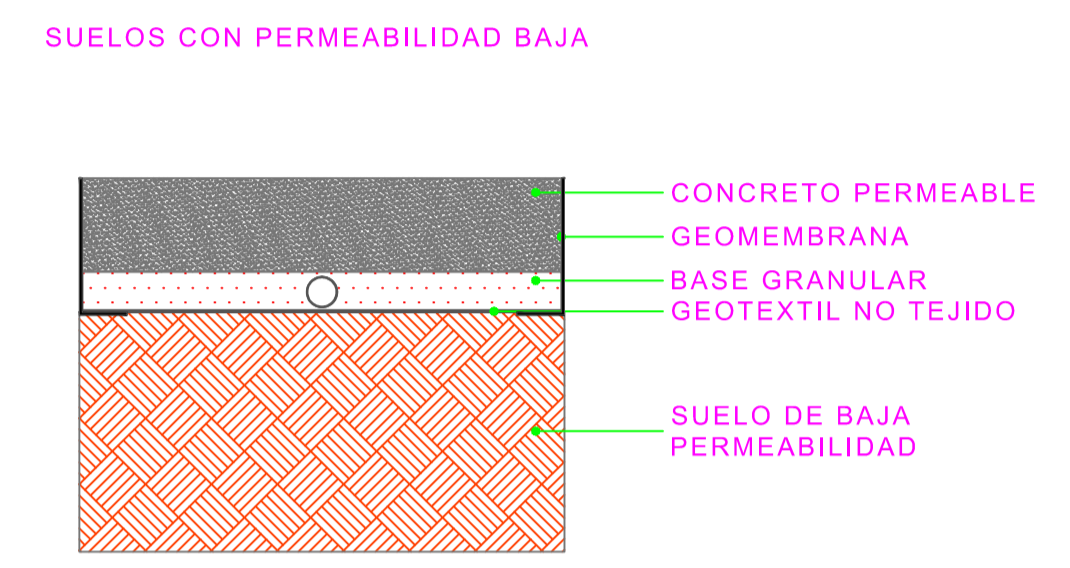
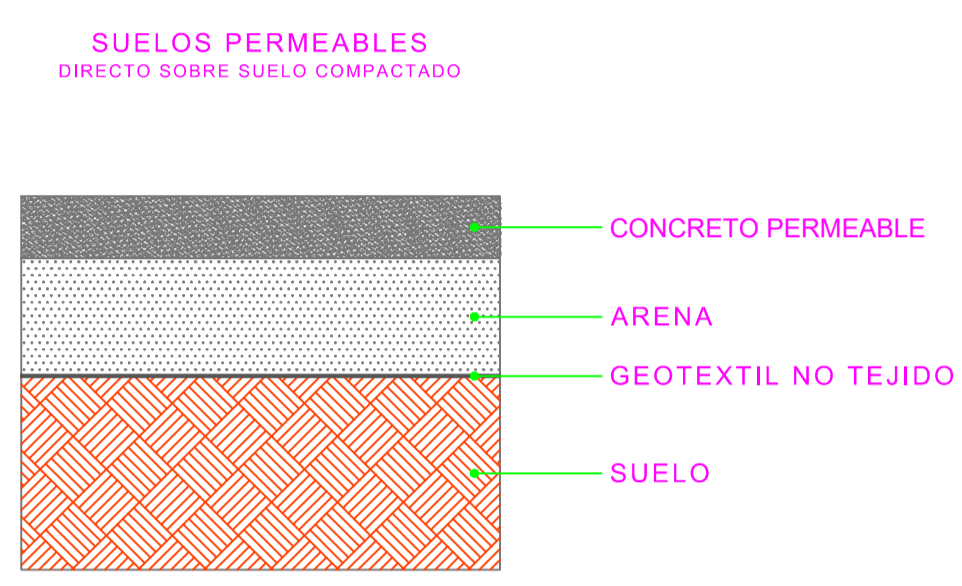
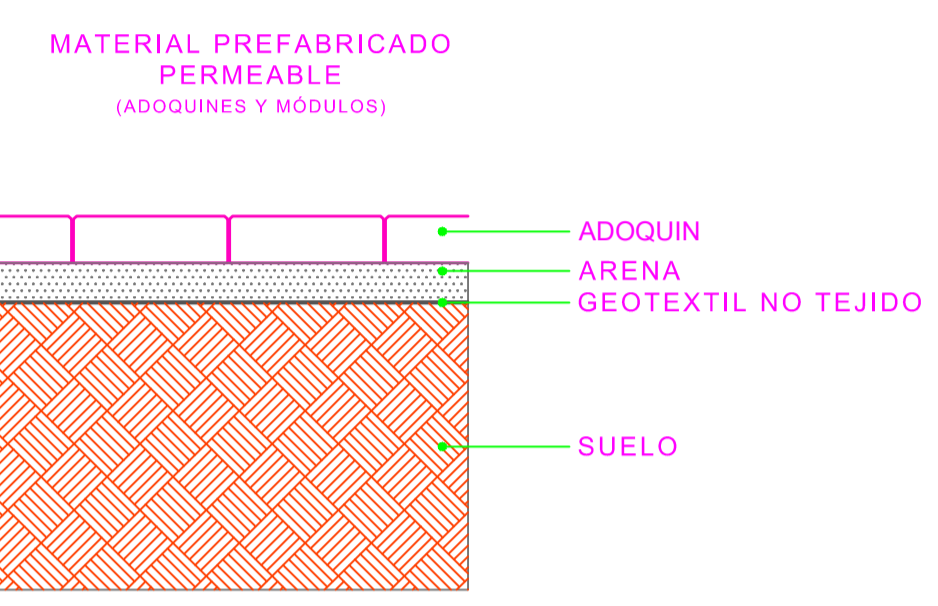

Adaptado de cartilla de andenes, 2015.

REVISIÓN	PLANO No.	PLANO No.
1	A-007	1 DE 0
OBSERVACIONES:		
REFERENCIAS:		
CONTIENE: DETALLE PAVIMENTO PERMEABLE		
DOCENTE: ALBERTO NOPE		
MATERIA: PROYECTO TEMATICO DE GRADO		
PROYECTO: CENTRO DE CULTURA Y CAPACITACIÓN AGROINDUSTRIAL VIGIA DEL FUERTE		
ESTUDIANTES: DIANA VARGAS W. VALENTINA SANCHEZ		
FACULTAD DE ARQUITECTURA		
UNIVERSIDAD La Gran Colombia		
UNIVERSITAS LIBERABIT VOS		
A-007		

Pavimentos permeables
Adoquín ecologico 200 x 100

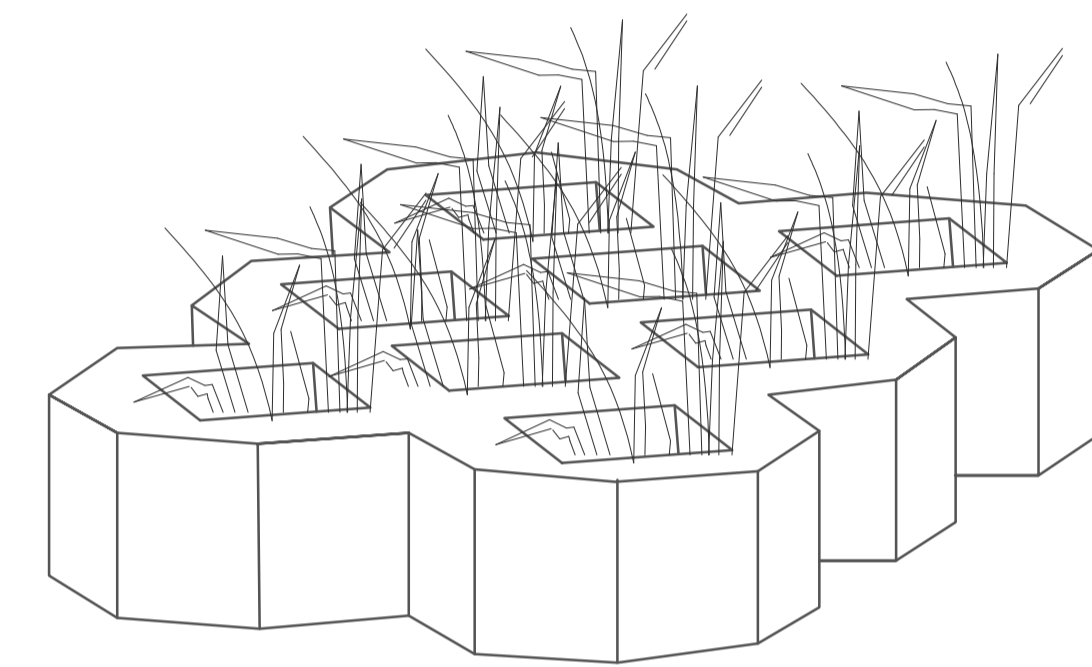
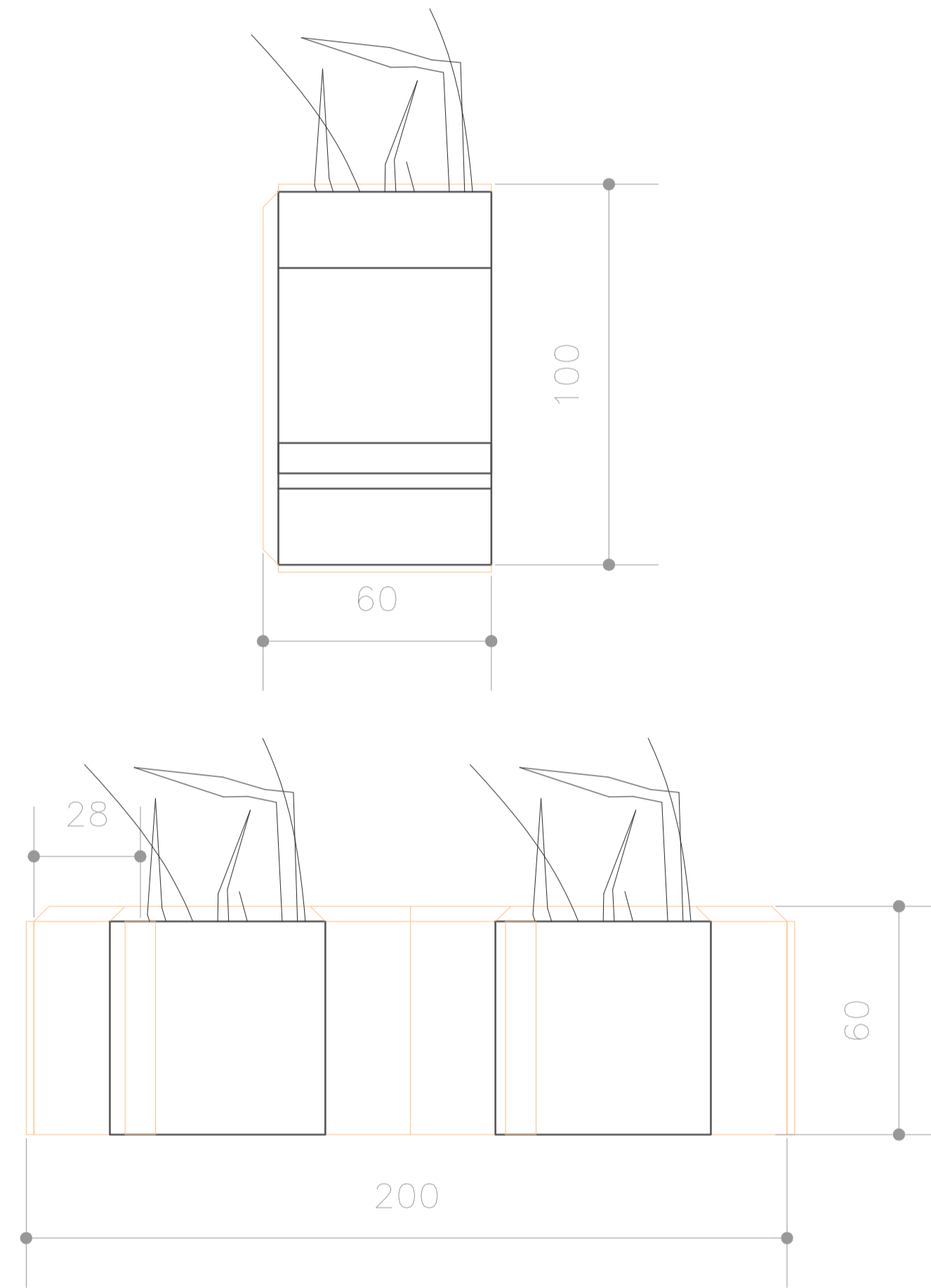
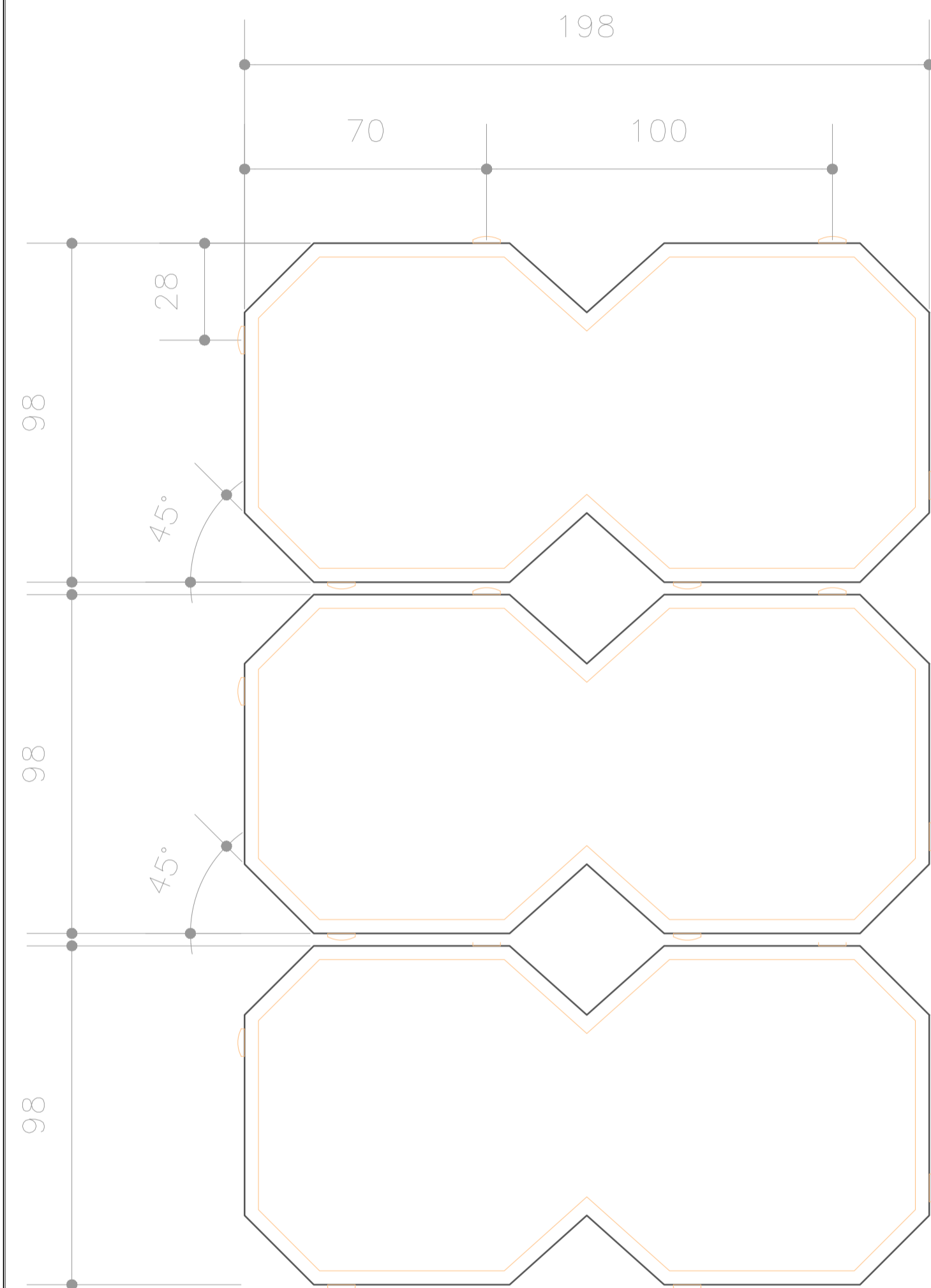

AXONOMETRIA

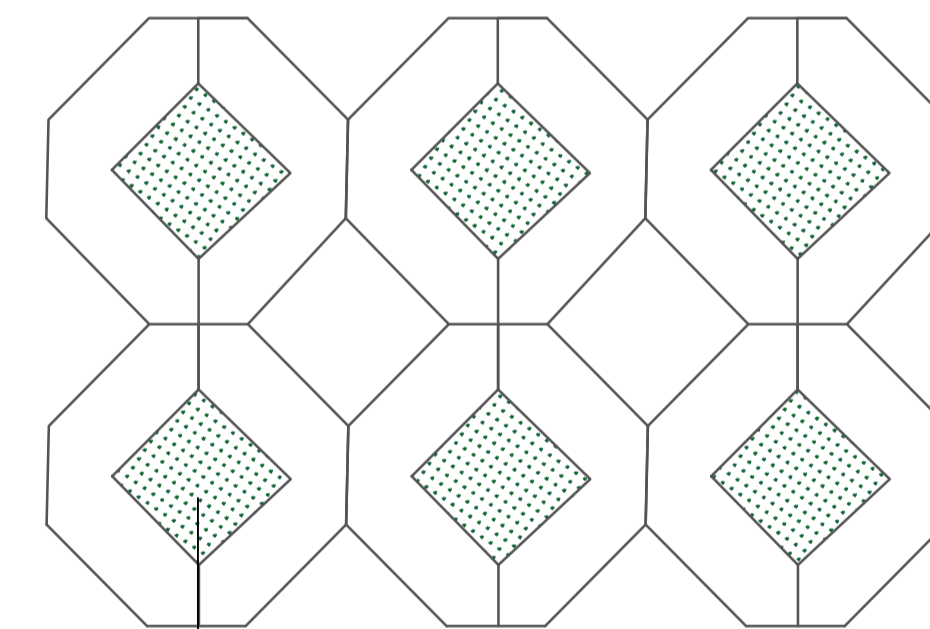

ADOQUÍN EN PLANTA CON VEGETACIÓN

Vegetación existente

Adaptado de
cartilla de andenes, 2015.



Protector de arbol y contenedor de raices

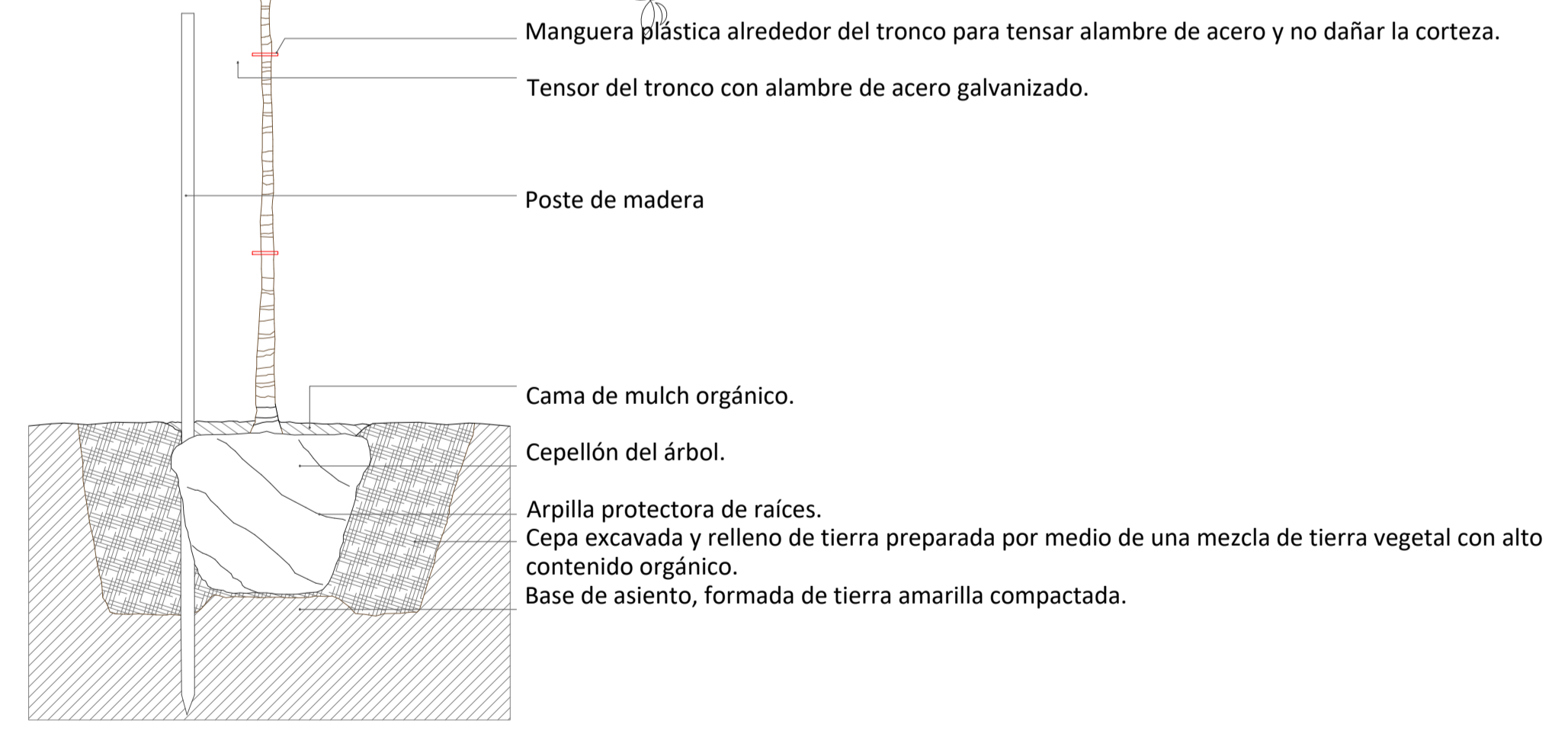
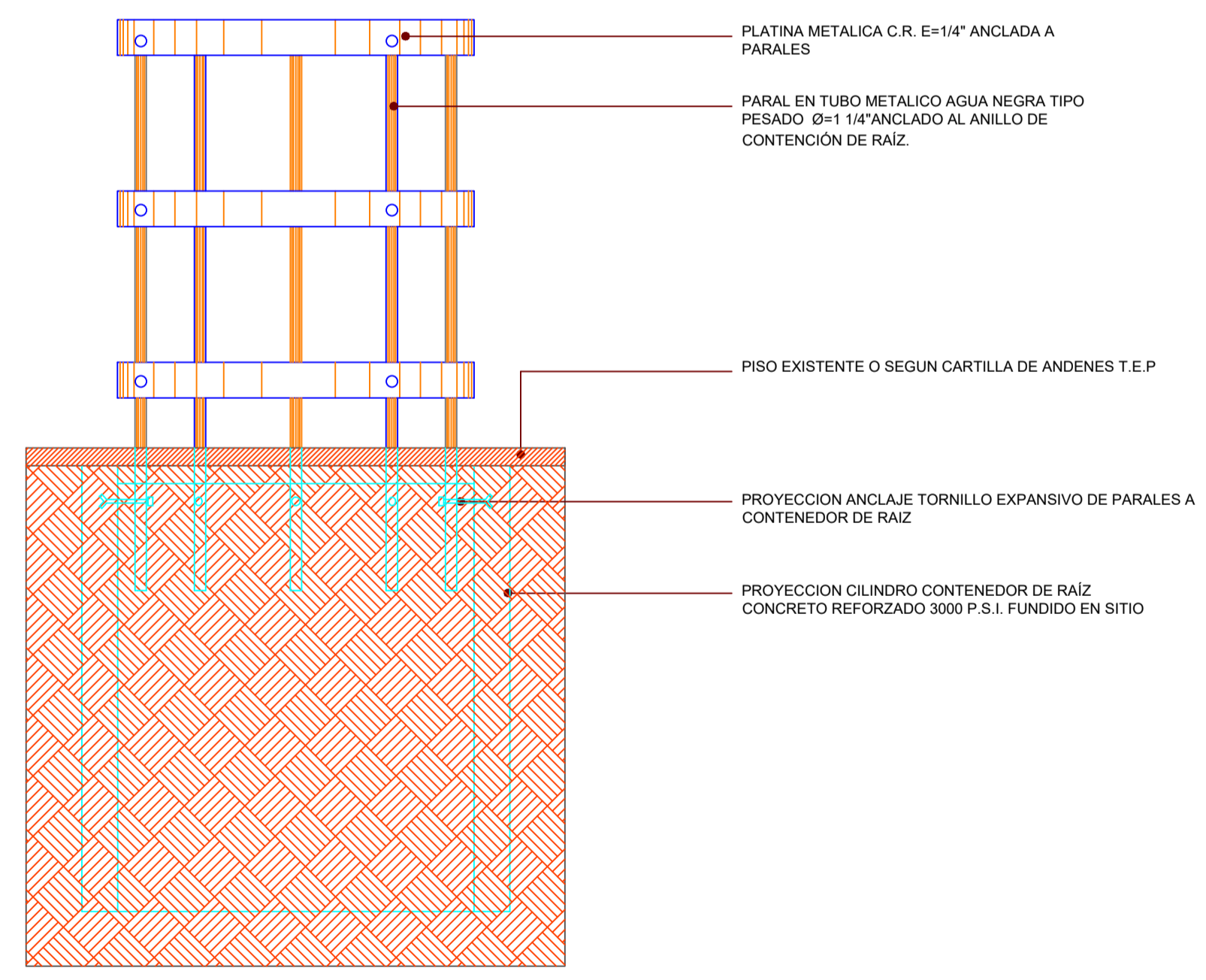
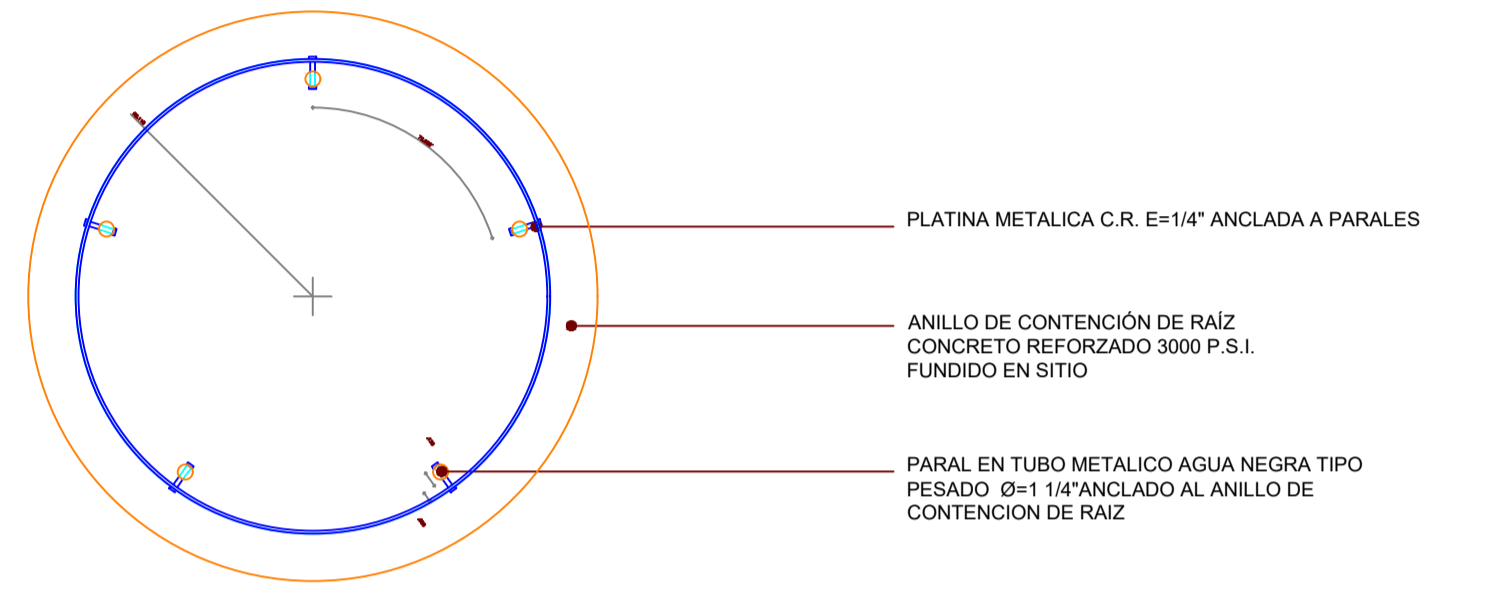

Adaptado de
cartilla de andenes, 2015.

ESTRUCTURA DE VEGETACIÓN

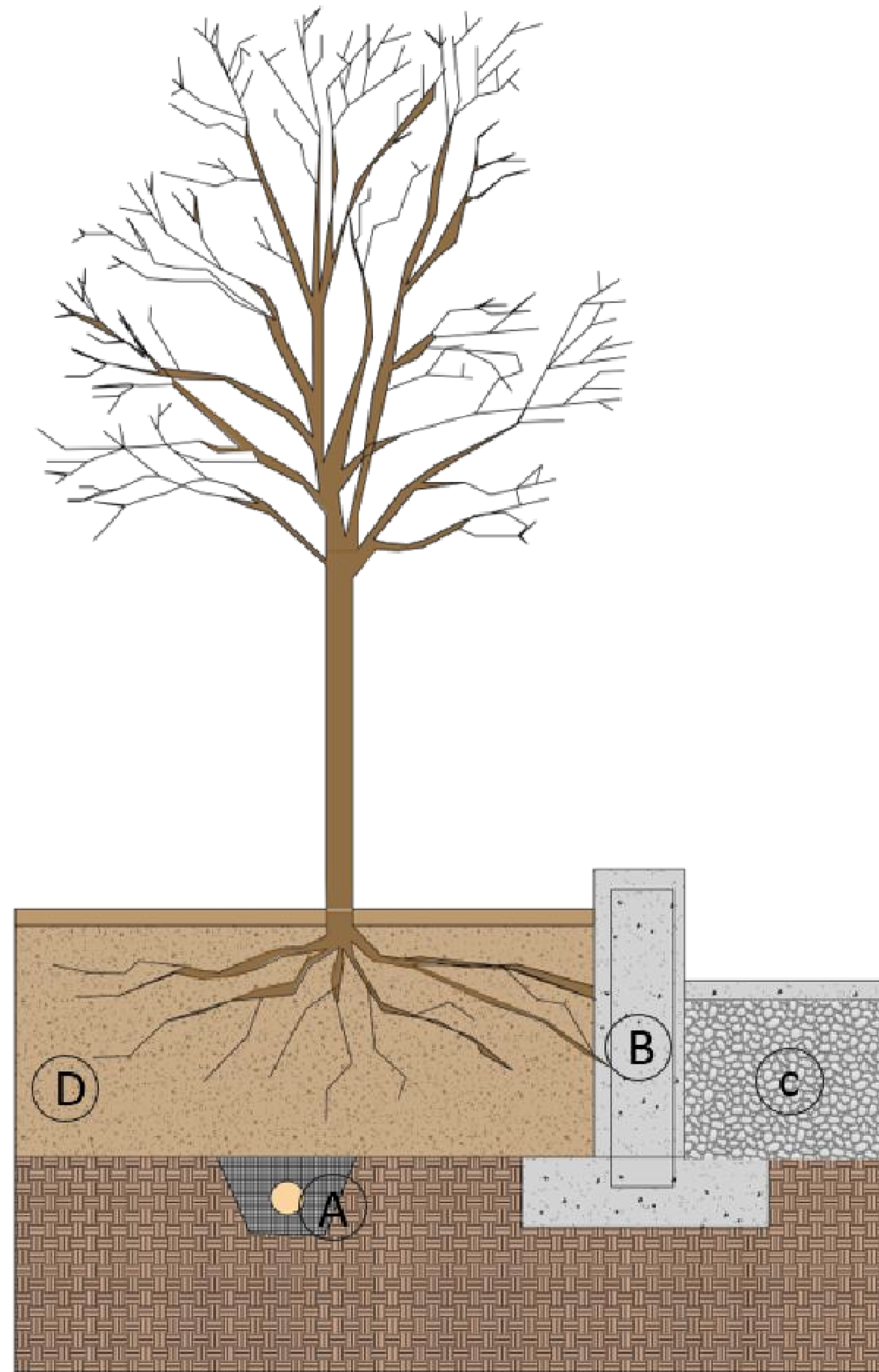

- A. Drenaje
- B. Mobiliario concreto
- C. Piedra triturada
- D. Mezcla de siembra

Protector de arbol y
contenedor de raices

1	200-V	1
REVISION	PLANO No.	PLANO No.
 UNIVERSIDAD La Gran Colombia		
FACULTAD DE ARQUITECTURA		
ESTUDIANTES: DIANA VARGAS W. VALENTINA SANCHEZ		
PROYECTO: CENTRO DE CULTURA Y CAPACITACIÓN AGROINDUSTRIAL VIGIA DEL FUERTE		
MATERIA: PROYECTO TEMATICO DE GRADO		
DOCENTE: ALBERTO NOPE		
CONTIENE: DETALLE PROTECTOR ÁRBOL, CONTENEDOR		
REFERENCIAS:		
ESCALA:	FECHA:	
ESC 1:100	29-10-2021	
OBSERVACIONES:		
1	A-001	1 DE 0

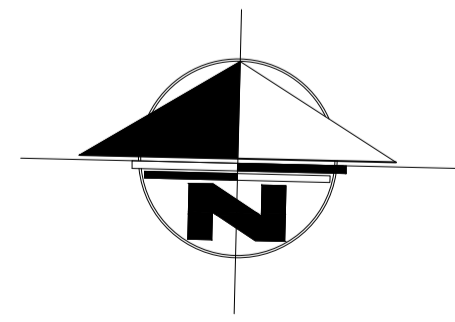
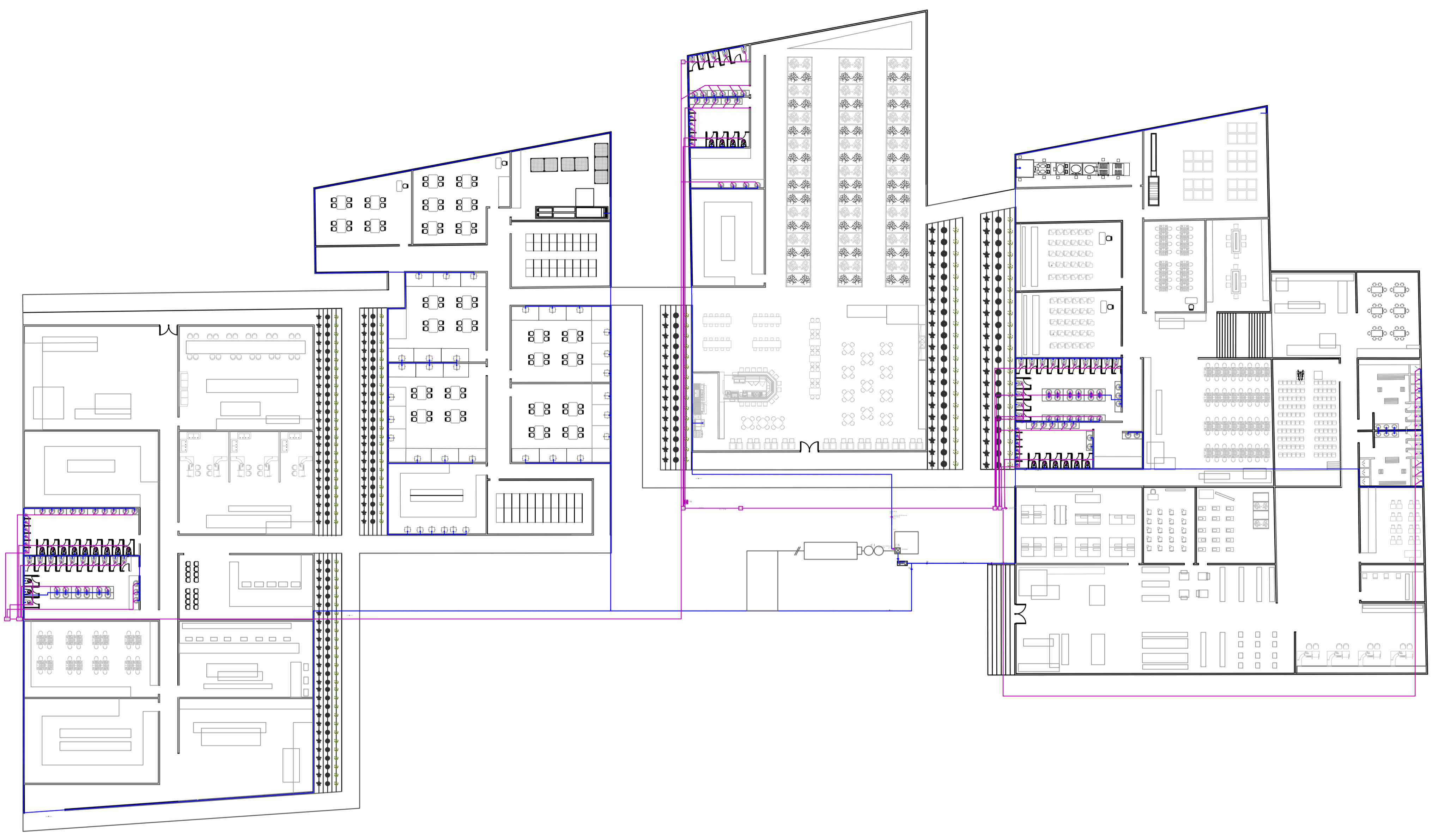

PLANTA INSTALACIONES HIDRAULICAS

600-V	
UNIVERSITAS LIBERABIT UNIVERSIDAD La Gran Colombia	
FACULTAD DE ARQUITECTURA	
ESTUDIANTES: DIANA VARGAS W. VALENTINA SANCHEZ	
PROYECTO: CENTRO DE CULTURA Y CAPACITACIÓN AGROINDUSTRIAL VIGIA DEL FUERTE	
MATERIA: PROYECTO TEMATICO DE GRADO	
DOCENTE: ALBERTO NOPE	
CONTIENE: PLANTA INSTALACIONES HIDRAULICAS-SANITARIAS	
REFERENCIAS:	
ESCALA: ESC 1:150	FECHA: 29-10-2021
OBSERVACIONES:	
REVISION: 1	PLANO No. A-009
	PLANO No. 1 DE 0



DETALLE ESTRUCTURAL UNION APERNADA PILOTE- VIGA MADRE

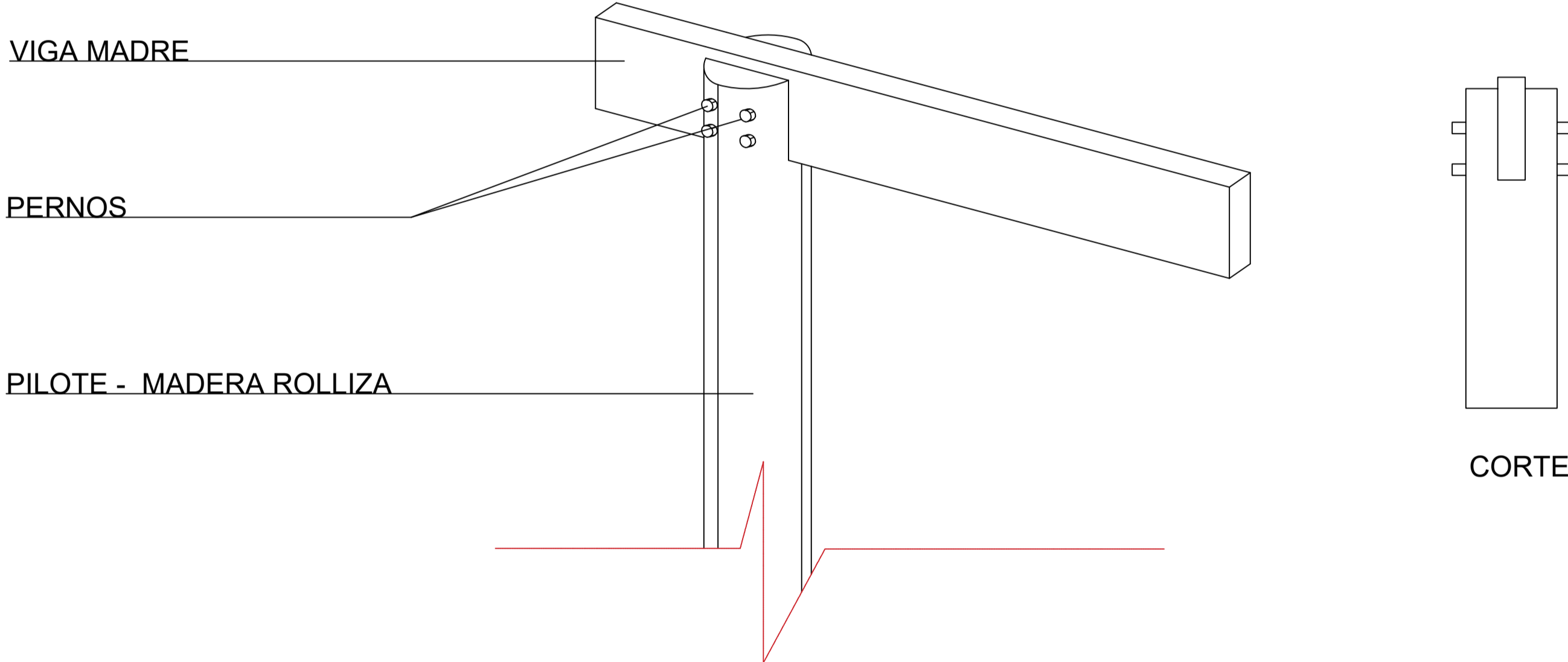



DETALLE CONTRAPISO

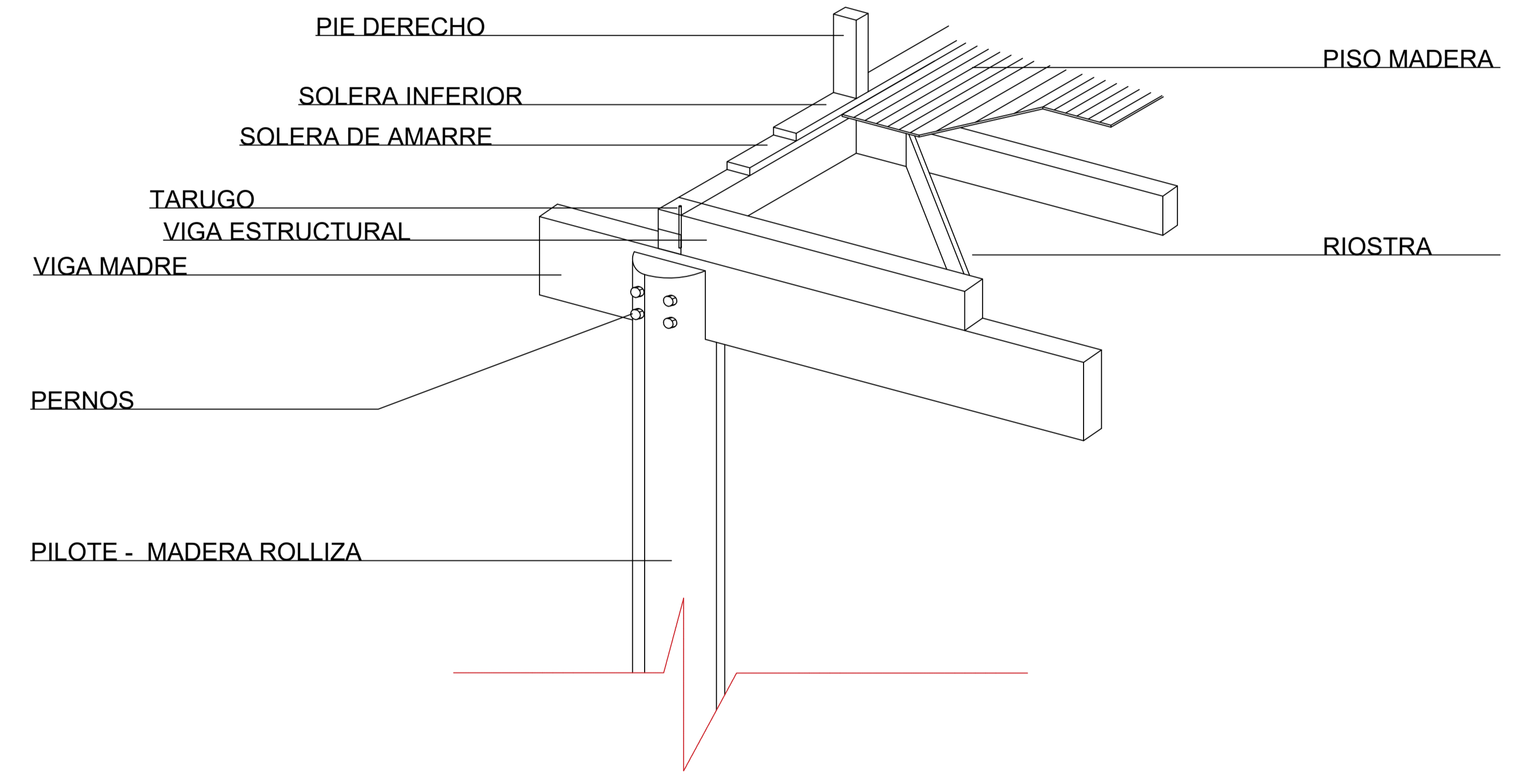



UNIVERSIDAD
La Gran Colombia

FACULTAD DE
ARQUITECTURA

ESTUDIANTES:

DIANA VARGAS W.
VALENTINA SANCHEZ

PROYECTO:

CENTRO DE CULTURA
Y CAPACITACIÓN
AGROINDUSTRIAL
VIGIA DEL FUERTE

MATERIA:

PROYECTO TEMATICO
DE GRADO

DOCENTE:

ALBERTO NOPE

CONTIENE:

DETALLE CONTRAPISO

REFERENCIAS:

ESCALA: ESC 1:150
FECHA: 29-10-2021

OBSERVACIONES:

DETALLE MARCO MURO SIN ABERTURA / CELOSIA

SOLERA SUPERIOR

PIE DERECHO

CADENETA CORTA FUEGO

SOLERA INFERIOR

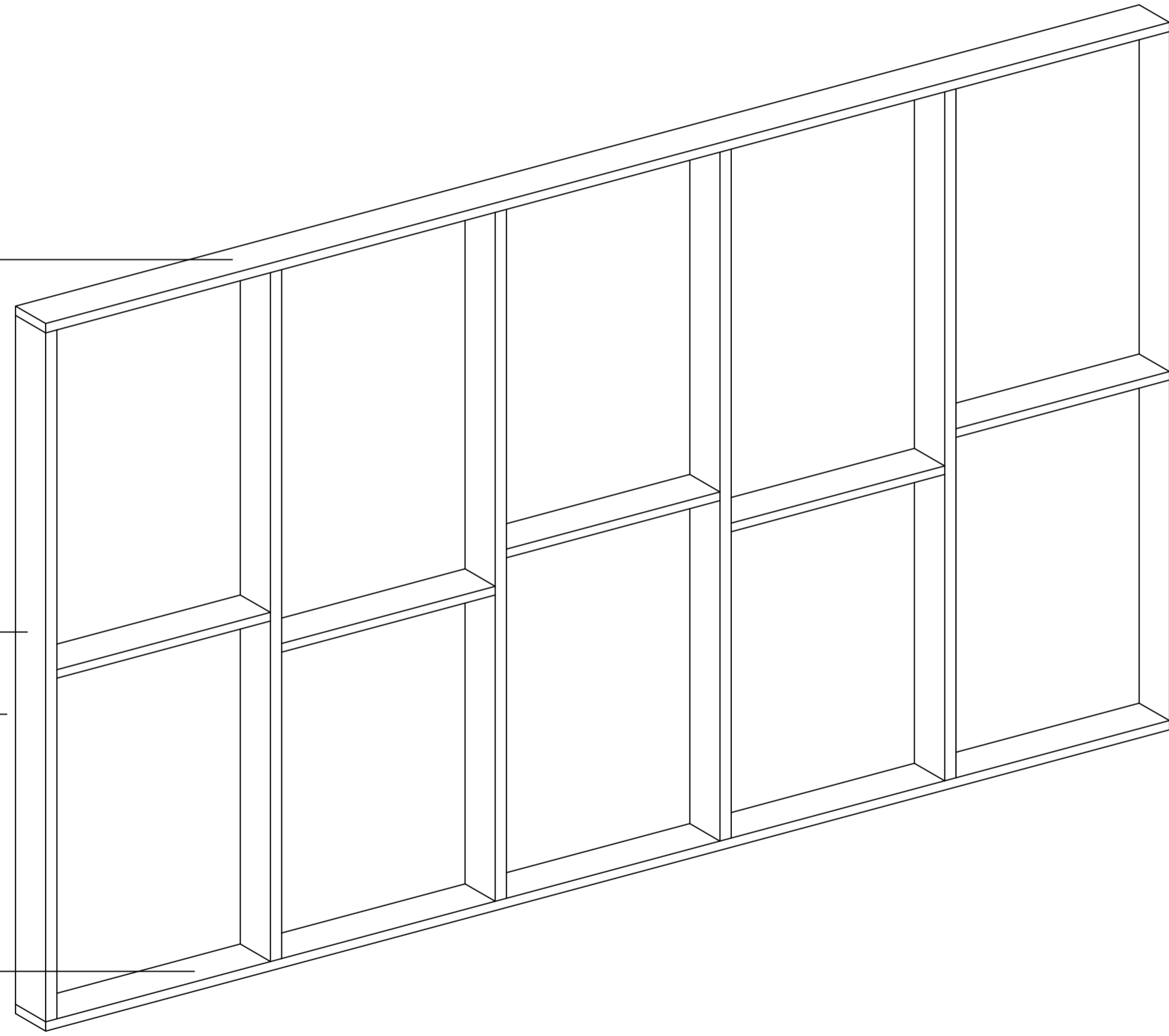



UNIVERSIDAD
La Gran Colombia

FACULTAD DE
ARQUITECTURA

ESTUDIANTES:

DIANA VARGAS W.
VALENTINA SANCHEZ

PROYECTO:

CENTRO DE CULTURA
Y CAPACITACIÓN
AGROINDUSTRIAL
VIGIA DEL FUERTE

MATERIA:

PROYECTO TEMATICO
DE GRADO

DOCENTE:

ALBERTO NOPE

CONTIENE:

DETALLE CONTRAPISO

REFERENCIAS:

ESCALA: ESC 1:150
FECHA: 29-10-2021

OBSERVACIONES:

DETALLE PILOTE HINCADO

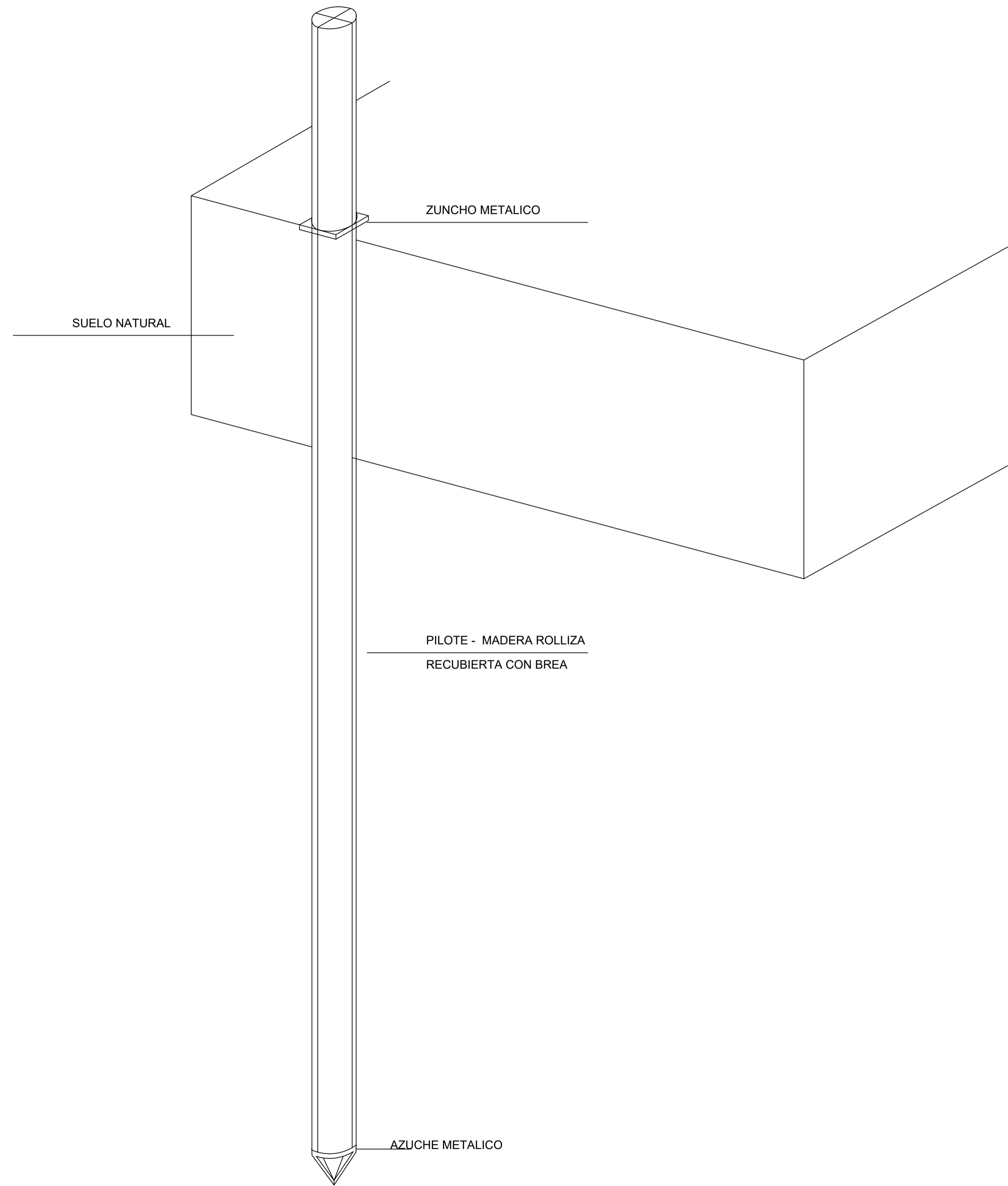



UNIVERSIDAD
La Gran Colombia

FACULTAD DE
ARQUITECTURA

ESTUDIANTES:
DIANA VARGAS W.
VALENTINA SANCHEZ

PROYECTO:
CENTRO DE CULTURA
Y CAPACITACIÓN
AGROINDUSTRIAL
VIGIA DEL FUERTE

MATERIA:
PROYECTO TEMATICO
DE GRADO

DOCENTE:
ALBERTO NOPE

CONTIENE:
PLANTA
LOCALIZACIÓN
PILOTES

REFERENCIAS:

ESCALA: ESC 1:100
FECHA: 30-11-2020

OBSERVACIONES:

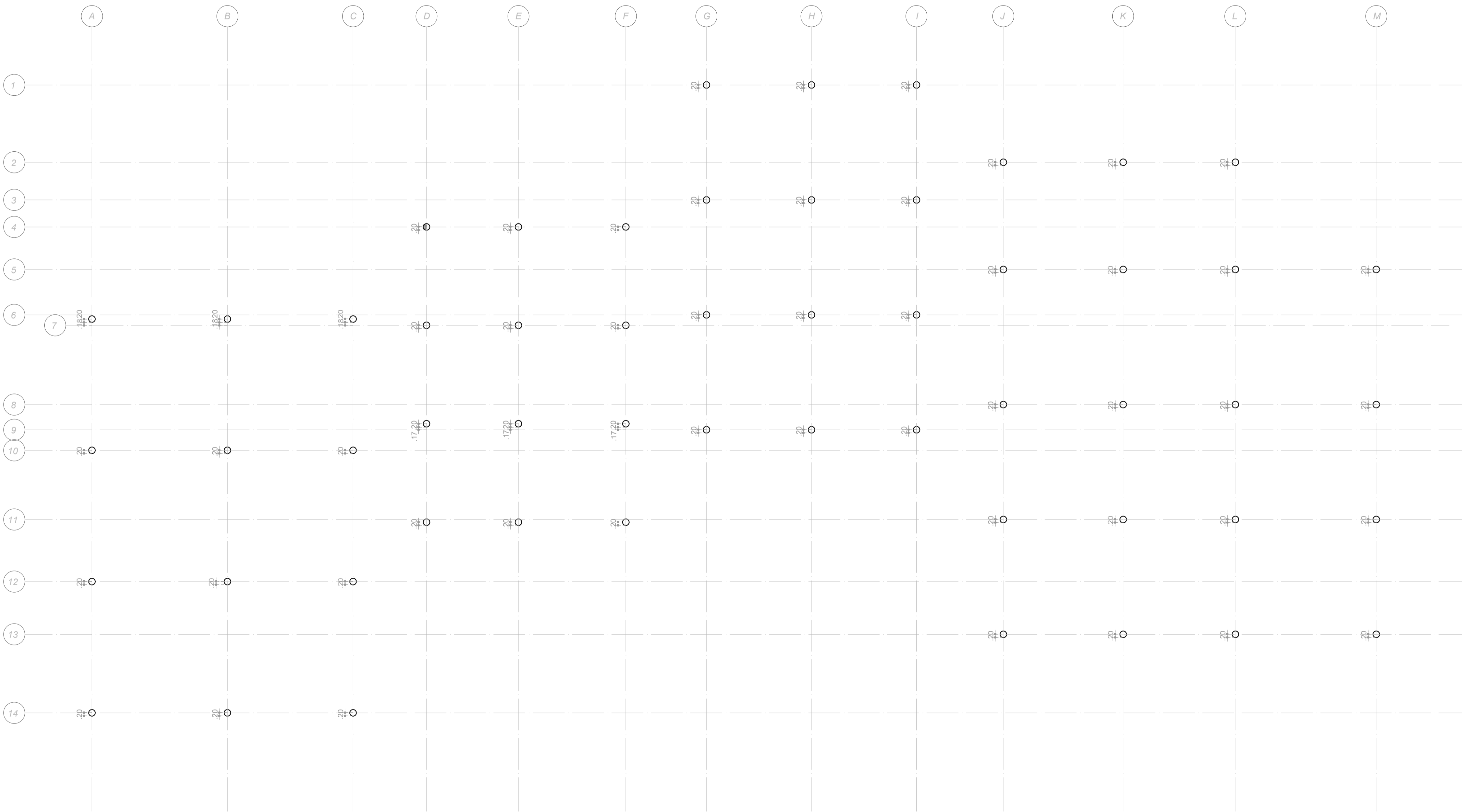

PLANTA LOCALIZACIÓN DE PILOTES