

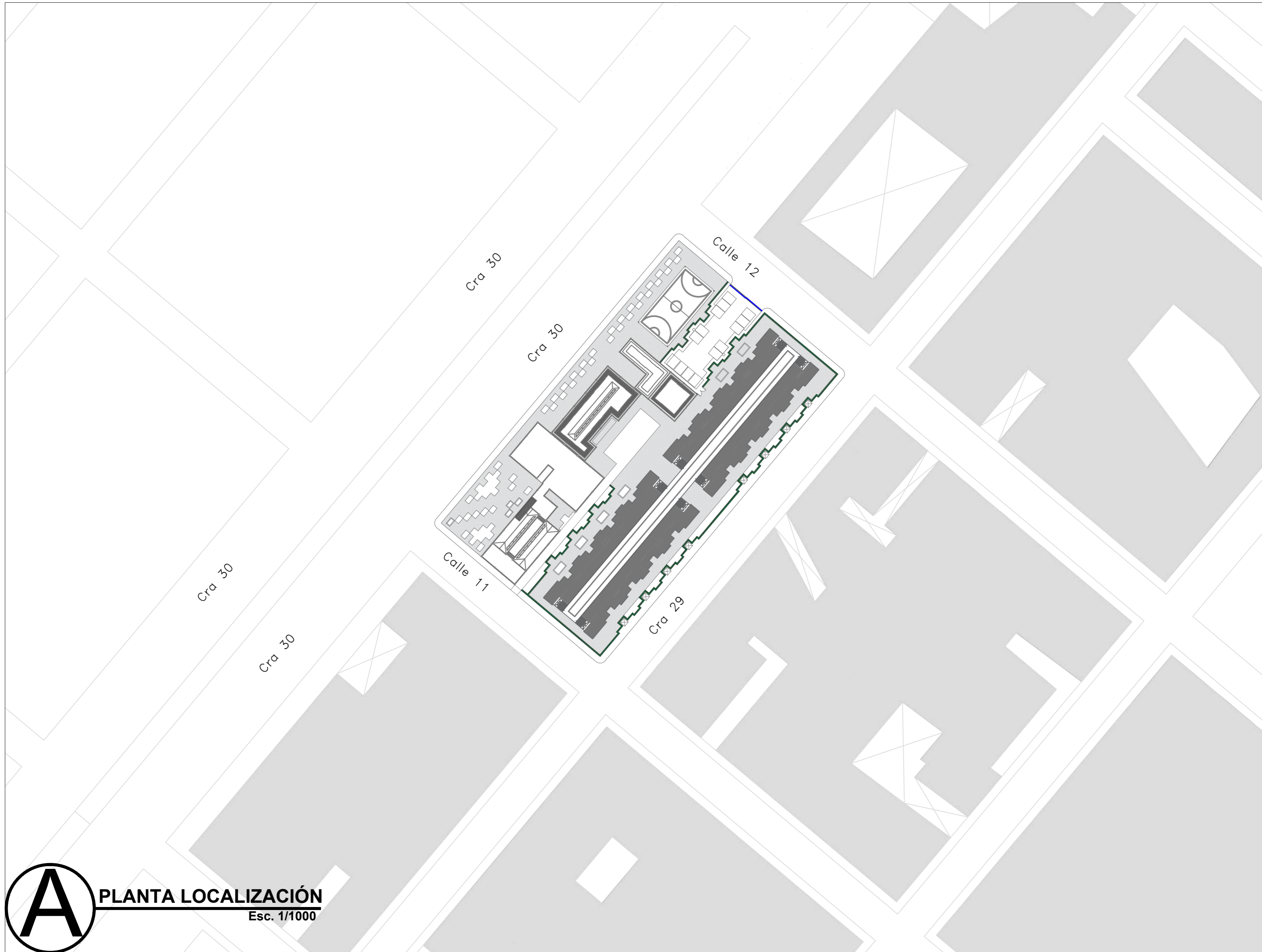



BITZINE

MÓDULOS DE VIVIENDA
PARA EL HABITANTE DE CALLE

Book de planos

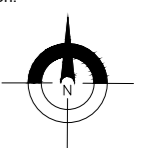

A PLANTA LOCALIZACIÓN
Esc. 1/1000

| | | |
|---|---------------------|-------------|
| REVISIÓN | PLANO No. | PLANCHA No. |
| 1 | A-001 | 1 |
| DE | 100-V | 1 |
|  | | |
| FACULTAD DE ARQUITECTURA | | |
| ESTUDIANTE: ANDRÉS FELIPE JULIO RAMÍREZ | | |
| PROYECTO: MÓDULOS DE VIVIENDA PARA HABITANTES DE CALLE Proyecto Opción de Énfasis Grupo 18 SEMESTRE X 2021 | | |
| DOCENTE: LILIANA ROCÍO PATIÑO LEÓN | | |
| CONTIENE: PLANTA LOCALIZACIÓN | | |
| Orientación:  | | |
| ESCALA: | FECHA: | |
| 1/1000 | 01/12/21 | |
| ARCHIVO: | FECHA COPIA: | |
| .dwg | 00/00/00 | |
| OBSERVACIONES: | | |



UNIVERSIDAD
La Gran Colombia

FACULTAD DE
ARQUITECTURA

ESTUDIANTE:
ANDRÉS FELIPE
JULIO RAMÍREZ

PROYECTO:
MÓDULOS DE
VIVIENDA PARA
HABITANTES DE
CALLE

Proyecto Opción
de Énfasis

Grupo 18
SEMESTRE X 2021

DOCENTE:
LILIANA ROCÍO
PATIÑO LEÓN

CONTIENE:
PLANTA CUBIERTAS



ESCALA:
1/350

FECHA:
01/12/21

ARCHIVO:
.dwg

FECHA COPIA:
00/00/00

OBSERVACIONES:

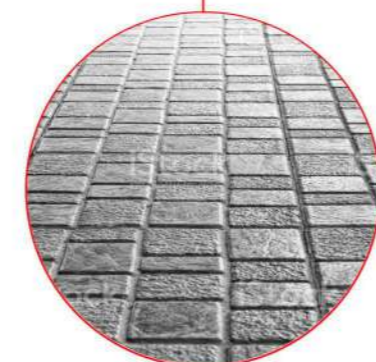
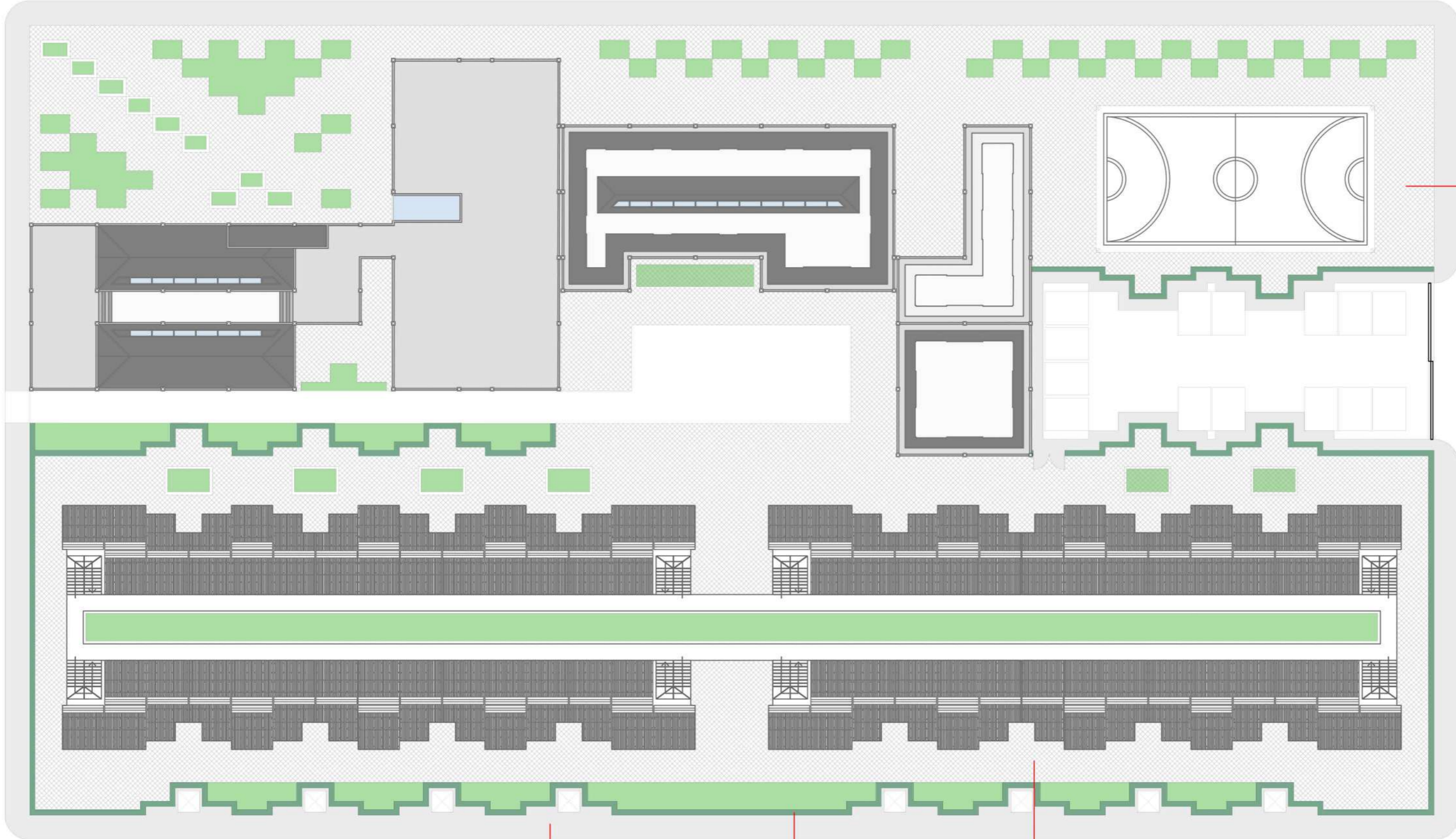

*Acera en concreto
diseño cúbico*



*Arbusto divisorio
1.5 m*



*Adoquin
ecológico*



*suelo asfáltico para
canchas*

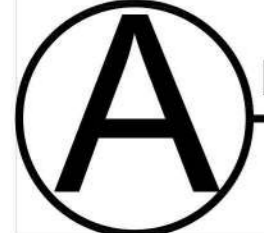

PLANTA CUBIERTAS

Esc. 1/350



UNIVERSIDAD
La Gran Colombia

FACULTAD DE
ARQUITECTURA

ESTUDIANTE:
ANDRÉS FELIPE
JULIO RAMÍREZ

PROYECTO:
MÓDULOS DE
VIVIENDA PARA
HABITANTES DE
CALLE

Proyecto Opción
de Énfasis

Grupo 18
SEMESTRE X 2021

DOCENTE:
LILIANA ROCÍO
PATIÑO LEÓN

CONTIENE:
PLANTA GENERAL

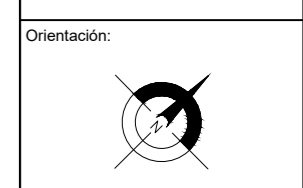

| | |
|---------|----------|
| ESCALA: | FECHA: |
| 1/350 | 01/12/21 |

| | |
|----------|--------------|
| ARCHIVO: | FECHA COPIA: |
| .dwg | 00/00/00 |

OBSERVACIONES:

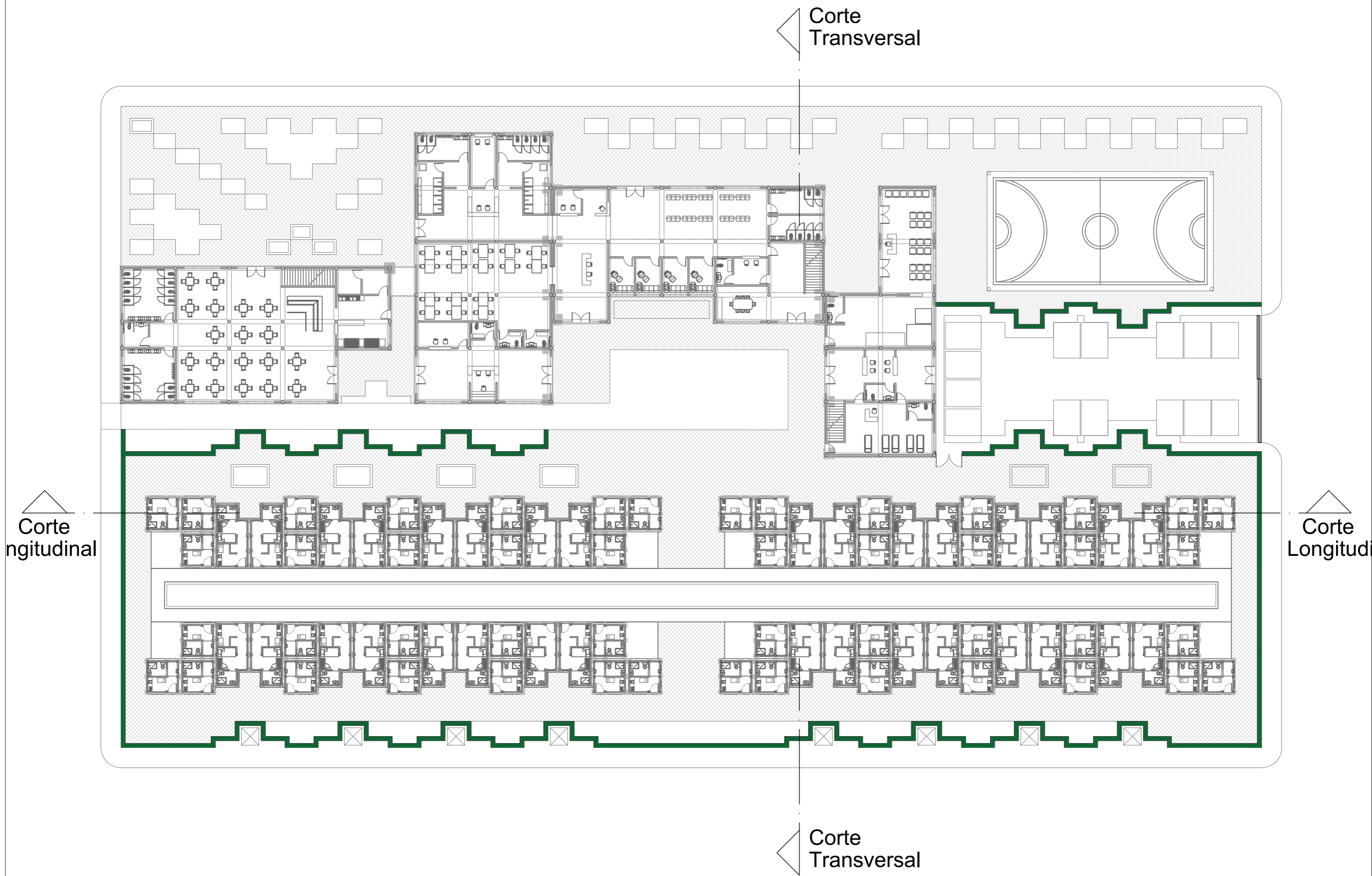

A PLANTA GENERAL
Esc. 1/350



FACULTAD DE ARQUITECTURA

ESTUDIANTE:
ANDRÉS FELIPE JULIO RAMÍREZ

PROYECTO:
MÓDULOS DE VIVIENDA PARA HABITANTES DE CALLE
Proyecto Opción de Énfasis
Grupo 18
SEMESTRE X 2021

DOCENTE:
LILIANA ROCÍO PATIÑO LEÓN

CONTIENE:
Primera Planta Equipamiento

Orientación:

ESCALA: 1/250
FECHA: 01/12/21

ARCHIVO: .dwg
FECHA COPIA: 00/00/00

OBSERVACIONES:

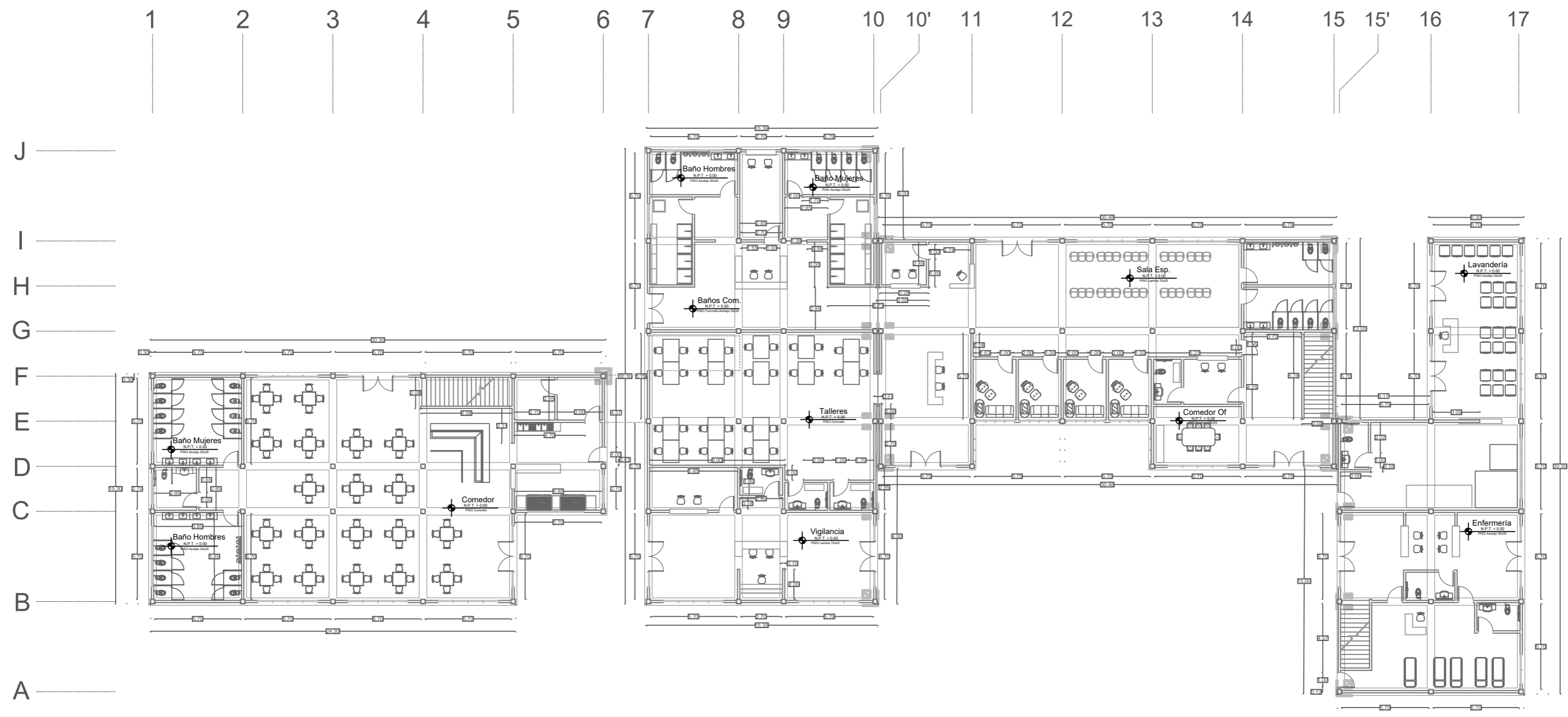

A Primera Planta Equipamiento
Esc. 1/250



UNIVERSIDAD
La Gran Colombia

FACULTAD DE
ARQUITECTURA

ESTUDIANTE:

ANDRÉS FELIPE
JULIO RAMÍREZ

PROYECTO:

MÓDULOS DE
VIVIENDA PARA
HABITANTES DE
CALLE

Proyecto Opción
de Énfasis

Grupo 18
SEMESTRE X 2021

DOCENTE:

LILIANA ROCÍO
PATIÑO LEÓN

CONTIENE:

Segunda Planta Equipamiento

Orientación:

ESCALA:

1/250

FECHA:

01/12/21

ARCHIVO:

.dwg

FECHA COPIA:

00/00/00

OBSERVACIONES:

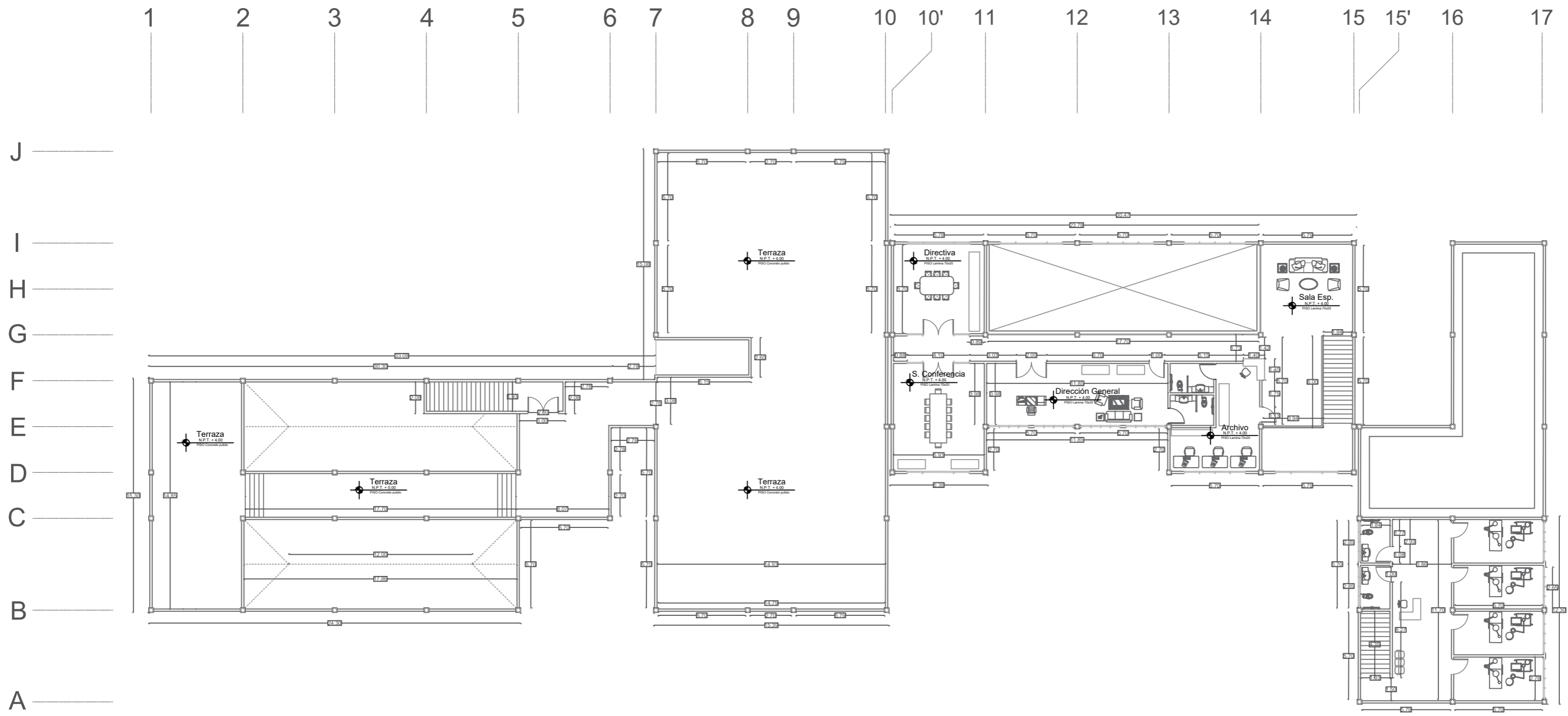

A Segunda Planta Equipamiento
Esc. 1/250



UNIVERSIDAD
La Gran Colombia

FACULTAD DE
ARQUITECTURA

ESTUDIANTE:

ANDRÉS FELIPE
JULIO RAMÍREZ

PROYECTO:

MÓDULOS DE
VIVIENDA PARA
HABITANTES DE
CALLE

Proyecto Opción
de Énfasis

Grupo 18
SEMESTRE X 2021

DOCENTE:

LILIANA ROCÍO
PATIÑO LEÓN

CONTIENE:

Planta Cubierta Equipamiento

Orientación:

ESCALA:

1/250

FECHA:

01/12/21

ARCHIVO:

.dwg

FECHA COPIA:

00/00/00

OBSERVACIONES:

1 2 3 4 5 6 7 8 9 10 10' 11 12 13 14 15 15' 16 17

J
I
H
G
F
E
D
C
B
A

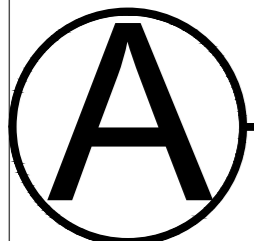
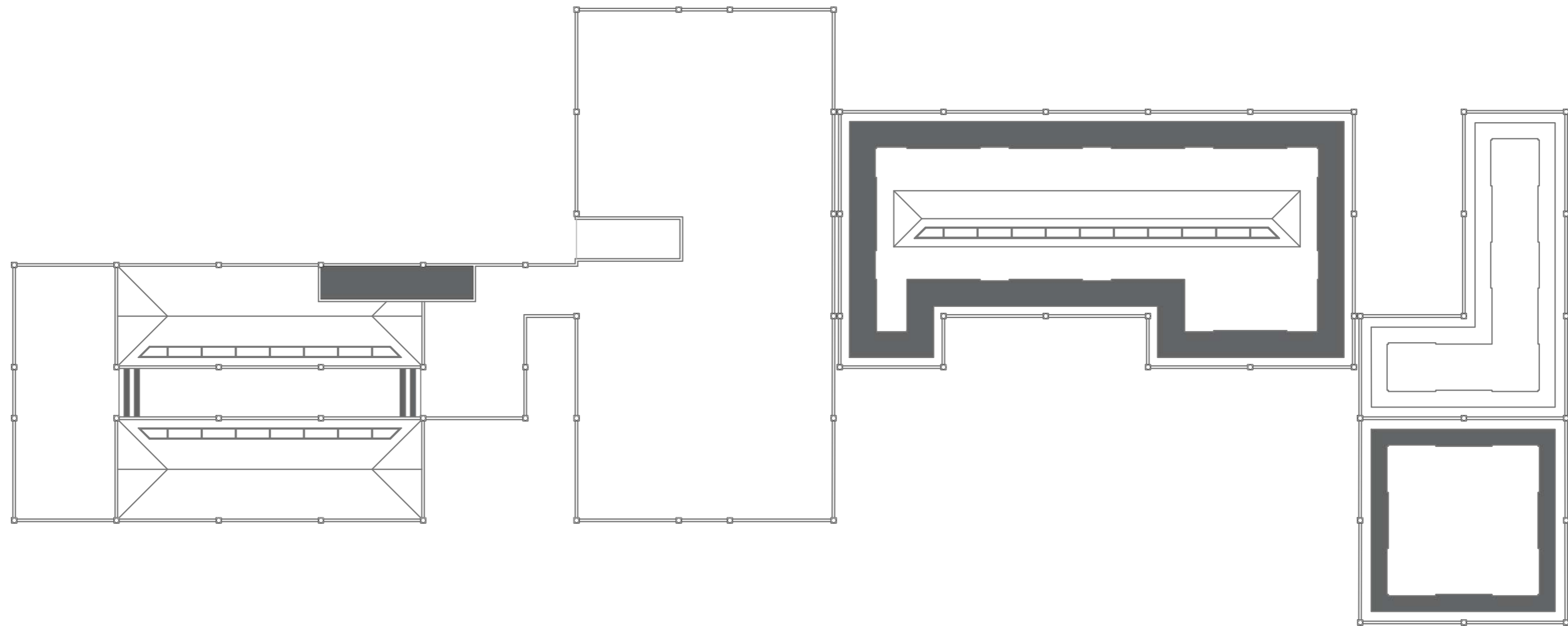

Planta Cubierta Equipamiento

Esc. 1/250



FACULTAD DE ARQUITECTURA

ESTUDIANTE:
 ANDRÉS FELIPE JULIO RAMÍREZ

PROYECTO:
 MÓDULOS DE VIVIENDA PARA HABITANTES DE CALLE
 Proyecto Opción de Énfasis
 Grupo 18
 SEMESTRE X 2021

DOCENTE:
 LILIANA ROCÍO PATIÑO LEÓN

CONTIENE:
 Fachadas Equipamiento

Orientación:

ESCALA: 1/350
 FECHA: 01/12/21

ARCHIVO: .dwg
 FECHA COPIA: 00/00/00

OBSERVACIONES:

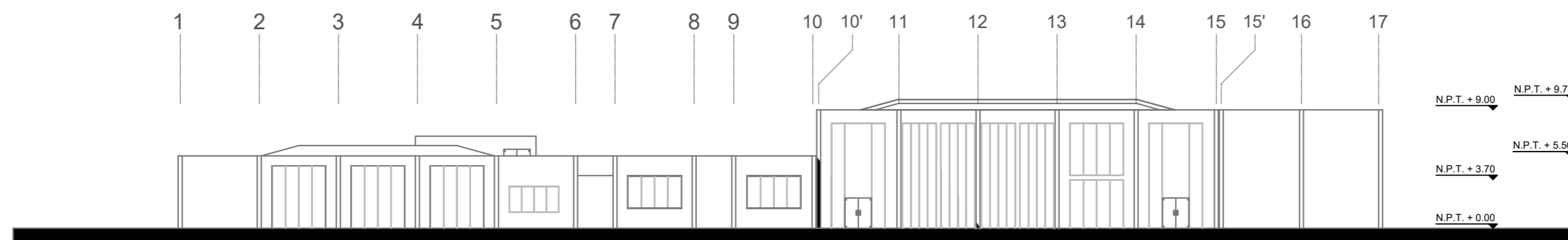

Fachada Nororiente

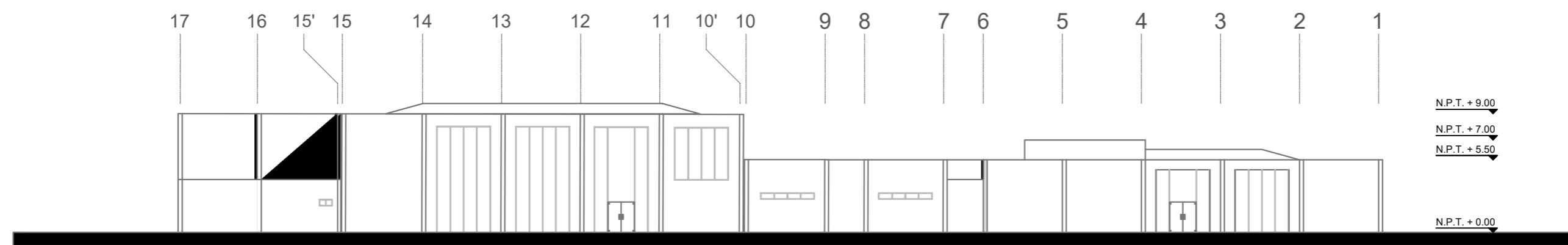

Fachada Suroccidente



Fachada Noroccidente

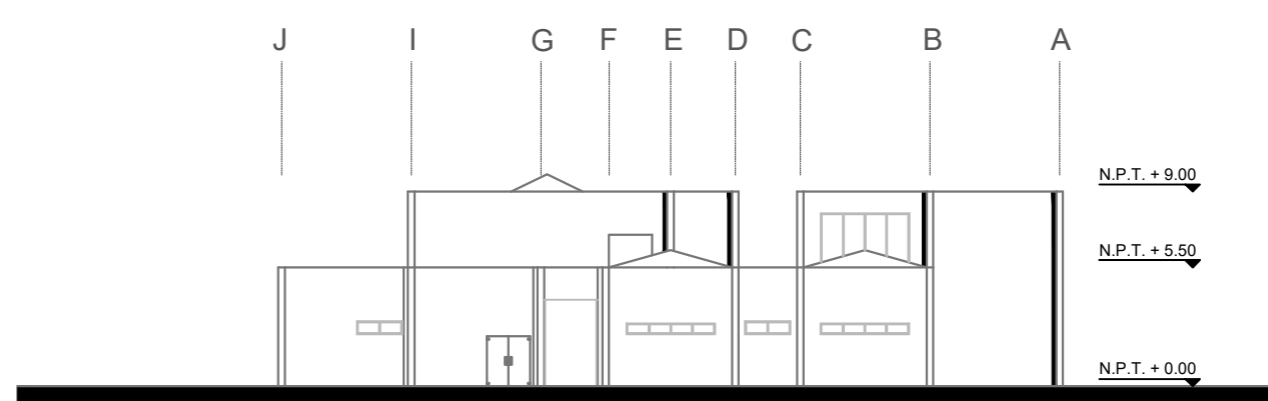

Fachada Suroriente

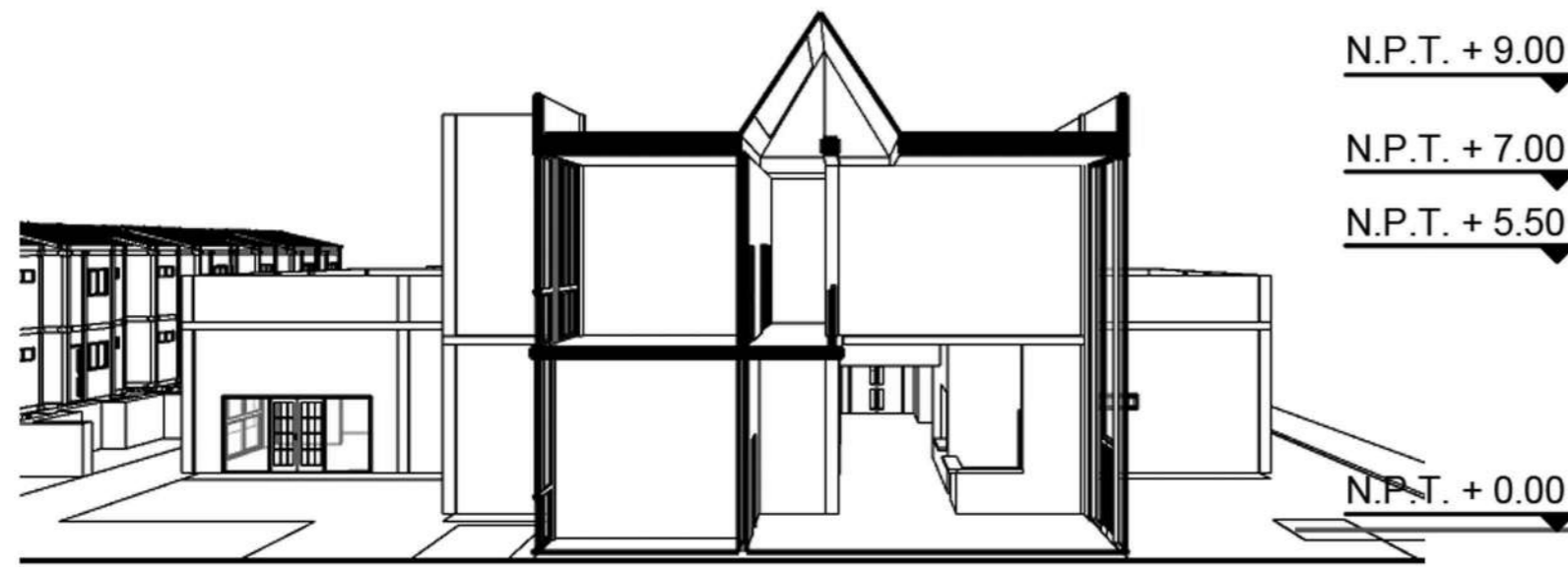

Corte Administración Transversal



Corte Administración Longitudinal

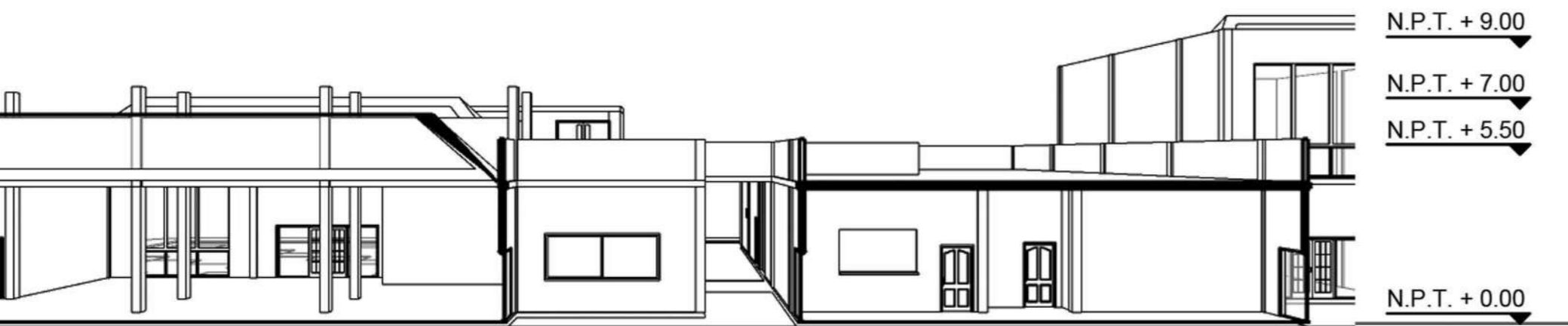

Corte Comedor y Vigilancia

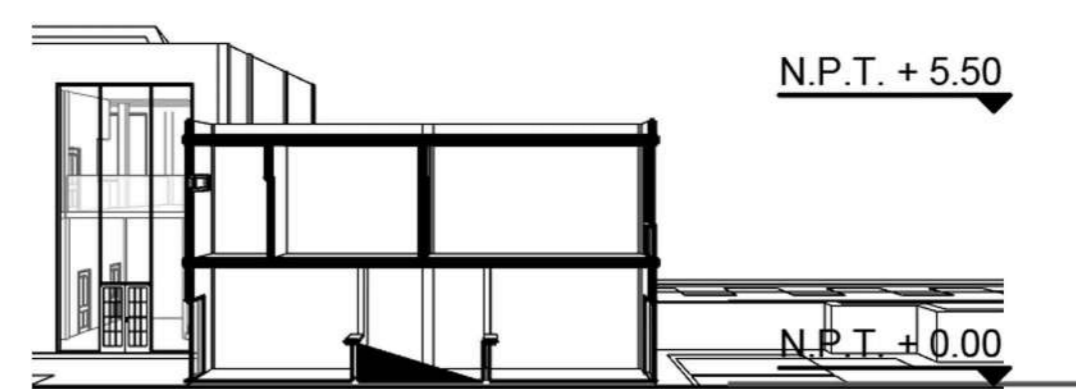

Corte Enfermería

| | | |
|--|--------------|---------------|
| REVISIÓN | PLANO No. | PLANCHETA No. |
| 1 | A-008 | 8 |
| <p>UNIVERSIDAD La Gran Colombia</p> | | |
| FACULTAD DE ARQUITECTURA | | |
| ESTUDIANTE: | | |
| ANDRÉS FELIPE JULIO RAMÍREZ | | |
| PROYECTO: | | |
| MÓDULOS DE VIVIENDA PARA HABITANTES DE CALLE | | |
| Proyecto Opción de Énfasis | | |
| Grupo 18 SEMESTRE X 2021 | | |
| DOCENTE: | | |
| LILIANA ROCÍO PATIÑO LEÓN | | |
| CONTIENE: | | |
| Cortes Equipamiento | | |
| Orientación: | | |
| ESCALA: | FECHA: | |
| 1/350 | 01/12/21 | |
| ARCHIVO: | FECHA COPIA: | |
| .dwg | 00/00/00 | |
| OBSERVACIONES: | | |
| REVISIÓN | PLANO No. | PLANCHETA No. |
| 1 | A-008 | 8 |



FACULTAD DE ARQUITECTURA

ESTUDIANTE:
ANDRÉS FELIPE JULIO RAMÍREZ

PROYECTO:
MÓDULOS DE VIVIENDA PARA HABITANTES DE CALLE
Proyecto Opción de Énfasis
Grupo 18
SEMESTRE X 2021

DOCENTE:
LILIANA ROCÍO PATIÑO LEÓN

CONTIENE:
Desagüe Equipamiento
Primera Planta

Orientación:

ESCALA: 1/250
FECHA: 01/12/21





ARCHIVO: .dwg
FECHA COPIA: 00/00/00

OBSERVACIONES:

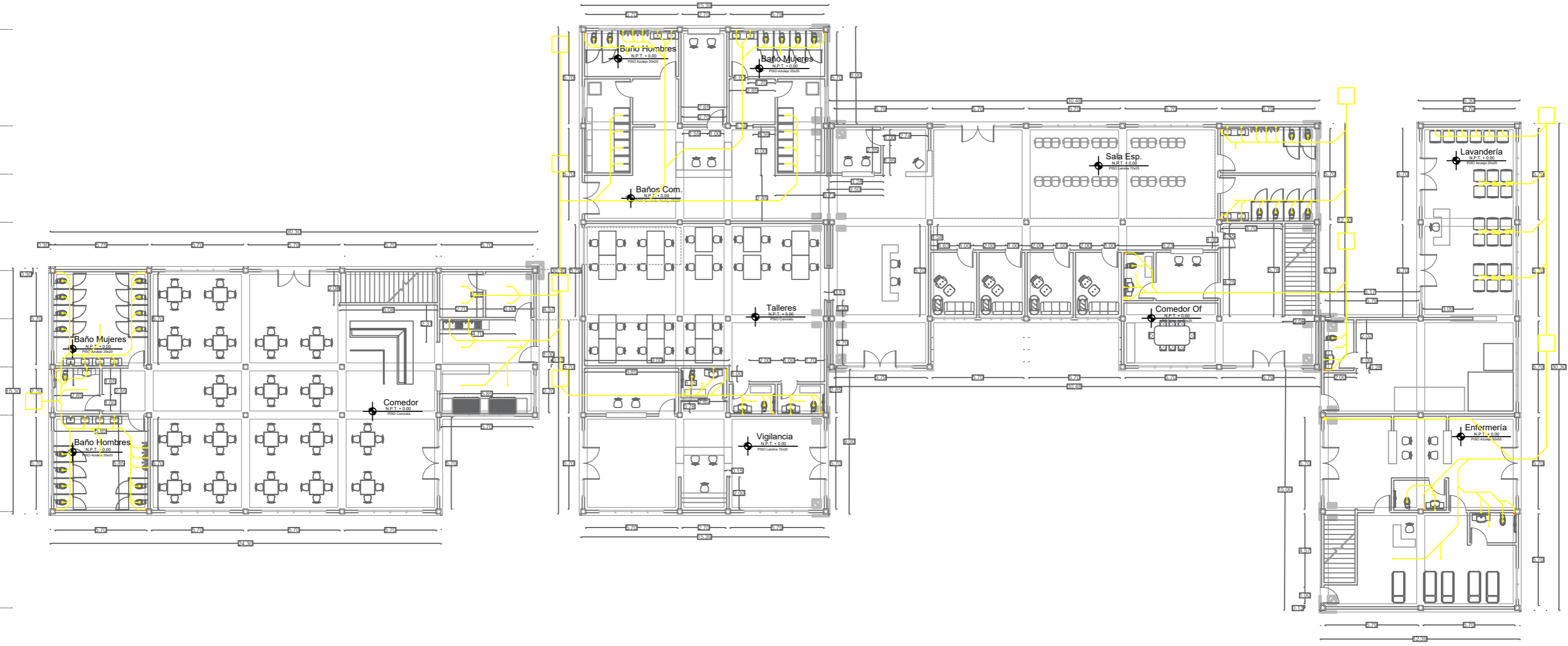
1 2 3 4 5 6 7 8 9 10 10' 11 12 13 14 15 15' 16 17

J
I
H
G
F
E
D
C
B
A



-  Desembocadura Desagüe General
-  Ventilación Desagüe
-  Tubería Desagüe
-  Unión "Yee"
-  Codo 135°



FACULTAD DE ARQUITECTURA

ESTUDIANTE:
ANDRÉS FELIPE JULIO RAMÍREZ

PROYECTO:
MÓDULOS DE VIVIENDA PARA HABITANTES DE CALLE
Proyecto Opción de Énfasis
Grupo 18
SEMESTRE X 2021

DOCENTE:
LILIANA ROCÍO PATIÑO LEÓN

CONTIENE:
Desagüe Equipamiento
Segunda Planta





Orientación:

ESCALA: 1/250 FECHA: 01/12/21

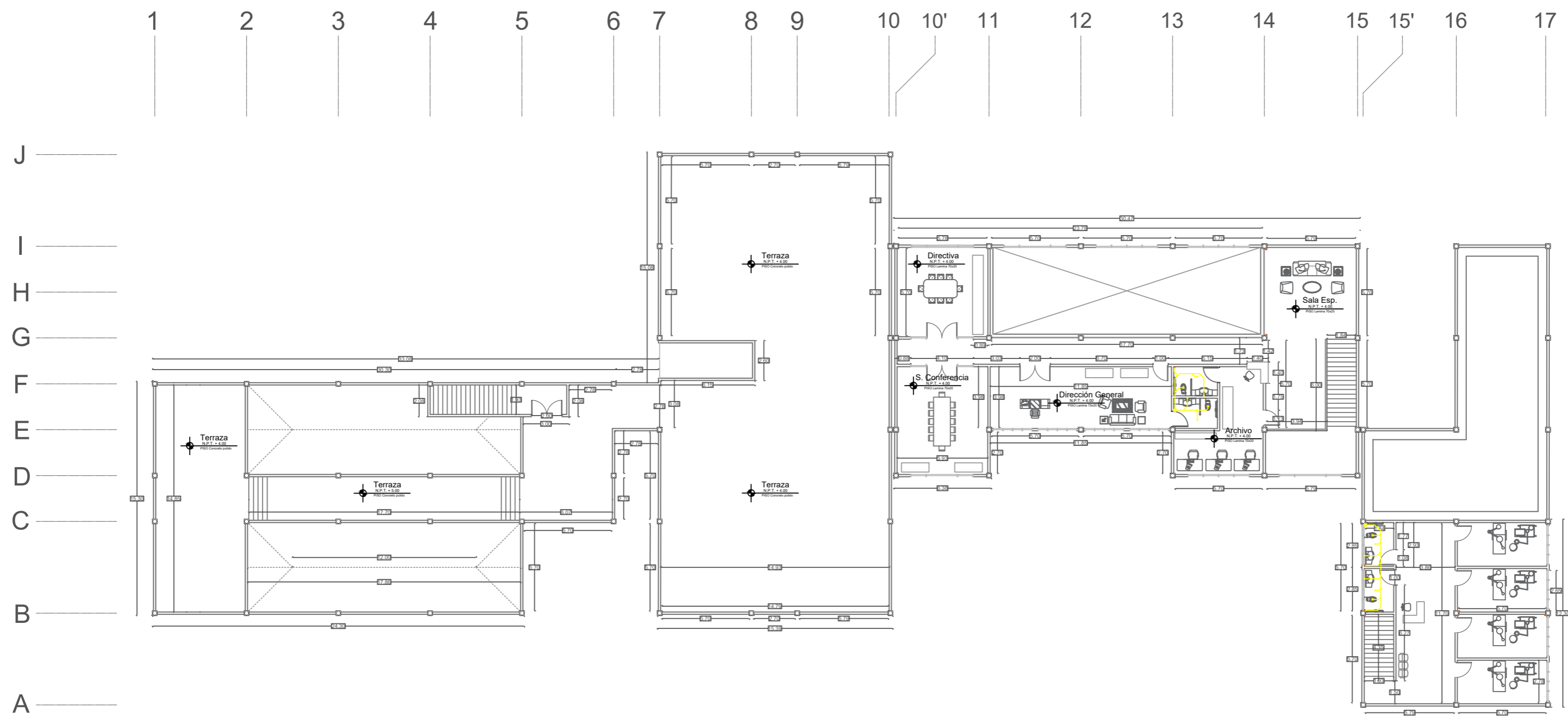
ARCHIVO: .dwg FECHA COPIA: 00/00/00

OBSERVACIONES:



-  Desembocadura Desagüe General
-  Ventilación Desagüe
-  Tubería Desagüe
-  Unión "Yee"
-  Codo 135°





FACULTAD DE ARQUITECTURA

ESTUDIANTE:
 ANDRÉS FELIPE JULIO RAMÍREZ

PROYECTO:
 MÓDULOS DE VIVIENDA PARA HABITANTES DE CALLE
 Proyecto Opción de Énfasis
 Grupo 18
 SEMESTRE X 2021

DOCENTE:
 LILIANA ROCÍO PATIÑO LEÓN

CONTIENE:
 Suministro de agua potable
 Primera Planta Equipamiento





Orientación:

ESCALA: 1/250
 FECHA: 01/12/21

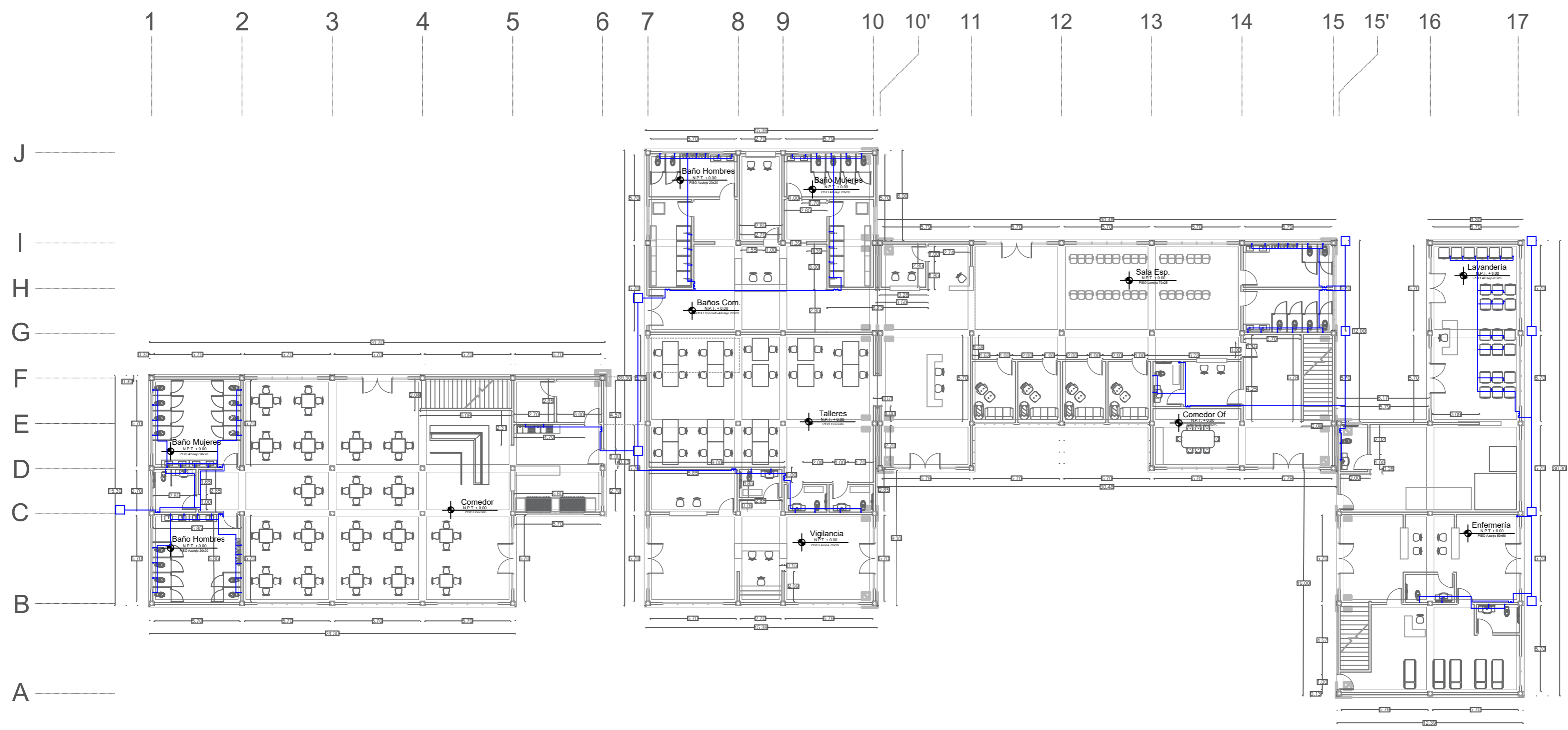
ARCHIVO: .dwg
 FECHA COPIA: 00/00/00

OBSERVACIONES:



-  Suministro Agua Potable
-  agua Fría
-  Registro Interno
-  Unión "Tee"
-  Codo 90°



UNIVERSIDAD
La Gran Colombia

FACULTAD DE
ARQUITECTURA

ESTUDIANTE:

ANDRÉS FELIPE
JULIO RAMÍREZ

PROYECTO:

MÓDULOS DE
VIVIENDA PARA
HABITANTES DE
CALLE

Proyecto Opción
de Énfasis

Grupo 18
SEMESTRE X 2021

DOCENTE:

LILIANA ROCÍO
PATIÑO LEÓN

CONTIENE:

Suministro de agua potable
Segunda Planta Equipamiento

Orientación:

ESCALA:

1/250

FECHA:

01/12/21

ARCHIVO:

.dwg

FECHA COPIA:

00/00/00

OBSERVACIONES:

REVISIÓN:

1

PLANO No.

A-012

PLANCHA No.





12

DIE

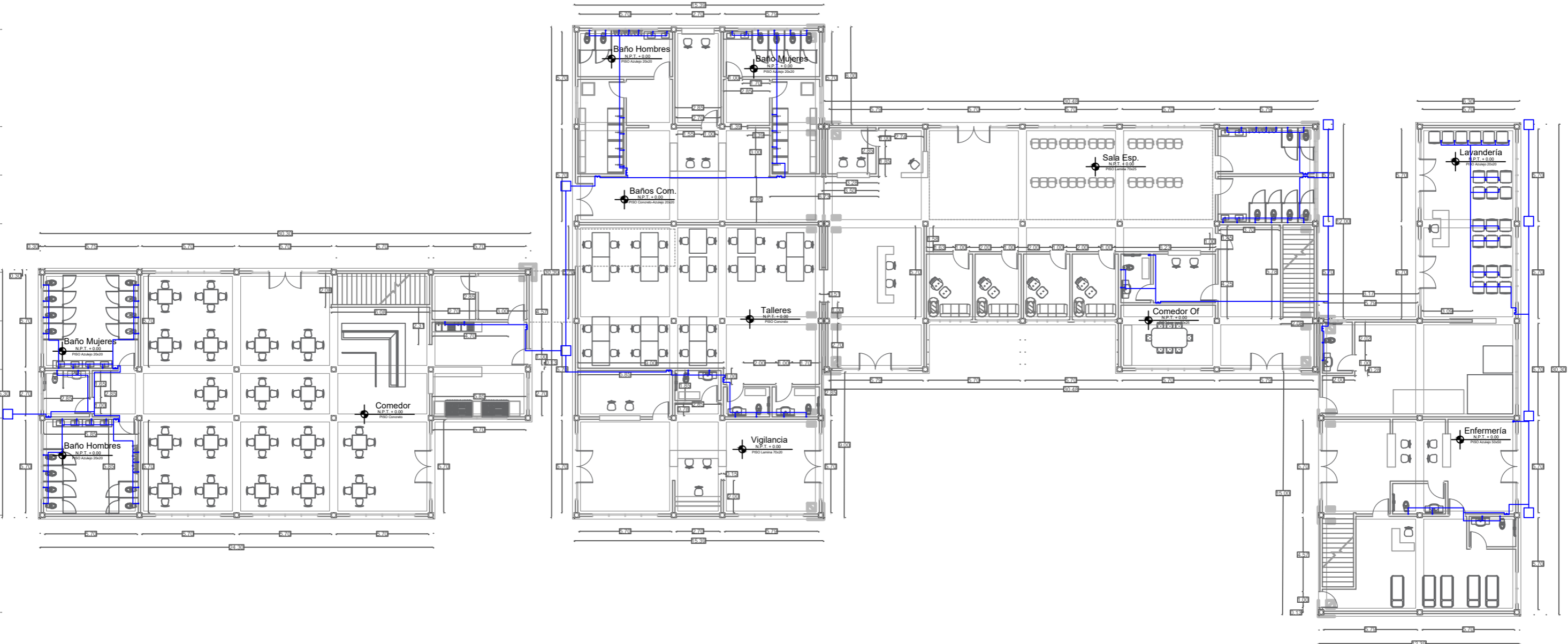
1 2 3 4 5 6 7 8 9 10 10' 11 12 13 14 15 15' 16 17

J
I
H
G
F
E
D
C
B
A



-  Suministro Agua Potable
-  agua Fría
-  Registro Interno
-  Unión "Tee"
-  Codo 90°



FACULTAD DE ARQUITECTURA

ESTUDIANTE:
ANDRÉS FELIPE JULIO RAMÍREZ

PROYECTO:
MÓDULOS DE VIVIENDA PARA HABITANTES DE CALLE
Proyecto Opción de Énfasis
Grupo 18
SEMESTRE X 2021

DOCENTE:
LILIANA ROCÍO PATIÑO LEÓN

CONTIENE:
Planta Estructural
Cimentación Equipamiento

Orientación:

| | |
|---------|----------|
| ESCALA: | FECHA: |
| 1/250 | 01/12/21 |

| | |
|----------|--------------|
| ARCHIVO: | FECHA COPIA: |
| .dwg | 00/00/00 |

OBSERVACIONES:

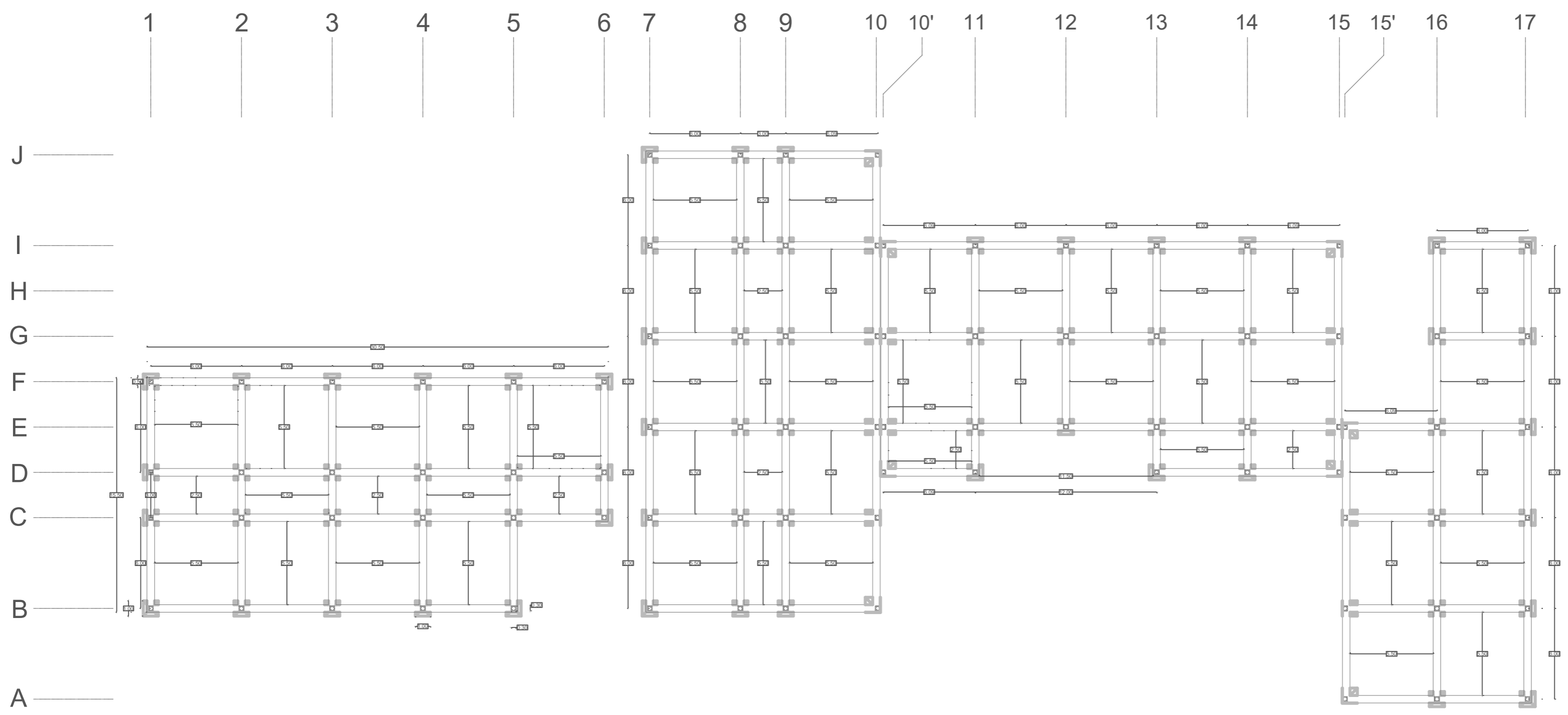



FACULTAD DE
ARQUITECTURA

ESTUDIANTE:
ANDRÉS FELIPE
JULIO RAMÍREZ

PROYECTO:
MÓDULOS DE
VIVIENDA PARA
HABITANTES DE
CALLE

Proyecto Opción
de Énfasis

Grupo 18
SEMESTRE X 2021

DOCENTE:
LILIANA ROCÍO
PATIÑO LEÓN

CONTIENE:

Planta Estructural
Segunda Planta Equipamiento

Orientación:

| | |
|---------|----------|
| ESCALA: | FECHA: |
| 1/250 | 01/12/21 |

| | |
|----------|--------------|
| ARCHIVO: | FECHA COPIA: |
| .dwg | 00/00/00 |

OBSERVACIONES:

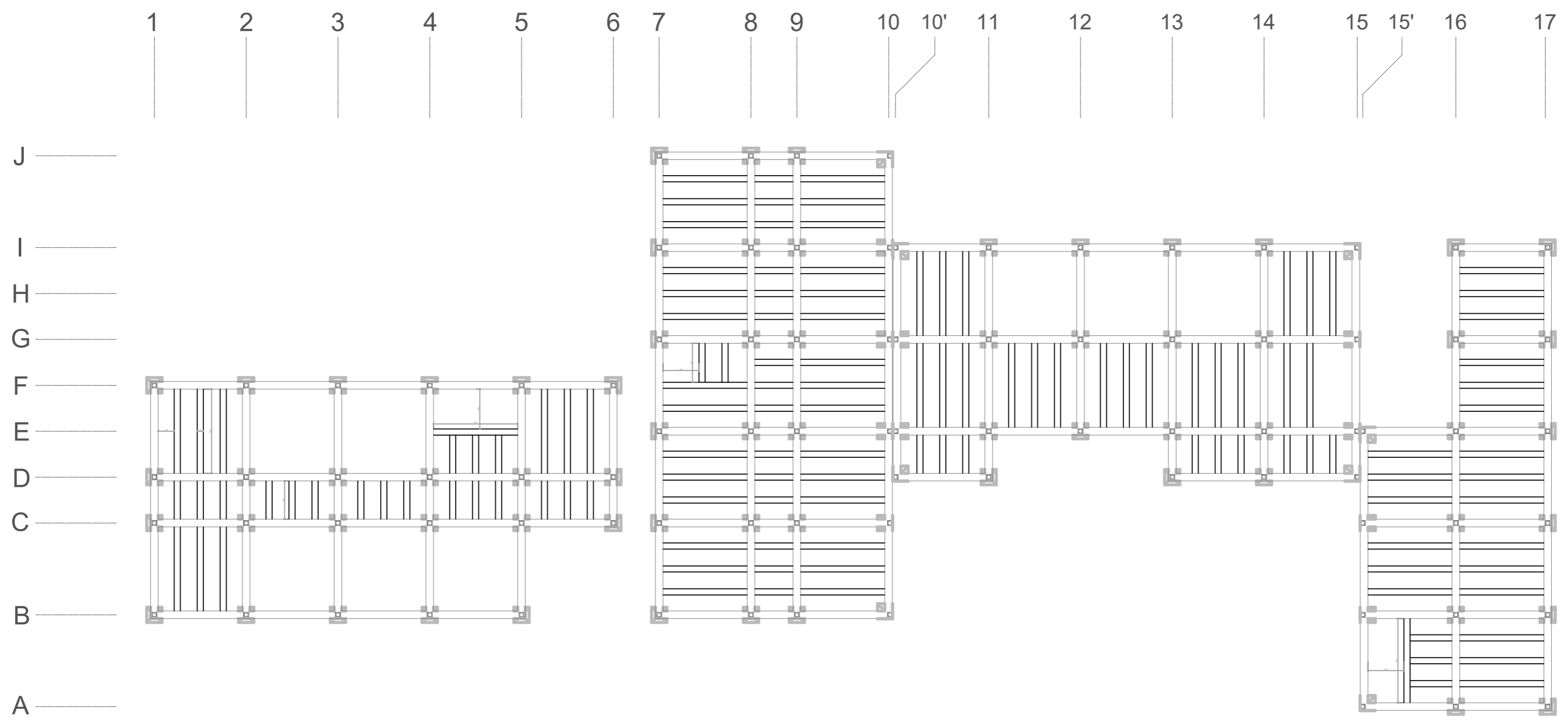



UNIVERSIDAD
La Gran Colombia

FACULTAD DE
ARQUITECTURA

ESTUDIANTE:
ANDRÉS FELIPE
JULIO RAMÍREZ

PROYECTO:
MÓDULOS DE
VIVIENDA PARA
HABITANTES DE
CALLE

Proyecto Opción
de Énfasis

Grupo 18
SEMESTRE X 2021

DOCENTE:
LILIANA ROCÍO
PATIÑO LEÓN

CONTIENE:

Planta Estructural
Cubierta Equipamiento

Orientación:

| | |
|---------|----------|
| ESCALA: | FECHA: |
| 1/250 | 01/12/21 |

| | |
|----------|--------------|
| ARCHIVO: | FECHA COPIA: |
| .dwg | 00/00/00 |

OBSERVACIONES:

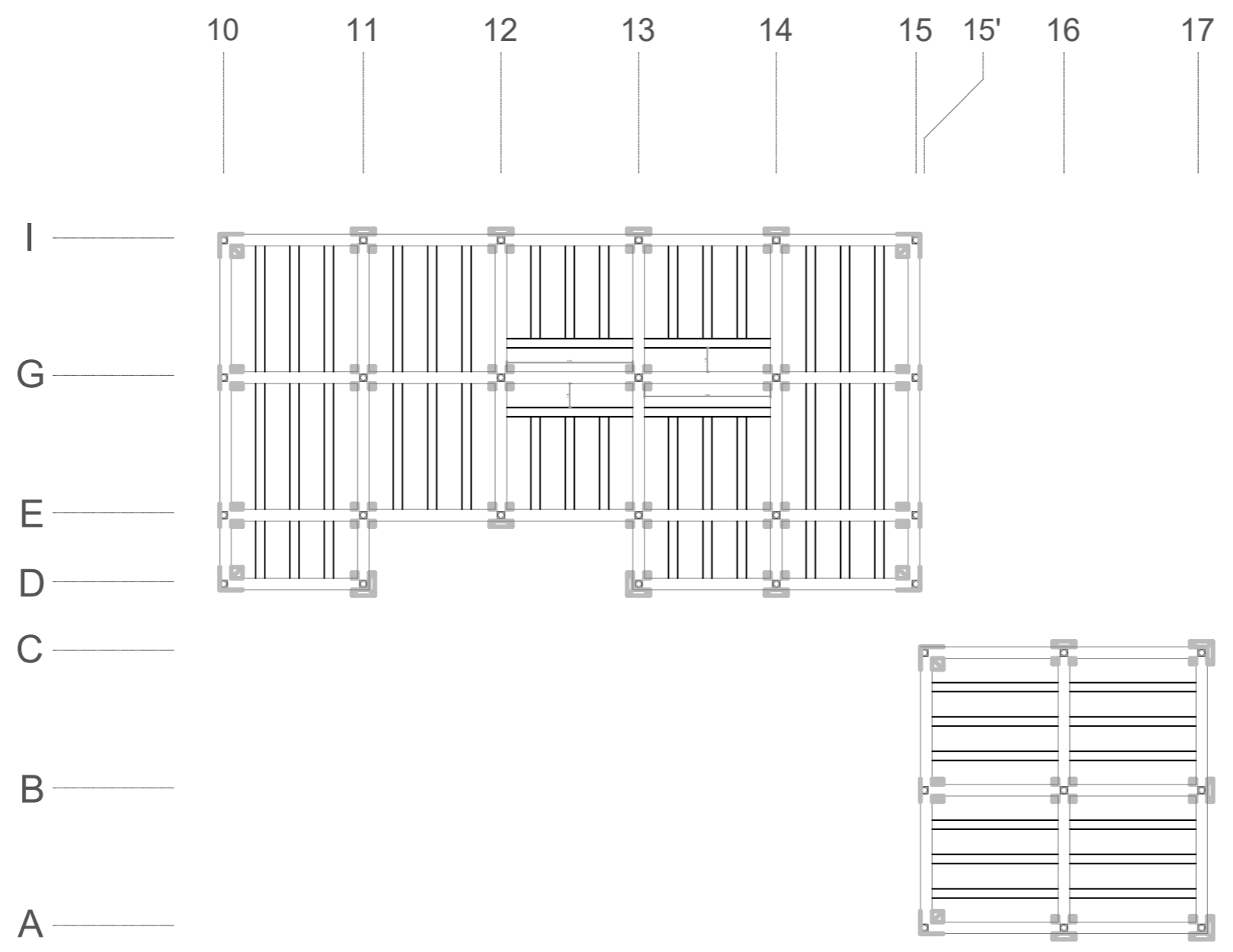



ESTUDIANTE:

ANDRÉS FELIPE JULIO RAMÍREZ

PROYECTO:

MÓDULOS DE VIVIENDA PARA HABITANTES DE CALLE

Proyecto Opción de Énfasis

Grupo 18 SEMESTRE X 2021

DOCENTE:

LILIANA ROCÍO PATIÑO LEÓN

CONTIENE:

Primera y Segunda Planta
Tipología 1

Orientación:

ESCALA:

1/30

FECHA:

01/12/21

ARCHIVO:

.dwg

FECHA COPIA:

00/00/00

OBSERVACIONES:

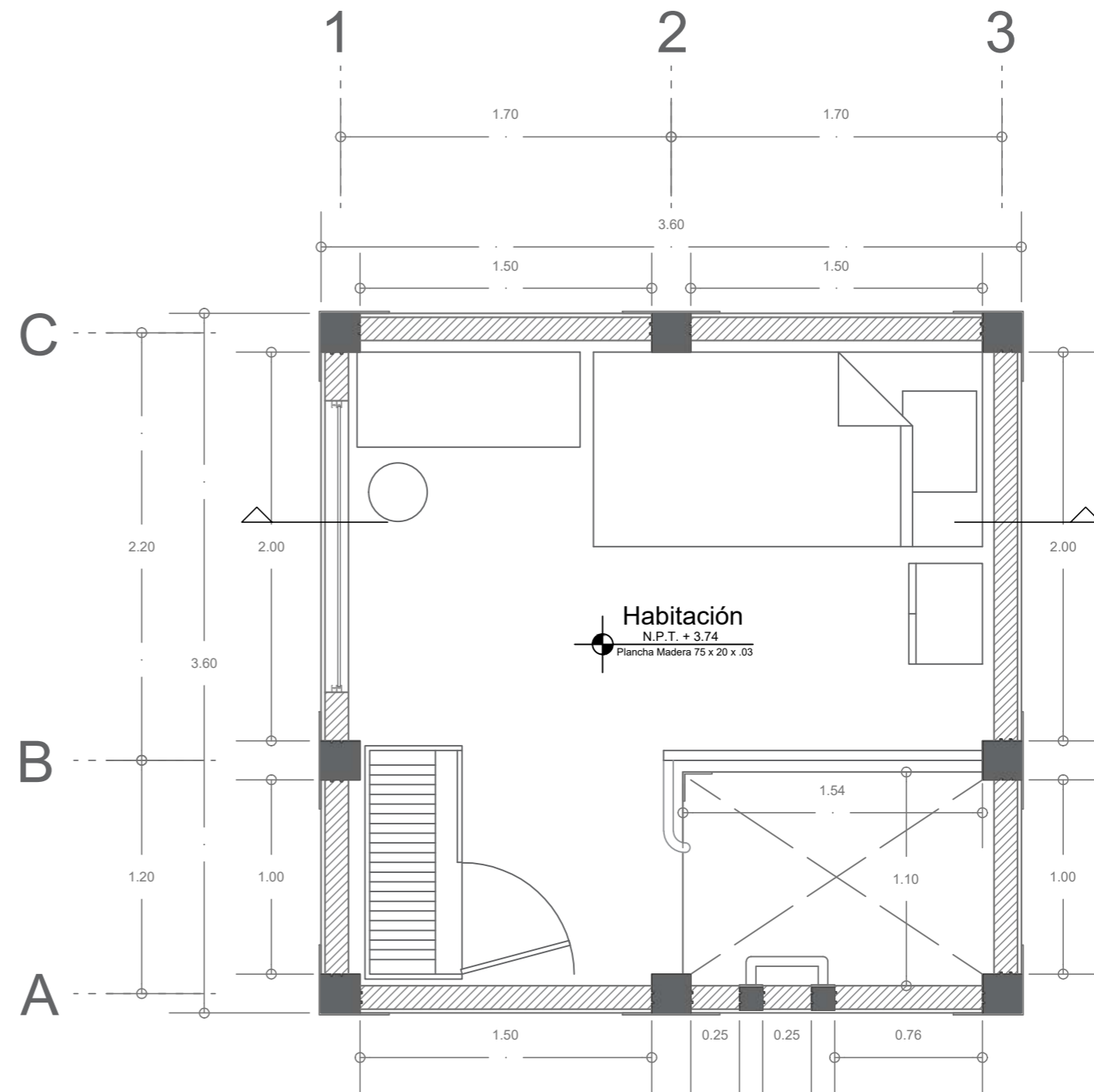
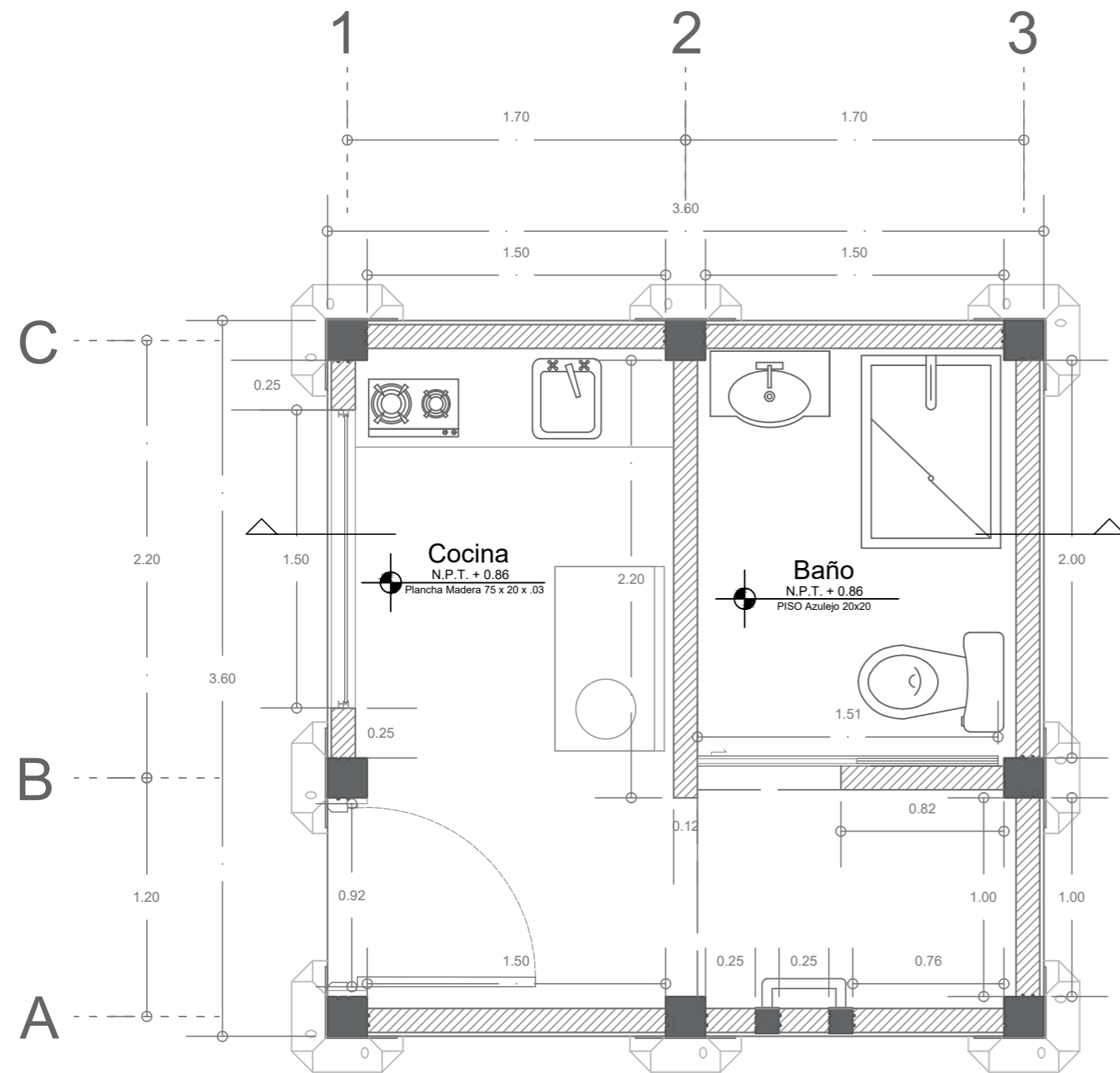



UNIVERSIDAD
La Gran Colombia

FACULTAD DE
ARQUITECTURA

ESTUDIANTE:
ANDRÉS FELIPE
JULIO RAMÍREZ

PROYECTO:
MÓDULOS DE
VIVIENDA PARA
HABITANTES DE
CALLE

Proyecto Opción
de Énfasis

Grupo 18
SEMESTRE X 2021

DOCENTE:
LILIANA ROCÍO
PATIÑO LEÓN

CONTIENE:

Estructura
Tipología 1

Orientación:

| | |
|---------|----------|
| ESCALA: | FECHA: |
| 1/30 | 01/12/21 |

| | |
|----------|--------------|
| ARCHIVO: | FECHA COPIA: |
| .dwg | 00/00/00 |

OBSERVACIONES:

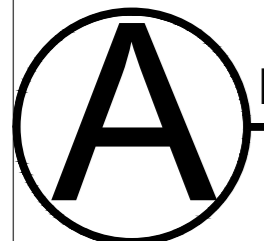
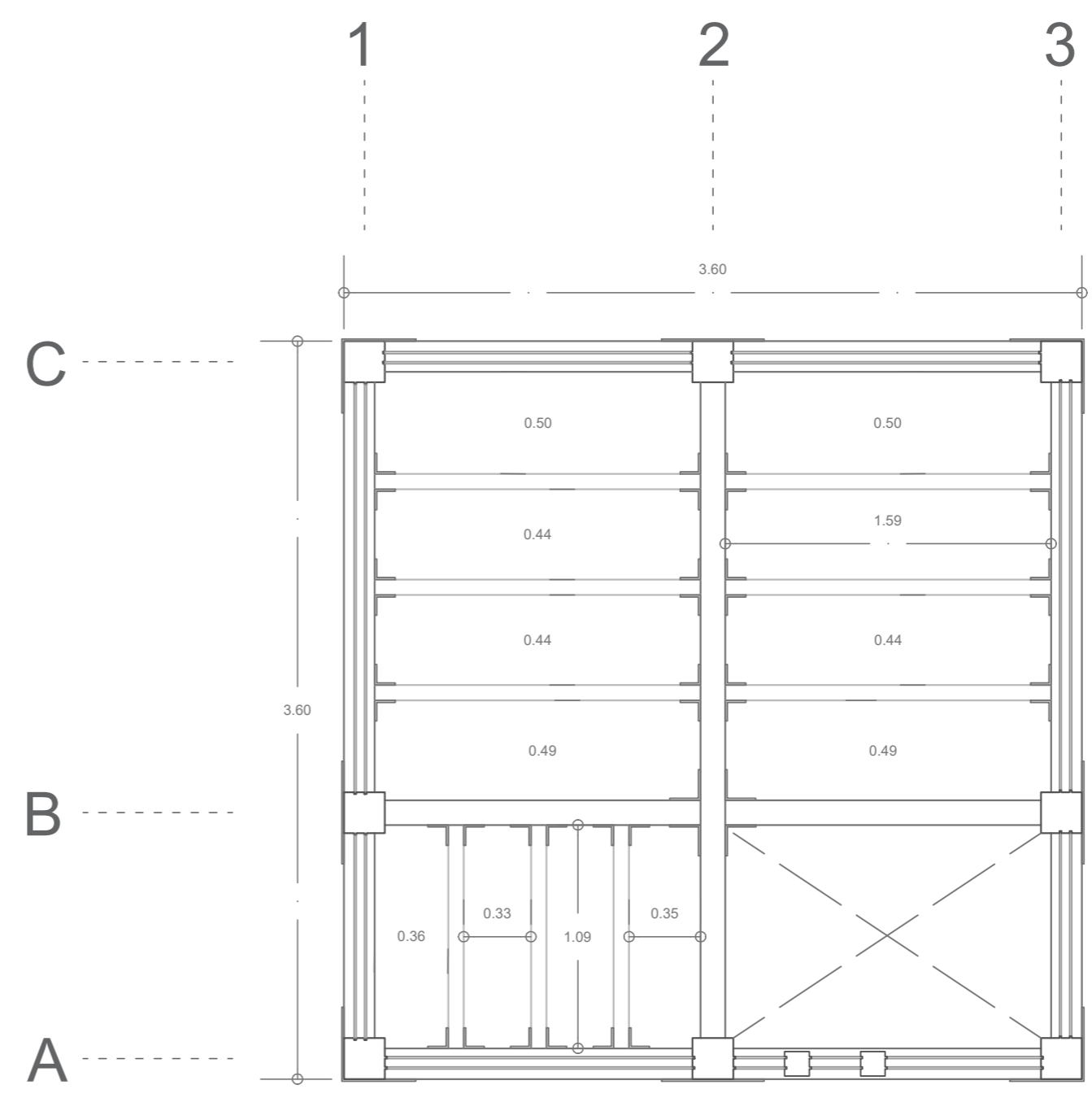
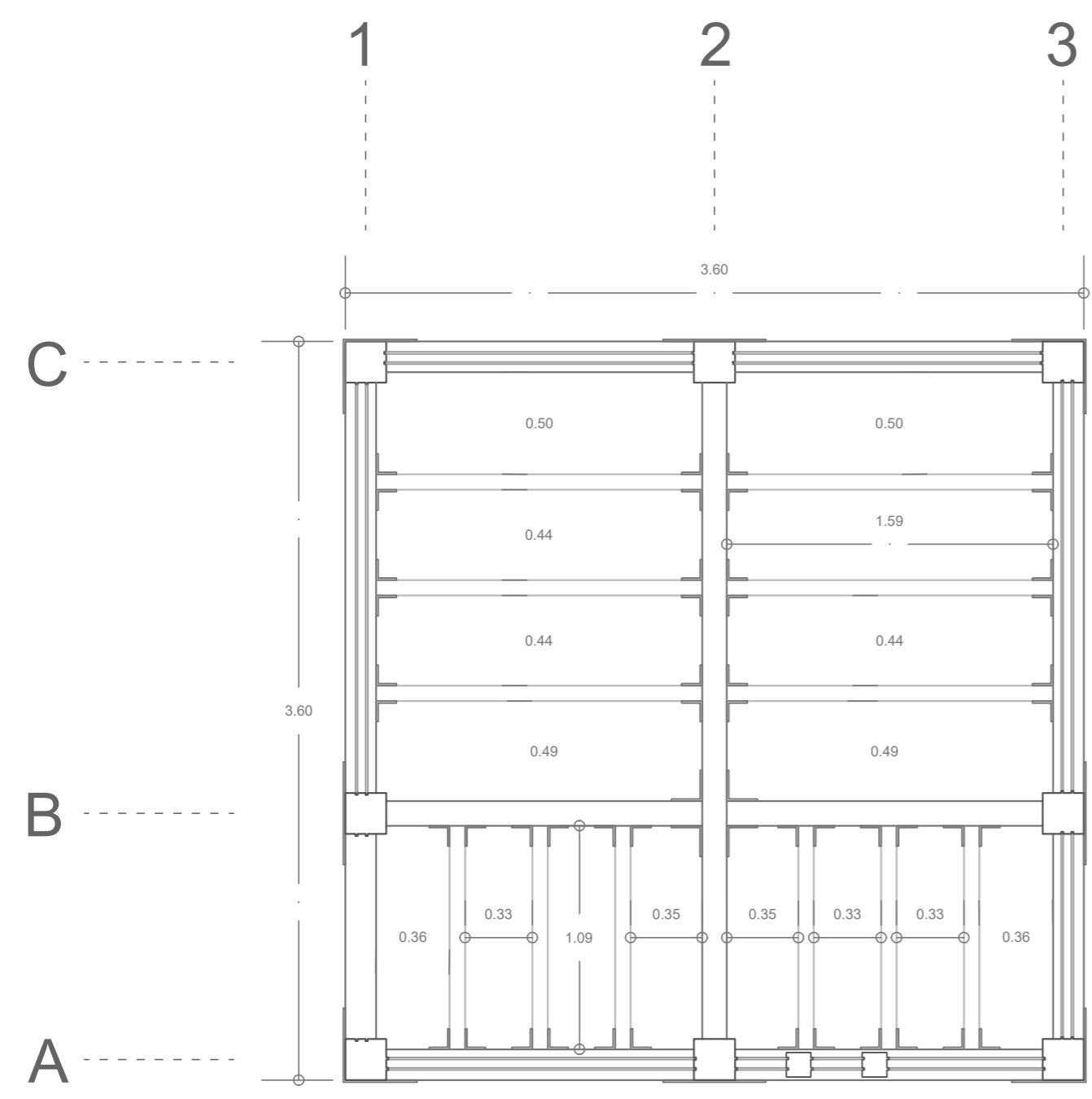

Estructura Tipología 1
Esc. 1/30



UNIVERSIDAD
La Gran Colombia

FACULTAD DE
ARQUITECTURA

ESTUDIANTE:

ANDRÉS FELIPE
JULIO RAMÍREZ

PROYECTO:

MÓDULOS DE
VIVIENDA PARA
HABITANTES DE
CALLE

Proyecto Opción
de Énfasis

Grupo 18
SEMESTRE X 2021

DOCENTE:

LILIANA ROCÍO
PATIÑO LEÓN

CONTIENE:

Cubierta
Tipología 1

Orientación:

ESCALA:

1/30

FECHA:

01/12/21

ARCHIVO:

.dwg

FECHA COPIA:

00/00/00

OBSERVACIONES:

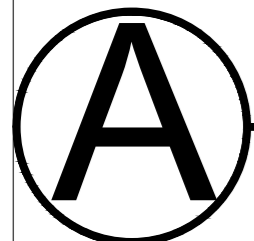
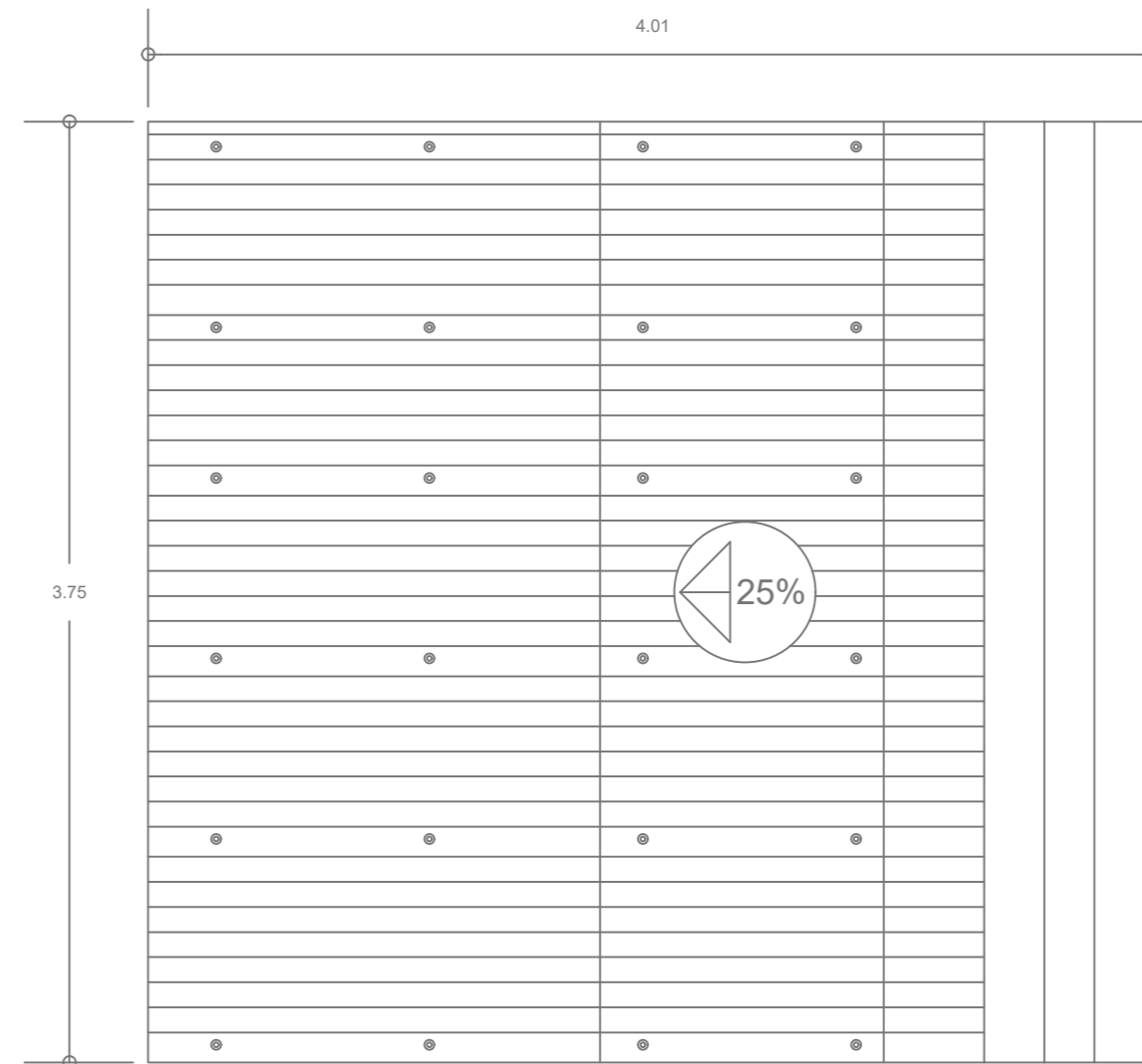
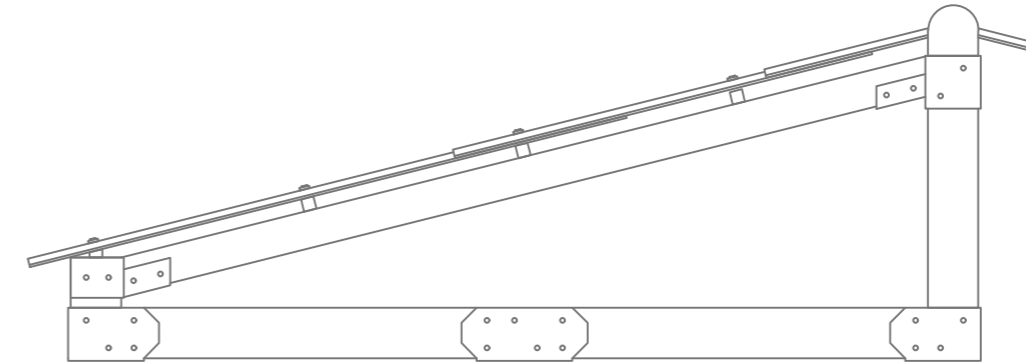
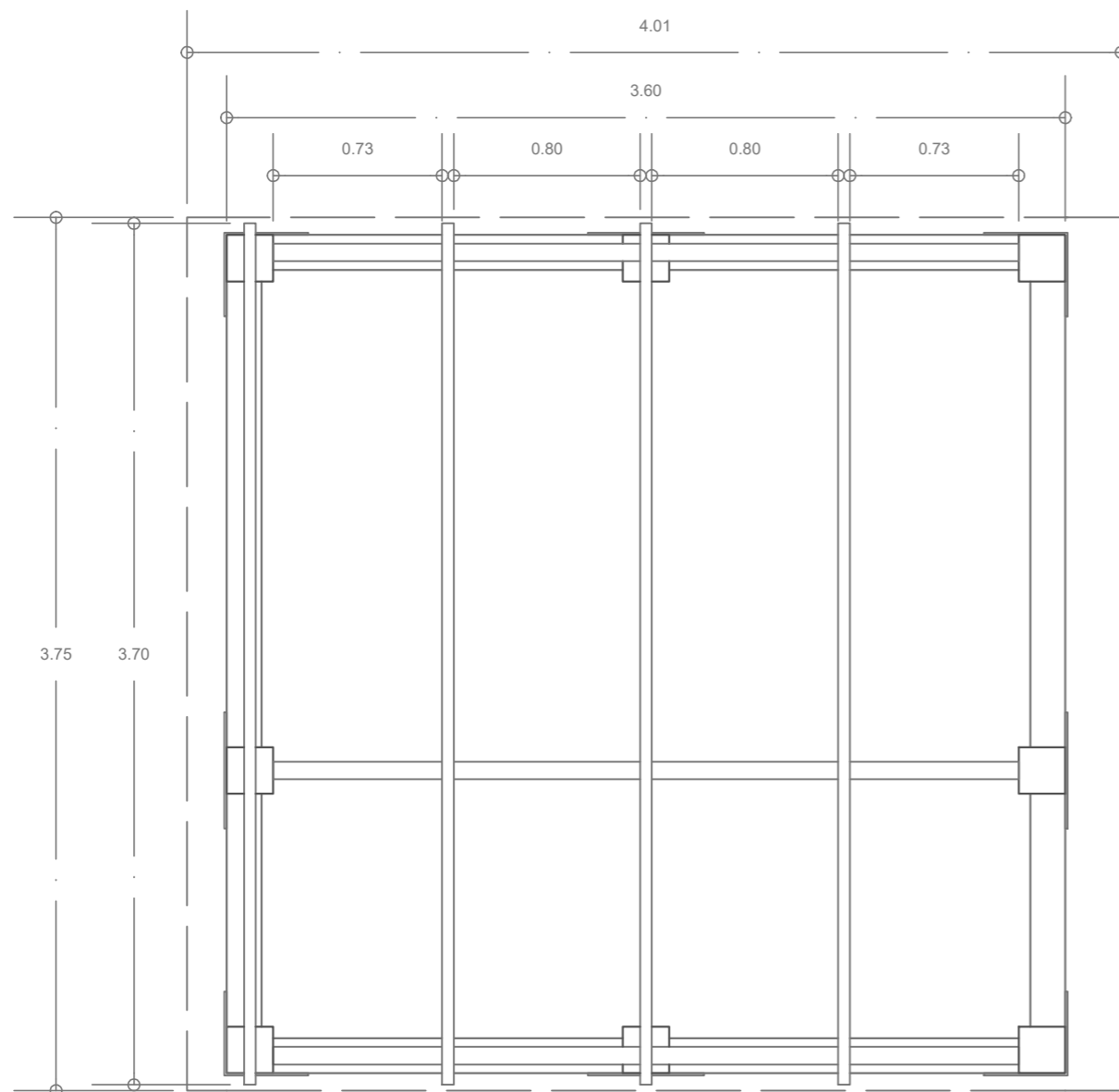

Cubierta Tipología 1

Esc. 1/30



FACULTAD DE ARQUITECTURA

ESTUDIANTE:
ANDRÉS FELIPE JULIO RAMÍREZ

PROYECTO:
MÓDULOS DE VIVIENDA PARA HABITANTES DE CALLE
Proyecto Opción de Énfasis
Grupo 18
SEMESTRE X 2021

DOCENTE:
LILIANA ROCÍO PATIÑO LEÓN

CONTIENE:
Corte
Tipología 1

Orientación:

| | |
|---------|----------|
| ESCALA: | FECHA: |
| 1/40 | 01/12/21 |

| | |
|----------|--------------|
| ARCHIVO: | FECHA COPIA: |
| .dwg | 00/00/00 |

OBSERVACIONES:

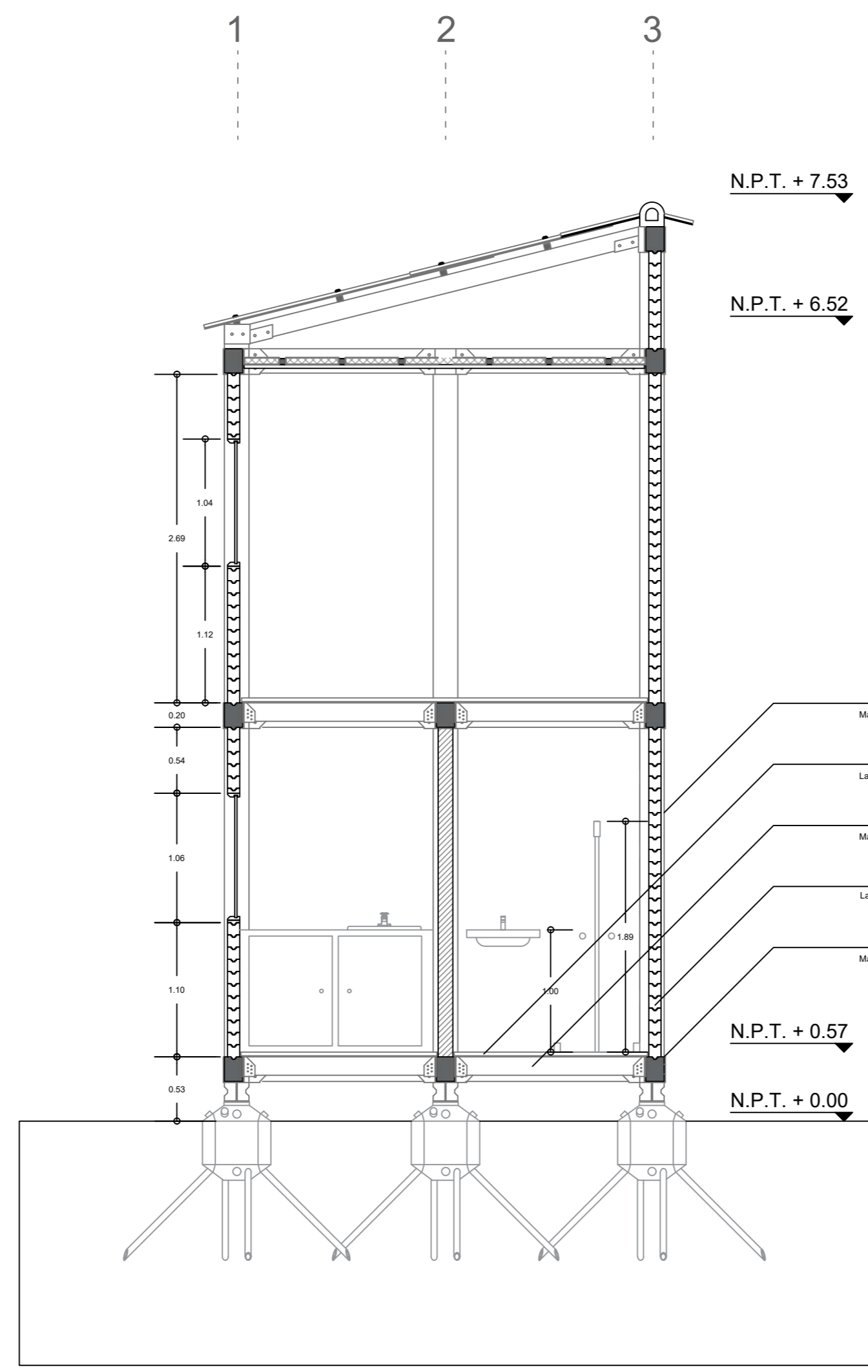



FACULTAD DE ARQUITECTURA

ESTUDIANTE:
 ANDRÉS FELIPE JULIO RAMÍREZ

PROYECTO:
 MÓDULOS DE VIVIENDA PARA HABITANTES DE CALLE
 Proyecto Opción de Énfasis
 Grupo 18
 SEMESTRE X 2021

DOCENTE:
 LILIANA ROCÍO PATIÑO LEÓN

CONTIENE:
 Desagüe
 Tipología 1

Orientación:

ESCALA: 1/30
 FECHA: 01/12/21

ARCHIVO: .dwg
 FECHA COPIA: 00/00/00

OBSERVACIONES:

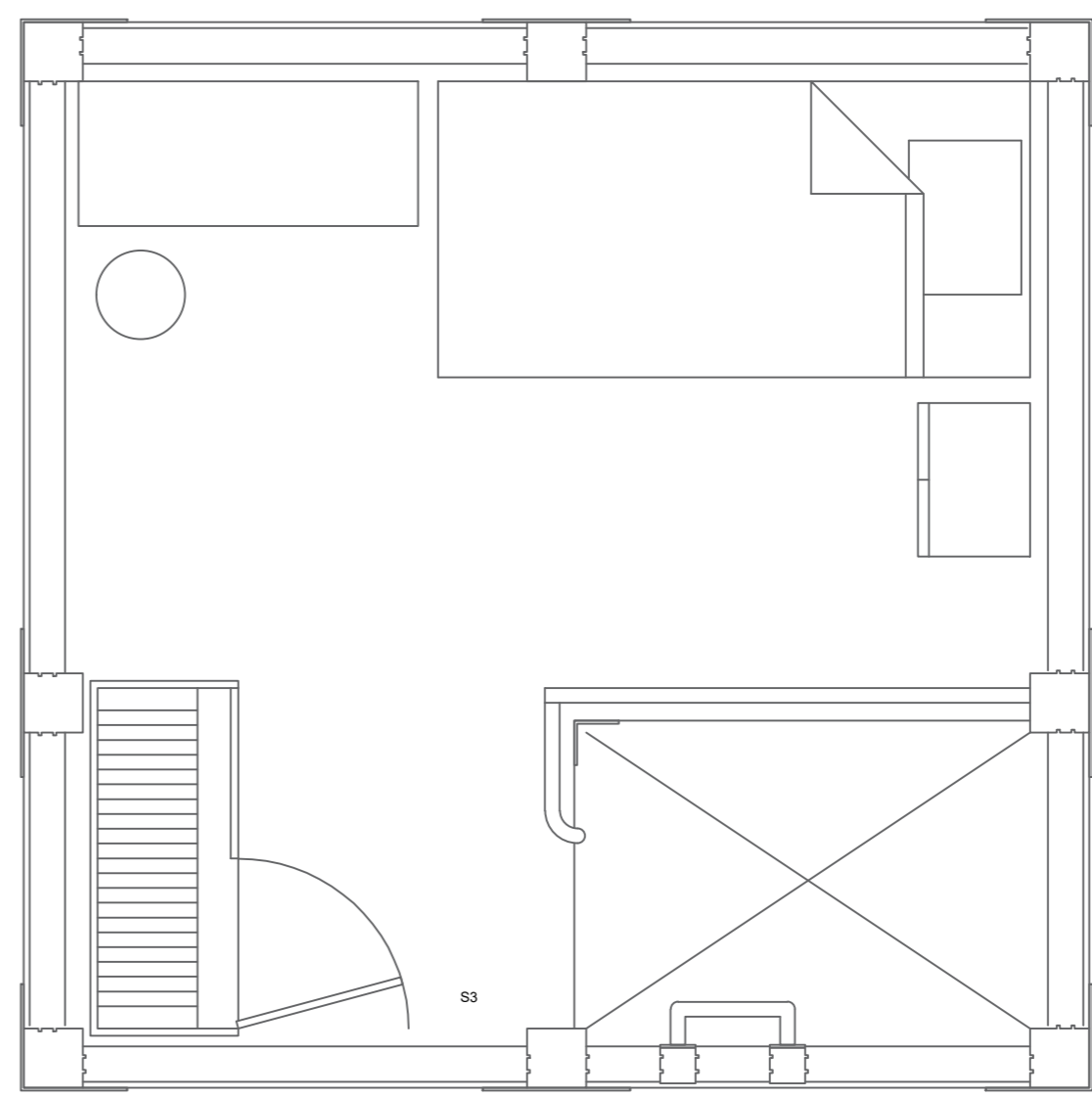
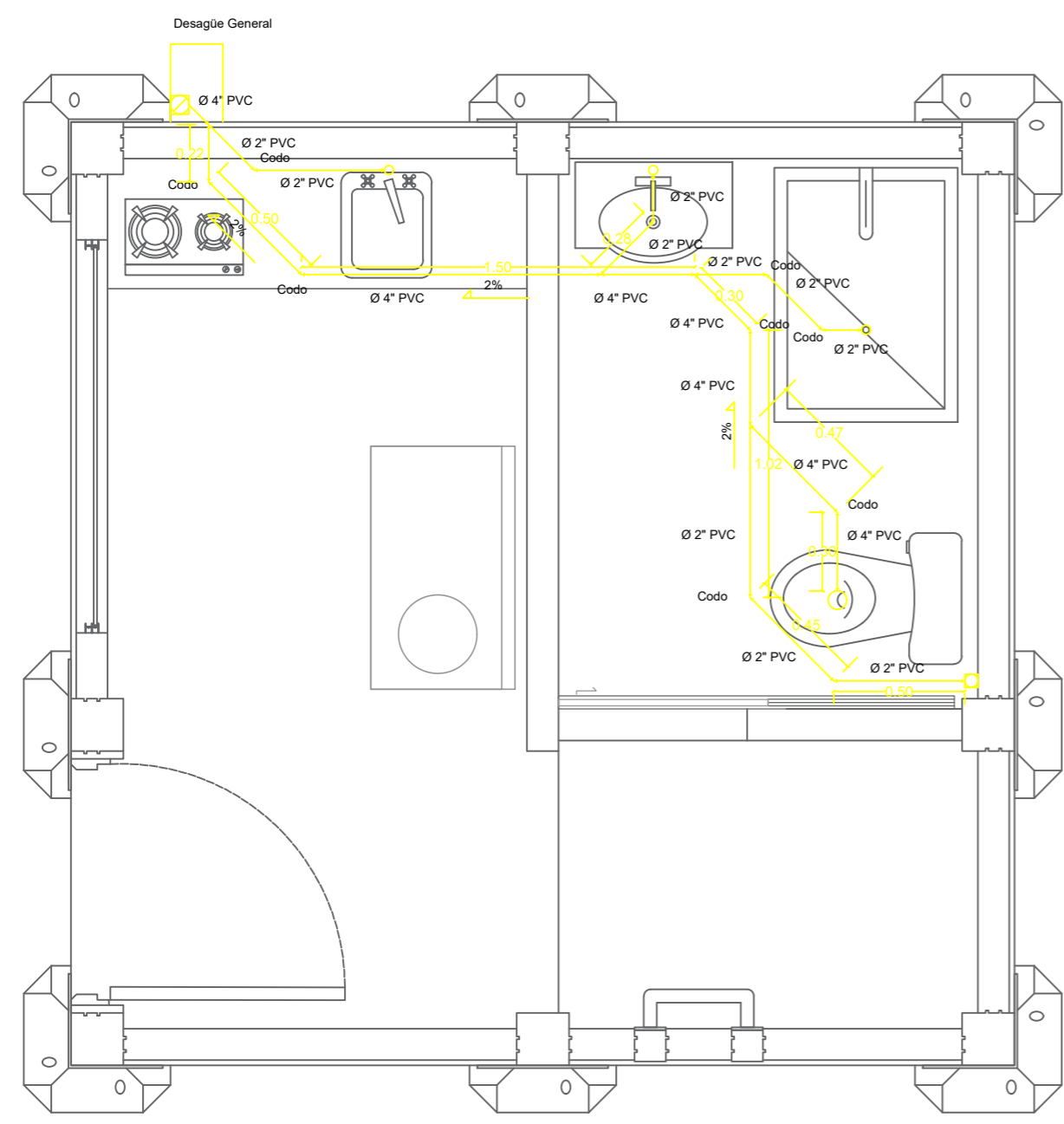

- Desembocadura Desagüe General
- Ventilación Desagüe
- Tubería Desagüe
- Unión "Yee"
- Codo 135°



FACULTAD DE ARQUITECTURA

ESTUDIANTE:
ANDRÉS FELIPE JULIO RAMÍREZ

PROYECTO:
MÓDULOS DE VIVIENDA PARA HABITANTES DE CALLE
Proyecto Opción de Énfasis
Grupo 18
SEMESTRE X 2021

DOCENTE:
LILIANA ROCÍO PATIÑO LEÓN

CONTIENE:
Desagüe
Tipología 1

Orientación:

| | |
|---------|----------|
| ESCALA: | FECHA: |
| 1/30 | 01/12/21 |

| | |
|----------|--------------|
| ARCHIVO: | FECHA COPIA: |
| .dwg | 00/00/00 |

OBSERVACIONES:

N.P.T. + 7.53

N.P.T. + 6.52

N.P.T. + 3.47

N.P.T. + 0.57

N.P.T. + 0.00

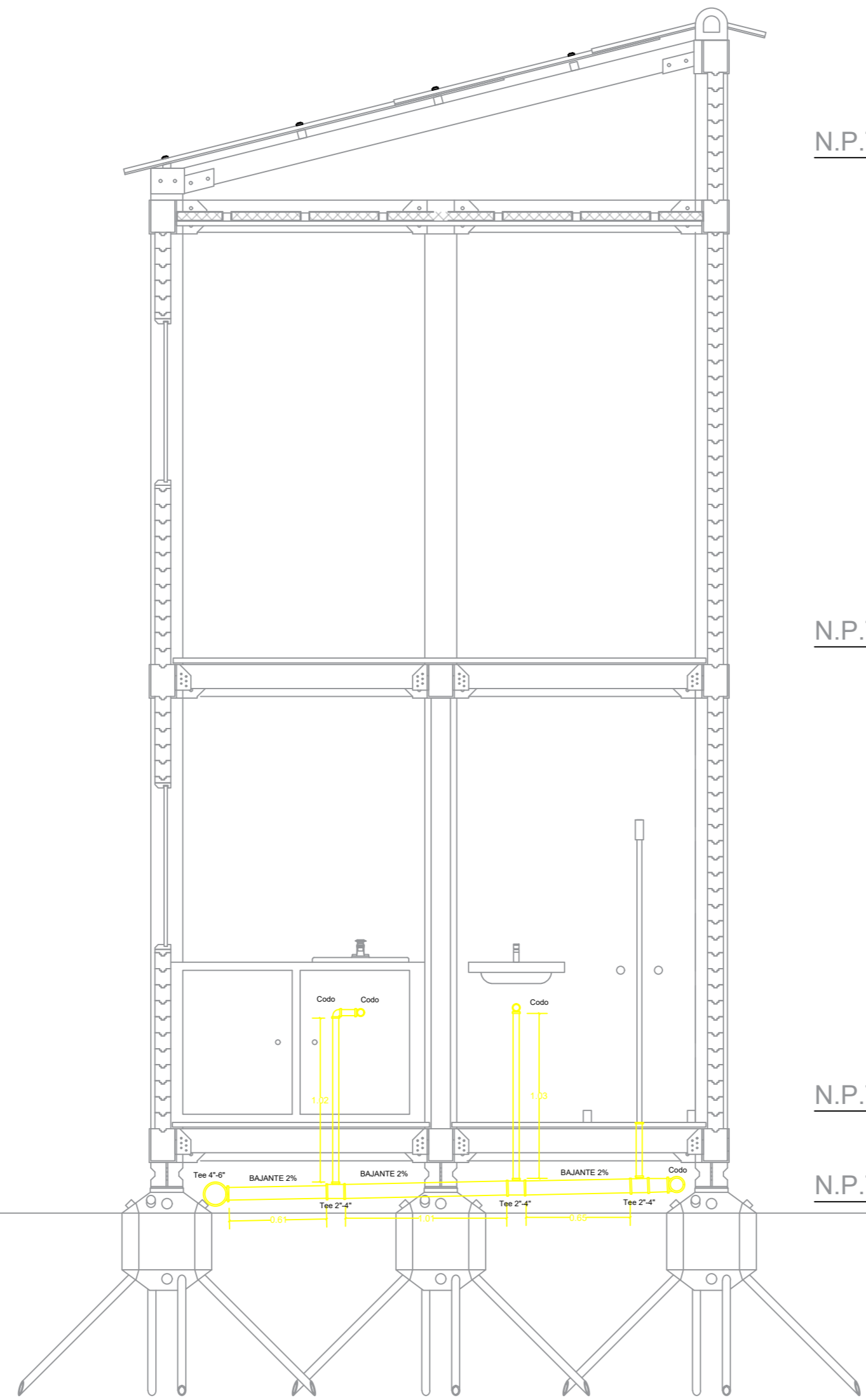

- Desembocadura Desagüe General
- Ventilación Desagüe
- Tubería Desagüe
- Unión "Yee"
- Codo 135°



FACULTAD DE ARQUITECTURA

ESTUDIANTE:
ANDRÉS FELIPE JULIO RAMÍREZ

PROYECTO:
MÓDULOS DE VIVIENDA PARA HABITANTES DE CALLE
Proyecto Opción de Énfasis
Grupo 18
SEMESTRE X 2021

DOCENTE:
LILIANA ROCÍO PATIÑO LEÓN

CONTIENE:
Suministro agua potable
Tipología 1

Orientación:

ESCALA: 1/30 FECHA: 01/12/21

ARCHIVO: .dwg FECHA COPIA: 00/00/00

OBSERVACIONES:

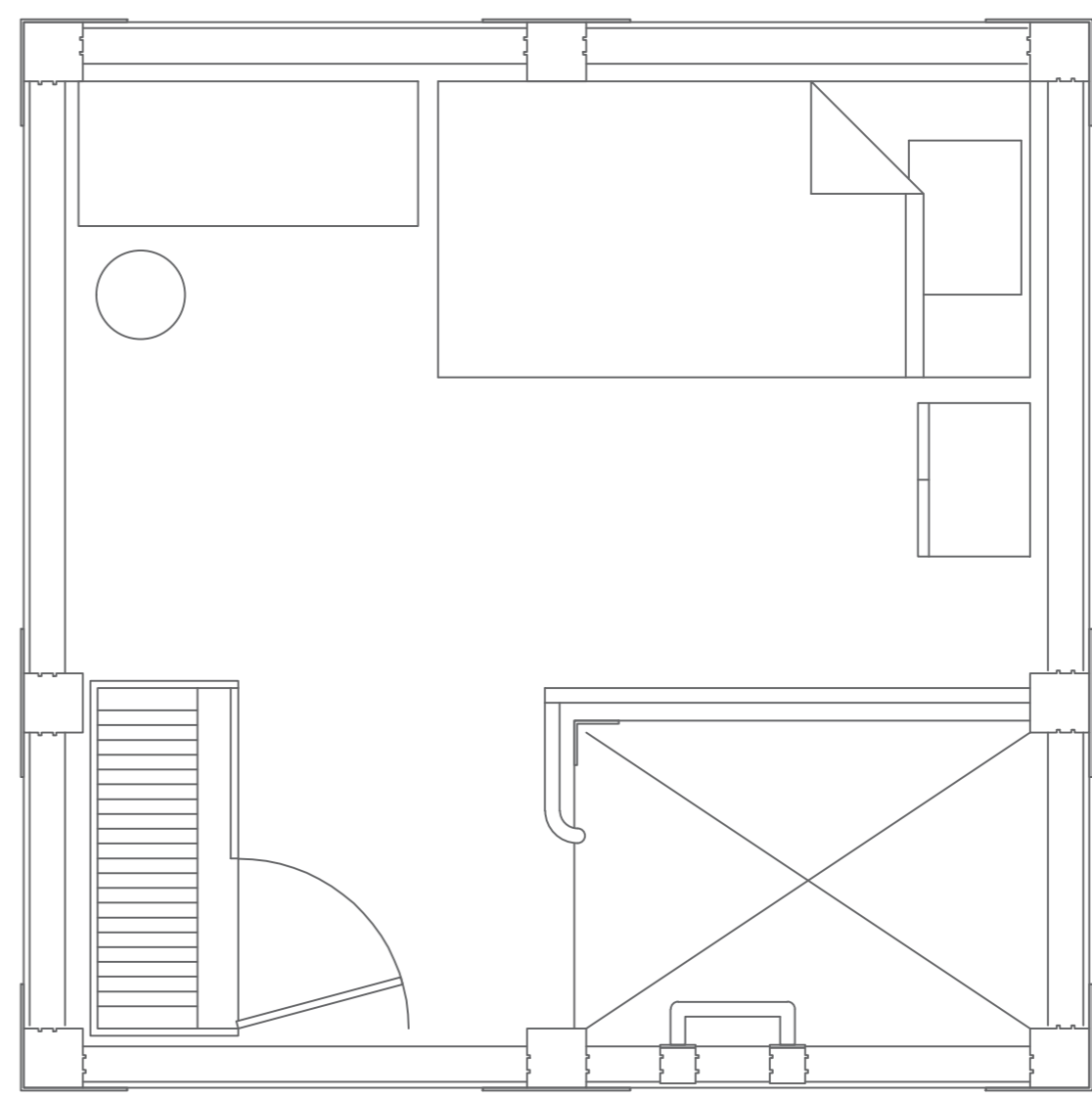
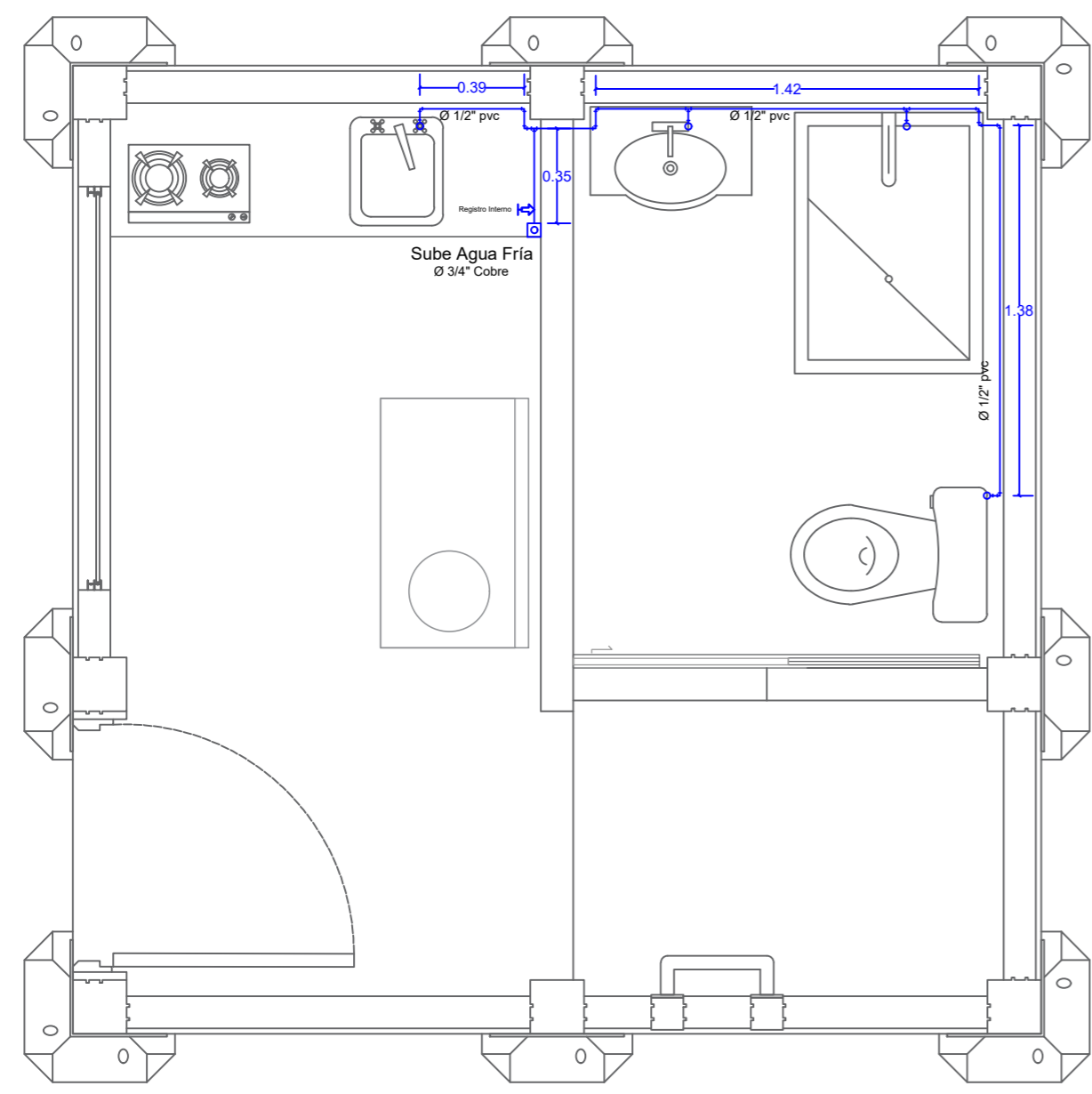

| | |
|--|-------------------------|
| | Suministro Agua Potable |
| | agua Fría |
| | Registro Interno |
| | Unión "Tee" |
| | Codo 90° |



FACULTAD DE ARQUITECTURA

ESTUDIANTE:
ANDRÉS FELIPE JULIO RAMÍREZ

PROYECTO:
MÓDULOS DE VIVIENDA PARA HABITANTES DE CALLE
Proyecto Opción de Énfasis
Grupo 18
SEMESTRE X 2021

DOCENTE:
LILIANA ROCÍO PATIÑO LEÓN

CONTIENE:
Suministro agua potable
Tipología 1





Orientación:

ESCALA: 1/30 FECHA: 01/12/21

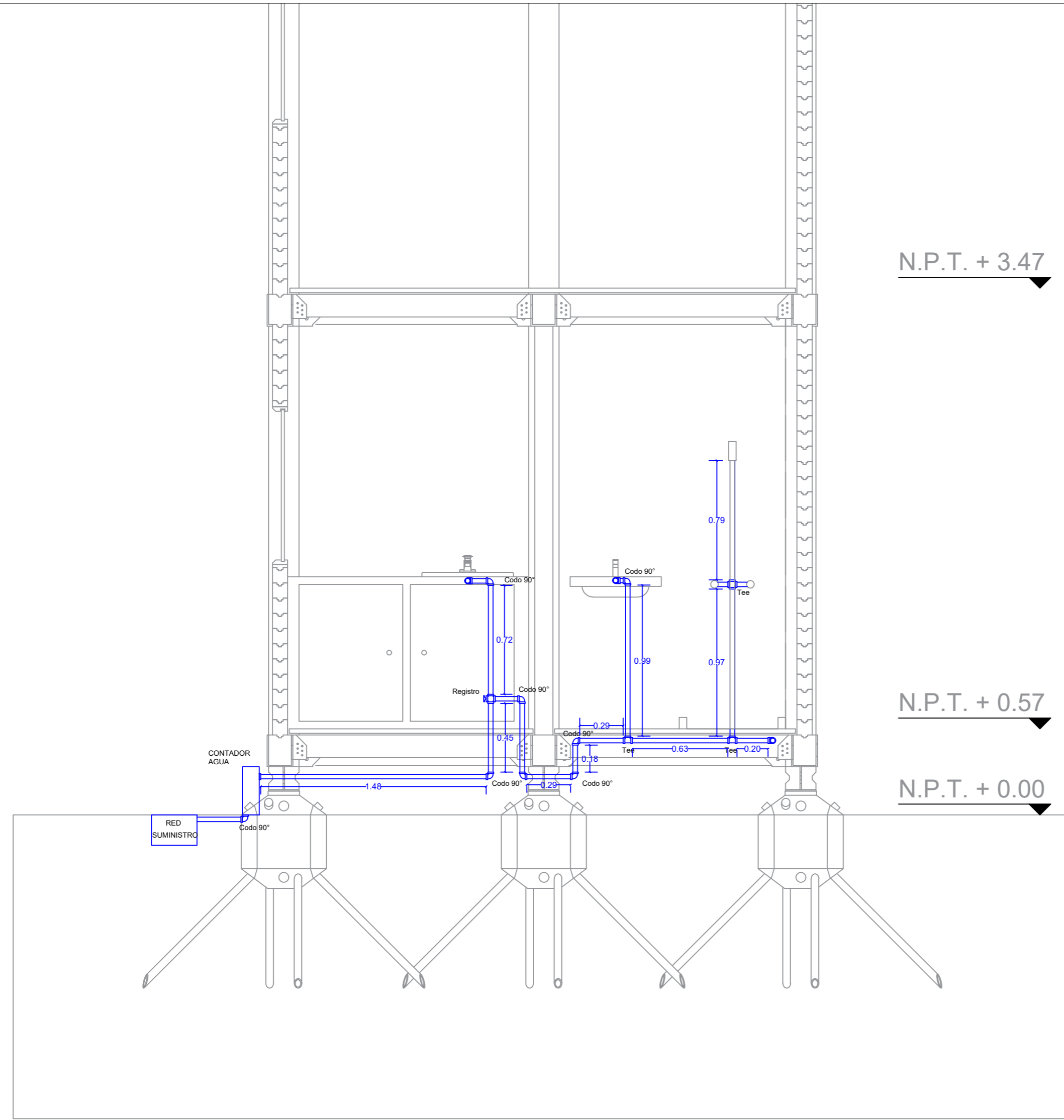
ARCHIVO: .dwg FECHA COPIA: 00/00/00

OBSERVACIONES:



-  Suministro Agua Potable
-  agua Fría
-  Registro Interno
-  Unión "Tee"
-  Codo 90°



FACULTAD DE ARQUITECTURA

ESTUDIANTE:
 ANDRÉS FELIPE JULIO RAMÍREZ

PROYECTO:
 MÓDULOS DE VIVIENDA PARA HABITANTES DE CALLE
 Proyecto Opción de Énfasis
 Grupo 18
 SEMESTRE X 2021

DOCENTE:
 LILIANA ROCÍO PATIÑO LEÓN

CONTIENE:
 Red Eléctrica
 Tipología 1

Orientación:

ESCALA: 1/30
 FECHA: 01/12/21

ARCHIVO: .dwg
 FECHA COPIA: 00/00/00

OBSERVACIONES:

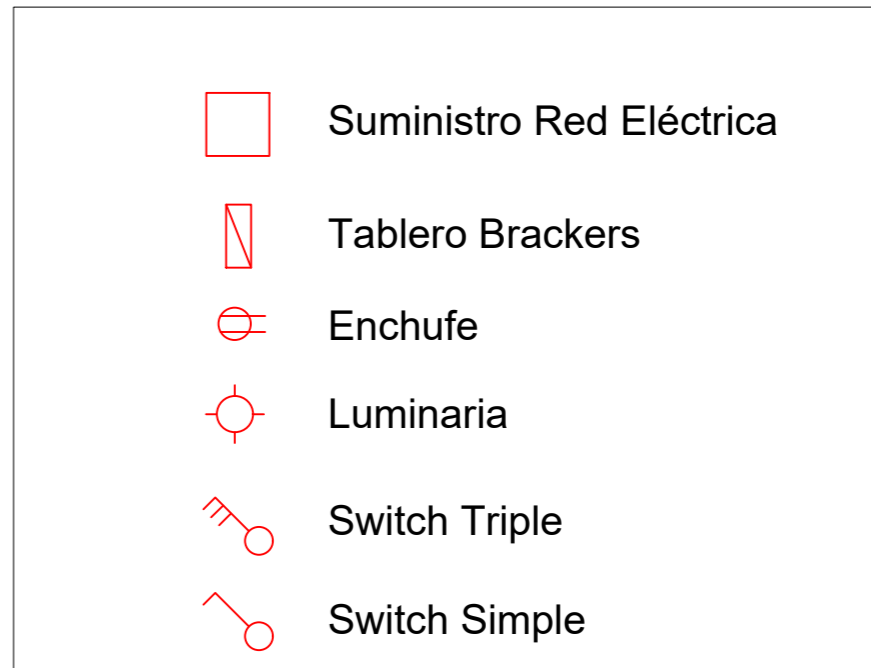
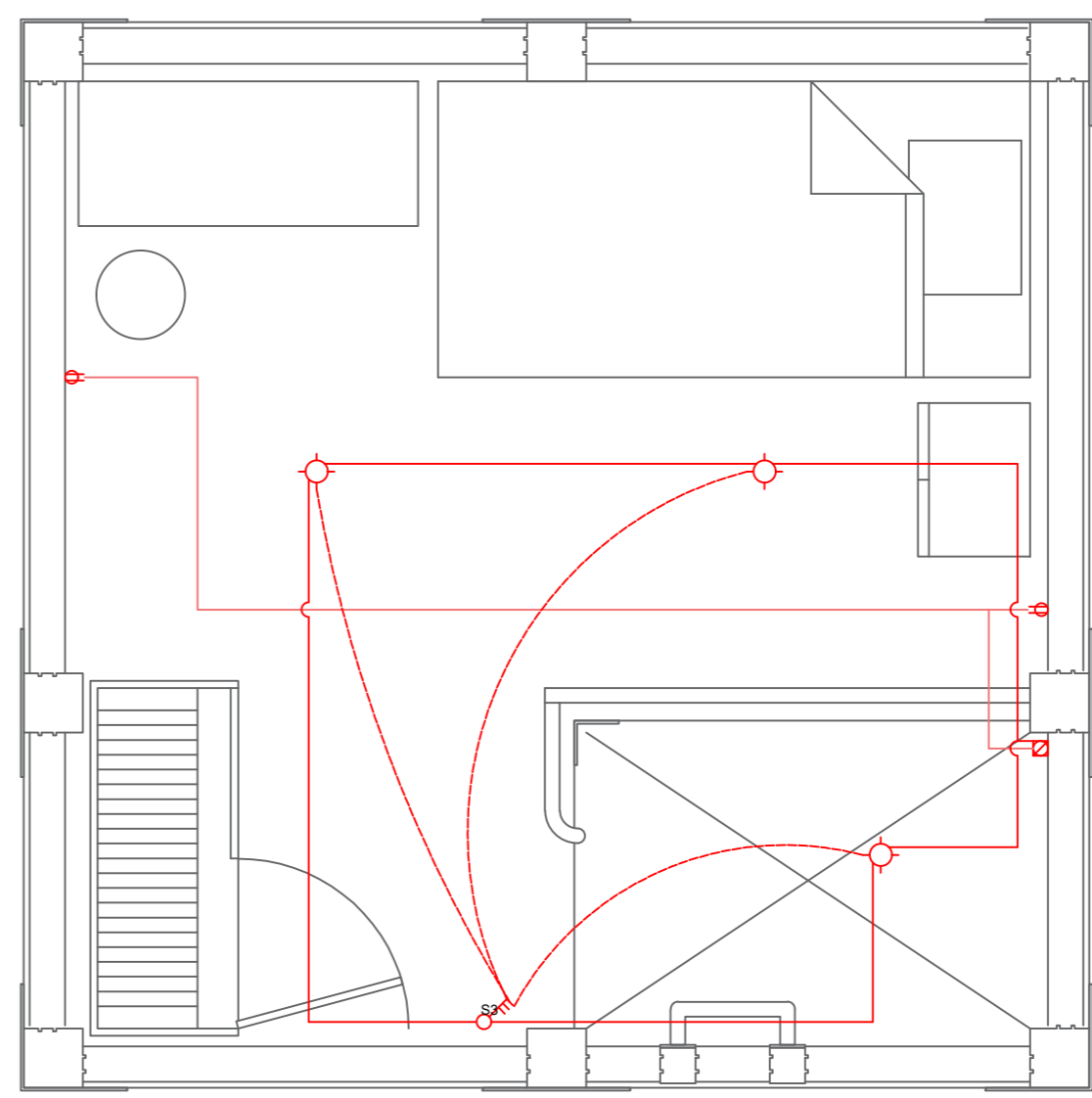
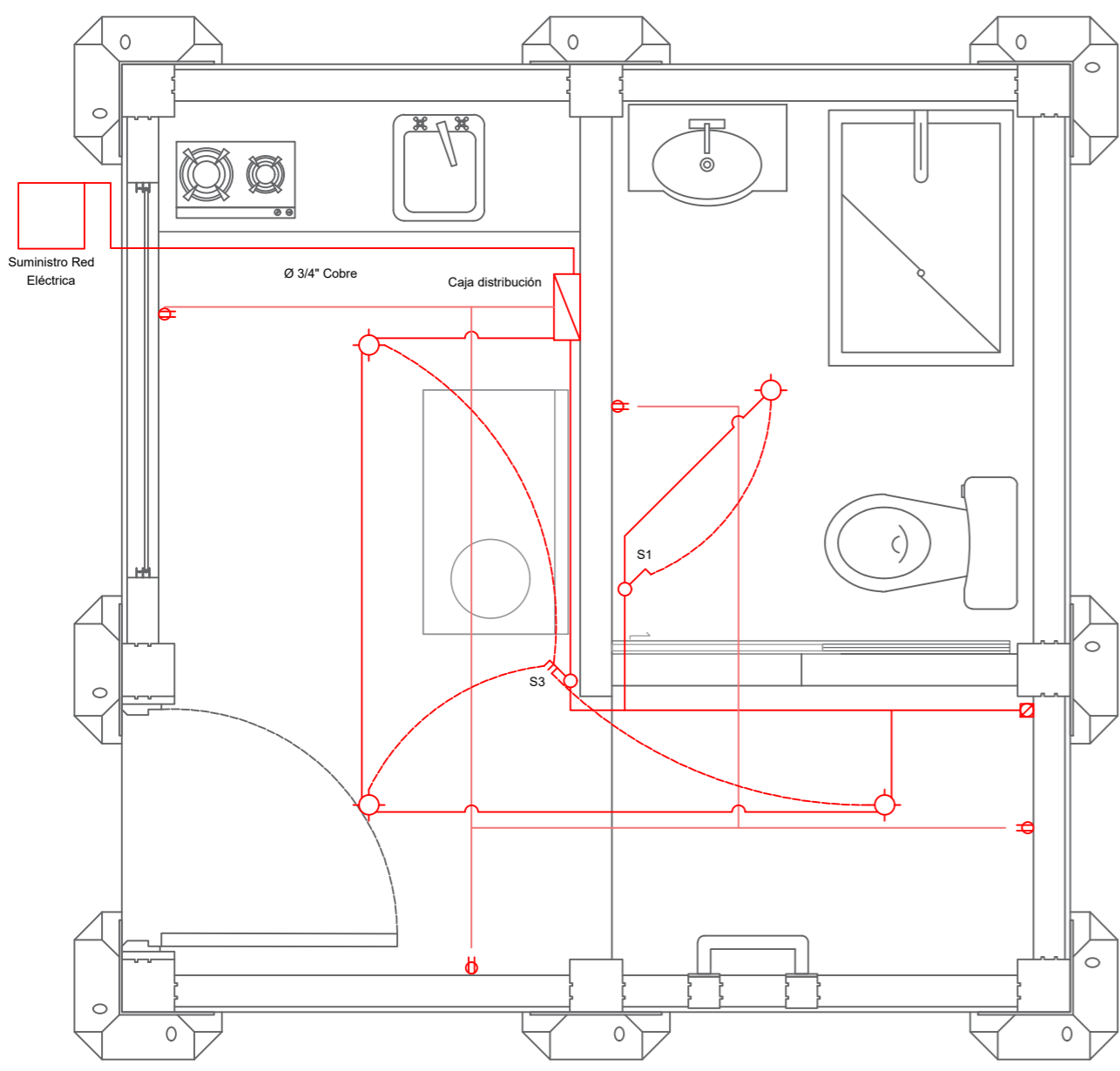



FACULTAD DE ARQUITECTURA

ESTUDIANTE:
ANDRÉS FELIPE JULIO RAMÍREZ

PROYECTO:
MÓDULOS DE VIVIENDA PARA HABITANTES DE CALLE
Proyecto Opción de Énfasis
Grupo 18
SEMESTRE X 2021

DOCENTE:
LILIANA ROCÍO PATIÑO LEÓN

CONTIENE:
Planta
Tipología 2

Orientación:

ESCALA: 1/30 FECHA: 01/12/21

ARCHIVO: .dwg FECHA COPIA: 00/00/00

OBSERVACIONES:

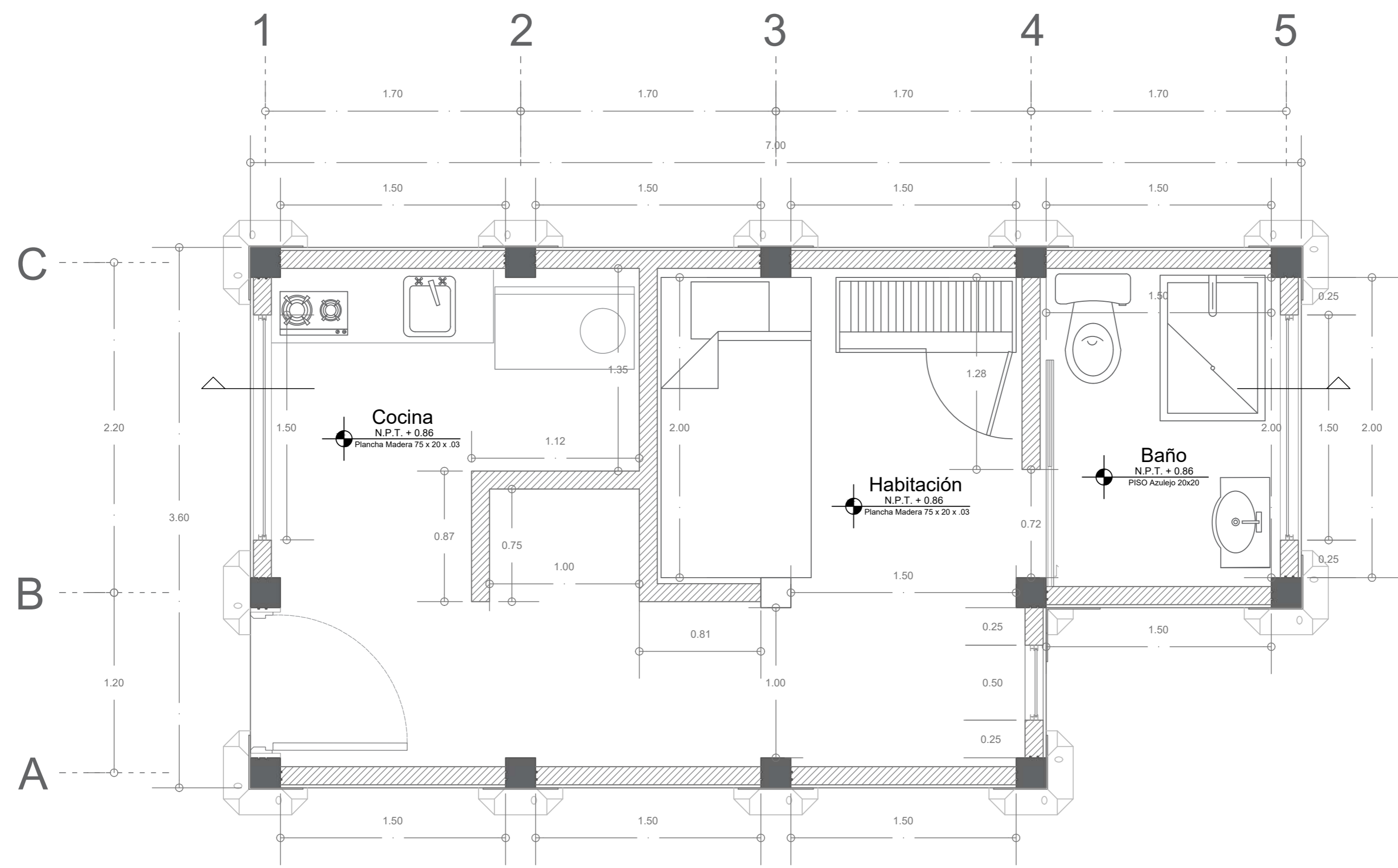



FACULTAD DE ARQUITECTURA

ESTUDIANTE:
ANDRÉS FELIPE JULIO RAMÍREZ

PROYECTO:
MÓDULOS DE VIVIENDA PARA HABITANTES DE CALLE
Proyecto Opción de Énfasis
Grupo 18
SEMESTRE X 2021

DOCENTE:
LILIANA ROCÍO PATIÑO LEÓN

CONTIENE:
Estructura
Tipología 2

Orientación:

ESCALA: 1/30 FECHA: 01/12/21

ARCHIVO: .dwg FECHA COPIA: 00/00/00

OBSERVACIONES:

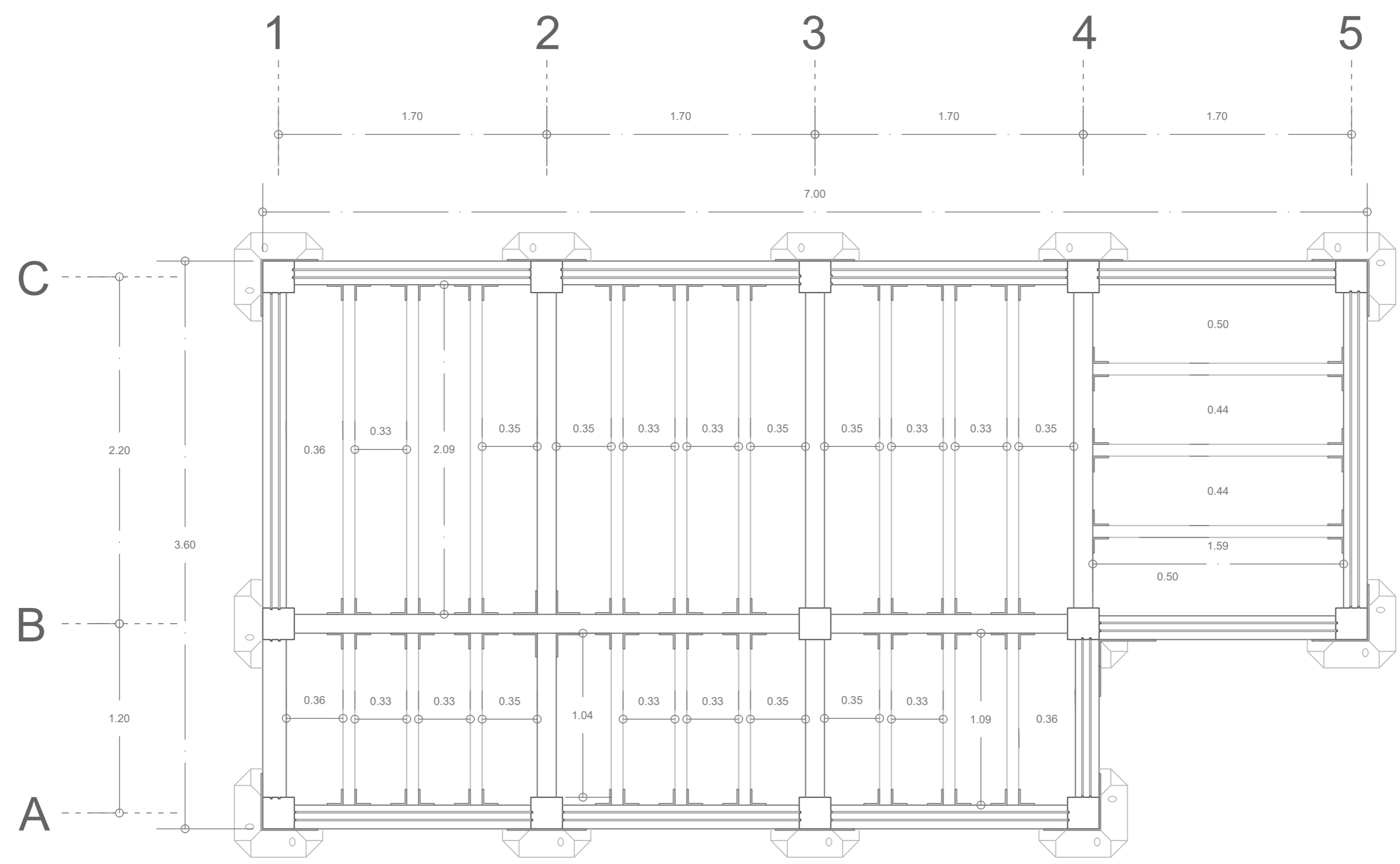



UNIVERSIDAD
La Gran Colombia

FACULTAD DE
ARQUITECTURA

ESTUDIANTE:

ANDRÉS FELIPE
JULIO RAMÍREZ

PROYECTO:

MÓDULOS DE
VIVIENDA PARA
HABITANTES DE
CALLE

Proyecto Opción
de Énfasis

Grupo 18
SEMESTRE X 2021

DOCENTE:
LILIANA ROCÍO
PATIÑO LEÓN

CONTIENE:

Estructura Cubierta
Tipología 2

Orientación:

| | |
|---------|----------|
| ESCALA: | FECHA: |
| 1/30 | 01/12/21 |

| | |
|----------|--------------|
| ARCHIVO: | FECHA COPIA: |
| .dwg | 00/00/00 |

OBSERVACIONES:

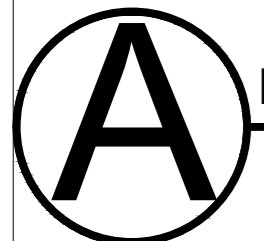
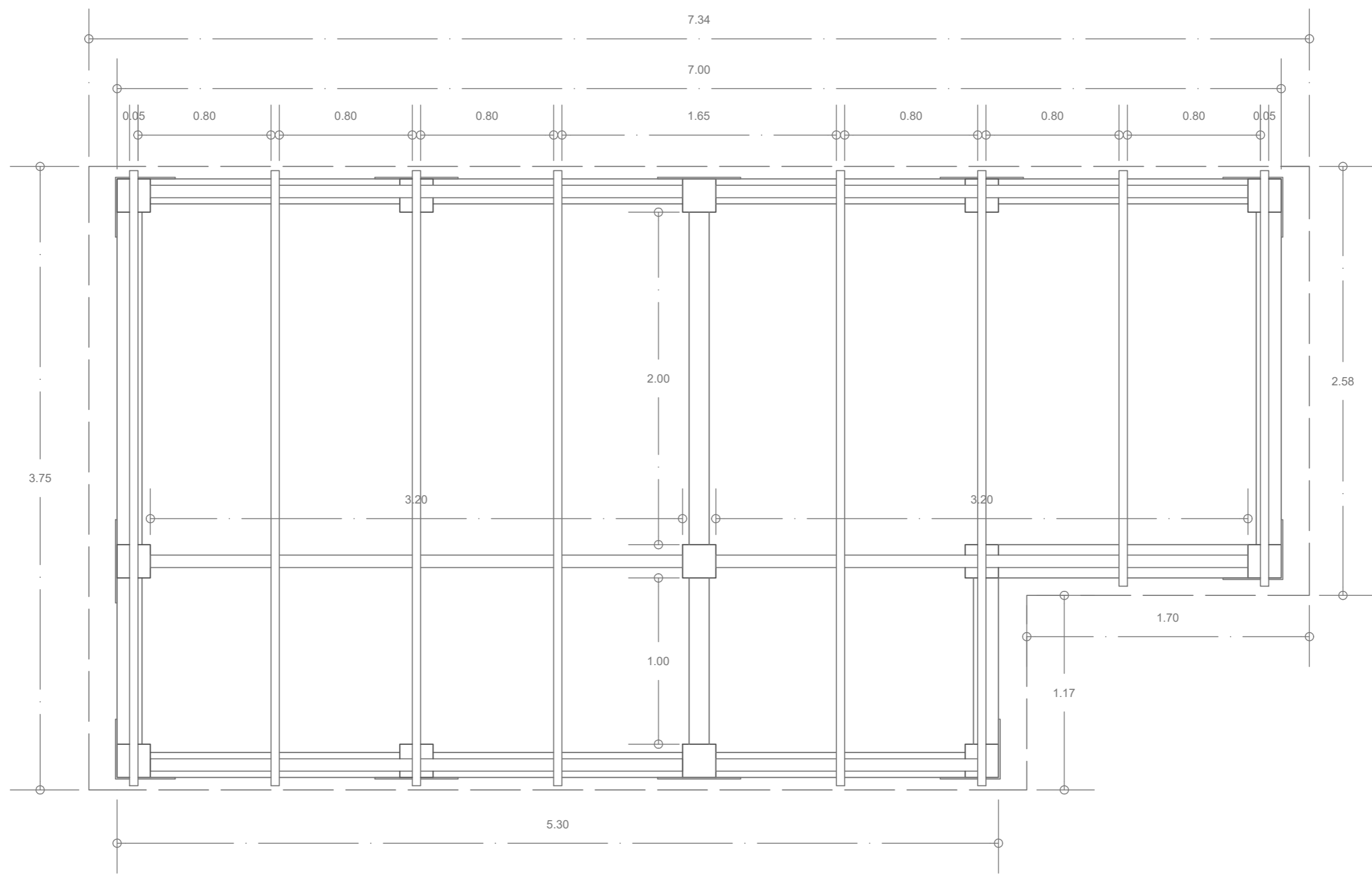

Estructura Cubierta Tipología 2
Esc. 1/30



UNIVERSIDAD
La Gran Colombia

FACULTAD DE
ARQUITECTURA

ESTUDIANTE:

ANDRÉS FELIPE
JULIO RAMÍREZ

PROYECTO:

MÓDULOS DE
VIVIENDA PARA
HABITANTES DE
CALLE

Proyecto Opción
de Énfasis

Grupo 18
SEMESTRE X 2021

DOCENTE:

LILIANA ROCÍO
PATIÑO LEÓN

CONTIENE:

Cubierta
Tipología 2

Orientación:

ESCALA:

1/30

FECHA:

01/12/21

ARCHIVO:

.dwg

FECHA COPIA:

00/00/00

OBSERVACIONES:

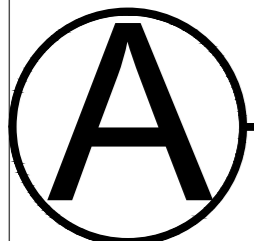
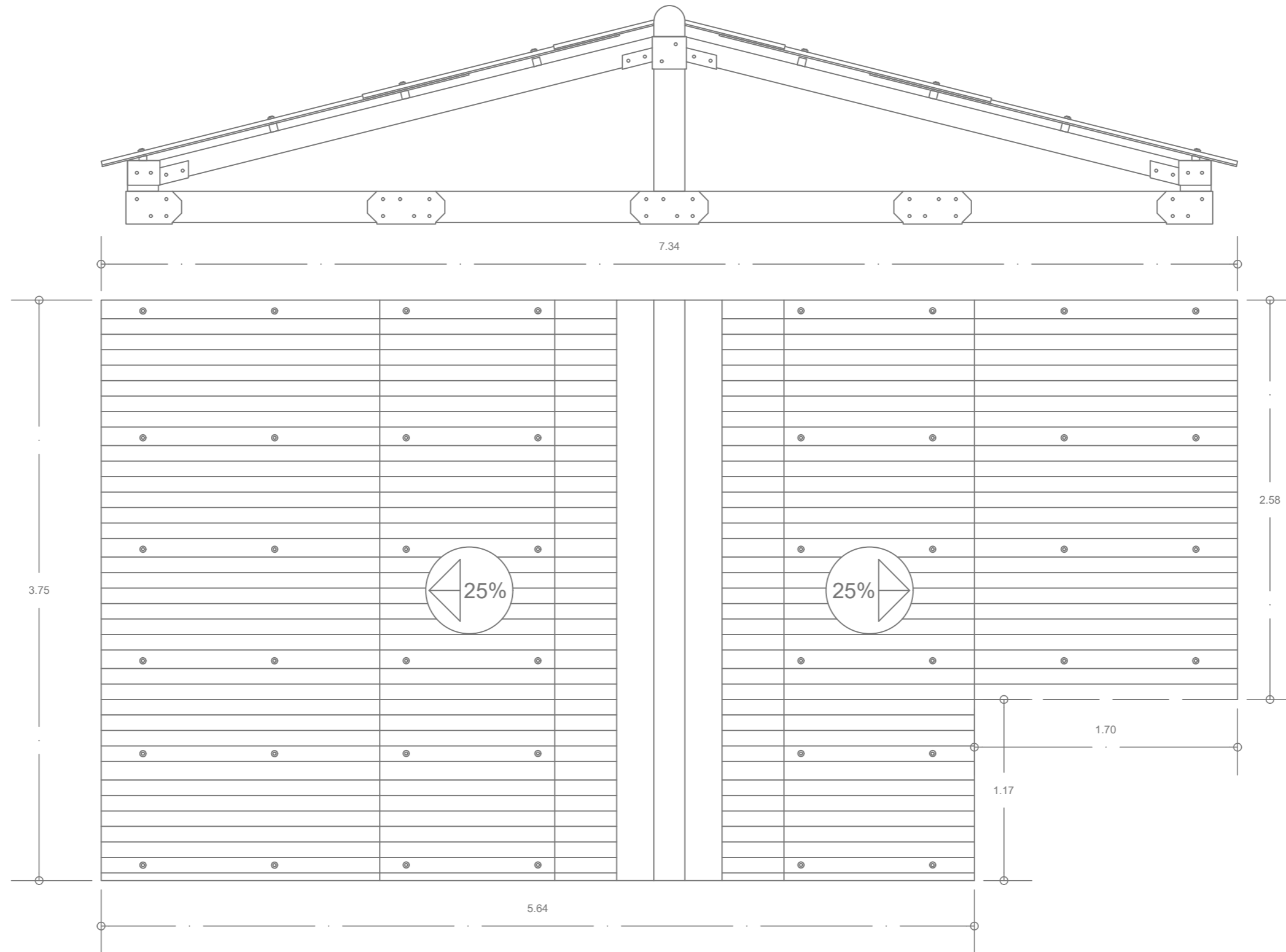

Cubierta Tipología 2

Esc. 1/30



FACULTAD DE ARQUITECTURA

ESTUDIANTE:
 ANDRÉS FELIPE JULIO RAMÍREZ

PROYECTO:
 MÓDULOS DE VIVIENDA PARA HABITANTES DE CALLE
 Proyecto Opción de Énfasis
 Grupo 18
 SEMESTRE X 2021

DOCENTE:
 LILIANA ROCÍO PATIÑO LEÓN

CONTIENE:
 Corte
 Tipología 2

Orientación:

ESCALA: 1/40
 FECHA: 01/12/21

ARCHIVO: .dwg
 FECHA COPIA: 00/00/00

OBSERVACIONES:

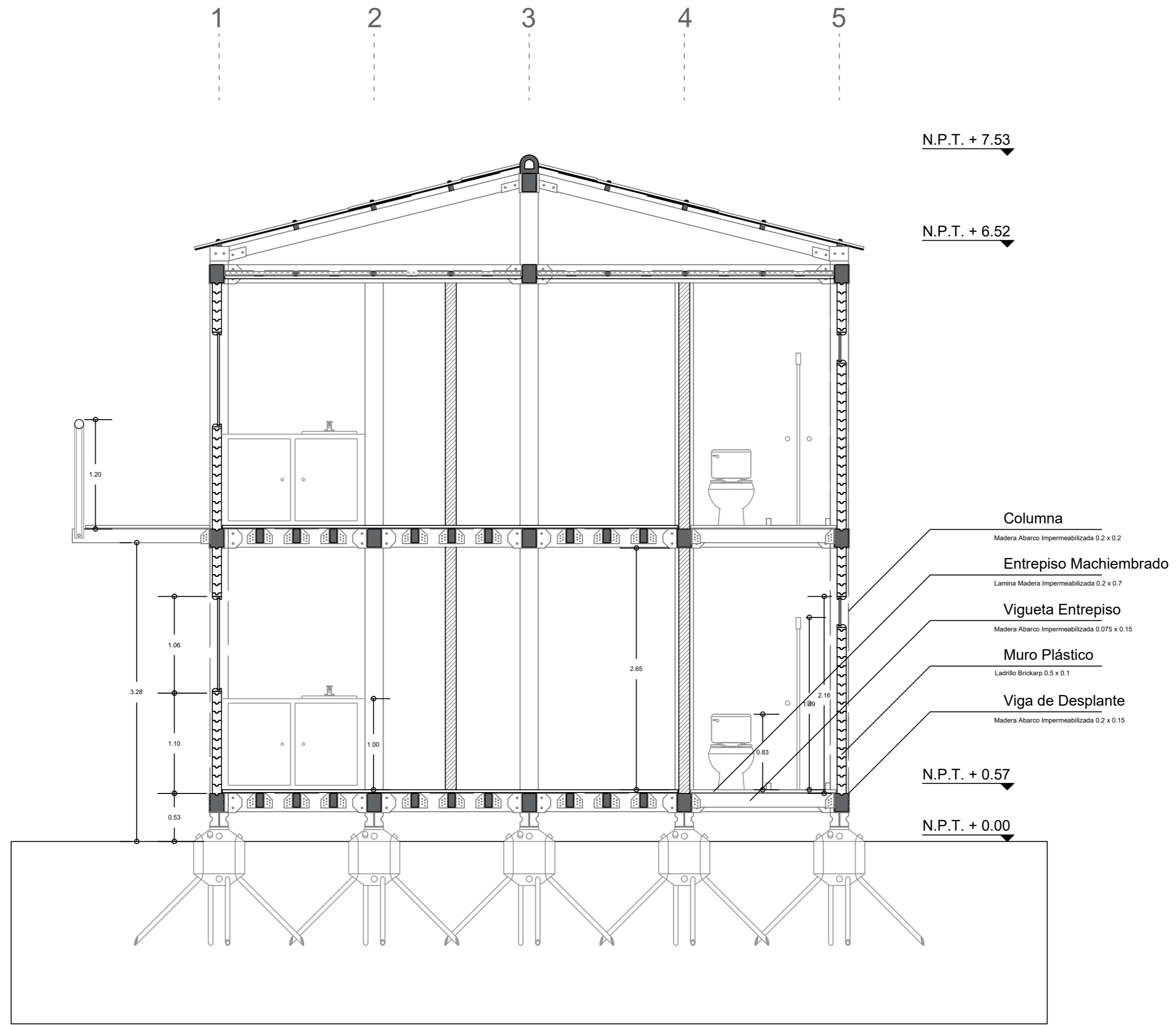

A Corte Tipología 2
 Esc. 1/40



FACULTAD DE ARQUITECTURA

ESTUDIANTE:
 ANDRÉS FELIPE JULIO RAMÍREZ

PROYECTO:
 MÓDULOS DE VIVIENDA PARA HABITANTES DE CALLE
 Proyecto Opción de Énfasis
 Grupo 18
 SEMESTRE X 2021

DOCENTE:
 LILIANA ROCÍO PATIÑO LEÓN

CONTIENE:
 Desagüe
 Tipología 2

Orientación:

ESCALA: 1/30
 FECHA: 01/12/21

ARCHIVO: .dwg
 FECHA COPIA: 00/00/00

OBSERVACIONES:

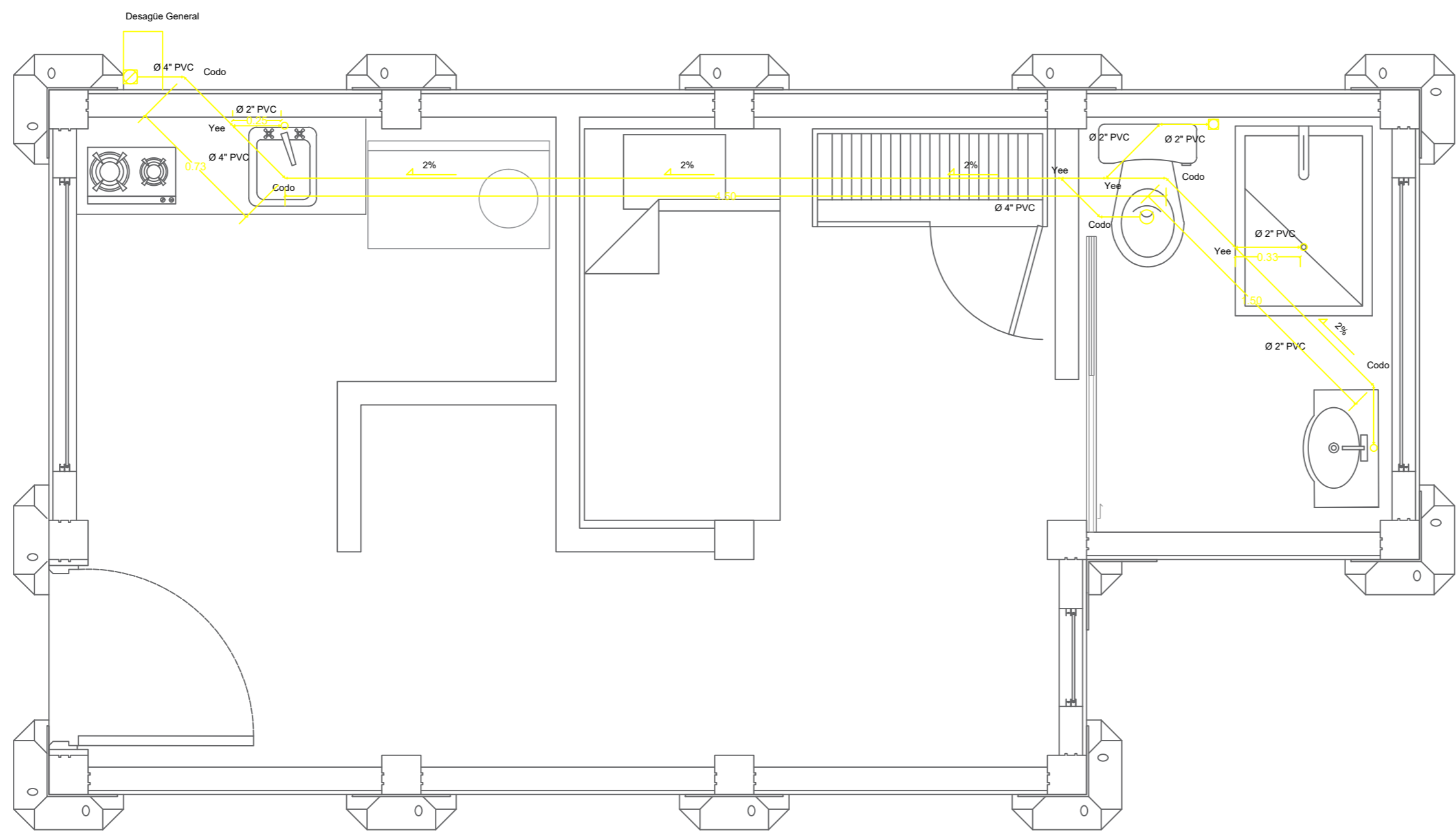

- Desembocadura Desagüe General
- Ventilación Desagüe
- Tubería Desagüe
- Unión "Yee"
- Codo 135°



FACULTAD DE ARQUITECTURA

ESTUDIANTE:
ANDRÉS FELIPE JULIO RAMÍREZ

PROYECTO:
MÓDULOS DE VIVIENDA PARA HABITANTES DE CALLE
Proyecto Opción de Énfasis
Grupo 18
SEMESTRE X 2021

DOCENTE:
LILIANA ROCÍO PATIÑO LEÓN

CONTIENE:
Desagüe Tipología 2

Orientación:

ESCALA: 1/30 FECHA: 01/12/21

ARCHIVO: .dwg FECHA COPIA: 00/00/00



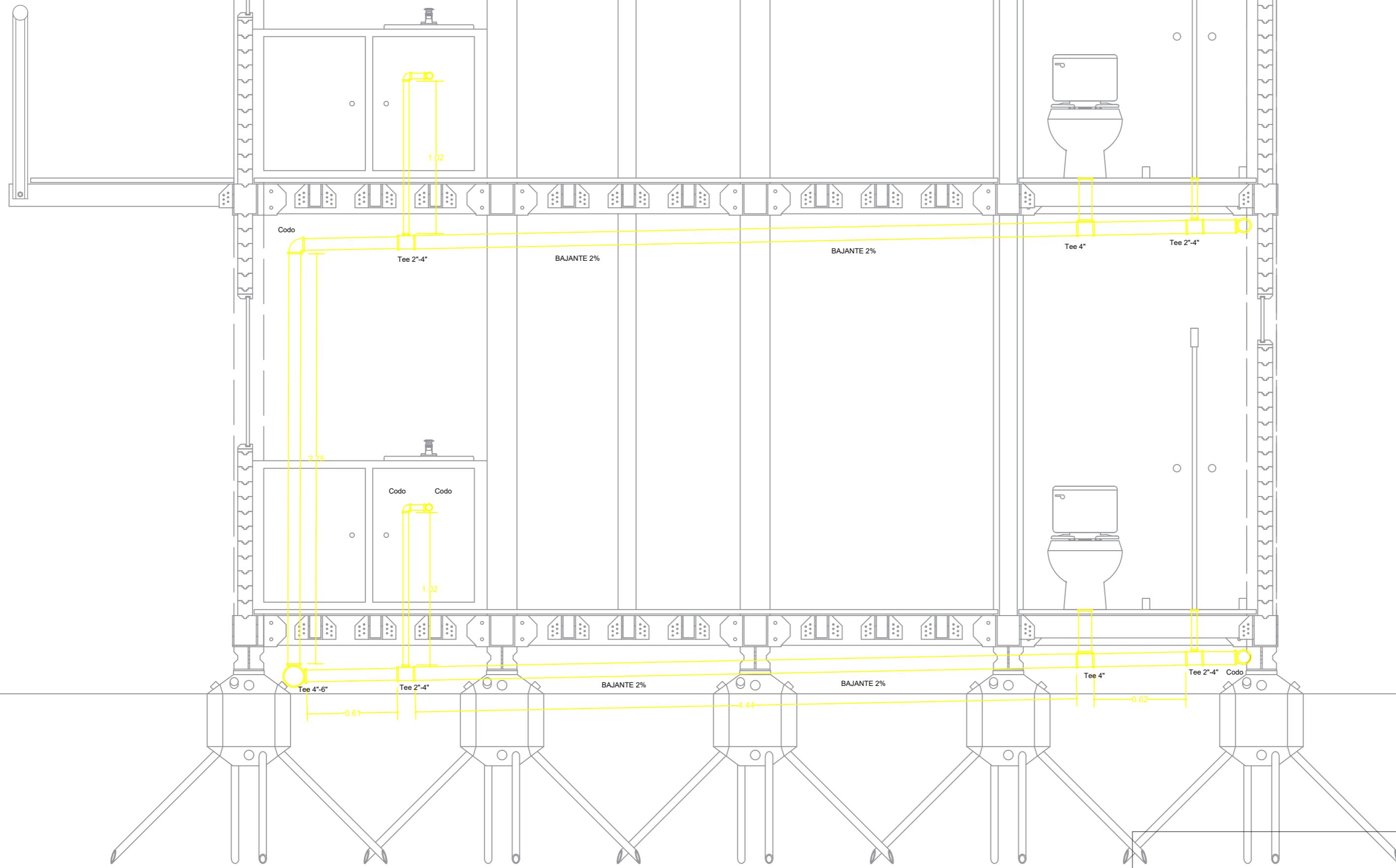

OBSERVACIONES:







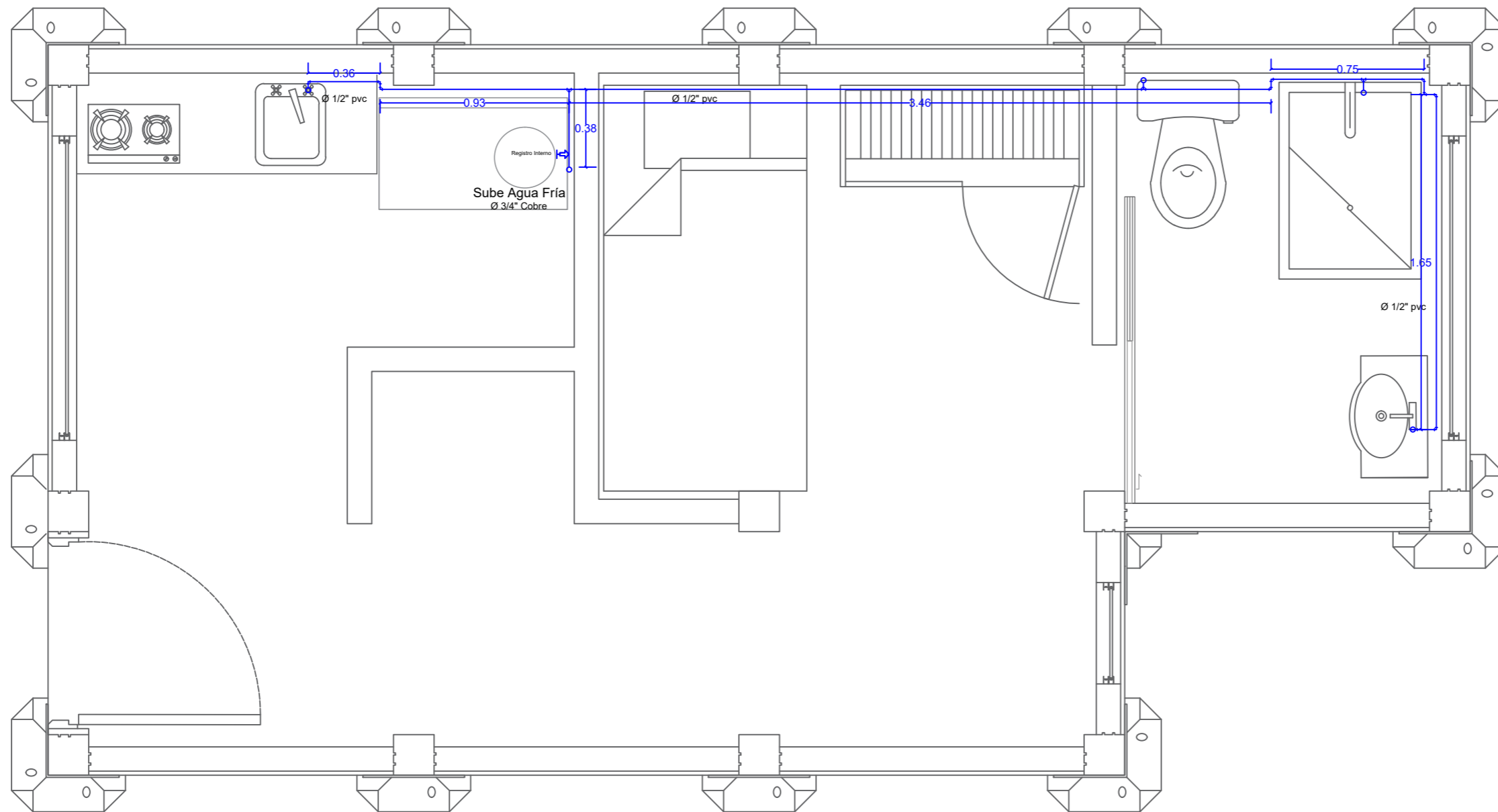

N.P.T. + 3.47

N.P.T. + 0.57

N.P.T. + 0.00

-  Desembocadura Desagüe General
-  Ventilación Desagüe
-  Tubería Desagüe
-  Unión "Yee"
-  Codo 135°



| | |
|---|-------------------------|
|  | Suministro Agua Potable |
|  | agua Fría |
|  | Registro Interno |
|  | Unión "Tee" |
|  | Codo 90° |



FACULTAD DE ARQUITECTURA

ESTUDIANTE:
 ANDRÉS FELIPE JULIO RAMÍREZ

PROYECTO:
 MÓDULOS DE VIVIENDA PARA HABITANTES DE CALLE
 Proyecto Opción de Énfasis
 Grupo 18
 SEMESTRE X 2021

DOCENTE:
 LILIANA ROCÍO PATIÑO LEÓN

CONTIENE:
 Suministro Agua Potable
 Tipología 2

Orientación:

ESCALA: 1/30
 FECHA: 01/12/21

ARCHIVO: .dwg
 FECHA COPIA: 00/00/00

OBSERVACIONES:

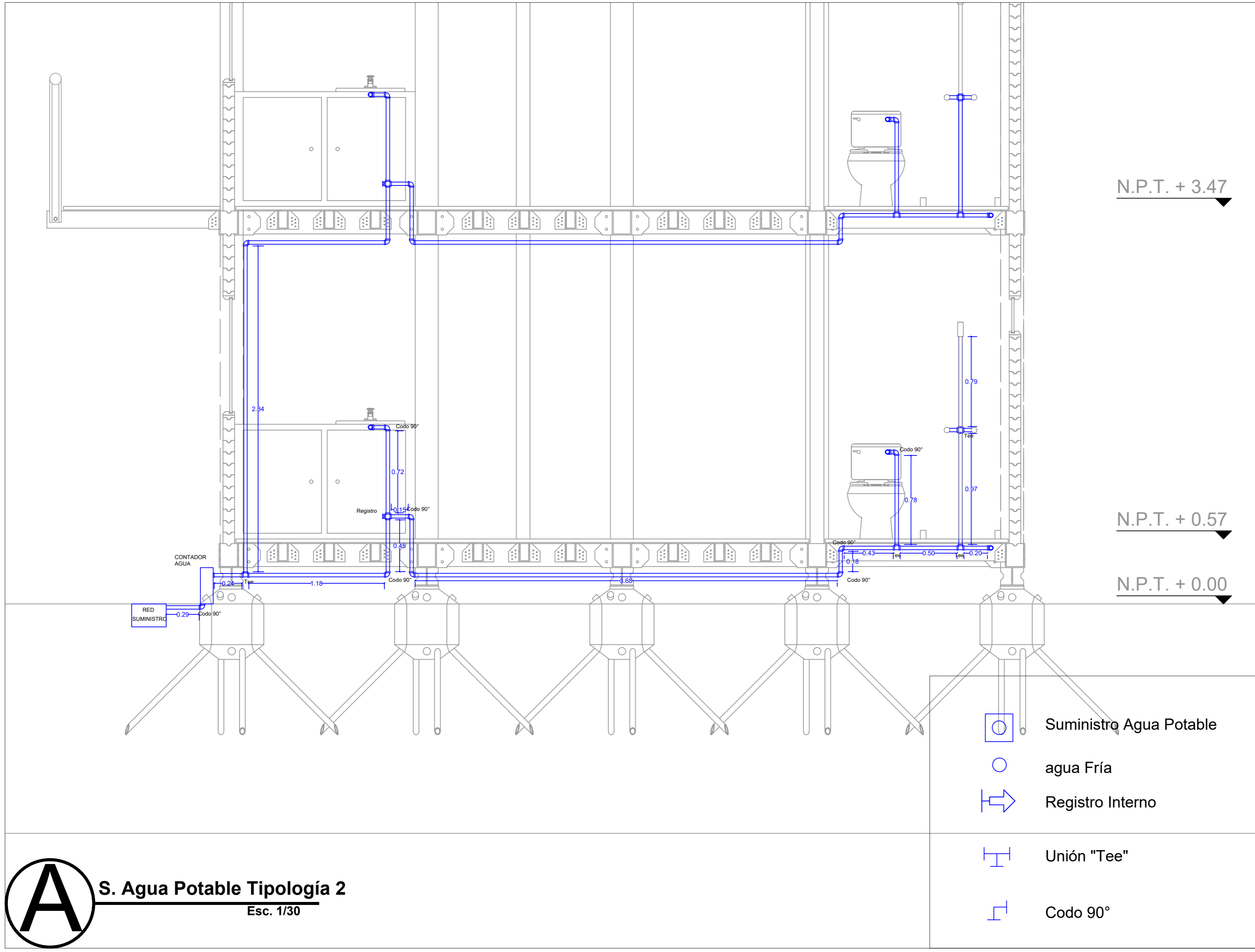

A S. Agua Potable Tipología 2
 Esc. 1/30

-  Suministro Agua Potable
-  agua Fría
-  Registro Interno
-  Unión "Tee"
-  Codo 90°



FACULTAD DE ARQUITECTURA

ESTUDIANTE:
 ANDRÉS FELIPE JULIO RAMÍREZ

PROYECTO:
 MÓDULOS DE VIVIENDA PARA HABITANTES DE CALLE
 Proyecto Opción de Énfasis
 Grupo 18
 SEMESTRE X 2021

DOCENTE:
 LILIANA ROCÍO PATIÑO LEÓN

CONTIENE:
 Red Eléctrica
 Tipología 2

Orientación:

ESCALA: 1/30
 FECHA: 01/12/21

ARCHIVO: .dwg
 FECHA COPIA: 00/00/00

OBSERVACIONES:

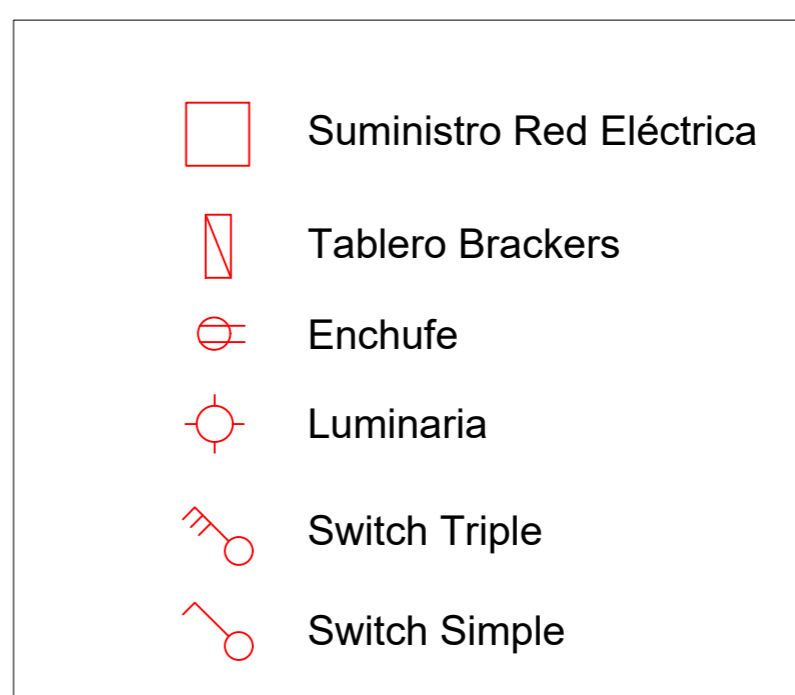
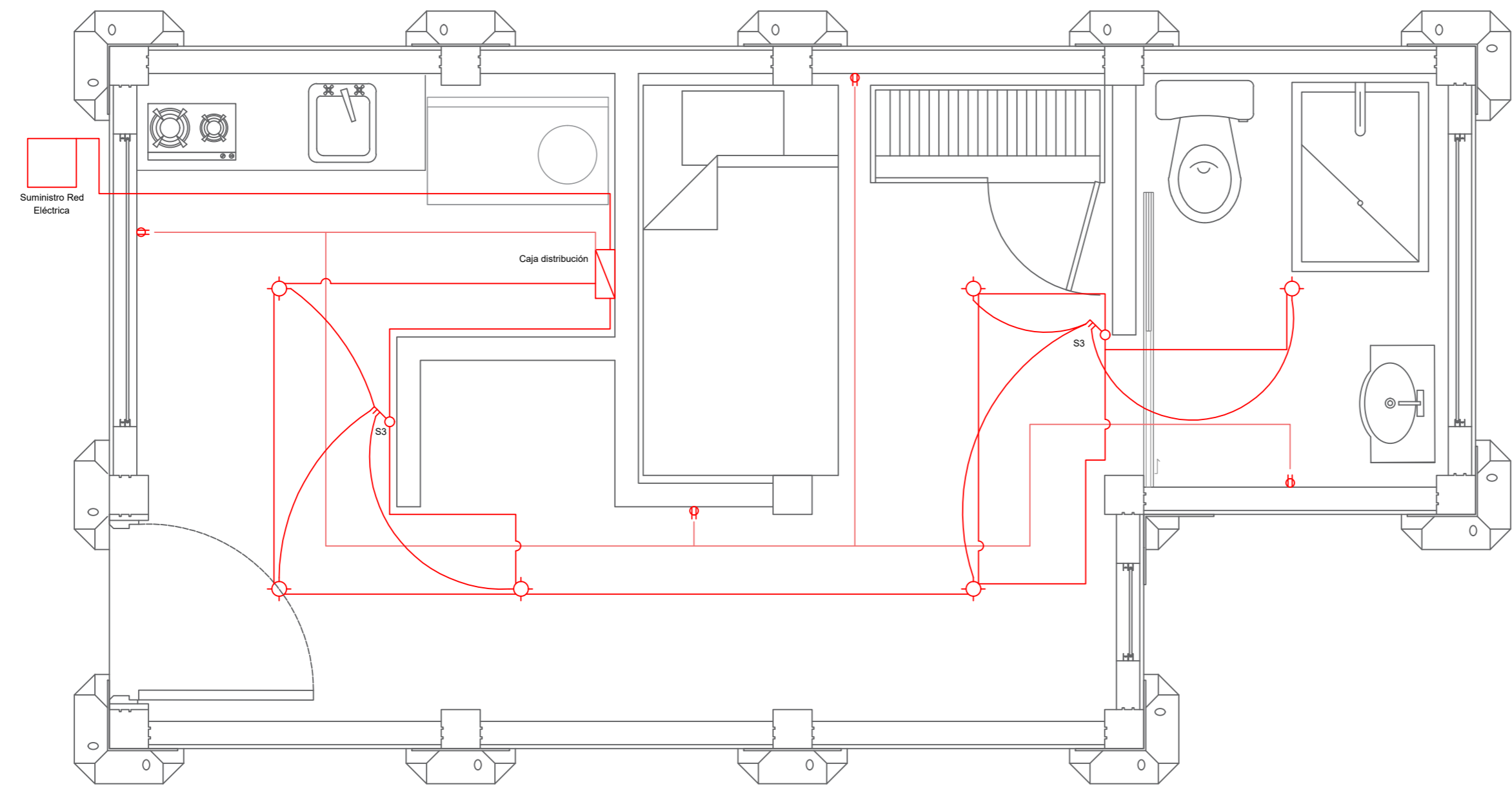

Corte Fachada Equipamiento

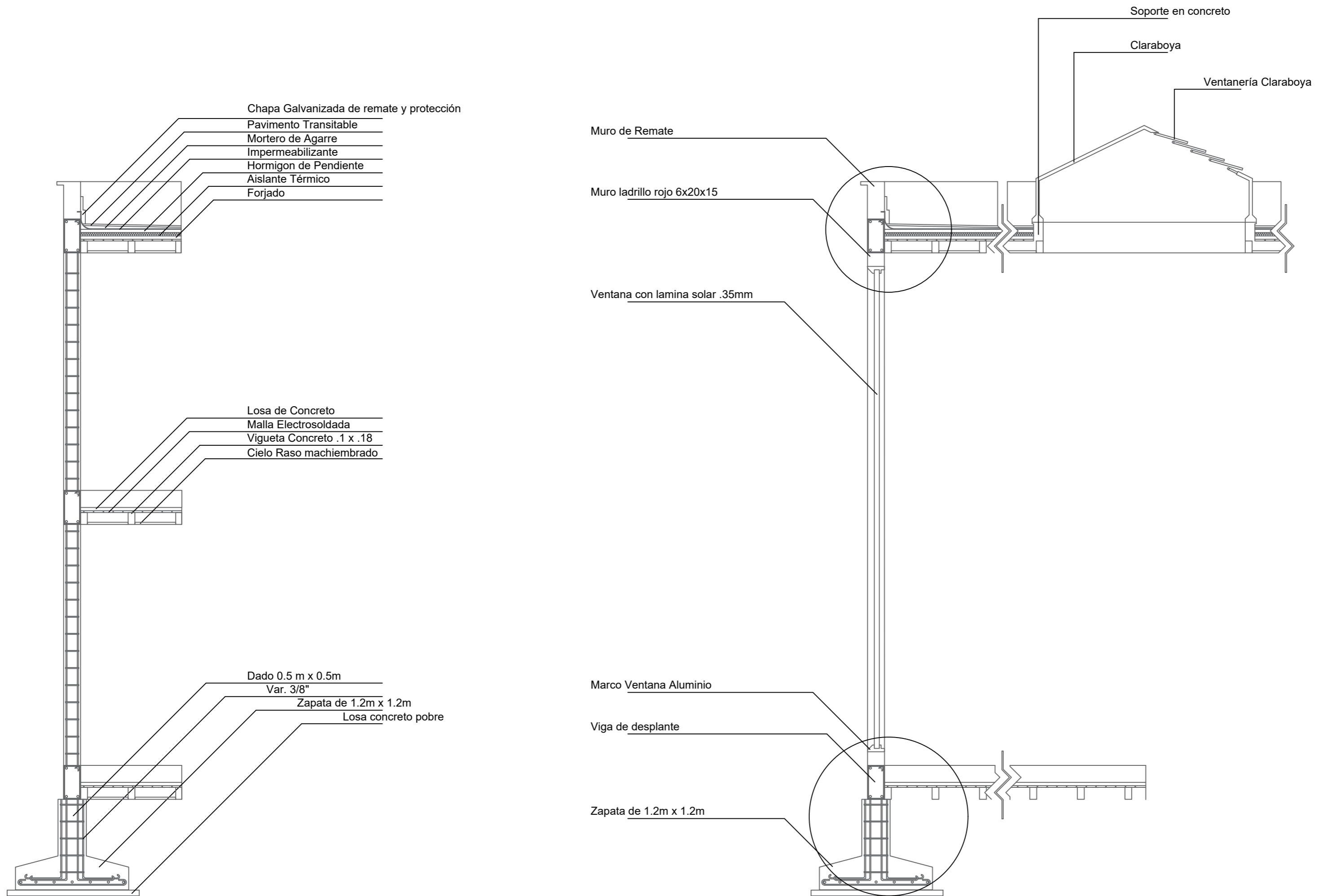

| | | |
|--|--------------|--------------|
| REVISIÓN | PLANO No. | PLANCHAS No. |
| 1 | D-001 | 31 |
|  <p>UNIVERSIDAD La Gran Colombia</p> | | |
| <p>FACULTAD DE ARQUITECTURA</p> | | |
| ESTUDIANTE: | | |
| <p>ANDRÉS FELIPE JULIO RAMÍREZ</p> | | |
| PROYECTO: | | |
| <p>MÓDULOS DE VIVIENDA PARA HABITANTES DE CALLE</p> <p>Proyecto Opción de Énfasis</p> <p>Grupo 18</p> <p>SEMESTRE X 2021</p> | | |
| DOCENTE: | | |
| <p>LILIANA ROCÍO PATIÑO LEÓN</p> | | |
| CONTIENE: | | |
| <p>Corte Fachada Equipamiento</p> | | |
| Orientación: | | |
| <p>N.P.T. + 0.00</p> | | |
| ESCALA: | FECHA: | |
| 1/50 | 01/12/21 | |
| ARCHIVO: | FECHA COPIA: | |
| .dwg | 00/00/00 | |
| OBSERVACIONES: | | |
| | | |
| REVISIÓN: | PLANO No. | PLANCHAS No. |
| 1 | D-001 | 31 |



FACULTAD DE ARQUITECTURA

ESTUDIANTE:
 ANDRÉS FELIPE JULIO RAMÍREZ

PROYECTO:
 MÓDULOS DE VIVIENDA PARA HABITANTES DE CALLE
 Proyecto Opción de Énfasis
 Grupo 18
 SEMESTRE X 2021

DOCENTE:
 LILIANA ROCÍO PATIÑO LEÓN

CONTIENE:
 Corte Fachada
 Equipamiento

Orientación:

ESCALA: 1/30
 FECHA: 01/12/21

ARCHIVO: .dwg
 FECHA COPIA: 00/00/00

OBSERVACIONES:

Detalle Pasarela

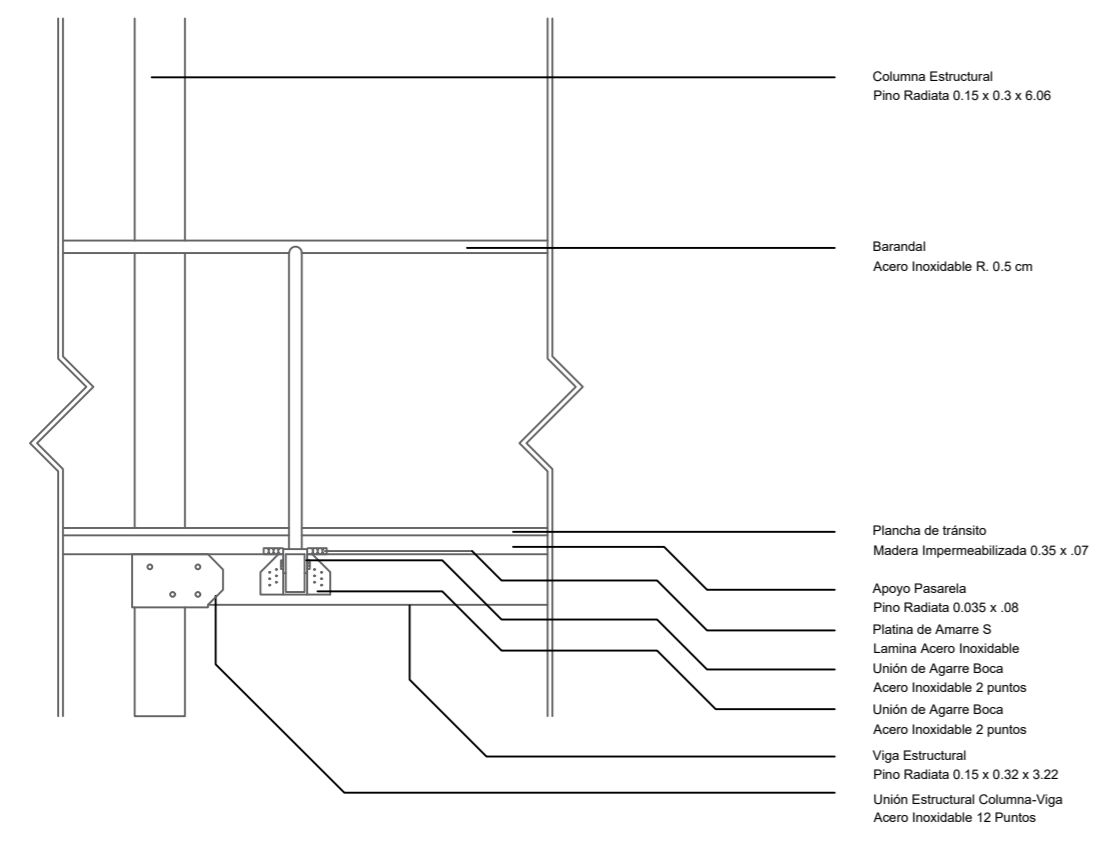

Detalle Cubierta

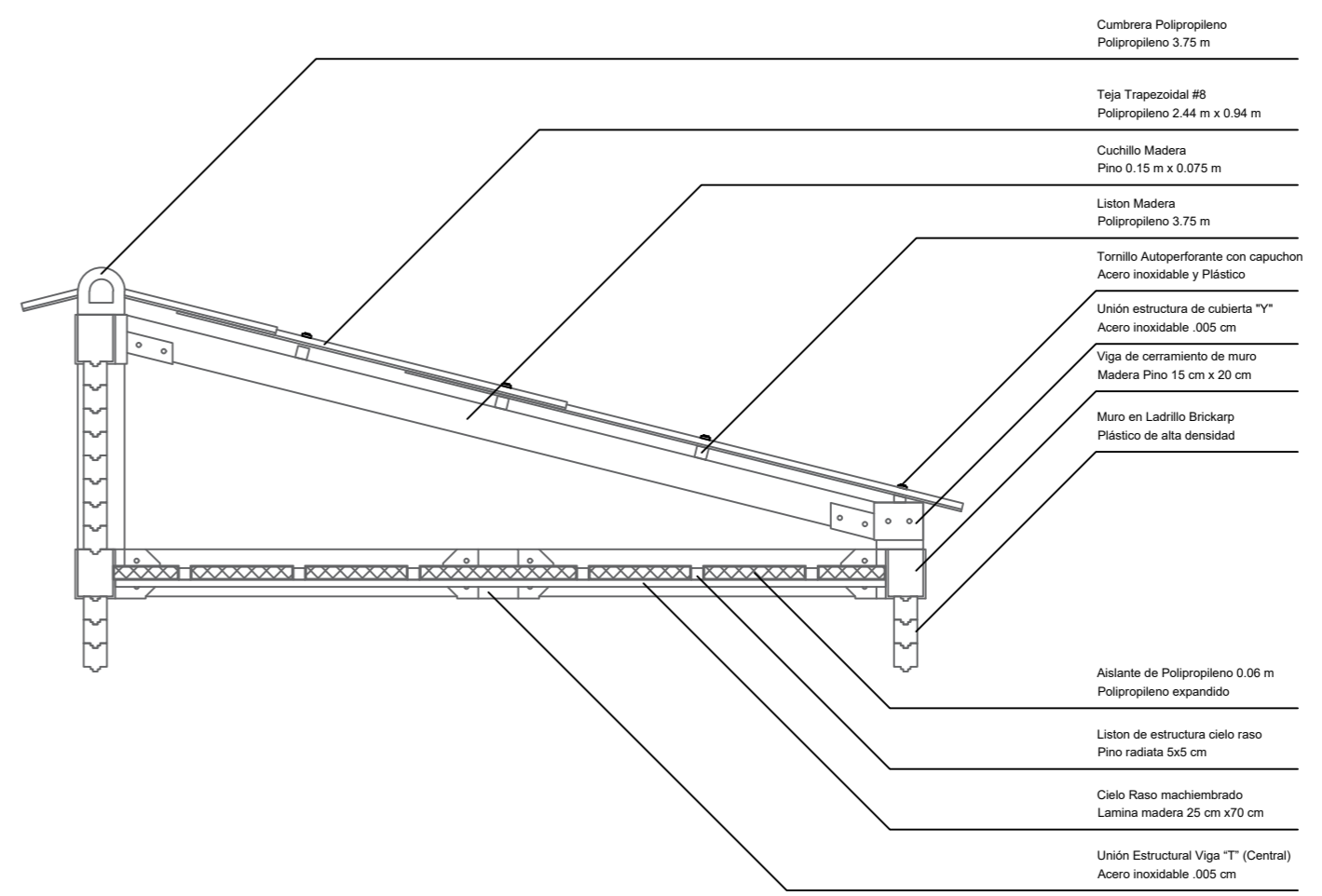

Piloedre Sencillo

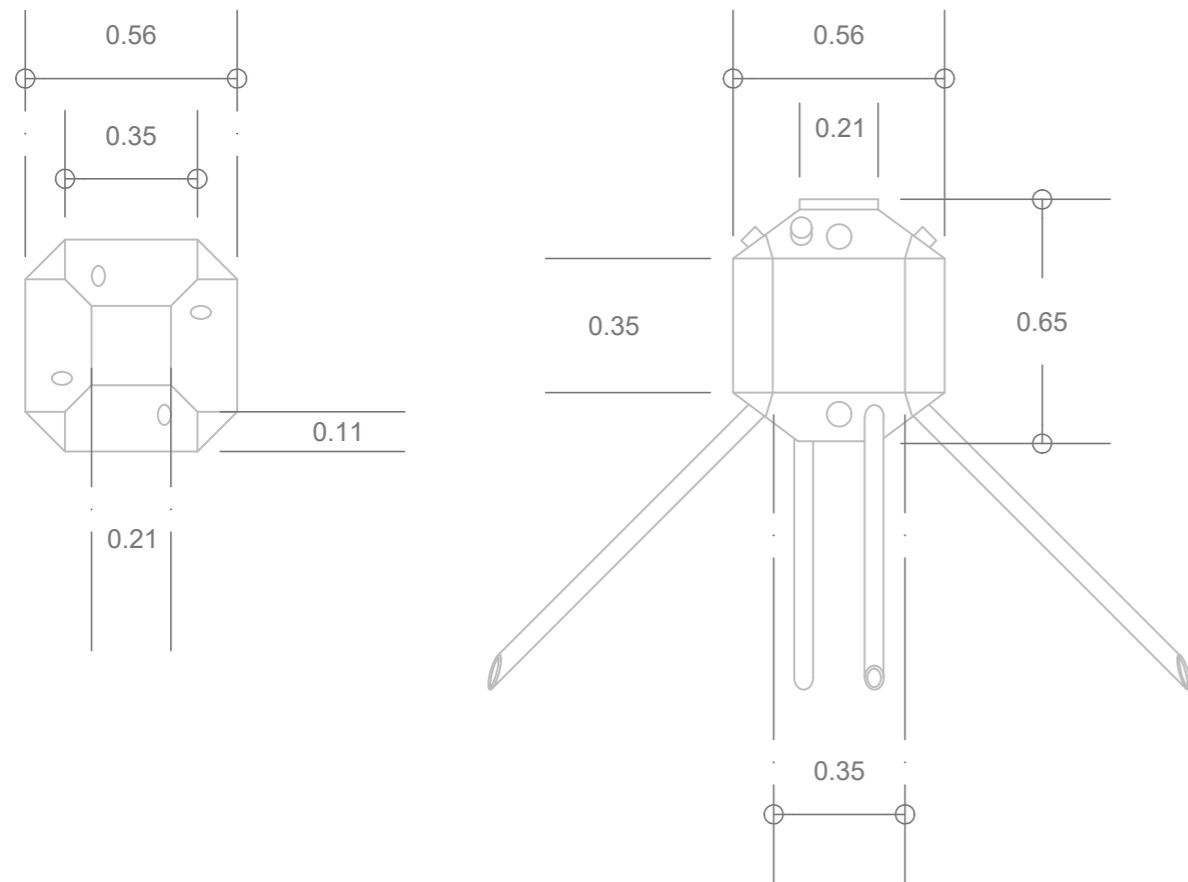

Teja Plástica

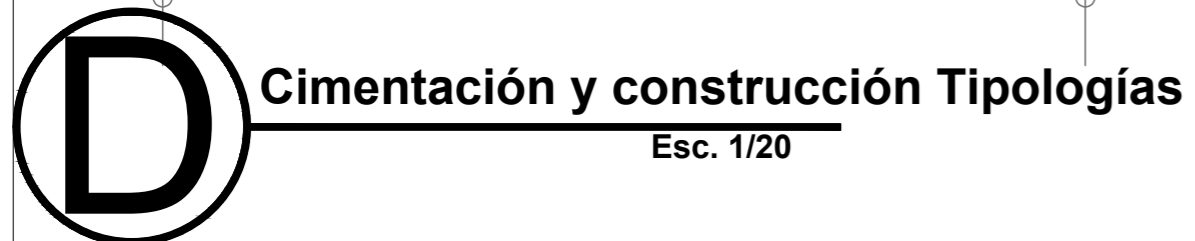
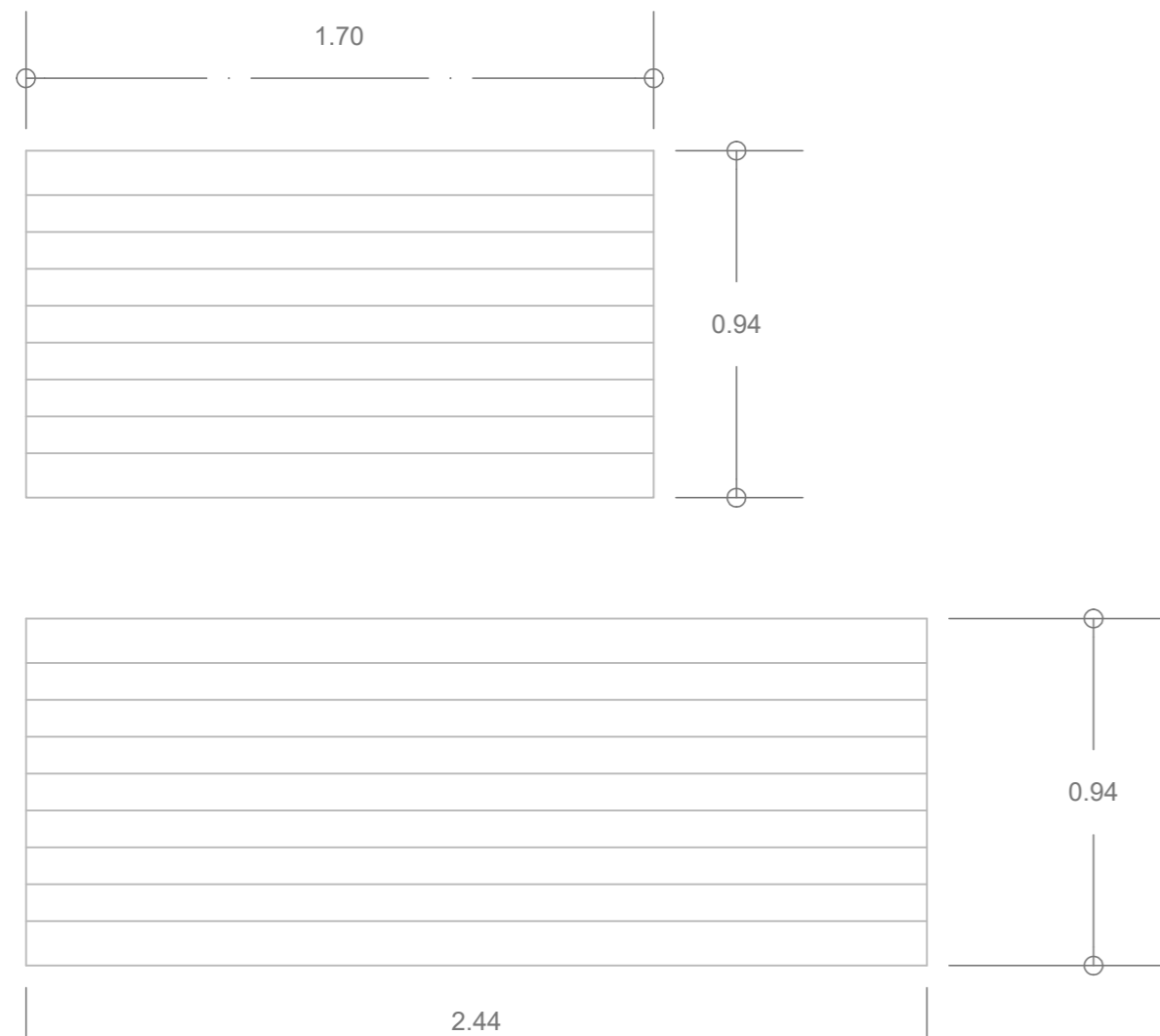

Ladrillo Plástico Brickarp

Medio Ladrillo A

Medio Ladrillo B

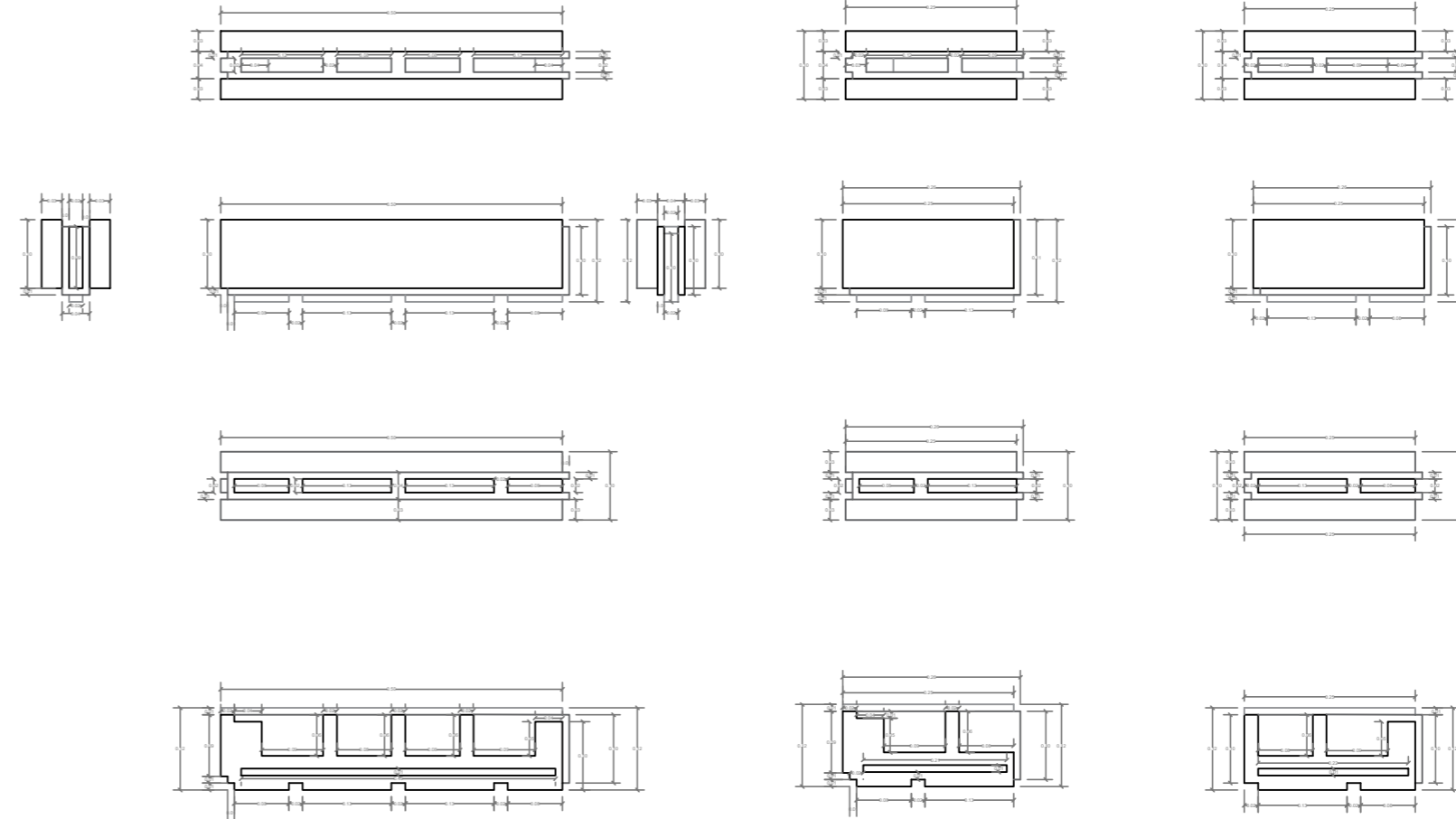

Esc. 1/10

Vigas Estructurales



ADAPTACIÓN A LADRILLO BRICKARP

VIGA ESTRUCTURAL DESPLANTE

VIGA ESTRUCTURAL CENTRAL

VIGA ESTRUCTURAL CERRAMIENTO

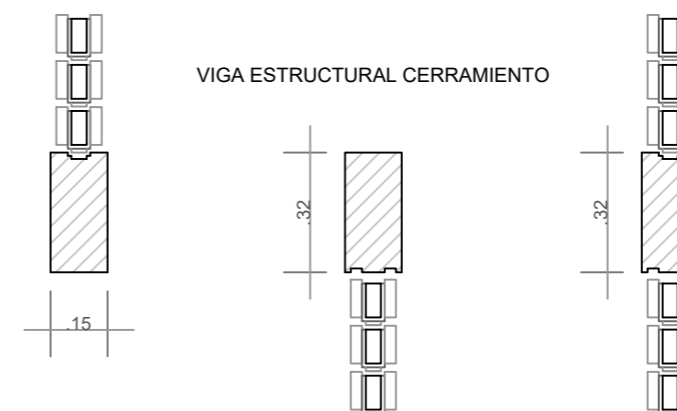

Esc. 1/20

| | | |
|---|--------------|--------------|
| DE | 000 | 33 |
| PLANCHAS No. | | REVISIÓN |
|  | | |
| FACULTAD DE ARQUITECTURA | | |
| ESTUDIANTE: | | |
| ANDRÉS FELIPE JULIO RAMÍREZ | | |
| PROYECTO: | | |
| MÓDULOS DE VIVIENDA PARA HABITANTES DE CALLE Proyecto Opción de Énfasis Grupo 18 SEMESTRE X 2021 | | |
| DOCENTE: | | |
| LILIANA ROCÍO PATIÑO LEÓN | | |
| CONTIENE: | | |
| Cimentación y Construcción | | |
| Orientación: | | |
| | | |
| ESCALA: | FECHA: | |
| Indicada | 01/12/21 | |
| ARCHIVO: | FECHA COPIA: | |
| .dwg | 00/00/00 | |
| OBSERVACIONES: | | |
| | | |
| REVISIÓN: | PLANO No. | PLANCHAS No. |
| 1 | D-003 | 33 |
| | | DIE |



FACULTAD DE ARQUITECTURA

ESTUDIANTE:
 ANDRÉS FELIPE JULIO RAMÍREZ

PROYECTO:
 MÓDULOS DE VIVIENDA PARA HABITANTES DE CALLE
 Proyecto Opción de Énfasis
 Grupo 18
 SEMESTRE X 2021

DOCENTE:
 LILIANA ROCÍO PATIÑO LEÓN

CONTIENE:
 Uniones
 Construcción Tipologías

Orientación:

ESCALA: 1/25
 FECHA: 01/12/21

ARCHIVO: .dwg
 FECHA COPIA: 00/00/00

OBSERVACIONES:

Unión Estructural Piloedre "L" (Esquinera)

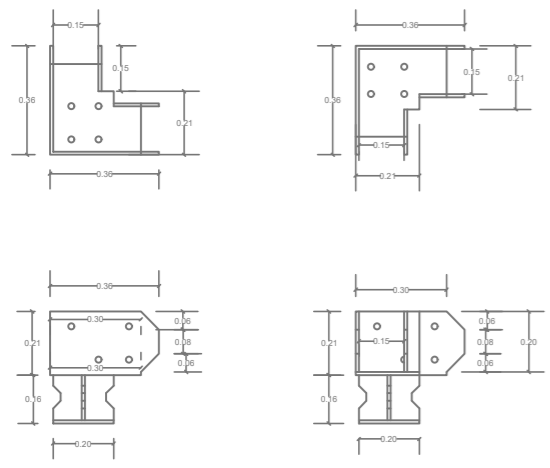

Unión Estructural Piloedre "T" (Central)

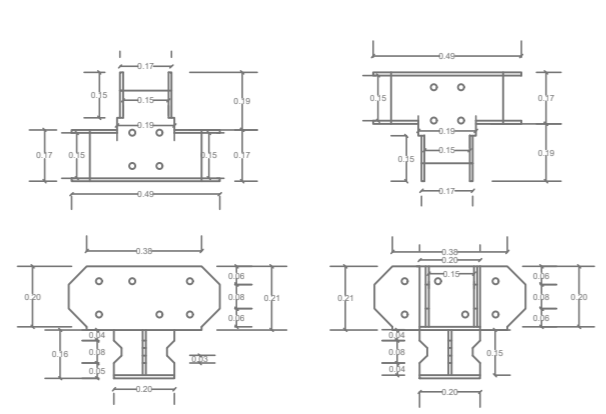

Unión Estructural Viga "L" (Esquinera)

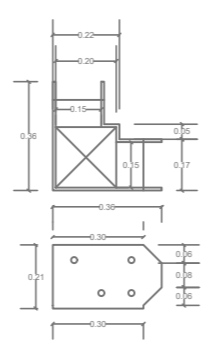

Unión Estructural Viga "T" (Central)

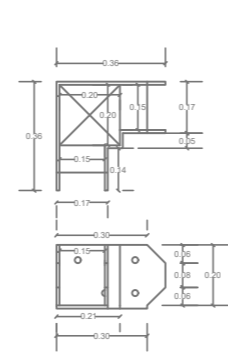

Unión estructura de cubierta "P"

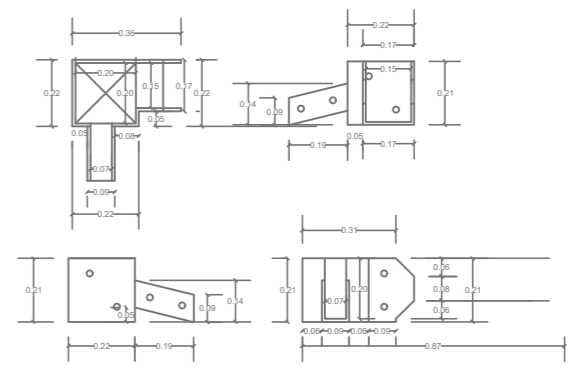

Unión estructura de cubierta "T"

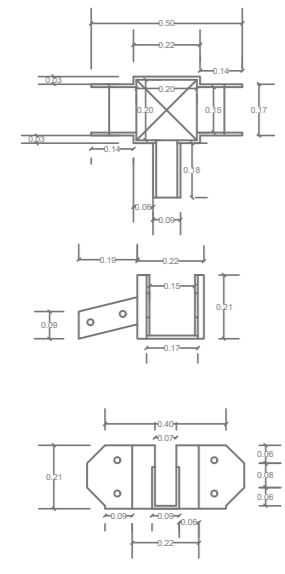

Unión estructura de cubierta Especial "T"

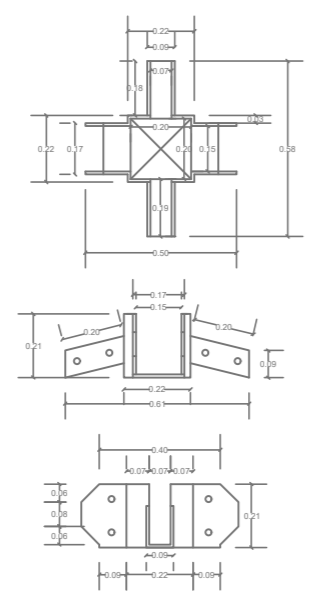

Unión estructura de cubierta "Y"

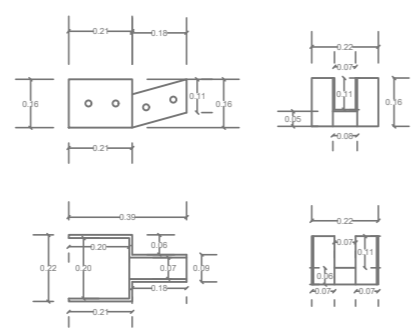

Unión "Cruz" soporte de escalera

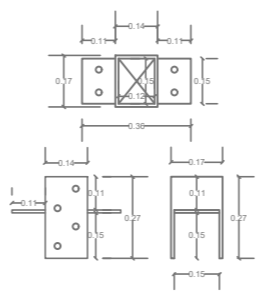

Unión "Cruz Doble" soporte de escalera

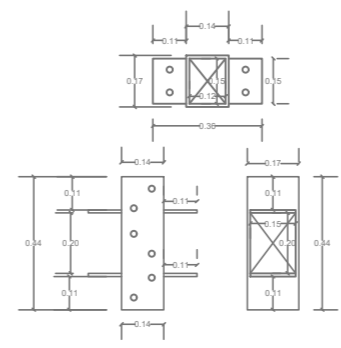

Unión "U" para Viguetas

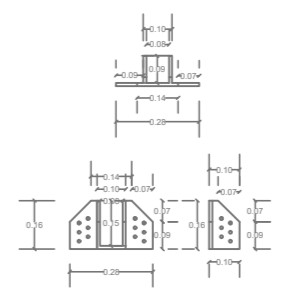

Unión ".50" de Escalón

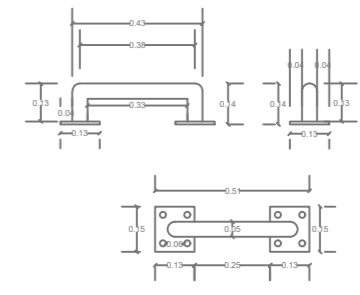

Platinas

Platina Soporte Listones "S"

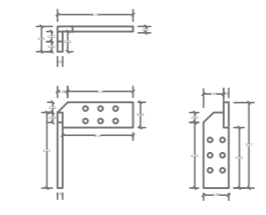

Platina Soporte Listones "Cejilla"

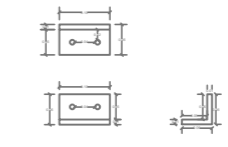

CORTE LONGITUDINAL



CORTE TRANSVERSAL



| | | | |
|---|--------------|---------------|----------|
| 30 | | 900-D | 35 |
| ON VINCULO | | ON CONCEPTO | NO SUABO |
| | | | |
| UNIVERSIDAD La Gran Colombia | | | |
| FACULTAD DE ARQUITECTURA | | | |
| ESTUDIANTE: | | | |
| ANDRÉS FELIPE JULIO RAMÍREZ | | | |
| PROYECTO: | | | |
| MÓDULOS DE VIVIENDA PARA HABITANTES DE CALLE | | | |
| Proyecto Opción de Énfasis | | | |
| Grupo 18 SEMESTRE X 2021 | | | |
| DOCENTE: | | | |
| LILIANA ROCÍO PATIÑO LEÓN | | | |
| CONTIENE: | | | |
| Cortes Generales Proyecto | | | |
| Orientación: | | | |
| | | | |
| ESCALA: | FECHA: | | |
| - / - | 01/12/21 | | |
| ARCHIVO: | FECHA COPIA: | | |
| .dwg | 00/00/00 | | |
| OBSERVACIONES: | | | |
| | | | |
| REVISION: | PLANO No. | PLANCHETA No. | |
| 1 | D-005 | 35 | |



FACULTAD DE ARQUITECTURA

ESTUDIANTE:
ANDRÉS FELIPE JULIO RAMÍREZ

PROYECTO:
MÓDULOS DE VIVIENDA PARA HABITANTES DE CALLE
Proyecto Opción de Enfásis
Grupo 18
SEMESTRE X 2021

DOCENTE:
LILIANA ROCÍO PATIÑO LEÓN

CONTIENE:
Distribución de Cargas Módulo

Orientación:

| | |
|---------|----------|
| ESCALA: | FECHA: |
| - / - | 01/12/21 |

| | |
|----------|--------------|
| ARCHIVO: | FECHA COPIA: |
| .dwg | 00/00/00 |

OBSERVACIONES:

PRIMERA PLANTA

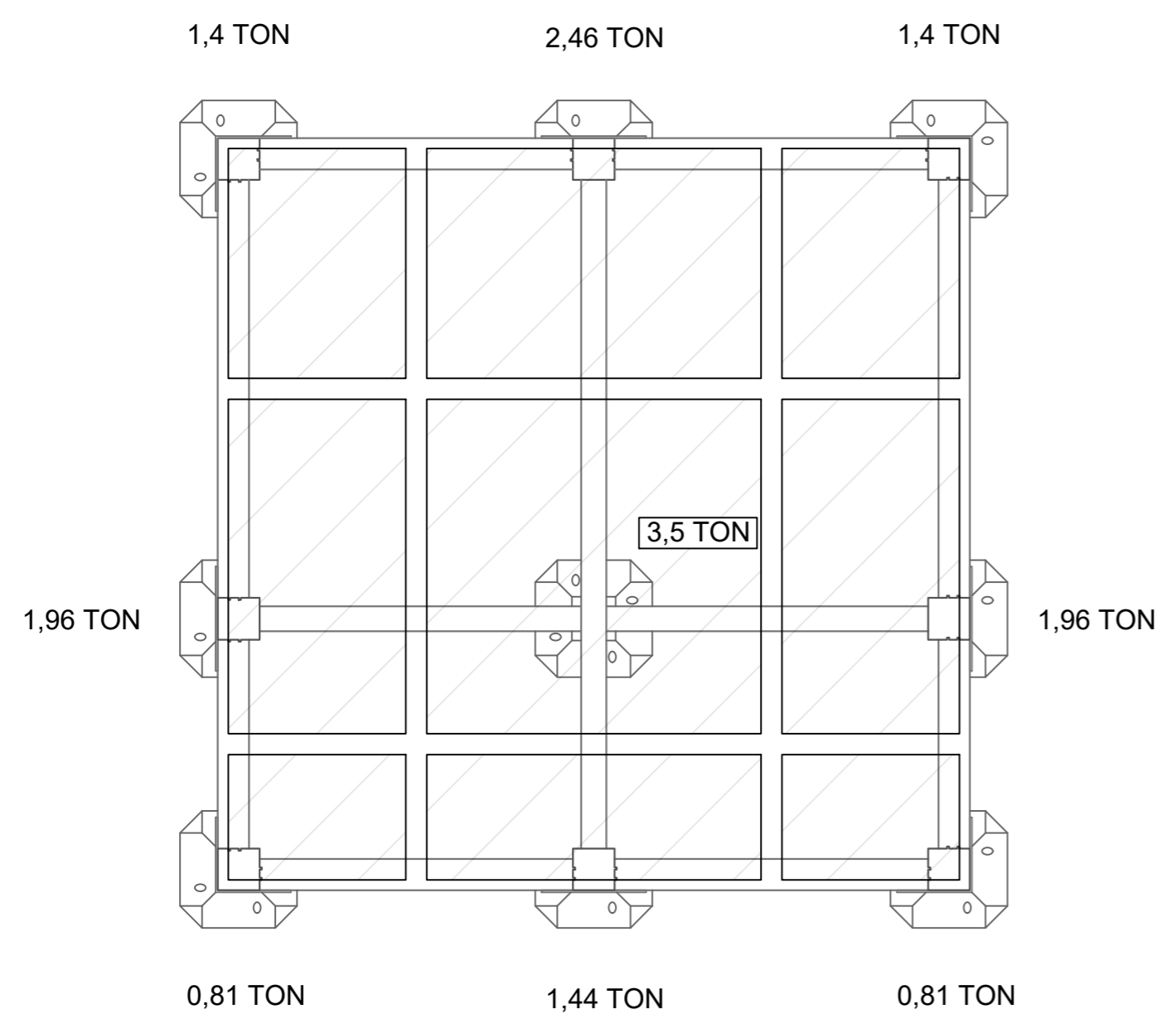

SEGUNDA PLANTA

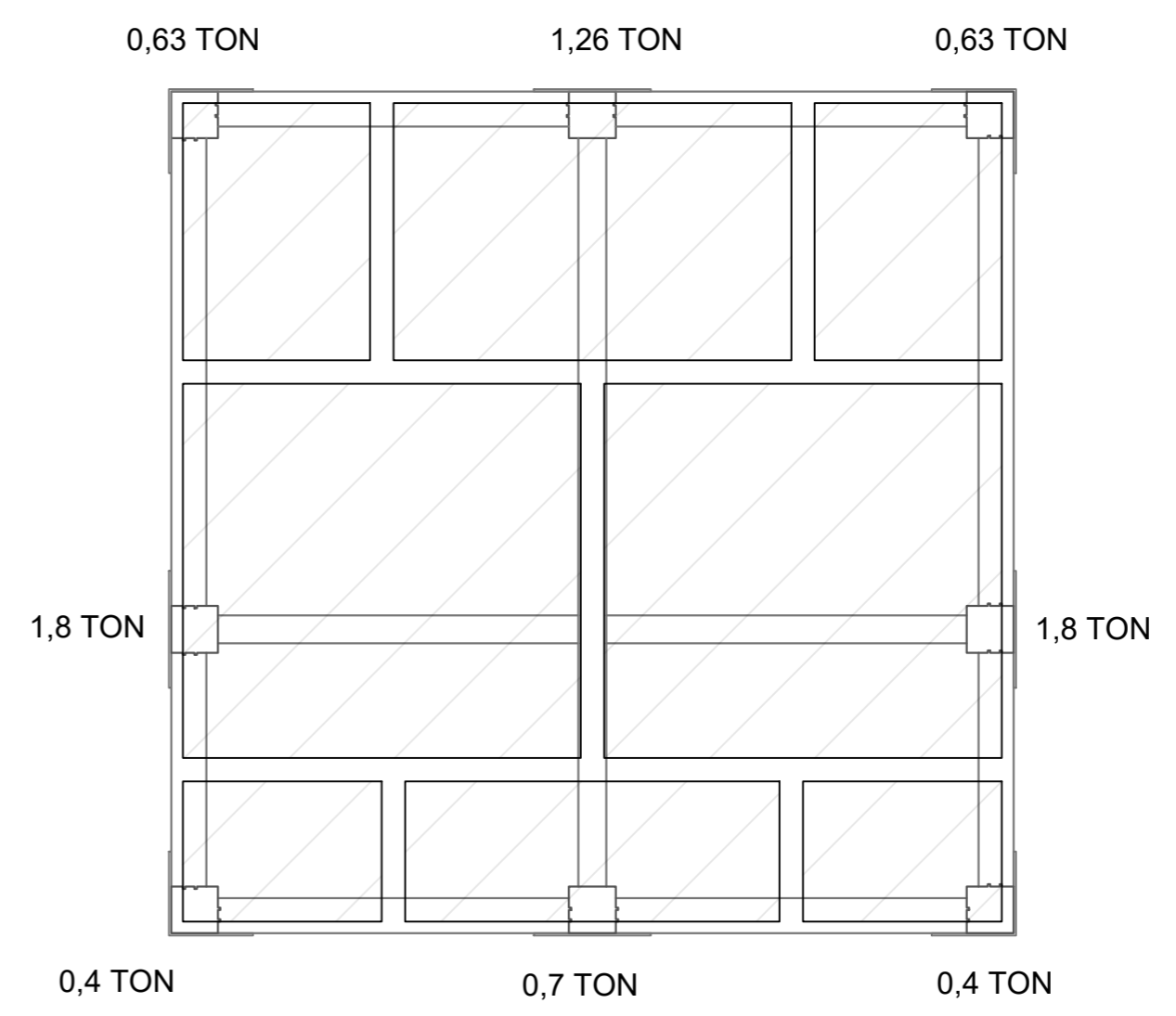



D Imagenes del Proyecto
Esc. - / -



UNIVERSIDAD
La Gran Colombia

FACULTAD DE
ARQUITECTURA

ESTUDIANTE:

ANDRÉS FELIPE
JULIO RAMÍREZ

PROYECTO:

MÓDULOS DE
VIVIENDA PARA
HABITANTES DE
CALLE

Proyecto Opción
de Énfasis

Grupo 18
SEMESTRE X 2021

DOCENTE:

LILIANA ROCÍO
PATIÑO LEÓN

CONTIENE:

Imagenes del
Proyecto

Orientación:

ESCALA:

- / -

FECHA:

01/12/21

ARCHIVO:

.dwg

FECHA COPIA:

00/00/00

OBSERVACIONES:

REVISION:

1

PLANO No:

D-006

PLANCHAS No:

36