

PORTAFOLIO

TERMINAL INTERMODAL DE FACATATIVÁ





ASIGNATURA

OPCIÓN ÉNFASIS

DOCENTE

INTEGRANTES

1072193431

1070979381

PROYECTO

Terminal intermodal Municipio
De Facatativá

CONTENIDO

PLANO DE LOCALIZACIÓN

MODIFICACIONES

OBSERVACIONES

fecha : 05/12/2020

número de plano
1

escala

FACATATIVÁ

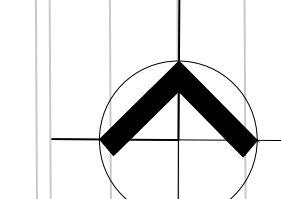
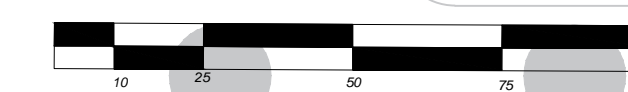
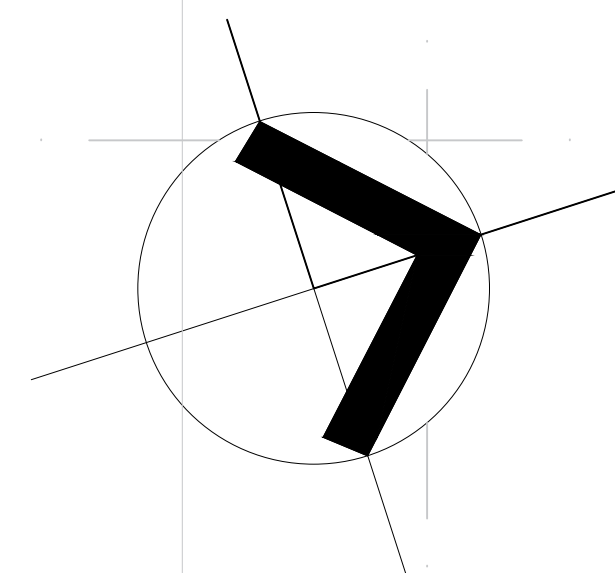
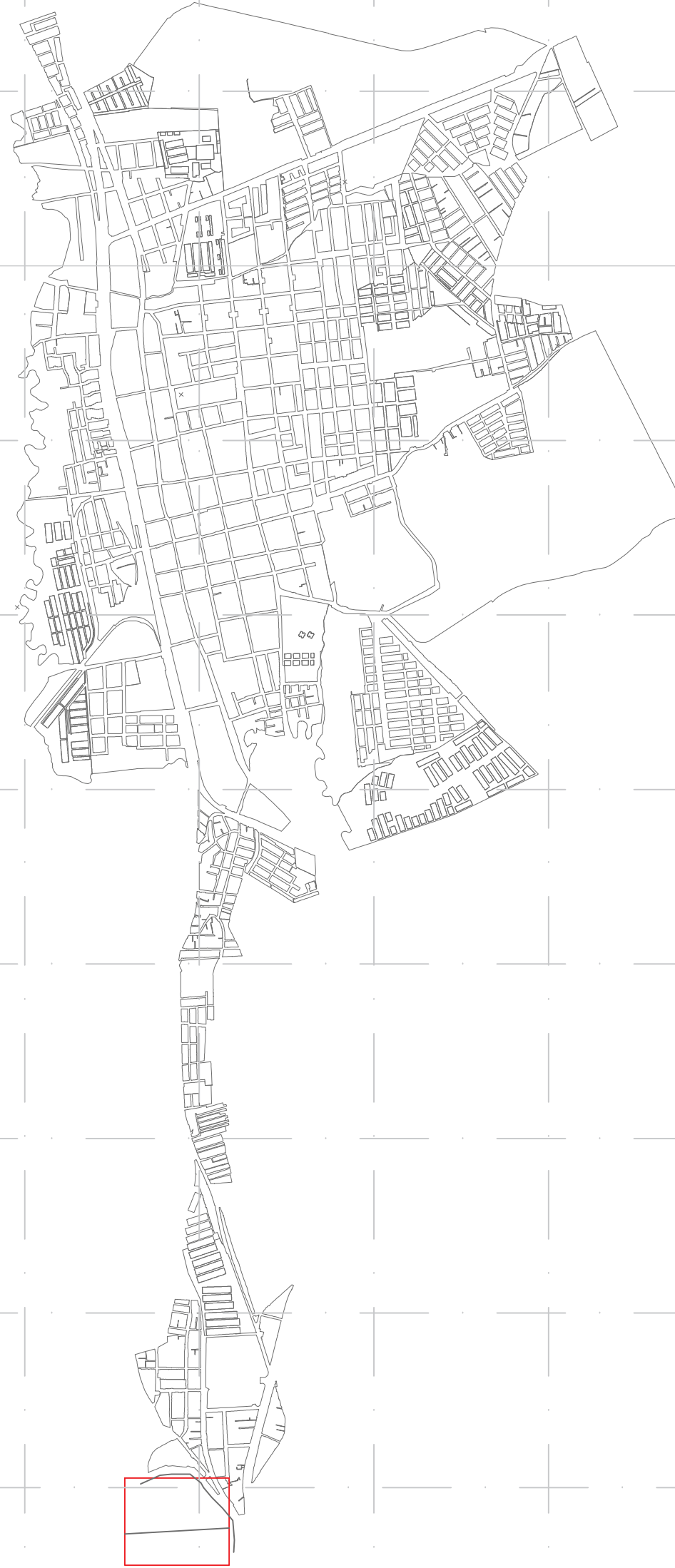

PLANO LOCALIZACIÓN:

MUNICIPIO DE FACATATIVÁ
PLANO LOCALIZACIÓN DE CASCO URBANO
PLANO DE ÁREA URBANA
PLANO DEL SECTOR DE CARTAGENITA

MUNICIPIO FACATATIVÁ



A

LOCALIZACIÓN

nivel	Tipo de Área	Espacio	M2
Piso 1	Área social	Piazoleta	16 649
		Zonas verdes	2 255
		Locales comerciales	2 864
Área de servicios	Área de servicios	Punto información	52
		Zona de espera	
		Área de abordaje Buses regionales	1032
		Área de abordaje Buses municipales	592
		Taquillas	201
		Parqueadero particular	1836
		bici parqueaderos	643
		Baños	50
		Conexión Rapiotram	1326
		Estación de servicio Lavadero carros	1700
Área operativa	Área operativa	Bahía buses regionales	843
		Bahía buses municipales	403
		Bahía taxis	308
		Punto de control	
		Vía de acceso buses	1249
		Parqueadero buses	8065
		Lavadero buses	2400
Área privada	Área privada	Oficinas empresas	466
		Sala de reuniones	
		Área de descanso	
		Administración	

Área	M2
Área del predio	65 839
Área ocupada	38 445
Área libre	27394
Área total construida	



UNIVERSIDAD
LA GRAN COLOMBIA



ASIGNATURA

OPCIÓN ÉNFASIS

DOCENTE

INTEGRANTES

1070979381
1072193431

PROYECTO

Terminal intermodal Municipio
De Facatativá

CONTENIDO

PLANTA ARQUITECTÓNICA

MODIFICACIONES

OBSERVACIONES

fecha : 05/12/2020

número de plano
2

escala

A

PLANTA ARQUITECTÓNICA

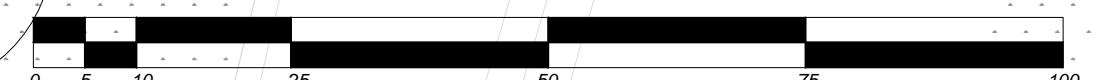

LOCALIZACIÓN

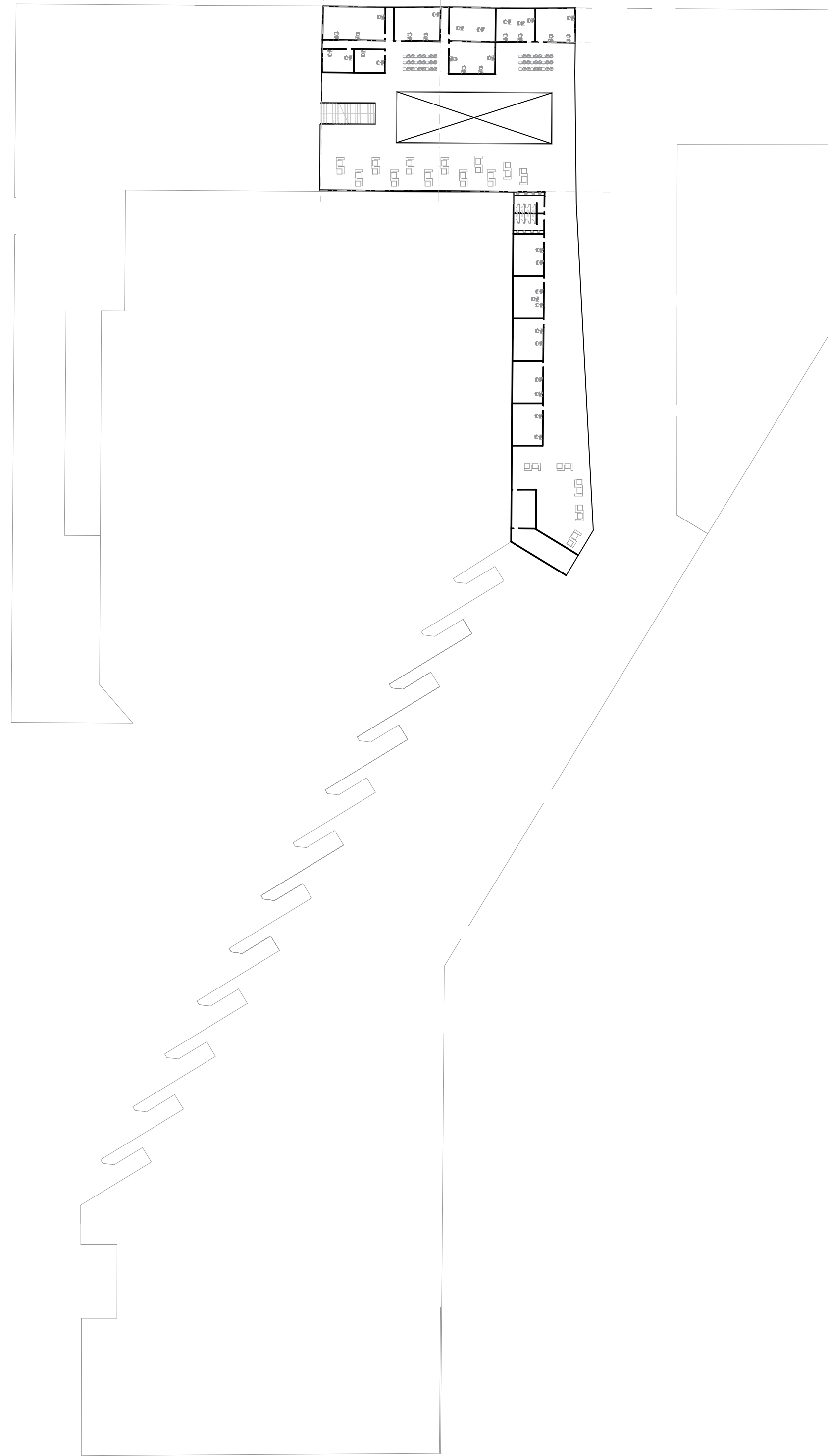

A

PLANTA SEGUNDO PISO

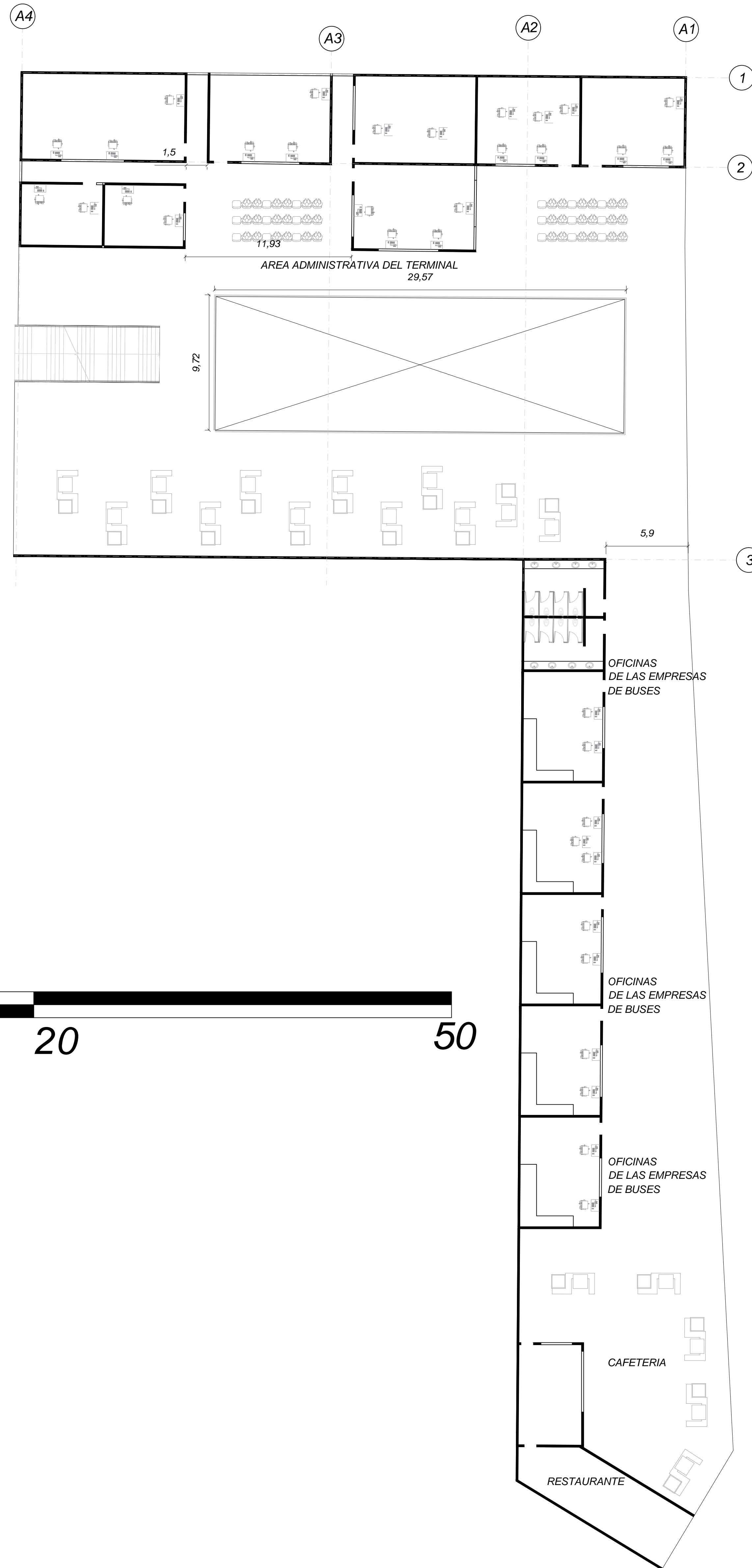

UNIVERSIDAD
LA GRAN COLOMBIA



ASIGNATURA

OPCIÓN ÉNFASIS

DOCENTE

INTEGRANTES

1070979381
1072193431

PROYECTO

Terminal intermodal Municipio
De Facatativá

CONTENIDO

PLANTA SEGUNDO PISO

MODIFICACIONES

OBSERVACIONES

fecha : 05/12/2020

número de plano
3

escala



ASIGNATURA

OPCIÓN ÉNFASIS

DOCENTE

INTEGRANTES

1070979381
1072193431

PROYECTO

Terminal intermodal Municipio
De Facatativá

CONTENIDO

Planta de Cimentación

MODIFICACIONES

OBSERVACIONES

fecha : 31/10/2020

número de plano
4

escala 1 : 500

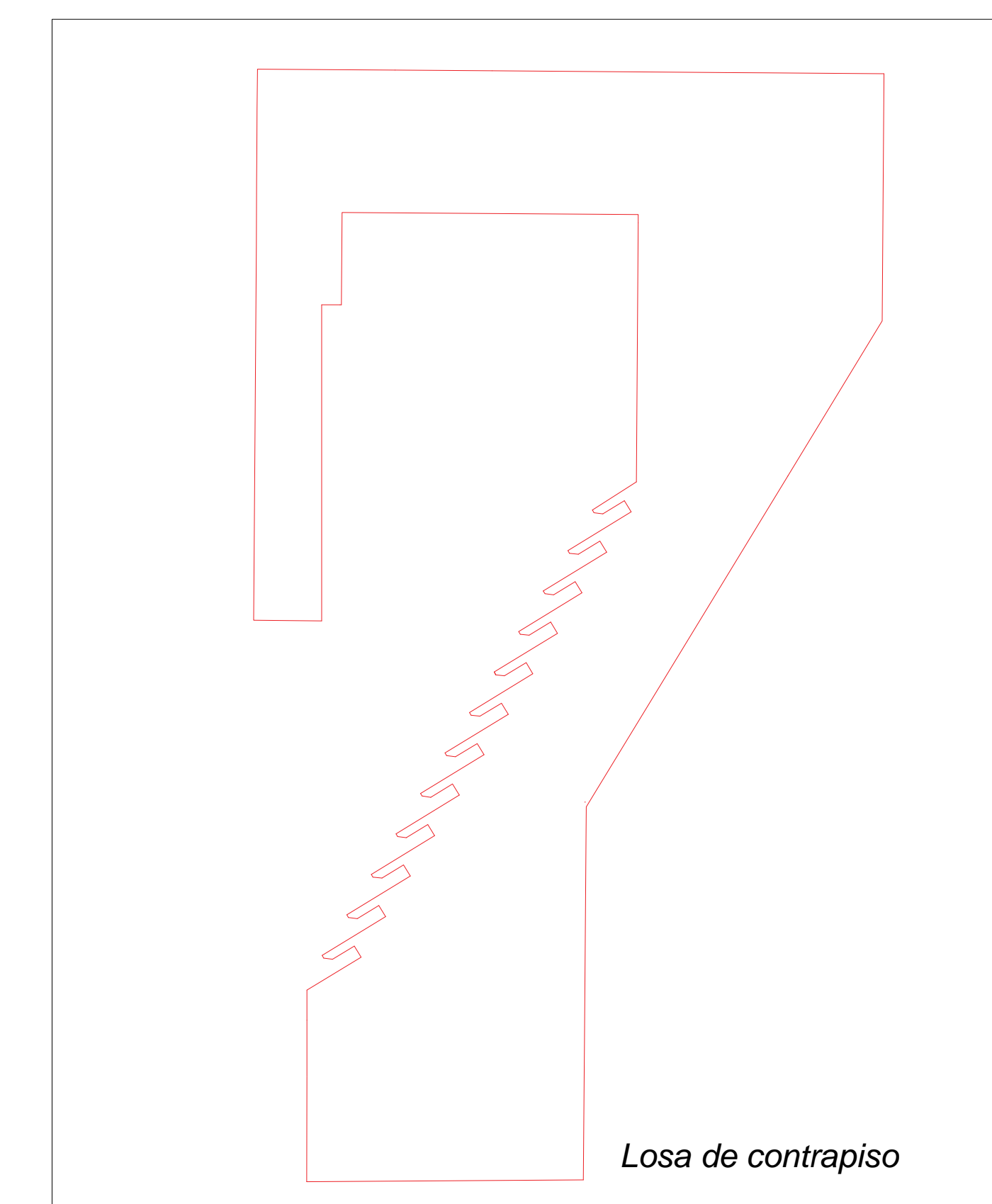
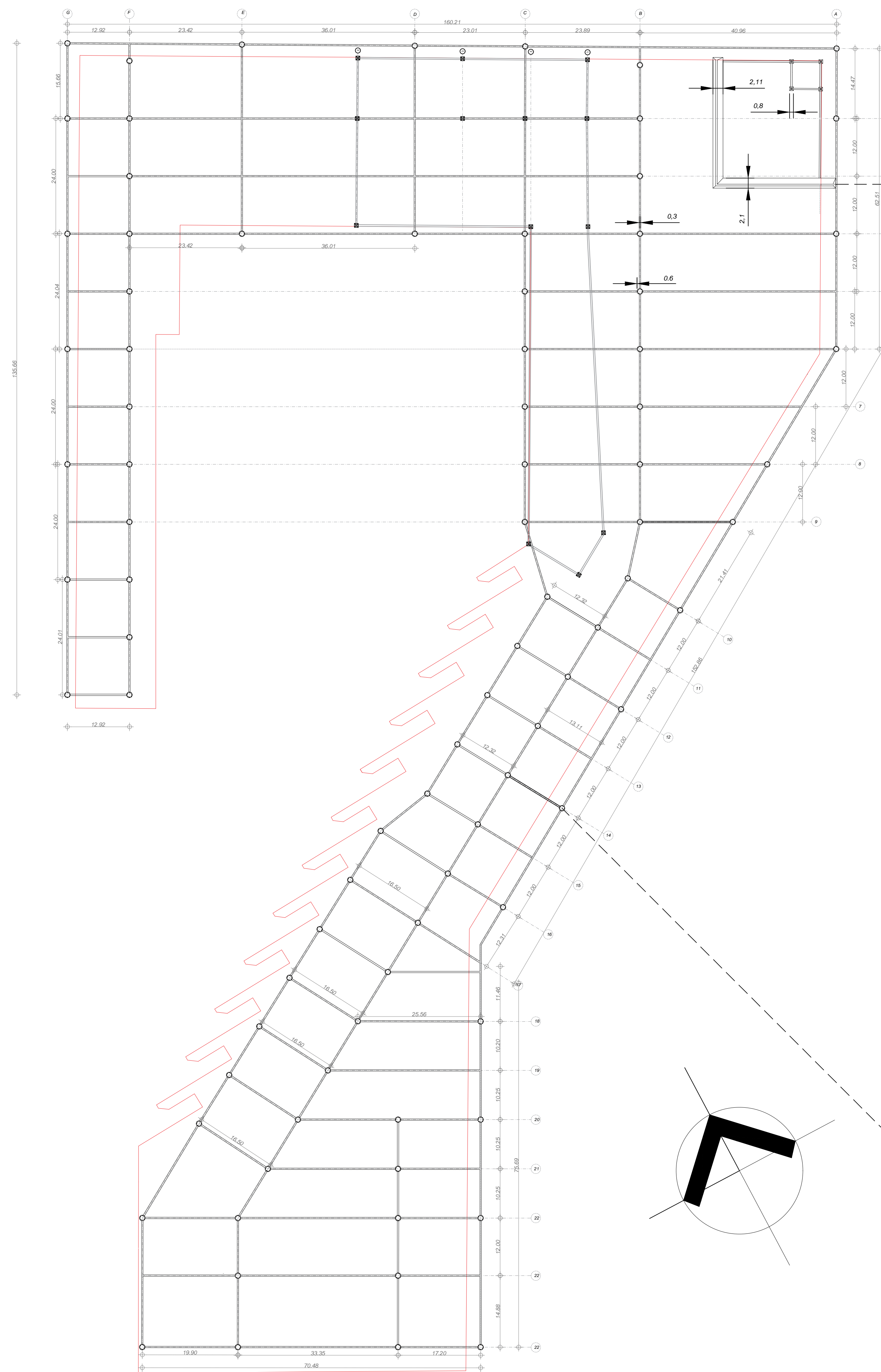

Losa de contrapiso

	Pilote	Diametro 0.60
	Vigas	0.30x0.30

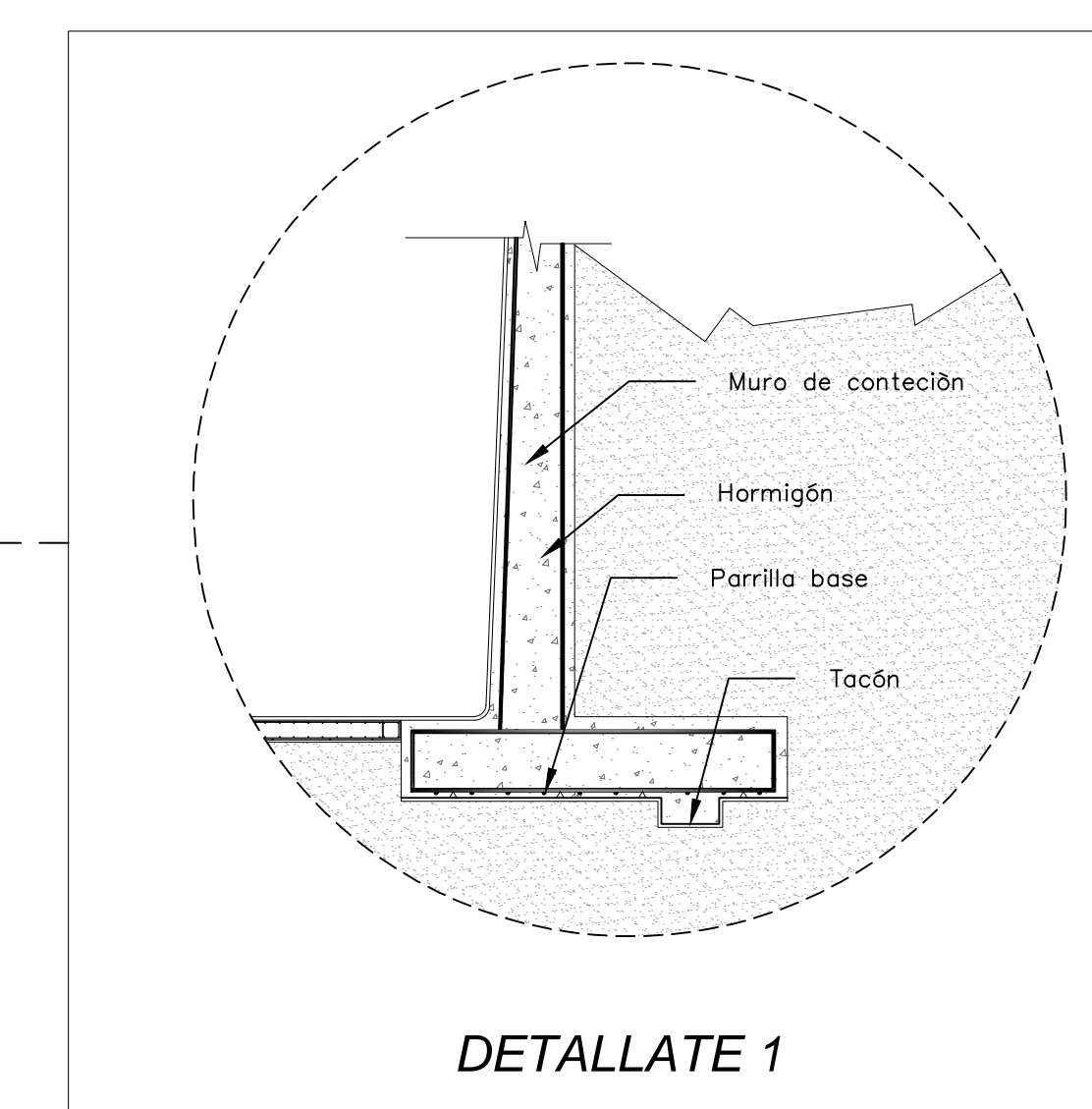

DETALLATE 1

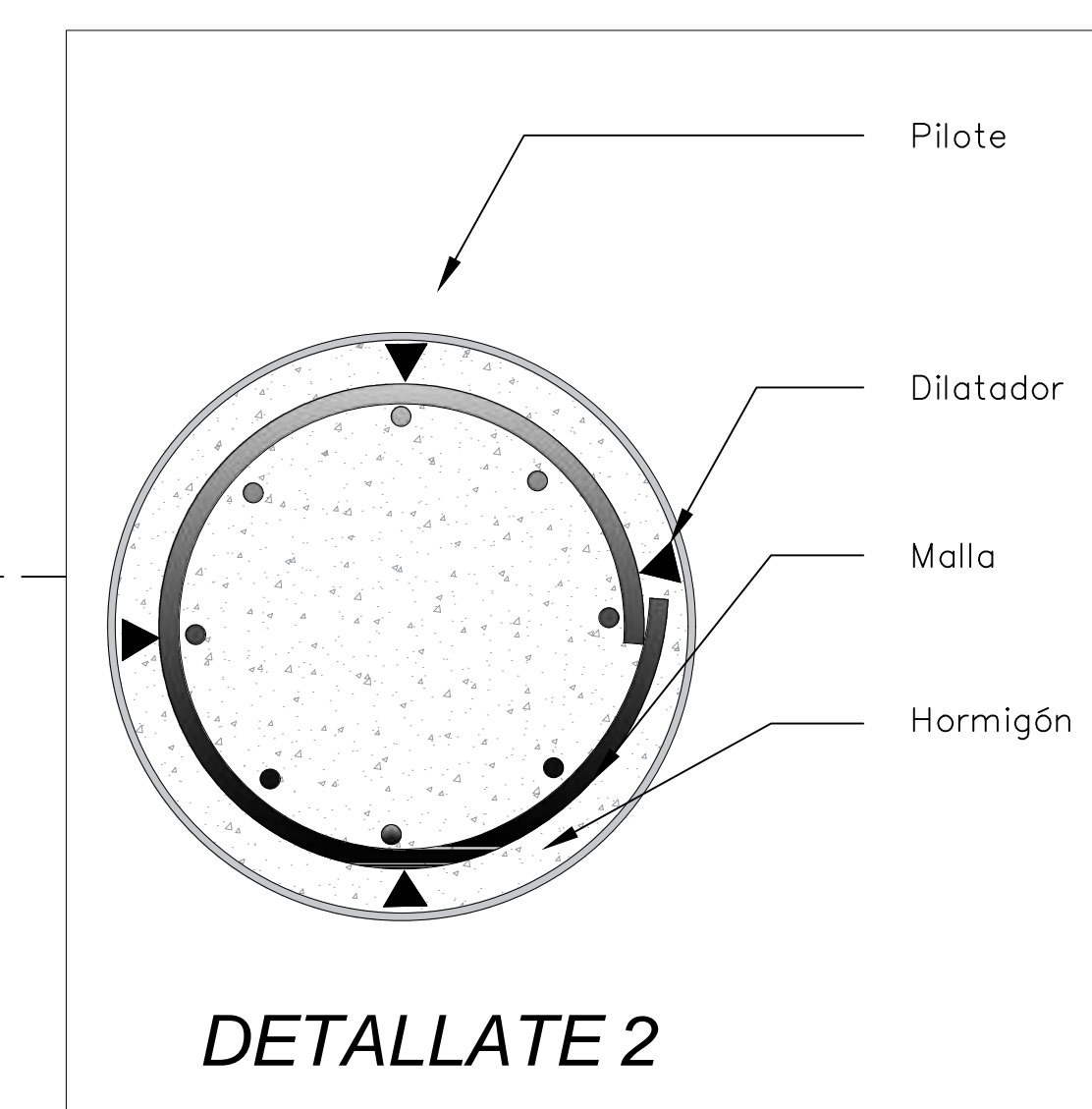

DETALLATE 2

A

PLANTA DE CIMENTACIÓN

Escala 1 : 500





ASIGNATURA

OPCIÓN ÉNFASIS

DOCENTE

INTEGRANTES

1070979381

1072193431

PROYECTO

Terminal intermodal Municipio
De Facatativá

CONTENIDO

Planta de Cubiertas

MODIFICACIONES

OBSERVACIONES

fecha : 05/12/2020

número de plano
5

escala 1 : 50



A

PLANTA DE CUBIERTAS



ASIGNATURA
OPCIÓN ÉNFASIS

DOCENTE

INTEGRANTES
1070979381
1072193431

PROYECTO
*Terminal intermodal del municipio
de Facatativá*

CONTENIDO
Plano de red eléctrica

MODIFICACIONES

OBSERVACIONES

fecha : 19/09/2020

número de plano
6

escala

A

PLANTA DE RED ELÉCTRICA

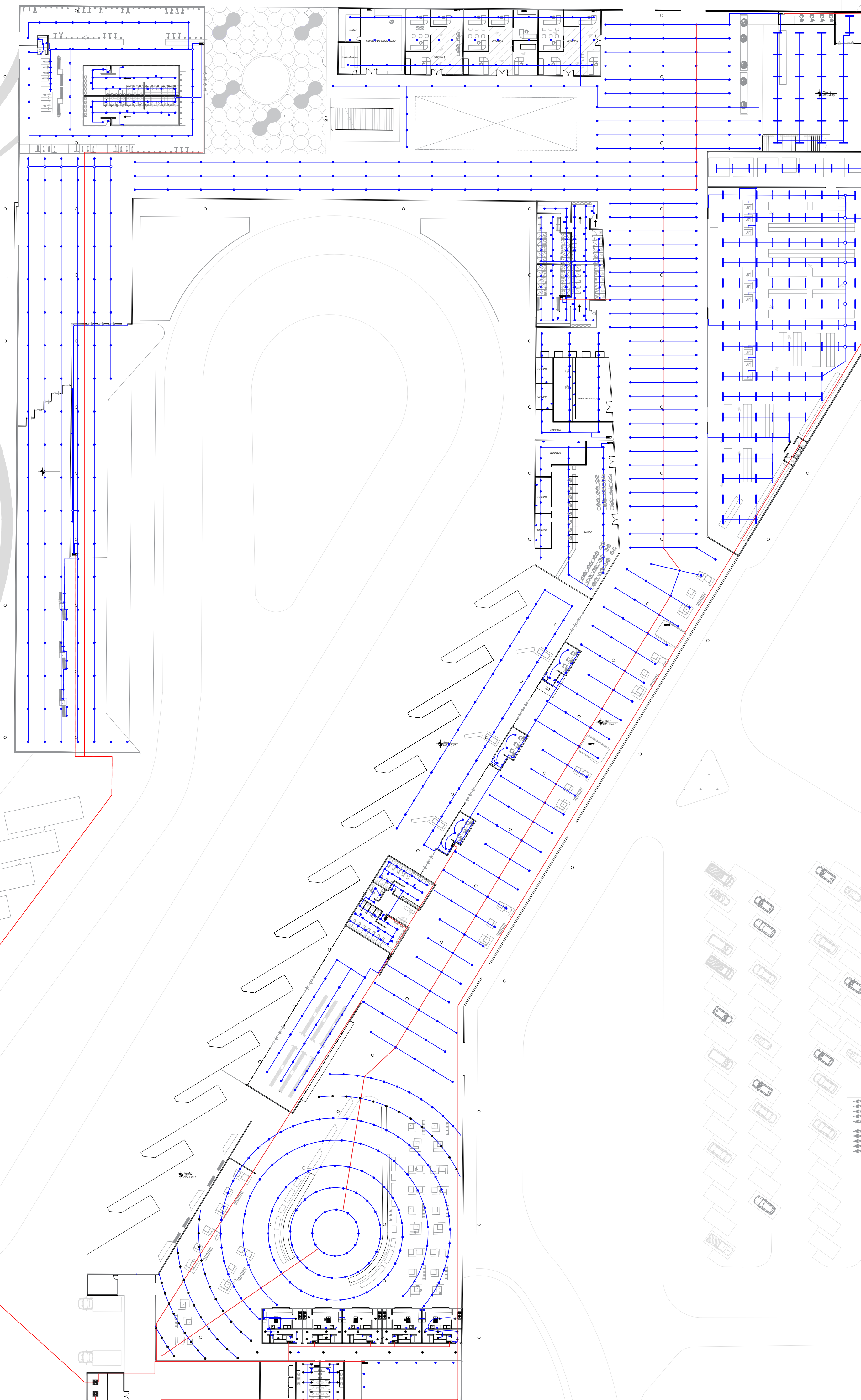
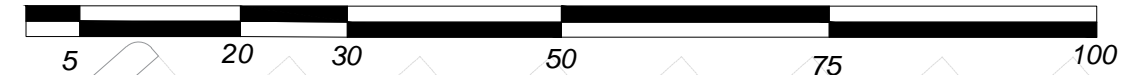



ASIGNATURA

OPCIÓN ÉNFASIS

DOCENTE

INTEGRANTES

1070979381

1072193431

PROYECTO

Terminal intermodal del municipio
de Facatativá

CONTENIDO

Plano de red contra incendios

MODIFICACIONES

OBSERVACIONES

fecha : 05/12/2020

número de plano
7

escala

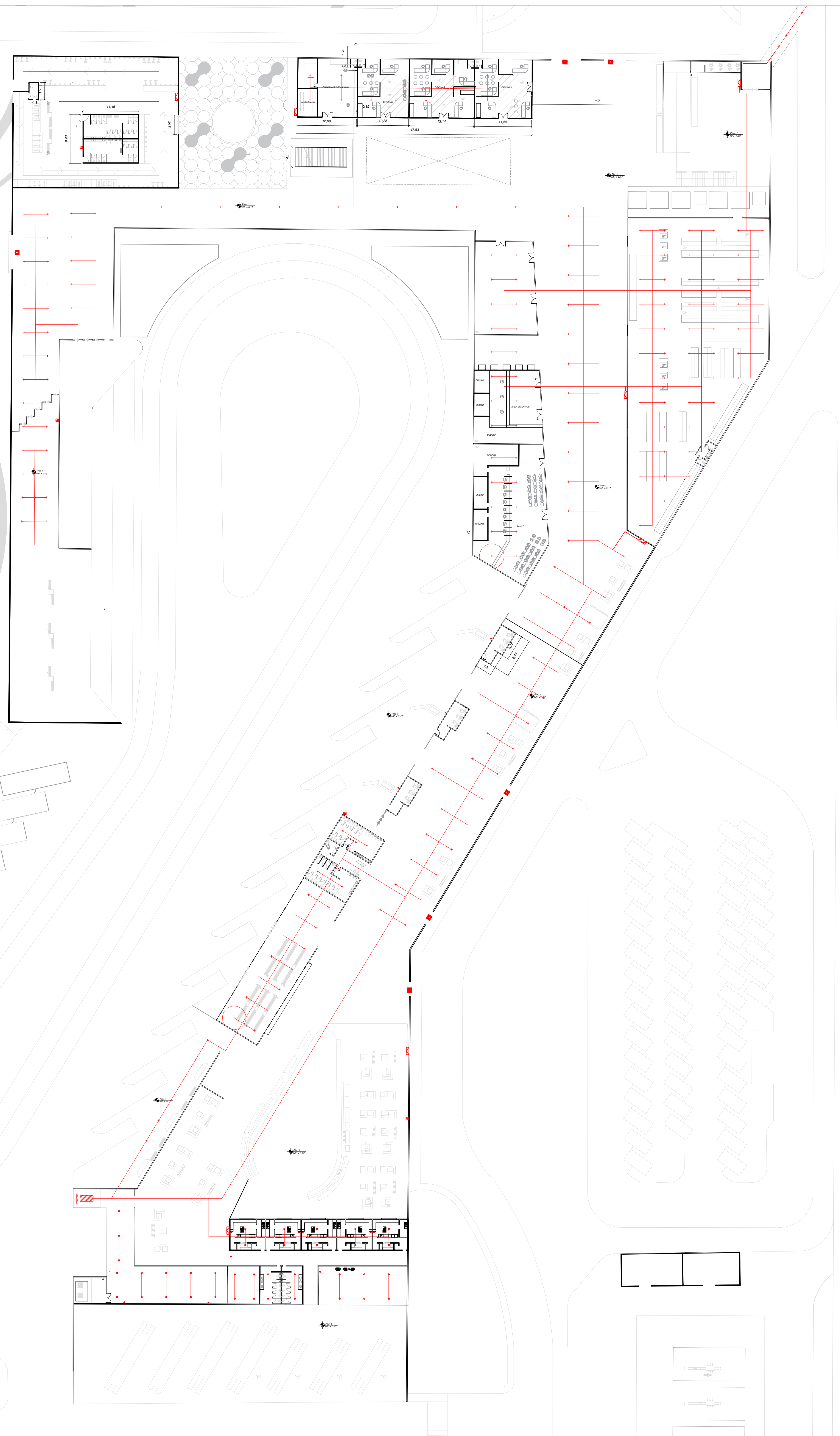

	RED DE SUMINISTRO
	SPLINKLER
	SALIDA DE EMERGENCIA
	EXTINTOR
	PULSOR DE EMERGENCIA
	GABINETE

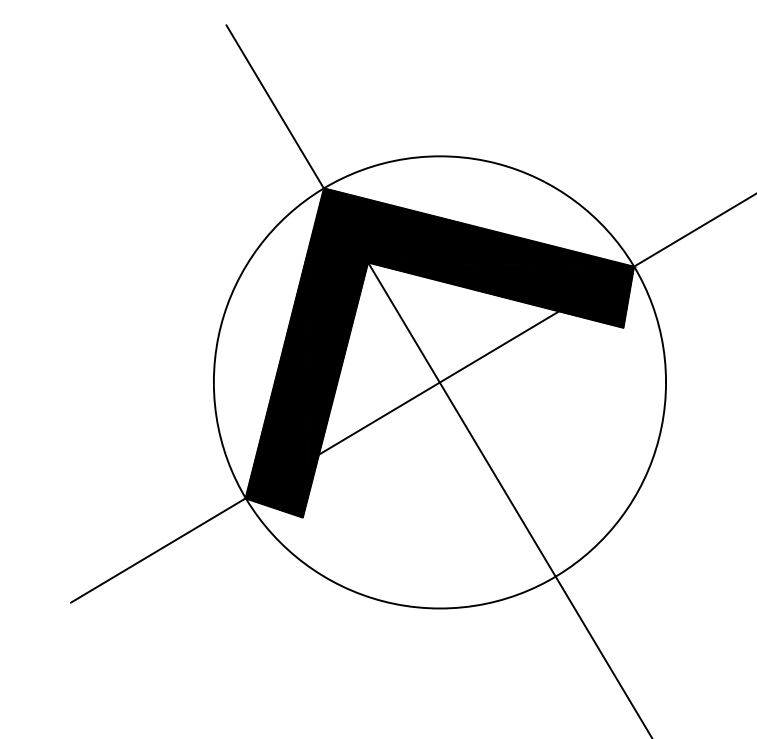

A PLANTA DE RED CONTRA INCENDIOS



ASIGNATURA

OPCIÓN ÉNFASIS

DOCENTE

INTEGRANTES

1070979381

1072193431

PROYECTO

Terminal intermodal Municipio
De Facatativá

CONTENIDO

Red de
distribucion hidro-sanitaria

OBSERVACIONES

Revisar detalles de red sanitaria e hidraulica

fecha : 05/12/2020

número de plano

8

escala 1 : 300

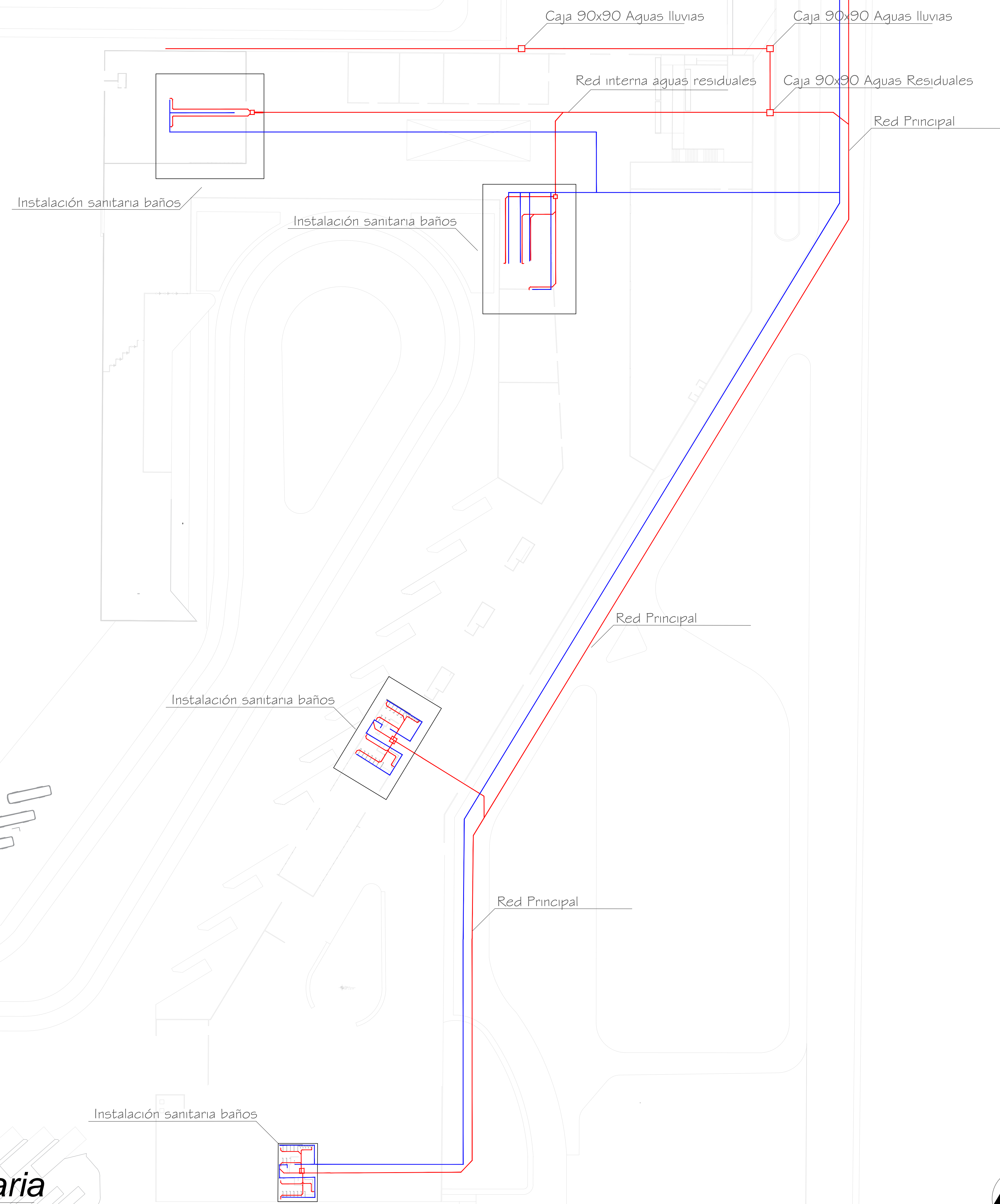

A7

Red hidrosanitaria
ESC 1:300

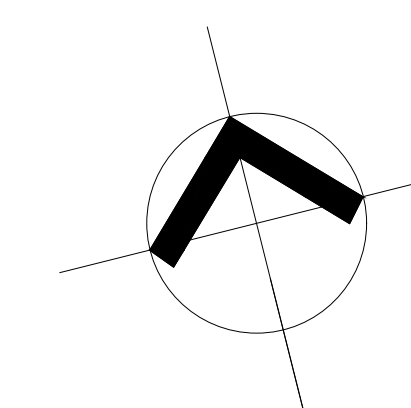



ASIGNATURA

OPCIÓN ÉNFASIS

DOCENTE

INTEGRANTES

1070979381

1072193431

PROYECTO

Terminal Intermodal Municipio
De Facatativá

CONTENIDO

bicicparquederos

OBSERVACIONES

fecha : 31/10/2020

número de plano
9

escala 1 : 50

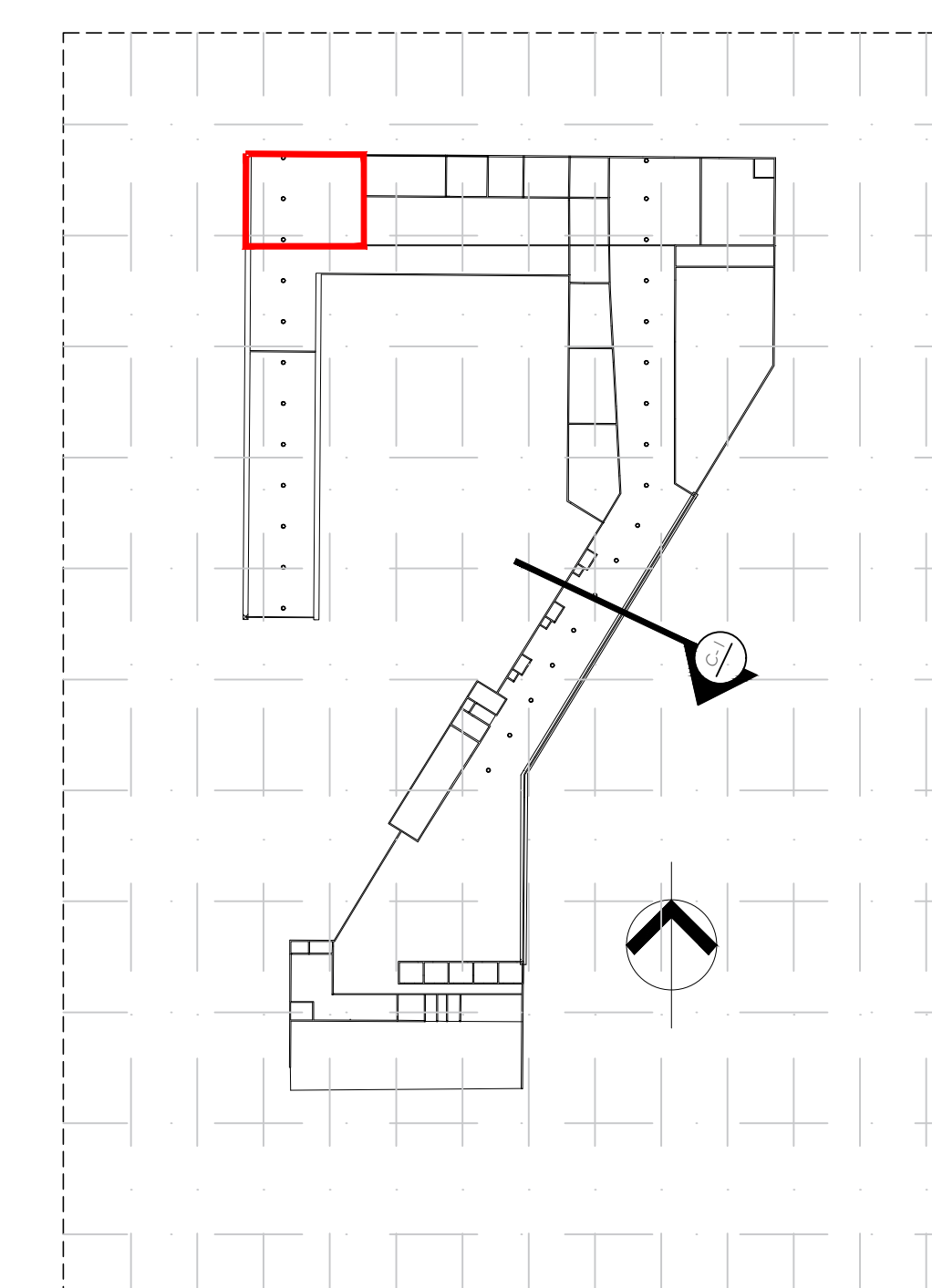
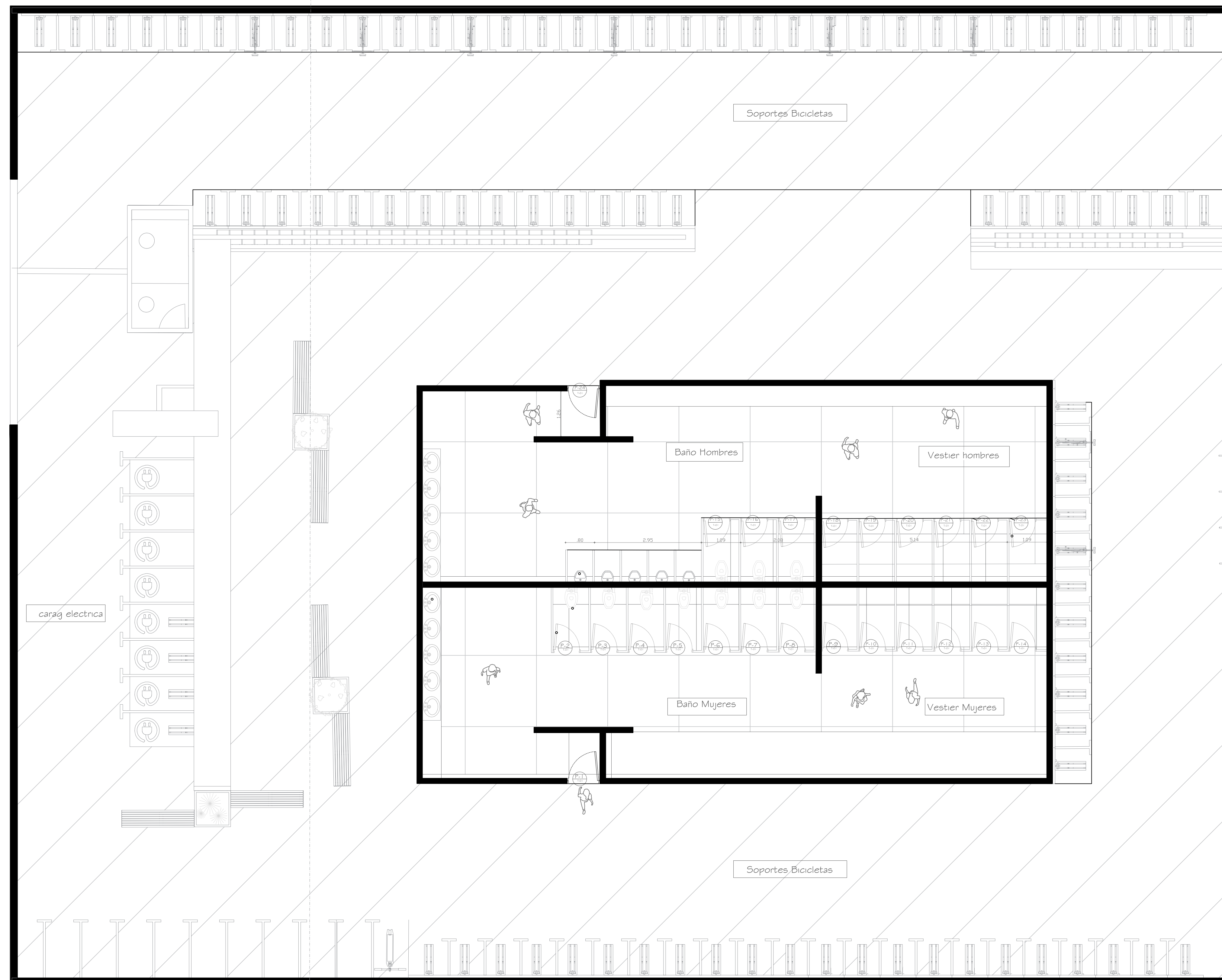

D Área de localización
ESC 1:1000

D BICIPARQUEADEROS
ESC 1:75

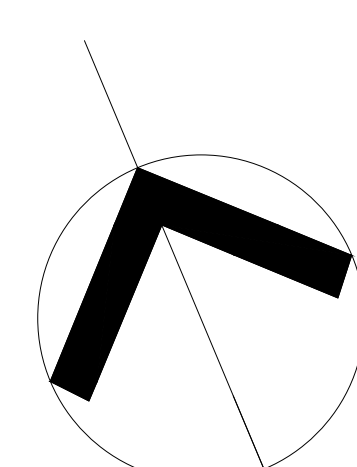



ASIGNATURA
OPCIÓN ÉNFASIS

DOCENTE

INTEGRANTES
1070979381
1072193431

PROYECTO
Terminal intermodal Municipio
De Facatativá

CONTENIDO
Taquilla Regiotram

OBSERVACIONES

fecha : 31/10/2020

número de plano
10

escala 1 : 50

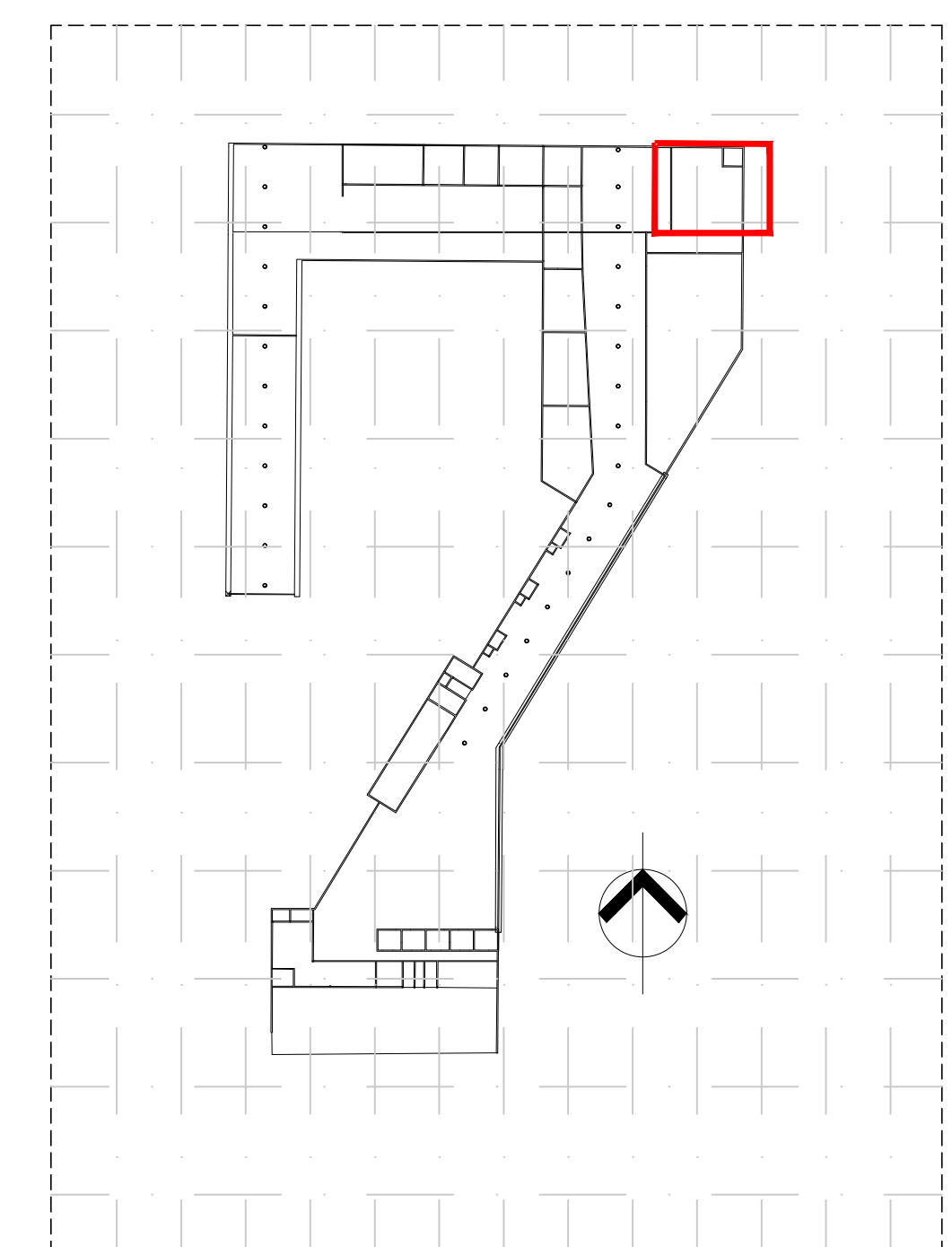
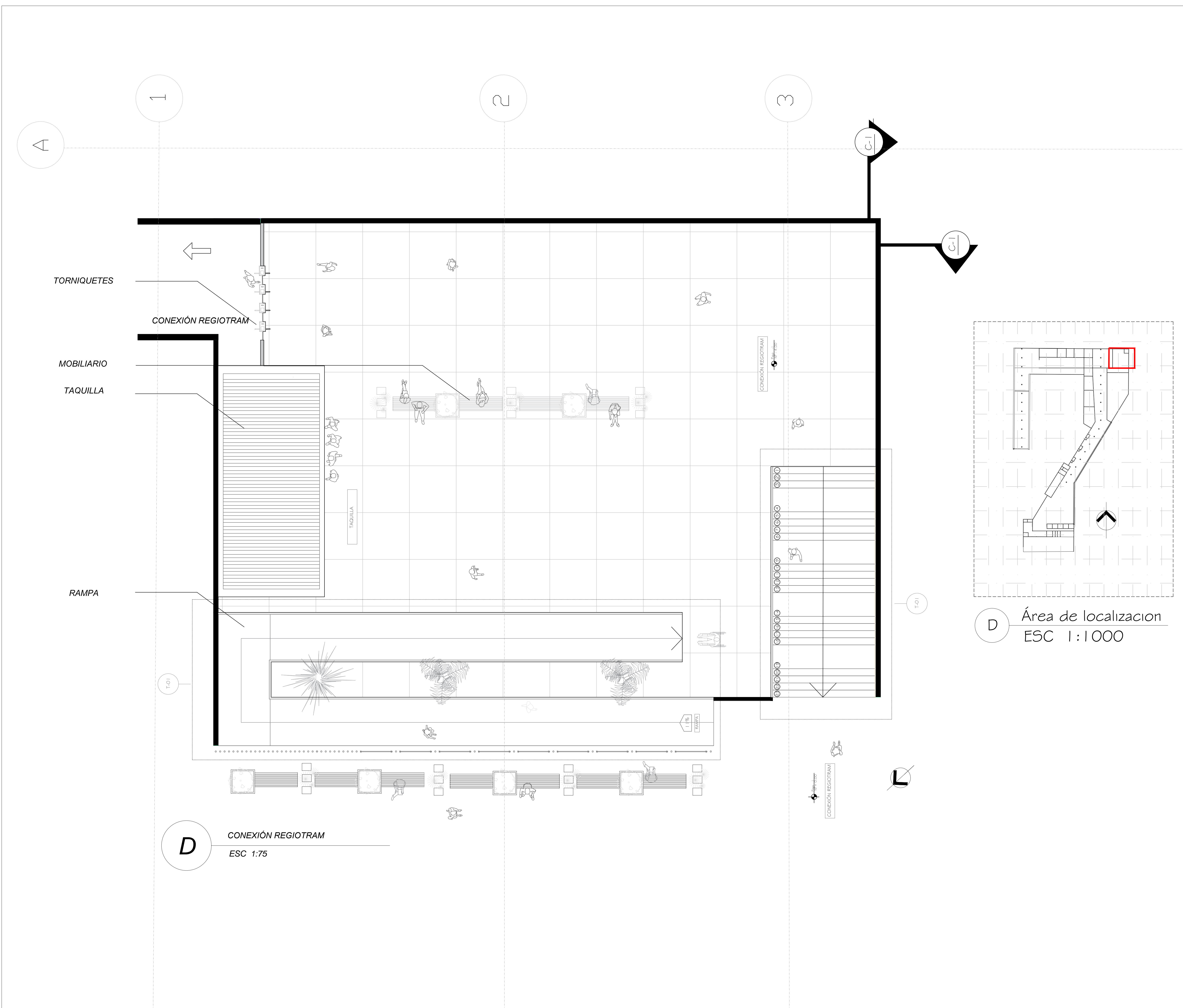

D Área de localización
ESC 1:1000

D CONEXIÓN REGIOTRAM
ESC 1:75

TORNIQUETES
MOBILIARIO
TAQUILLA
RAMPA

CONEXIÓN REGIOTRAM

TAQUILLA

CONEXIÓN REGIOTRAM

CONEXIÓN REGIOTRAM

CONEXIÓN REGIOTRAM

T-01

T-01

A

1

2

3

C-1

C-1

D

D



ASIGNATURA

OPCIÓN ÉNFASIS

DOCENTE

INTEGRANTES

1070979381
1072193431

PROYECTO

Terminal intermodal Municipio
De Facatativá

CONTENIDO

SUPERMERCADO

MODIFICACIONES

OBSERVACIONES

fecha : 05/12/2020

número de plano
11

escala

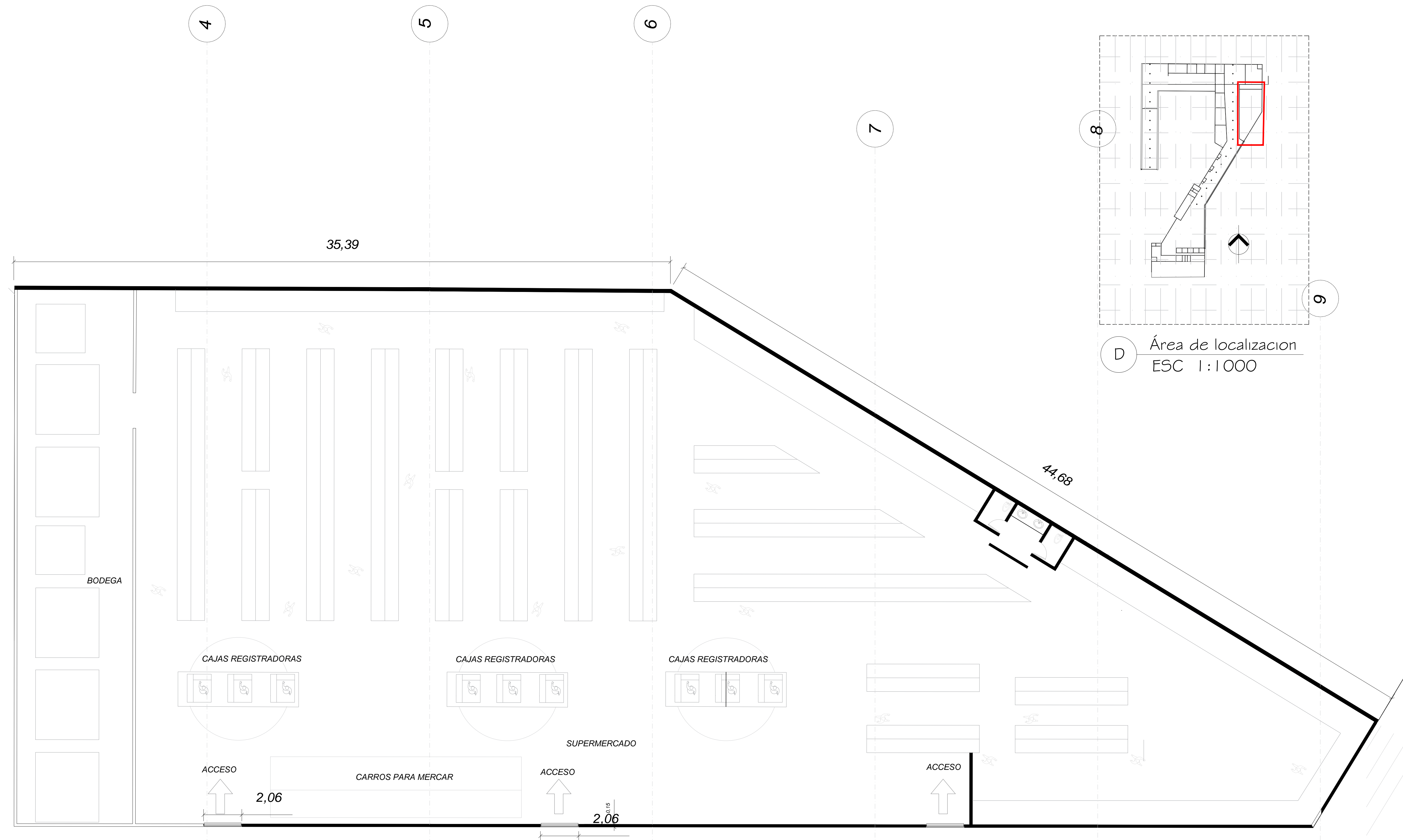

A

SUPERMERCADO

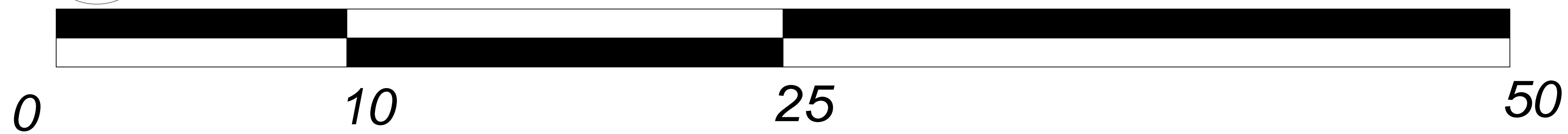

0

10

25

50



ASIGNATURA

OPCIÓN ÉNFASIS

DOCENTE

INTEGRANTES

1070979381

1072193431

PROYECTO

Terminal intermodal Municipio
De Facatativá

CONTENIDO

PLATAFORMA BUSES NACIONALES

MODIFICACIONES

OBSERVACIONES

fecha : 05/12/2020

número de plano
12

escala

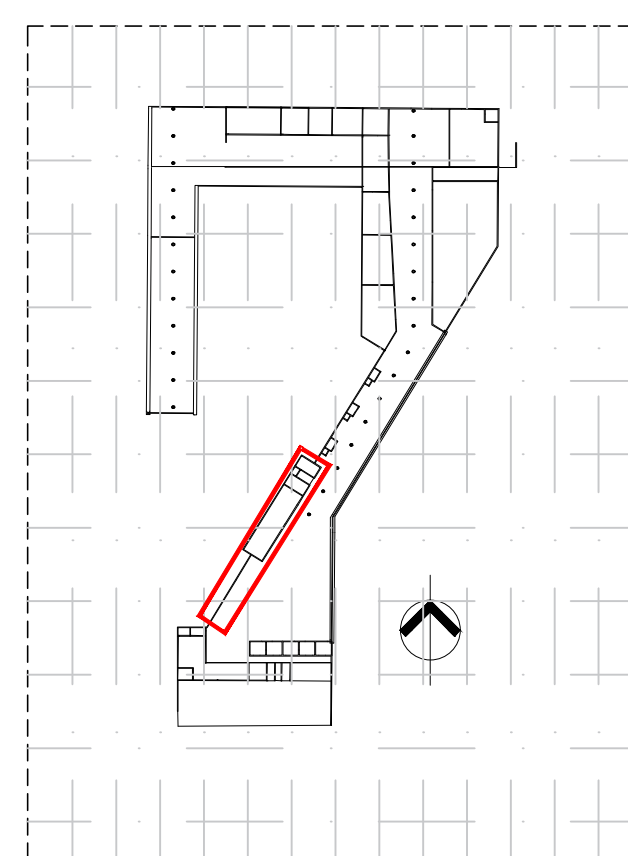

D Área de localización
ESC 1:1000

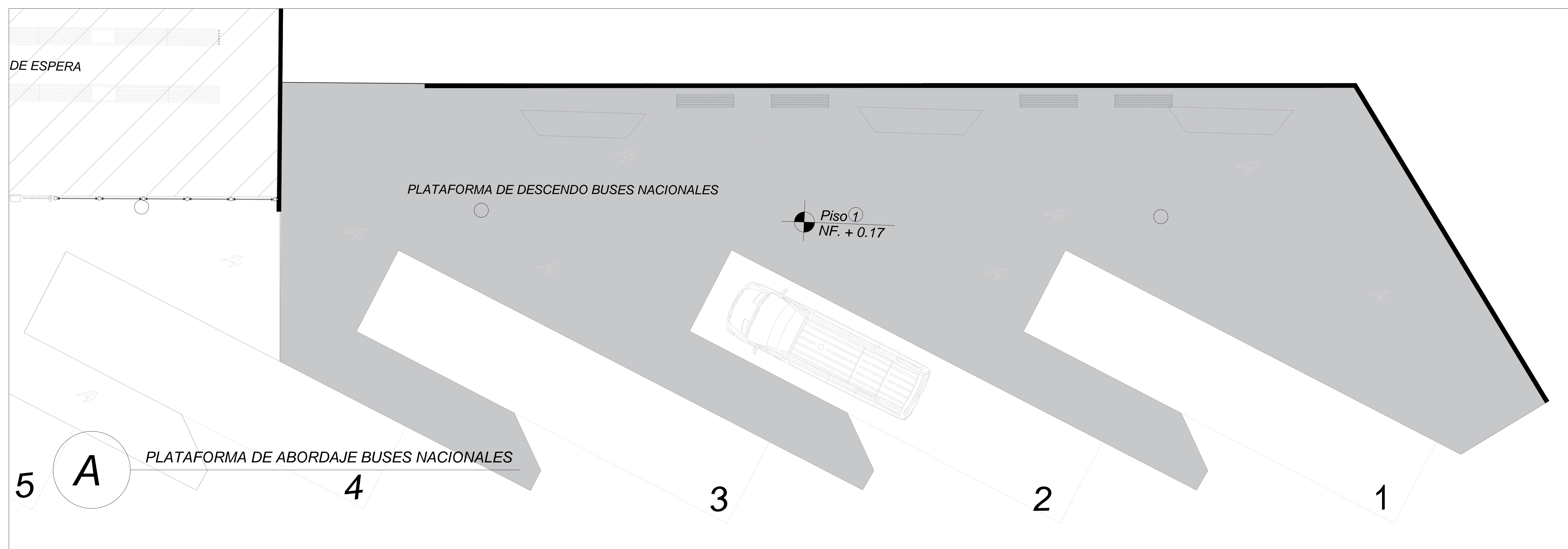
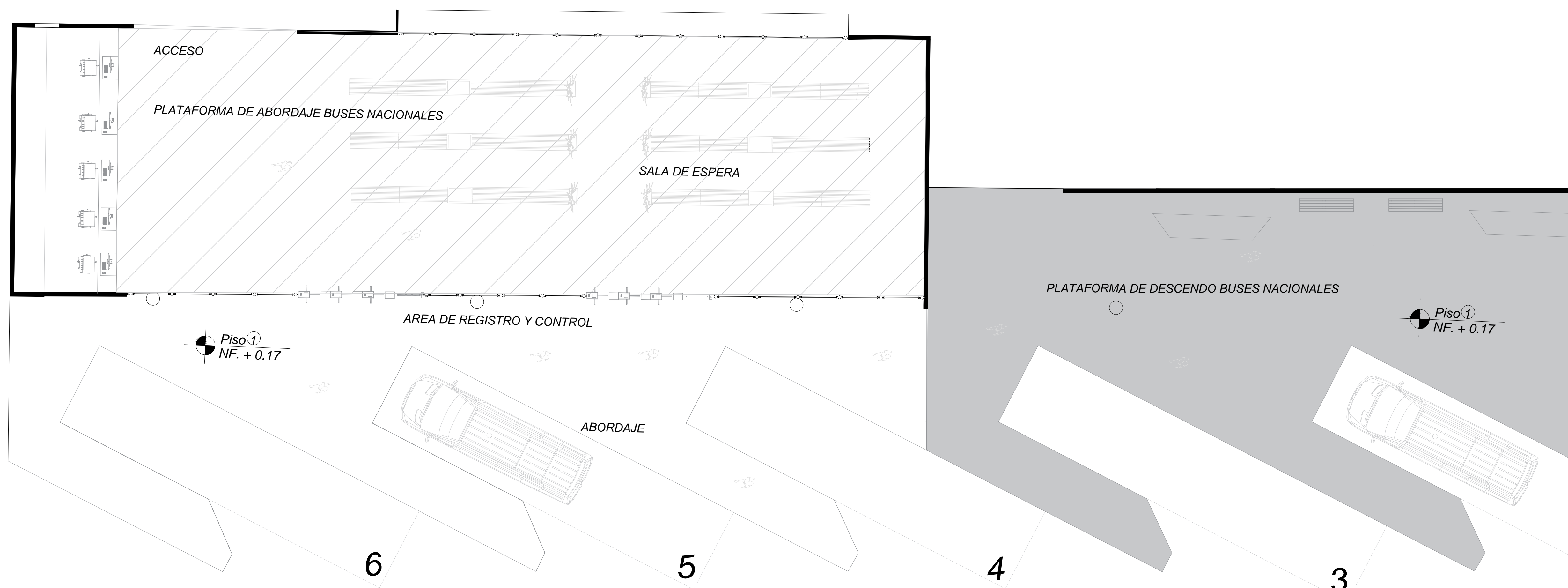



ASIGNATURA

OPCIÓN ÉNFASIS

DOCENTE

INTEGRANTES

1070979381
1072193431

PROYECTO

Terminal intermodal Municipio
De Facatativá

CONTENIDO

PLATAFORMA BUSES MUNICIPALES

MODIFICACIONES

OBSERVACIONES

fecha : 05/12/2020

número de plano
13

escala

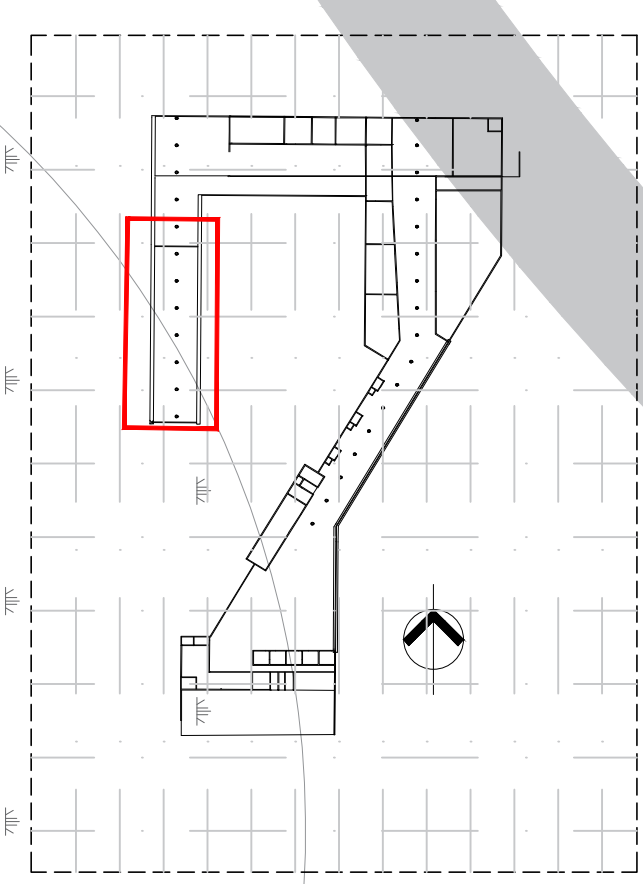

D Área de localización
ESC 1:1000

A PLATAFORMA DE ABORDAJE MUNICIPALES
Escala 1:75

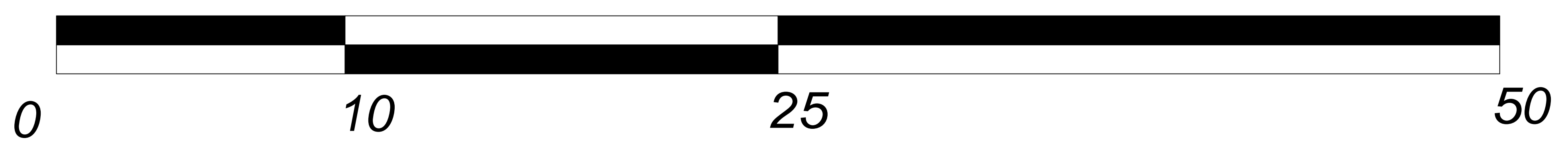



ASIGNATURA

OPCIÓN ÉNFASIS

DOCENTE

INTEGRANTES

1072193431
1070979381

PROYECTO

TERMINAL INTERMODAL MUNICIPIO
DE FACATATIVÁ

CONTENIDO

CAFETERIA CENTRAL DE LAS TAQUILLAS

MODIFICACIONES

OBSERVACIONES

FECHA : 31/10/2020

NÚMERO DE PLANO
15

ESCALA 1 : 50

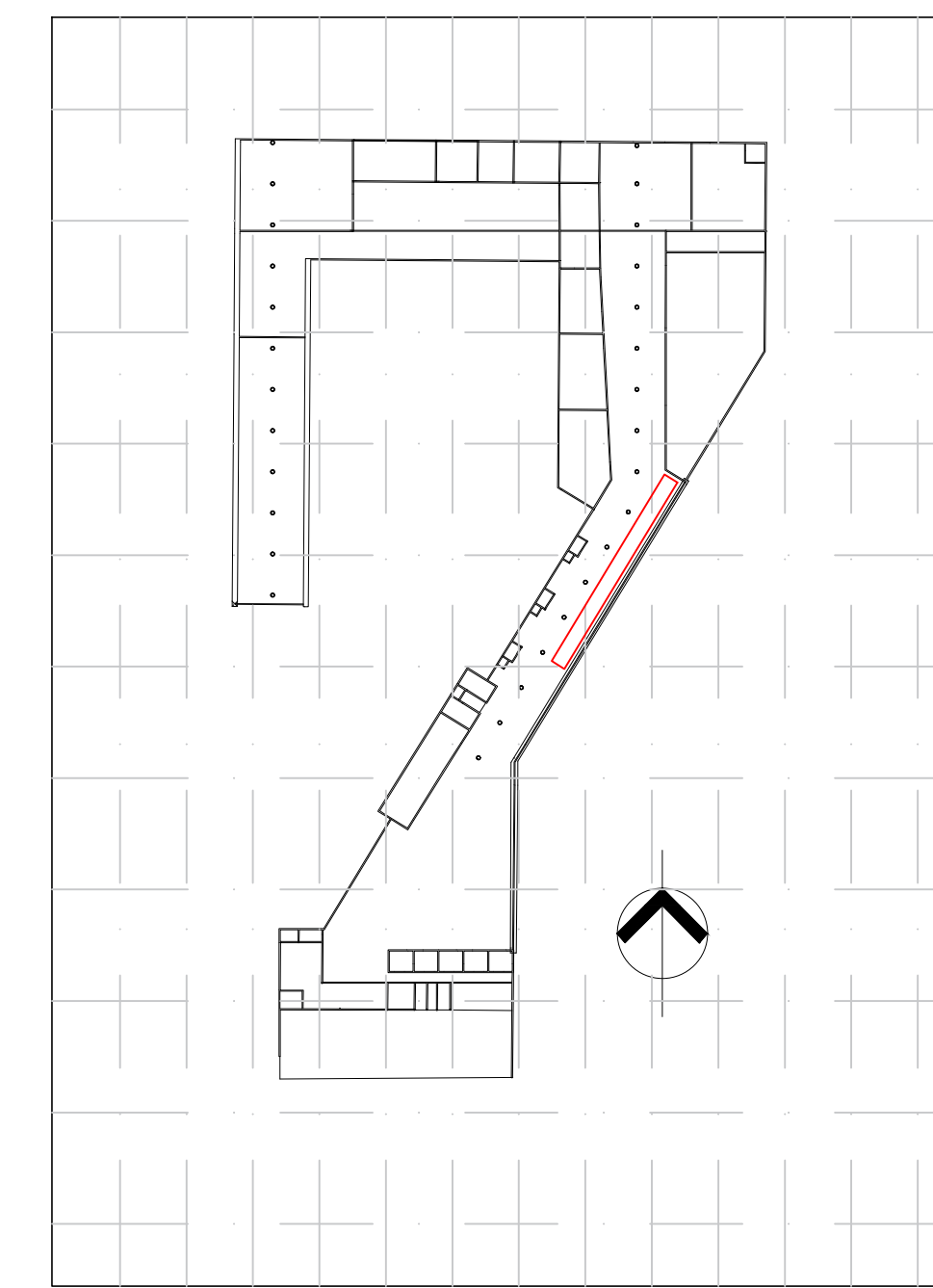

ÁREA DE LOCALIZACION

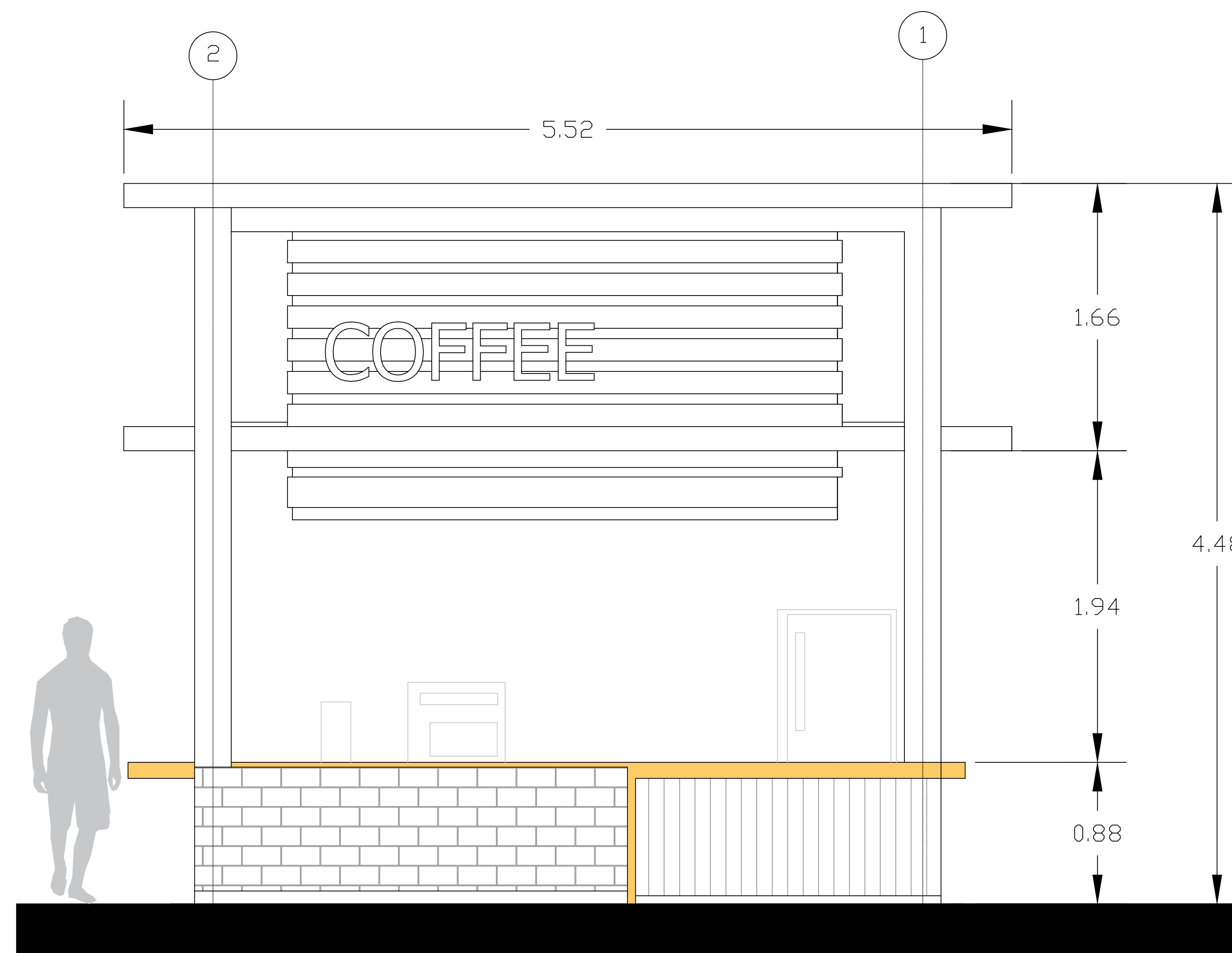
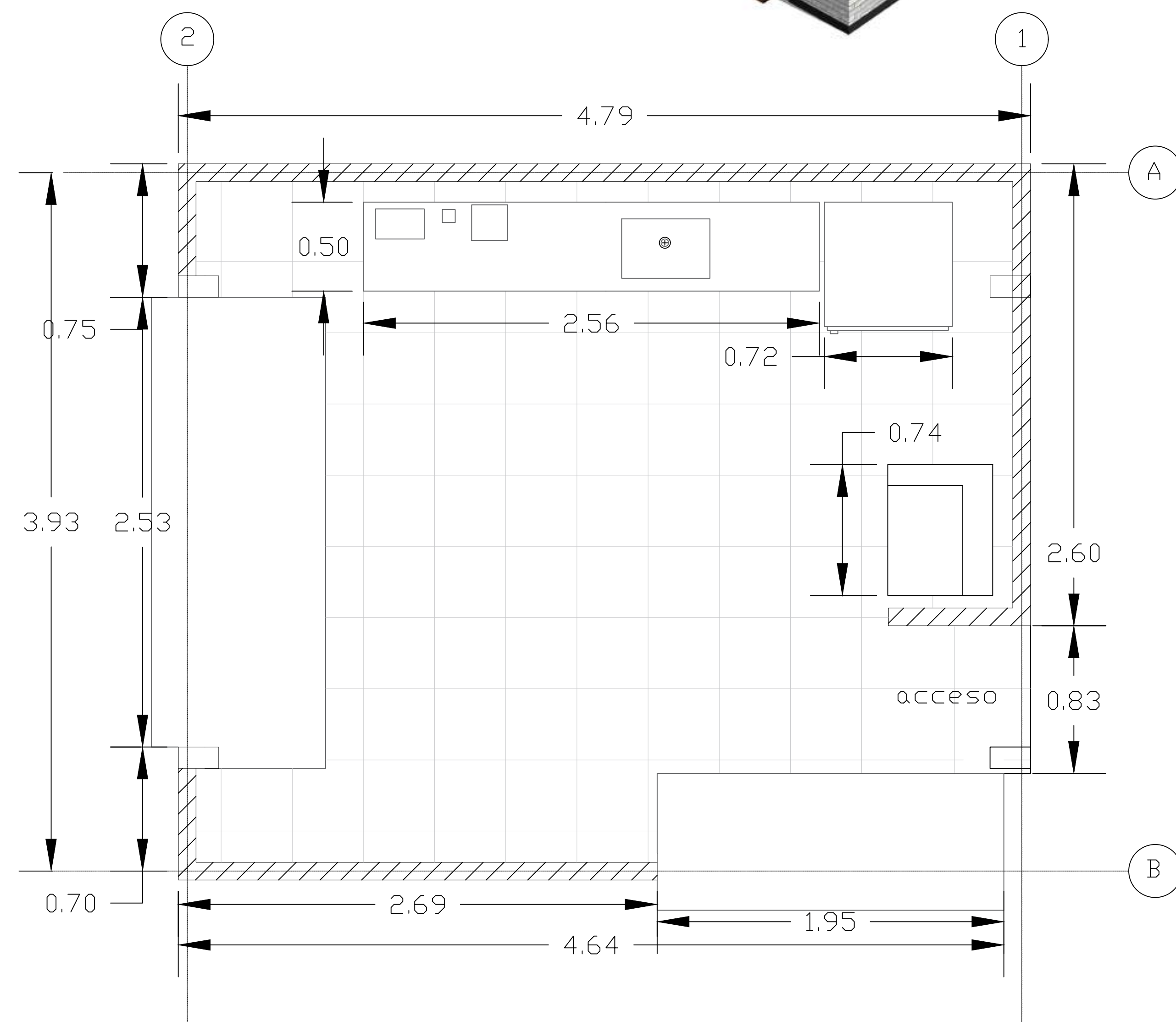

A

CAFETERIA

ESC 1:25



ASIGNATURA
OPCIÓN ÉNFASIS

DOCENTE

INTEGRANTES
1072193431
1070979381

PROYECTO
Terminal intermodal Municipio
De Facatativá

CONTENIDO
Baños de taquillas regionales

OBSERVACIONES

fecha : 31/10/2020

número de plano
16

escala 1 : 50

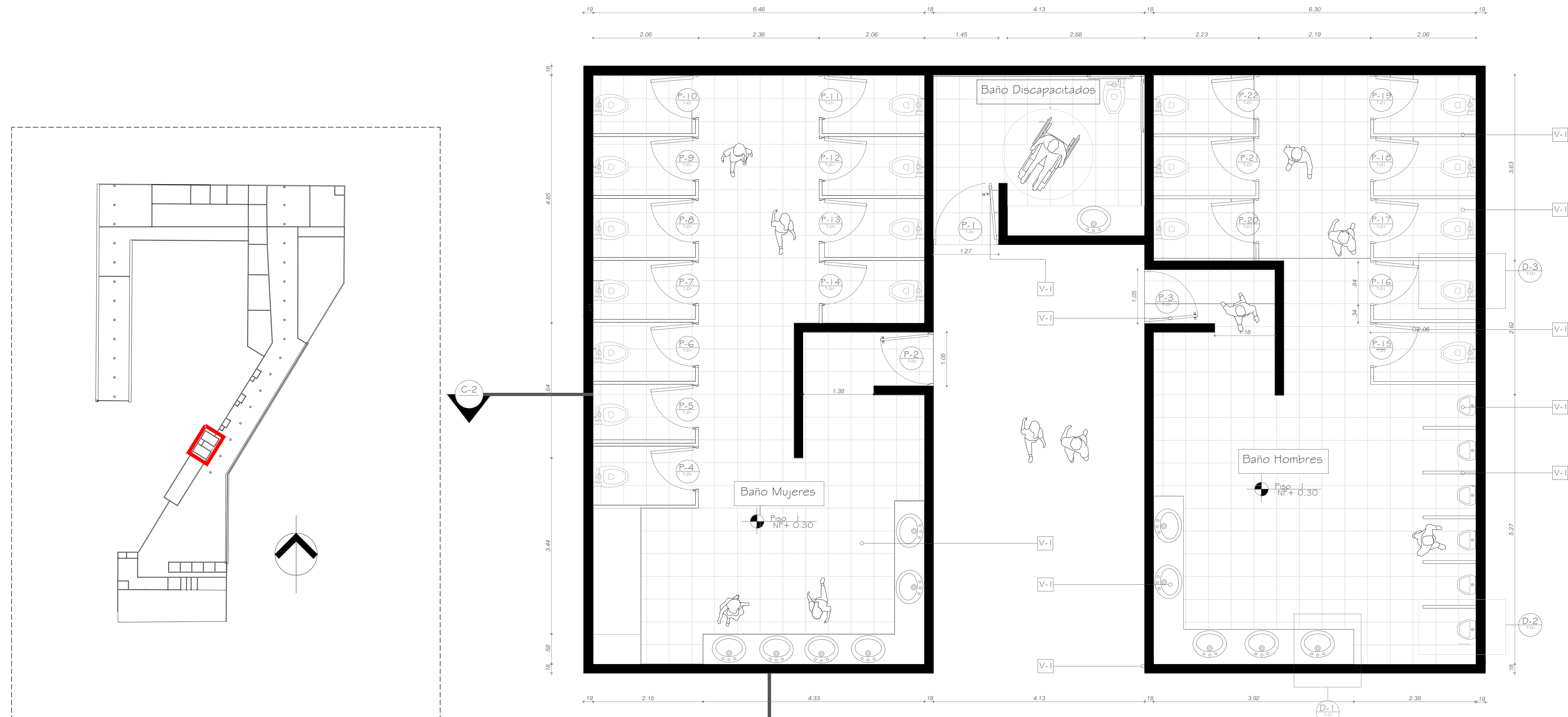

D4 Área de localización
ESC 1:50

D4 Baños Plataforma Regional
ESC 1:50

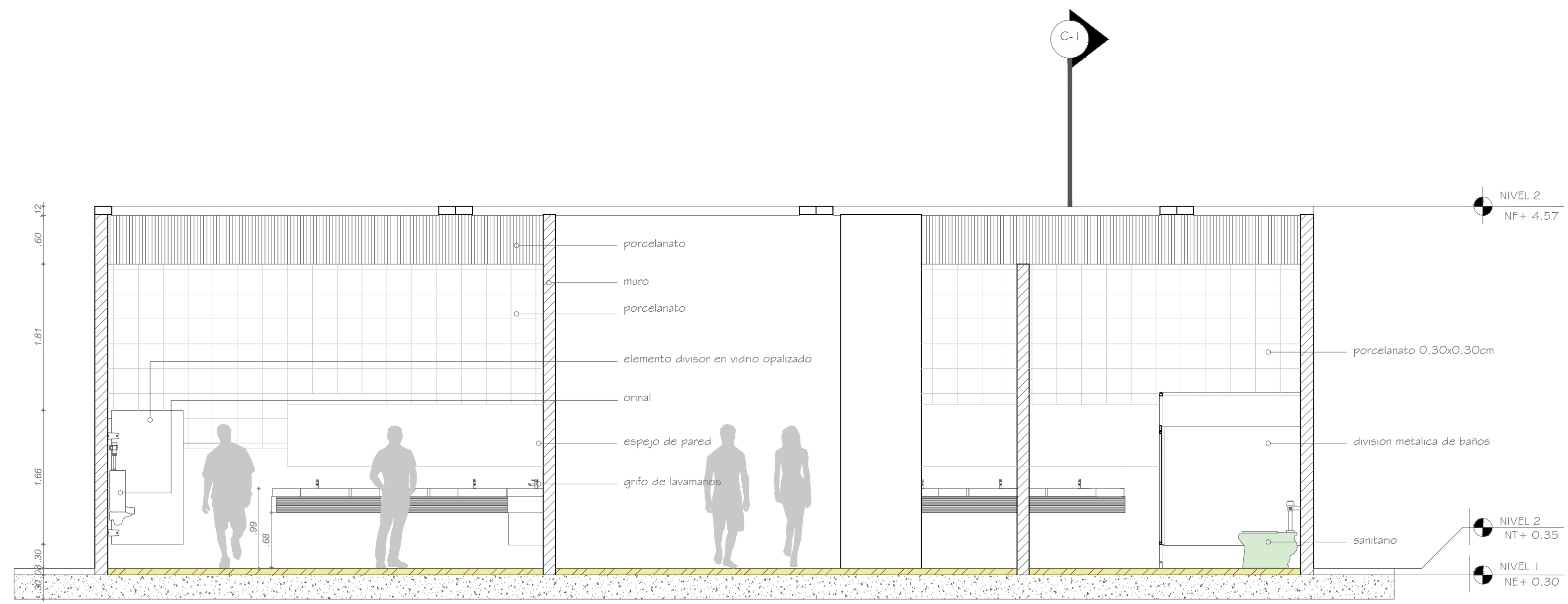

D4 CORTE I
ESC 1:50

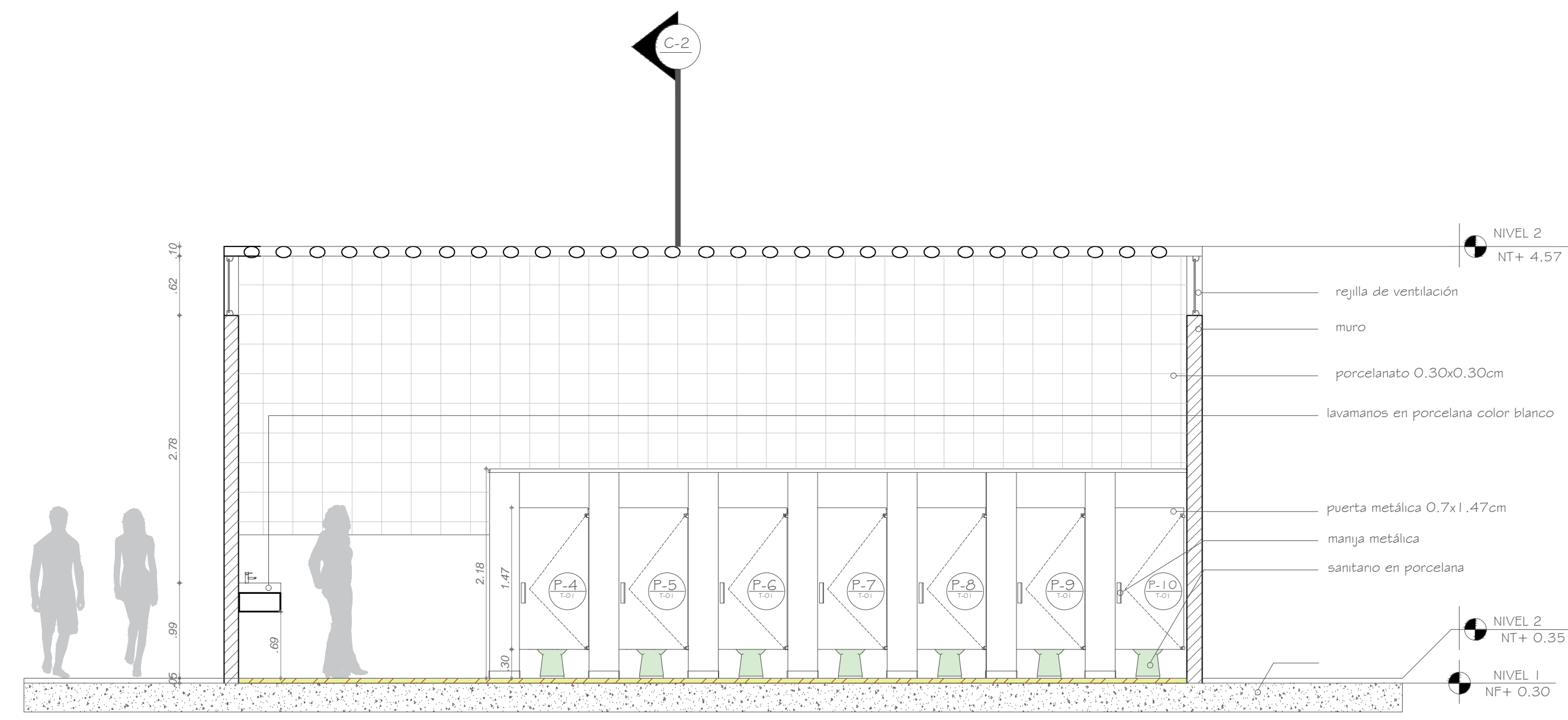

D4 CORTE II
ESC 1:50



ASIGNATURA

OPCIÓN ÉNFASIS

DOCENTE

INTEGRANTES

1072193431

1070979381

PROYECTO

Terminal intermodal Municipio
De Facatativá

CONTENIDO

OBSERVACIONES

fecha : 05/12/2020

número de plano
17

escala 1 : 50

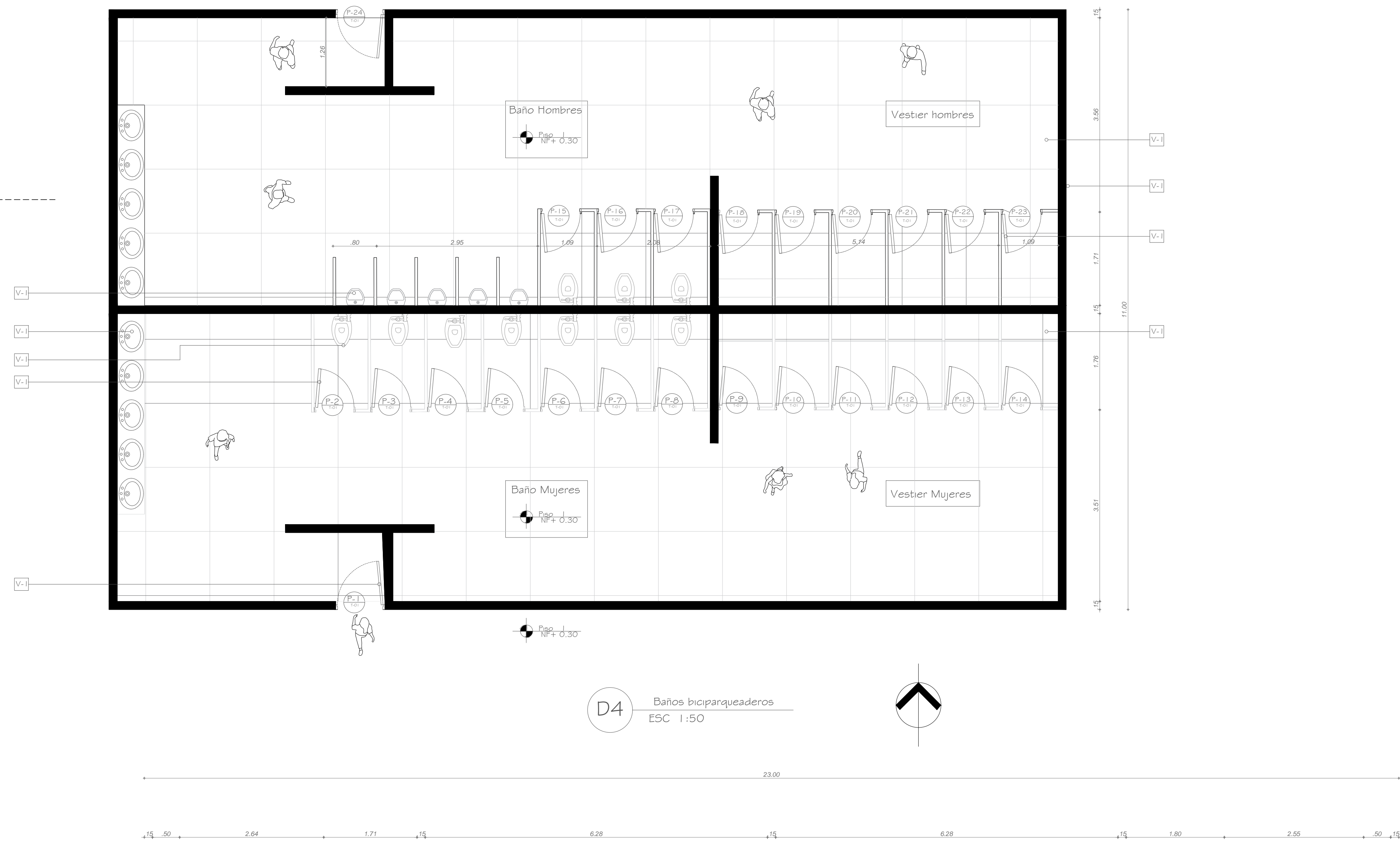

D4 Baños Biciparqueaderos
ESC 1:50

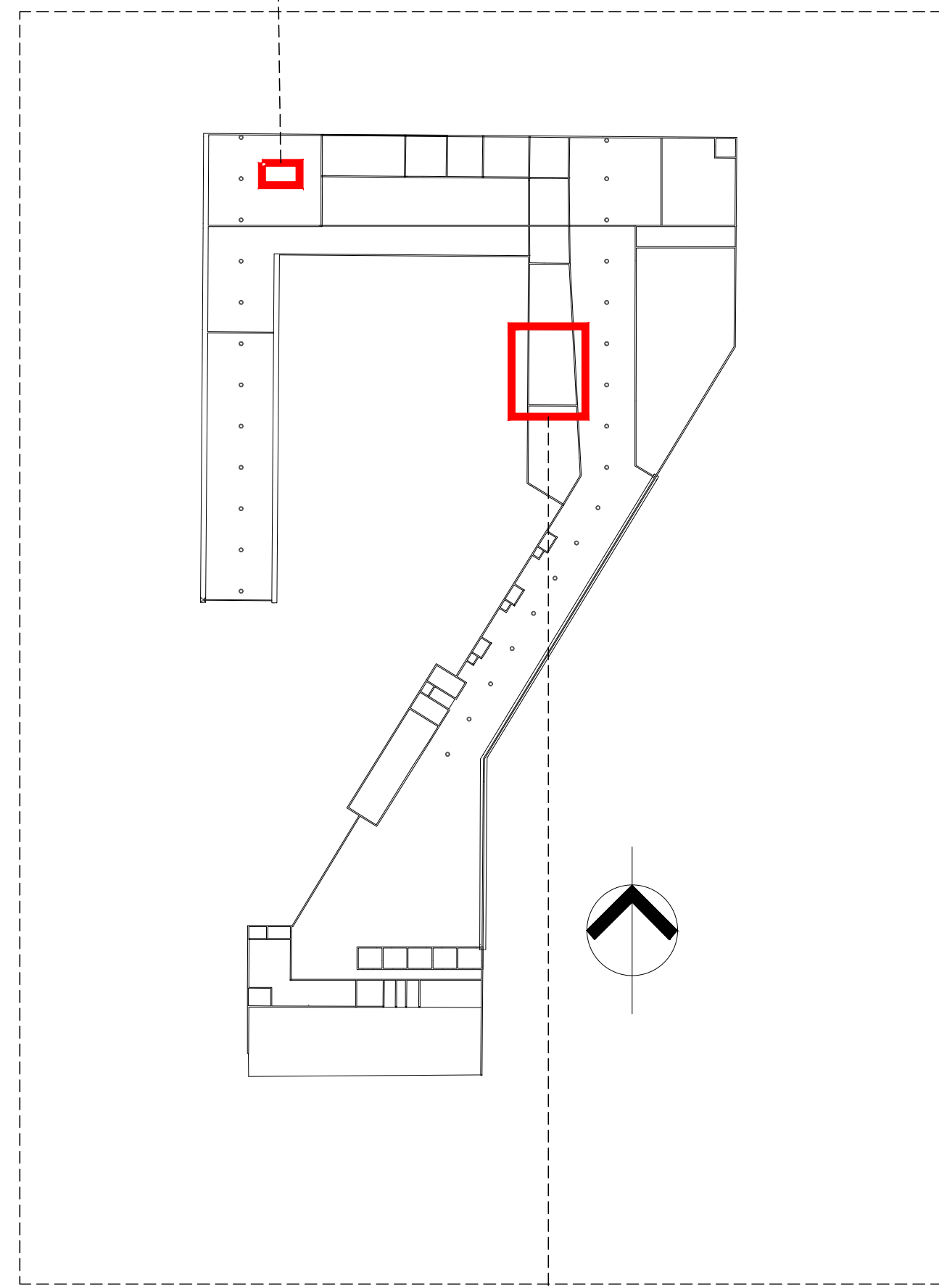

D4 Área de localización
ESC 1:50

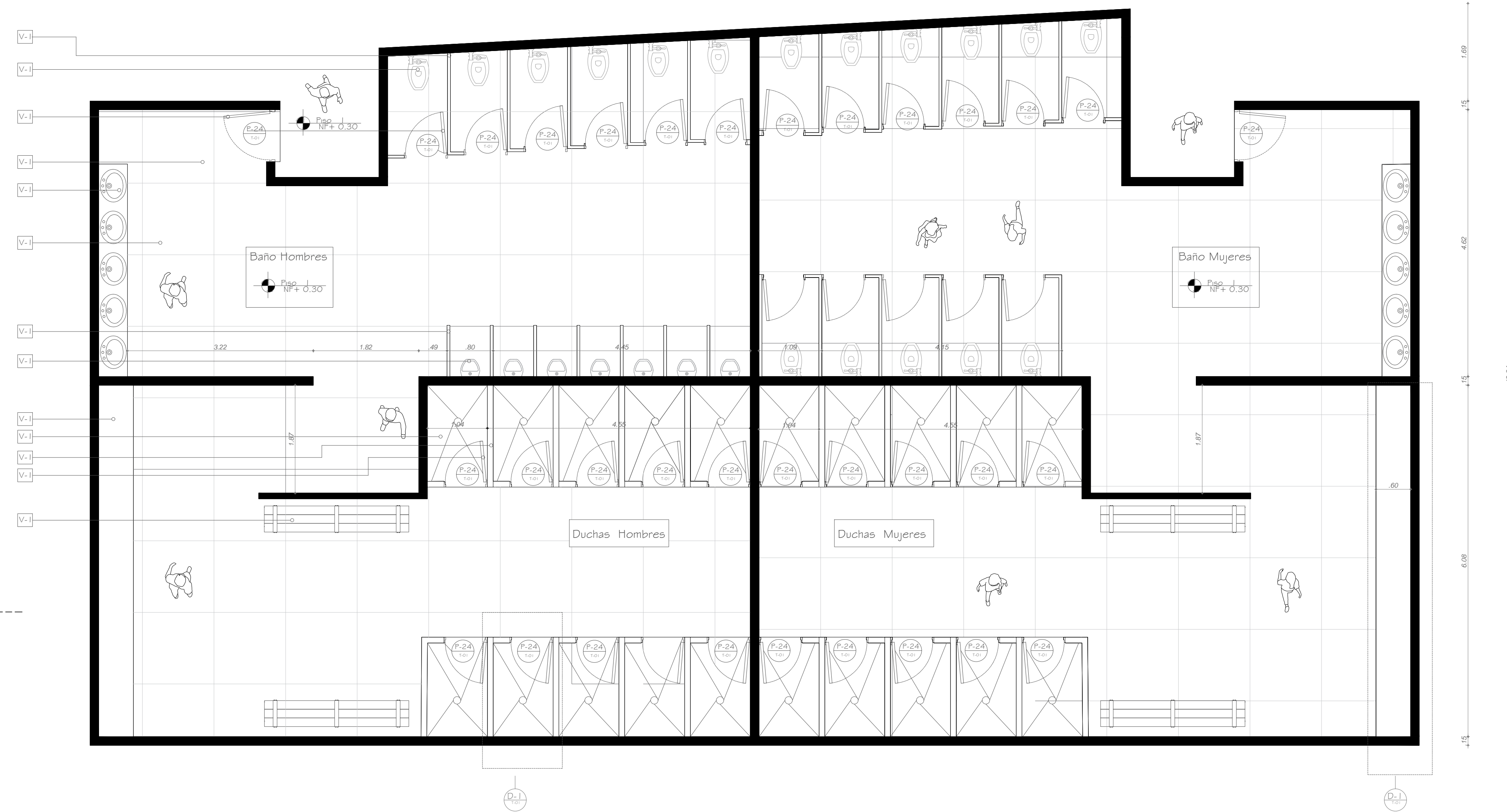

D4 Baños Comercio
ESC 1:50

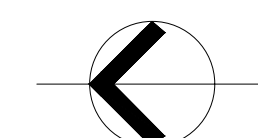



ASIGNATURA

OPCIÓN ÉNFASIS

DOCENTE

INTEGRANTES

1070979381

1072193431

PROYECTO

Terminal intermodal Municipio
De Facatativá

CONTENIDO

baños biciparqueaderos

OBSERVACIONES

fecha : 05/12/2020

número de plano
22

escala 1 : 50

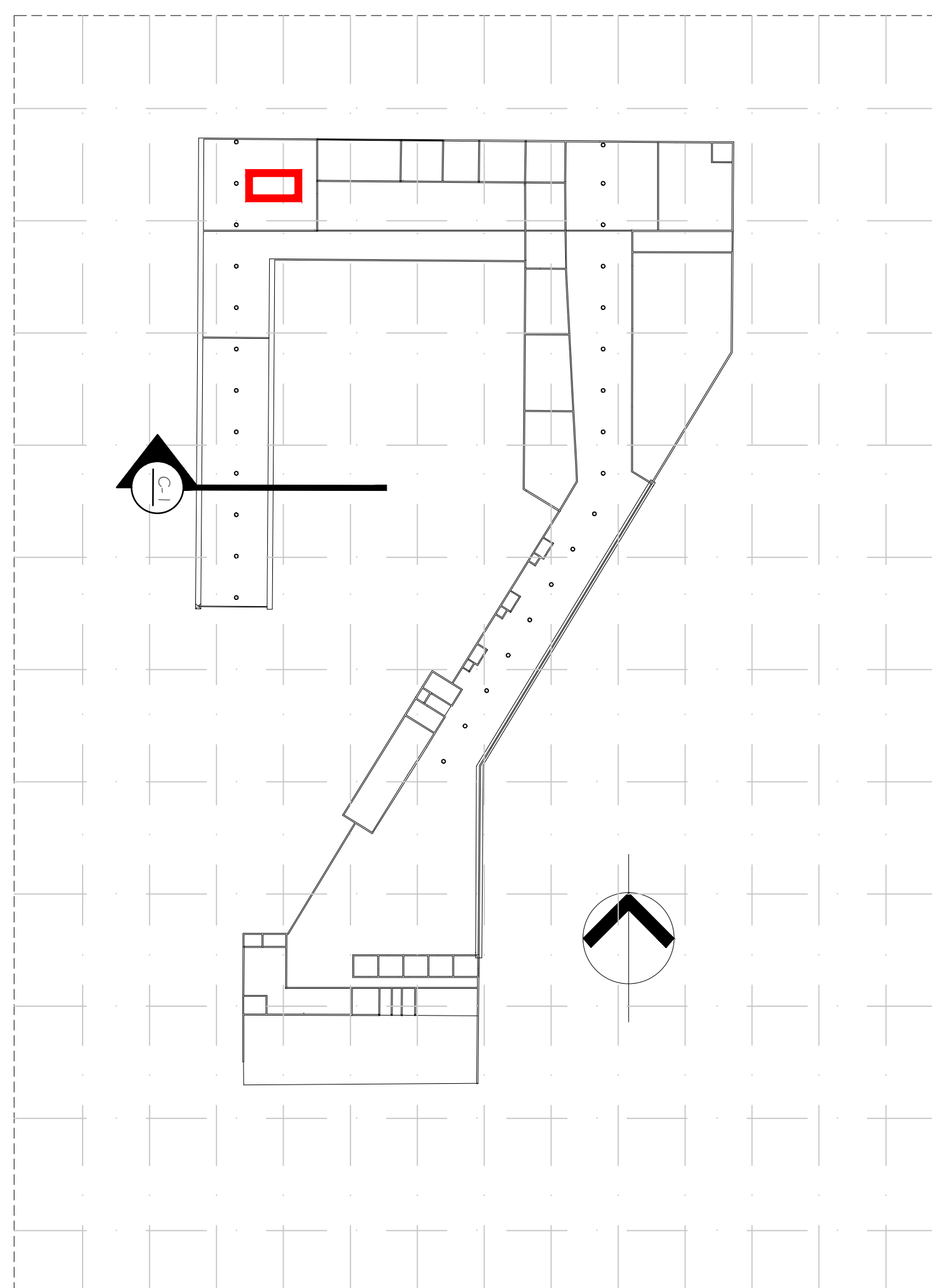

D4 Área de localización
ESC 1:1000

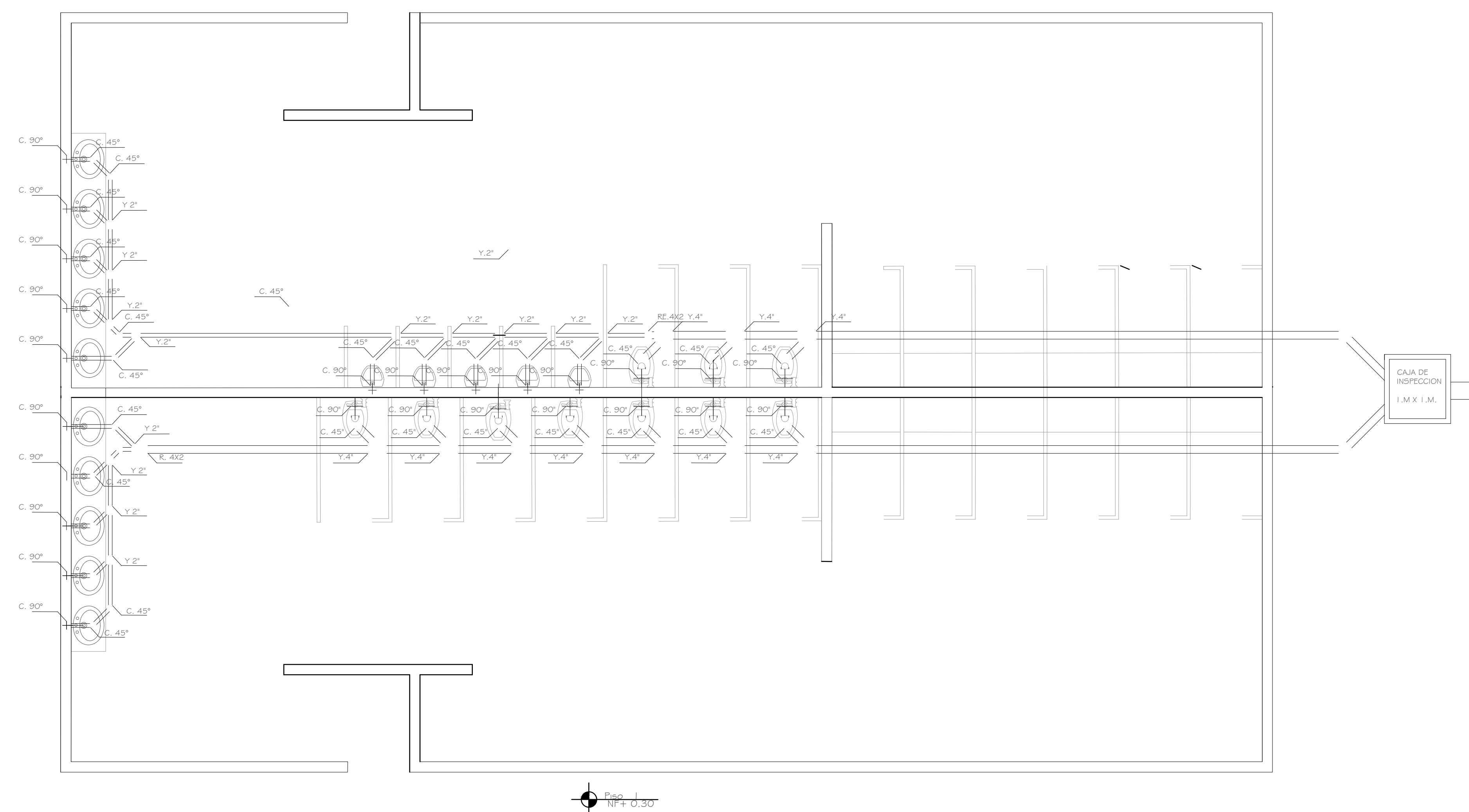

D4 Instalación Sanitaria
ESC 1:50

D4 Baños biciparqueaderos
ESC 1:50

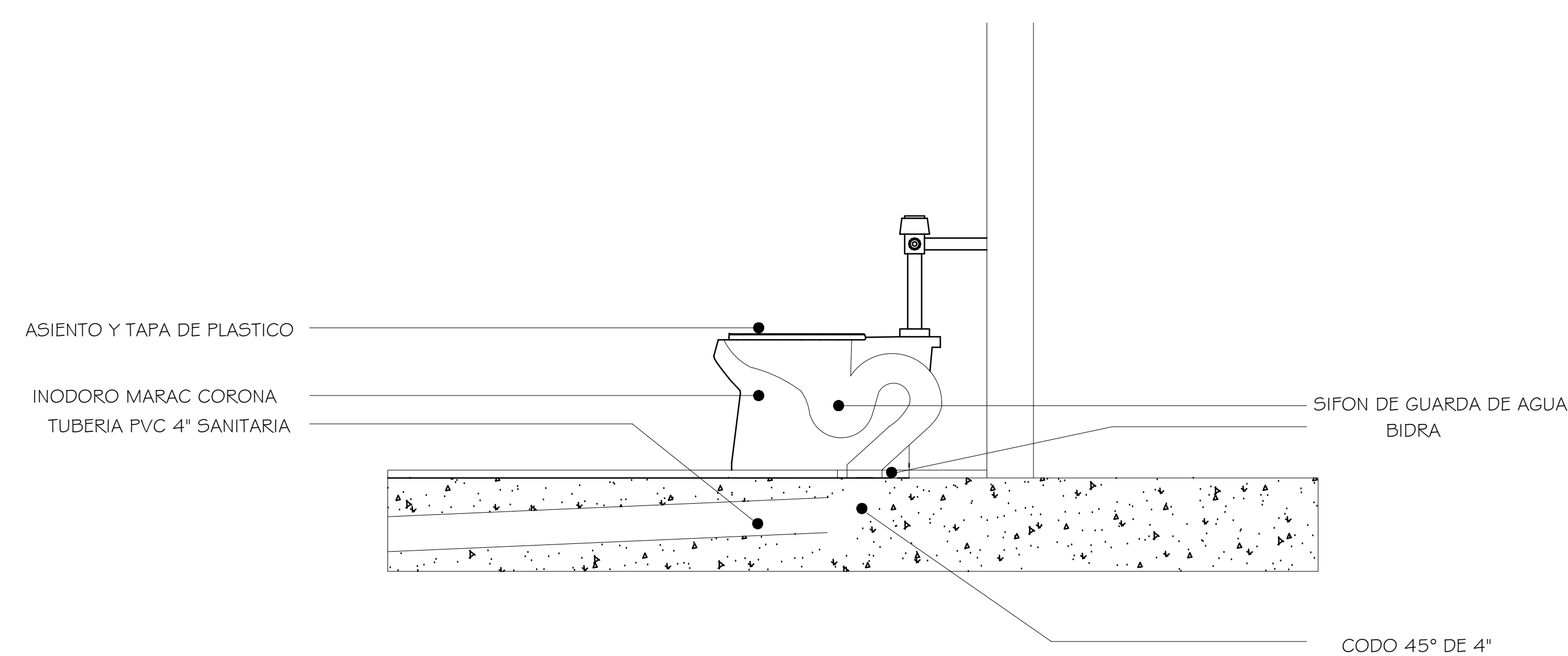

D3 DETALLE INODORO
ESC 1:10

PIEZAS BASICAS SANITARIAS

	T DE 4" SALIDA DE 4"		CODO DE 45°
	T DE 4" SALIDA DE 4"		CODO DE 90°
	T DE 4" PASO A 2"		CODO DE 90° (PLANTA)
	T DE 4" PASO A 2"		T DE 4" SALIDA DE 2"
	COLADERA SALIDA 2"		REDUCTOR DE 4" A 2"
	Y DE 4" SALIDA DE 2"		Y DE 4" SALIDA DE 4"
	TRAMPA EN REGADERA 2 CODOS 45° 2" Y 1 CODO 90° 2"		Y DE 4" SALIDA DE 4" DOBLE
 REPRESENTACION TENDIDO TUBERIA			



ASIGNATURA

OPCIÓN ÉNFASIS

DOCENTE

INTEGRANTES

1070979381

1072193431

PROYECTO

Terminal intermodal Municipio
De Facatativá

CONTENIDO

FACHADA NORTE SECCIÓN I

MODIFICACIONES

OBSERVACIONES

fecha : 05/12/2020

número de plano
27

escala 1 : 25

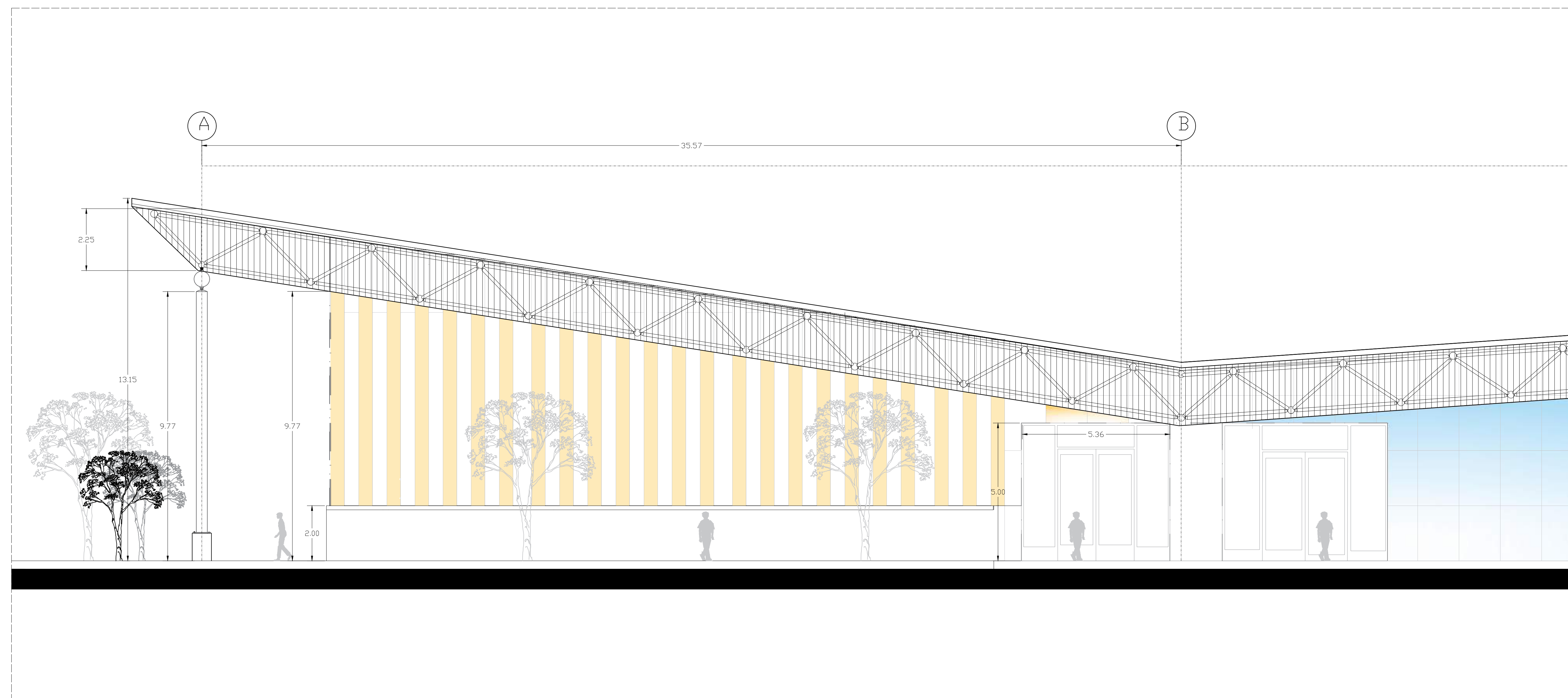
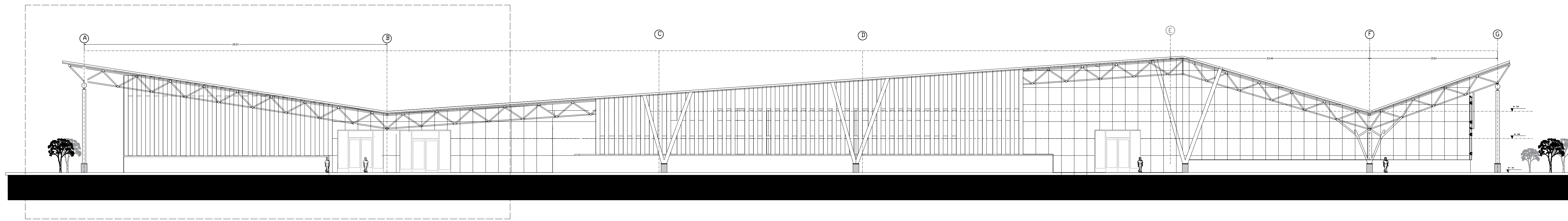

A FACHADA NORTE

Escala 1: 550

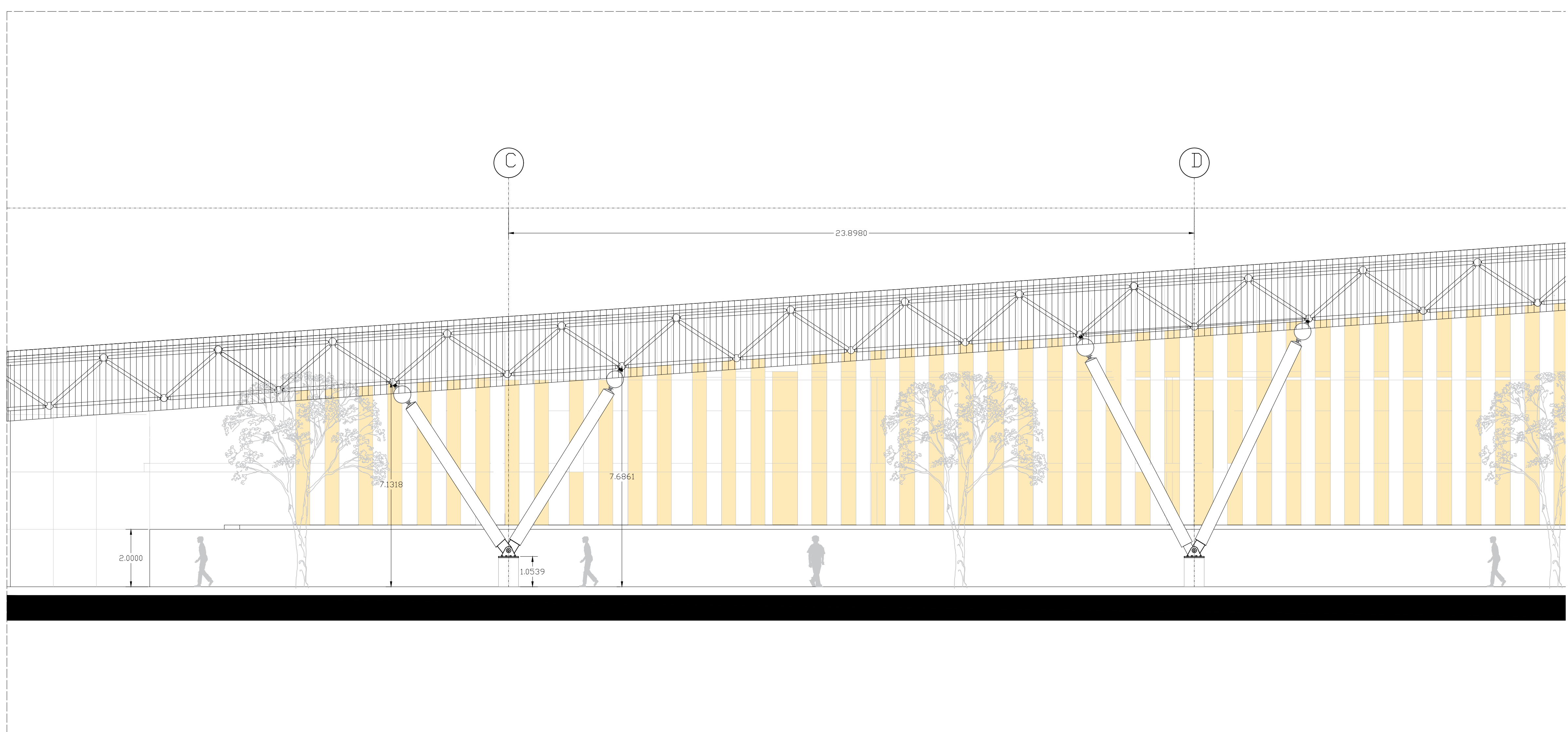
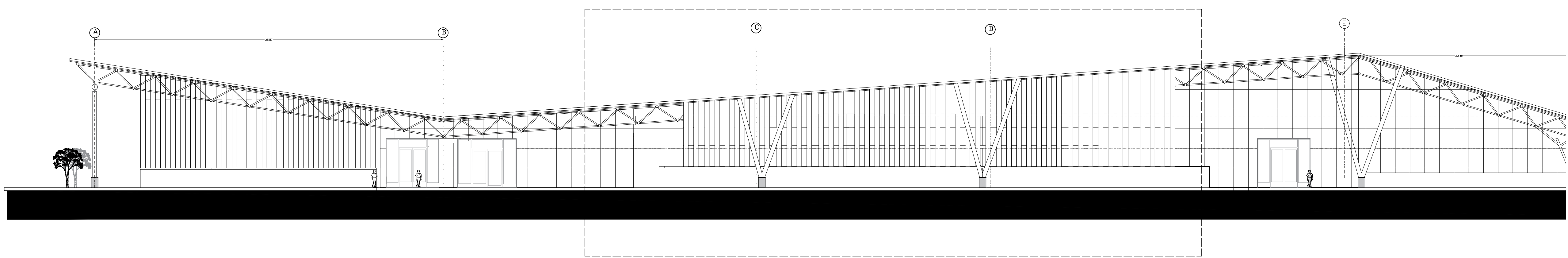

A

FACHADA NORTE

Escala 1: 550



ASIGNATURA

OPCIÓN ÉNFASIS

DOCENTE

INTEGRANTES

1070979381

1072193431

PROYECTO

Terminal intermodal Municipio
De Facatativá

CONTENIDO

FACHADA NORTE SECCIÓN 3

MODIFICACIONES

OBSERVACIONES

fecha : 05/12/2020

número de plano
29

escala 1 : 25

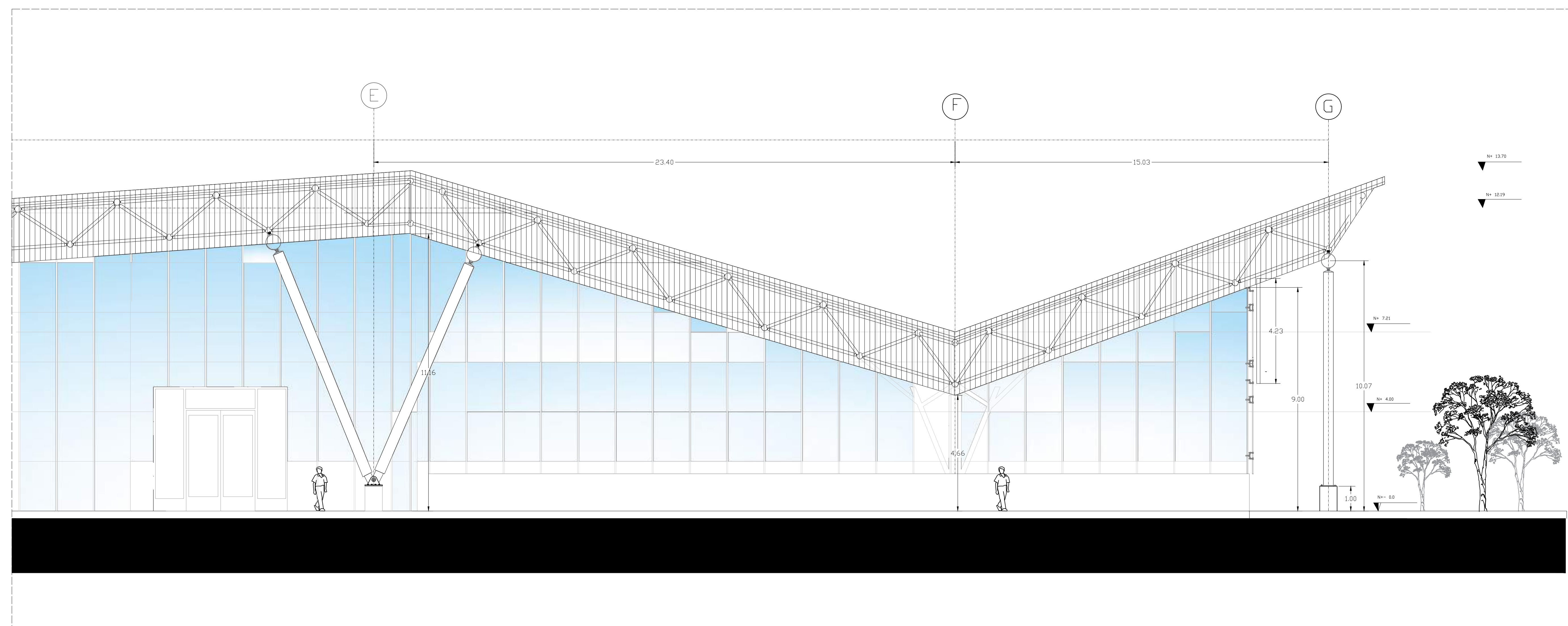
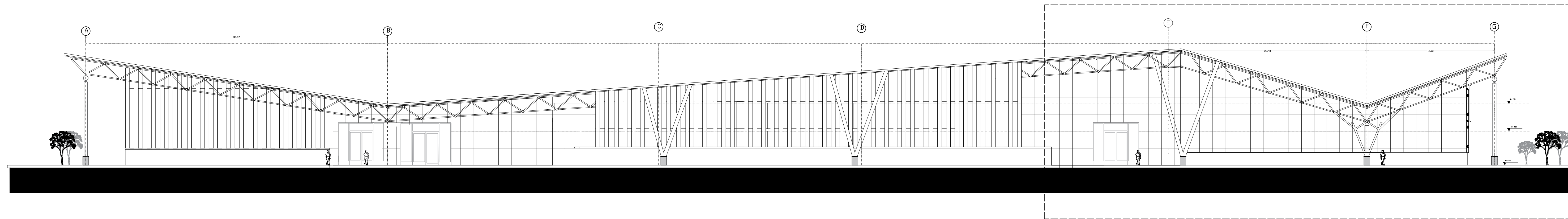

A

FACHADA NORTE

Escala 1: 550



ASIGNATURA

OPCIÓN ÉNFASIS

DOCENTE

INTEGRANTES

1070979381

1072193431

PROYECTO

Terminal intermodal Municipio
De Facatativá

CONTENIDO

FACHADA ORIENTAL SECCION I

MODIFICACIONES

OBSERVACIONES

fecha : 05/12/2020

número de plano
30

escala 1 : 25

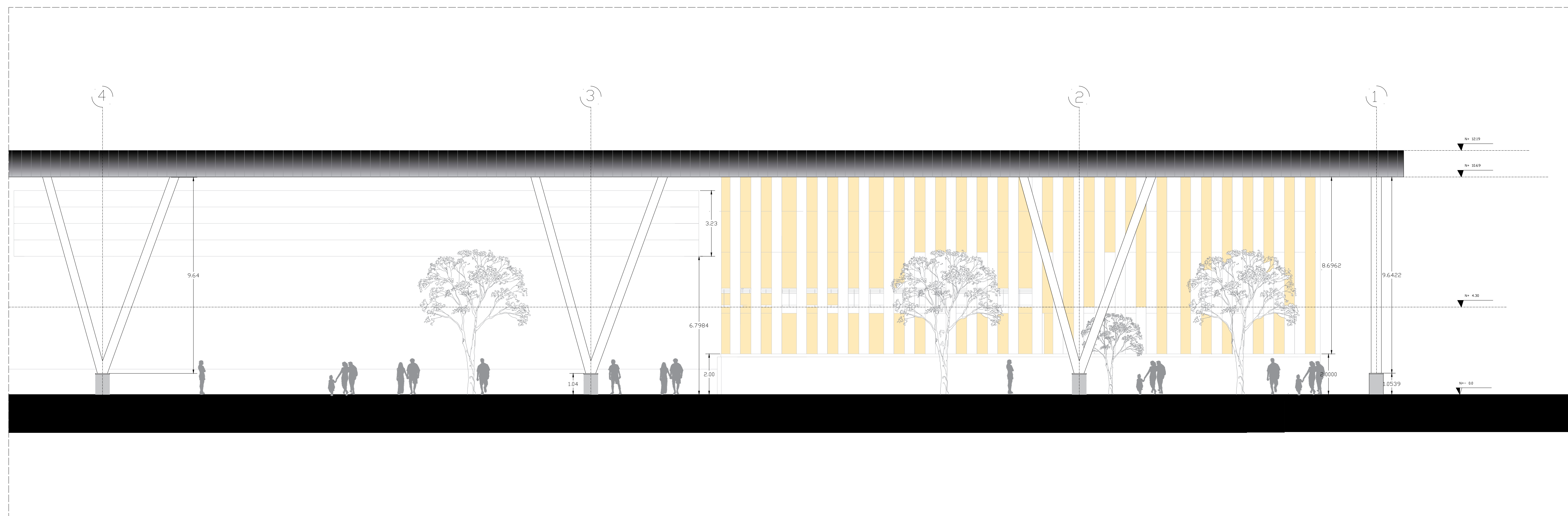
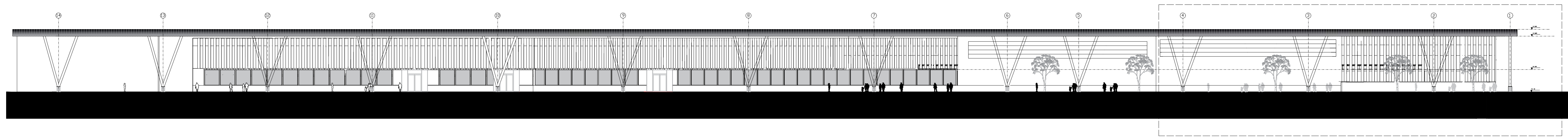

A FACHADA ORIENTAL

Escala 1: 550



ASIGNATURA

OPCIÓN ÉNFASIS

DOCENTE

INTEGRANTES

1070979381

1072193431

PROYECTO

Terminal intermodal Municipio
De Facatativá

CONTENIDO

FACHADA ORIENTAL SECCION 2

MODIFICACIONES

OBSERVACIONES

fecha : 05/12/2020

número de plano
31

escala 1 : 25

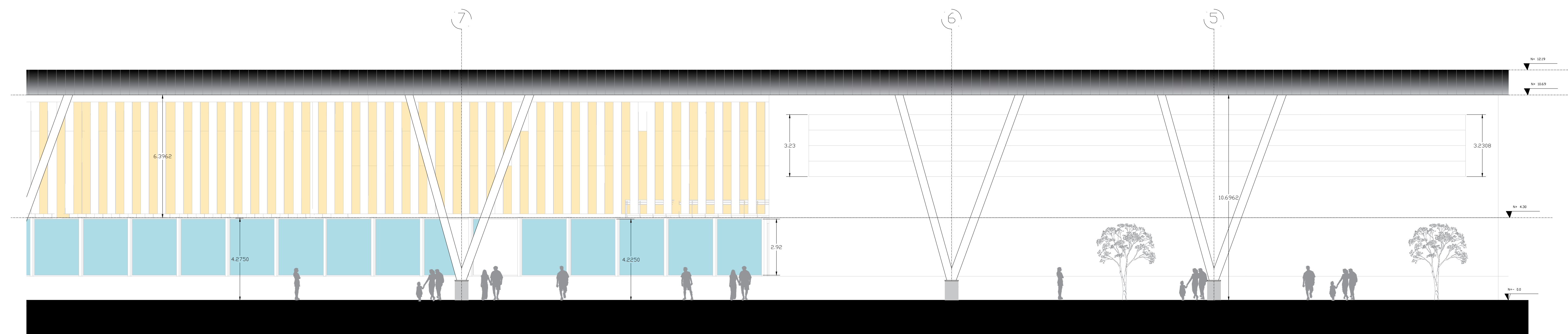
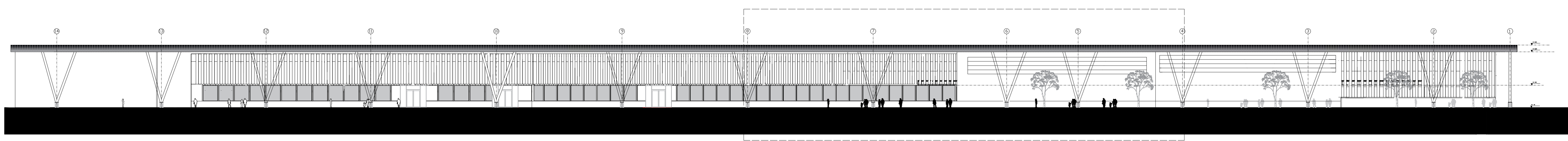

A

FACHADA ORIENTAL

Escala 1: 550



ASIGNATURA

OPCIÓN ÉNFASIS

DOCENTE

INTEGRANTES

1070979381

1072193431

PROYECTO

Terminal intermodal Municipio
De Facatativá

CONTENIDO

FACHADA ORIENTAL SECCION 3

MODIFICACIONES

OBSERVACIONES

fecha : 05/12/2020

número de plano
32

escala 1 : 25

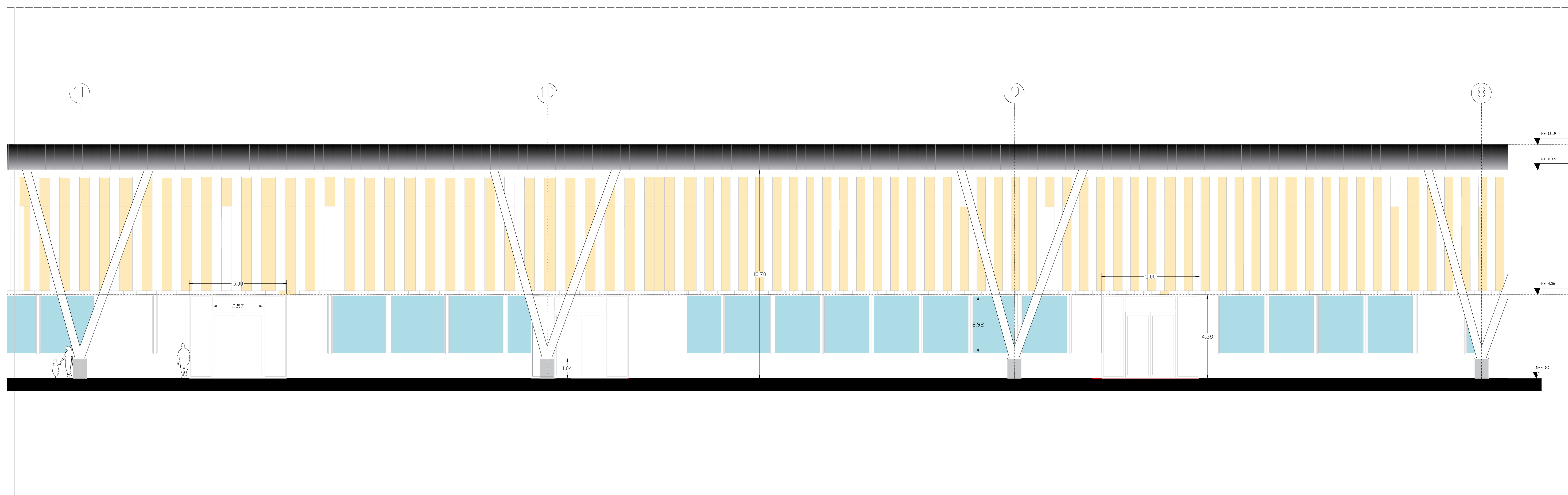
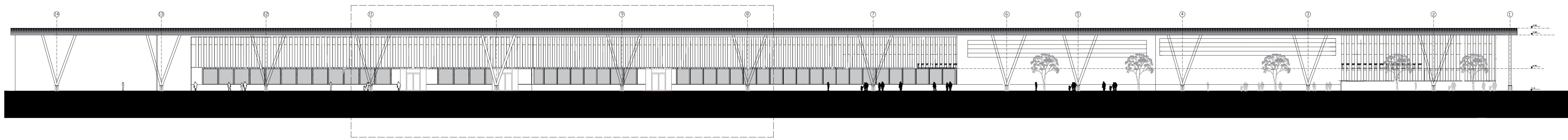

A

FACHADA ORIENTAL

Escala 1: 550



ASIGNATURA

OPCIÓN ÉNFASIS

DOCENTE

INTEGRANTES

1070979381

1072193431

PROYECTO

Terminal intermodal Municipio
De Facatativá

CONTENIDO

FACHADA ORIENTAL SECCION 4

MODIFICACIONES

OBSERVACIONES

fecha : 05/12/2020

número de plano
33

escala 1 : 25

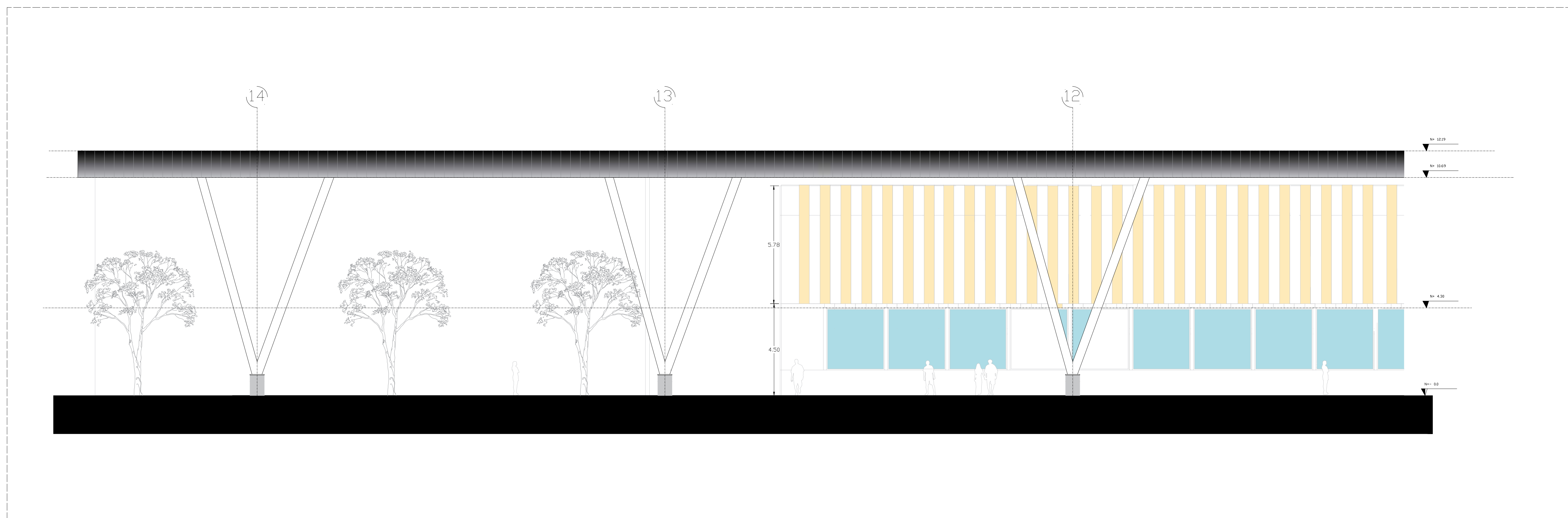
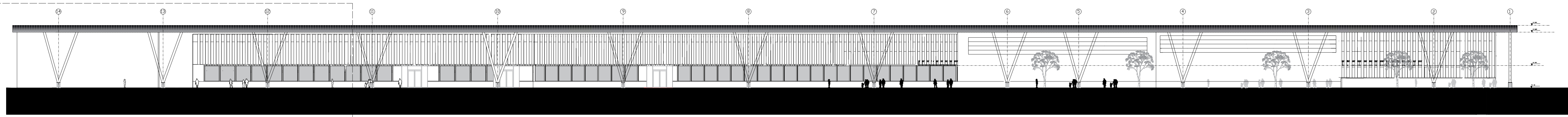

A FACHADA ORIENTAL

Escala 1: 550

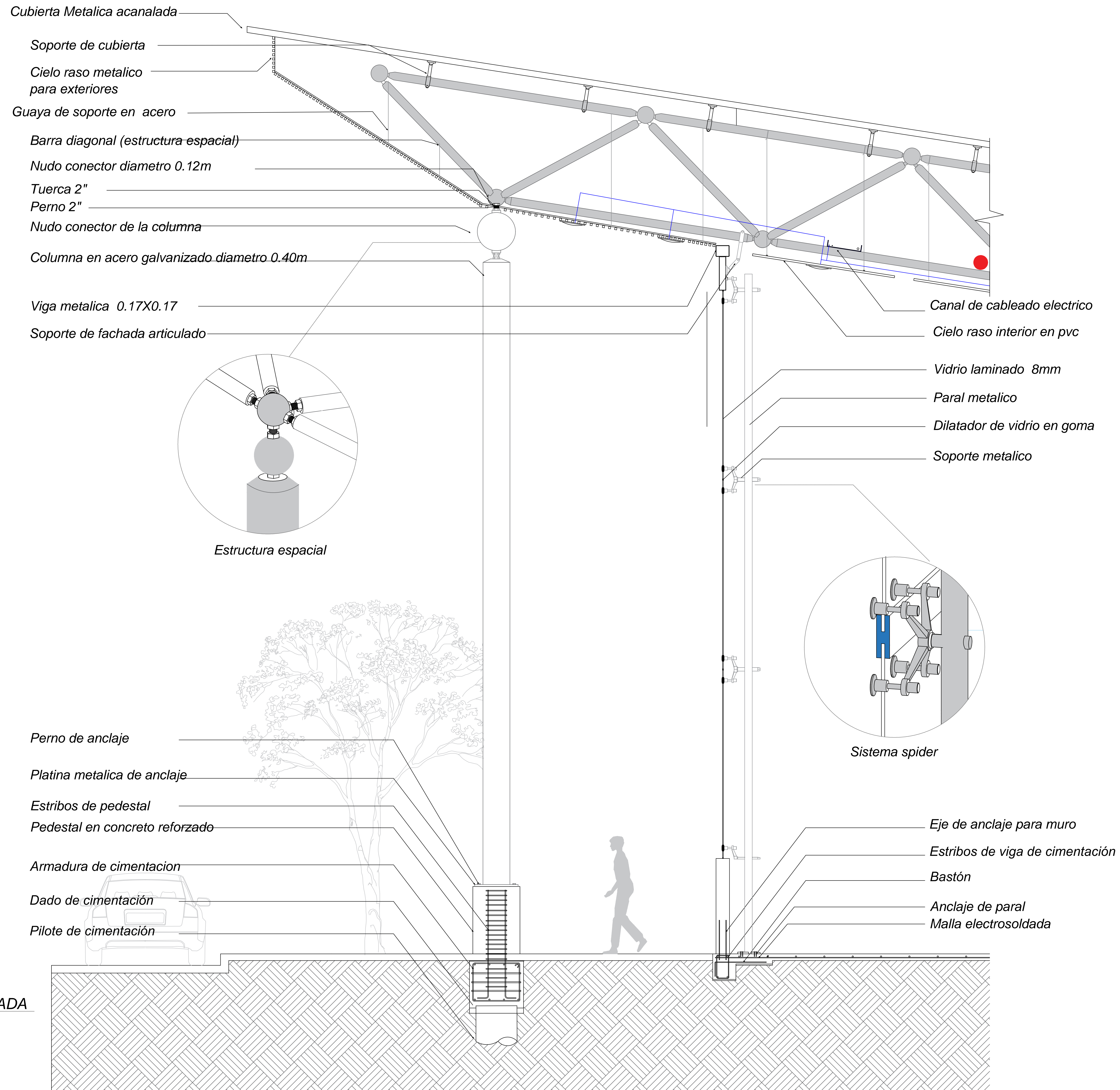

ASIGNATURA
OPCIÓN ÉNFASIS

DOCENTE

INTEGRANTES
1070979381
1072193431

PROYECTO
Terminal intermodal Municipio De Facatativá

CONTENIDO
Corte Fachada

MODIFICACIONES

OBSERVACIONES

fecha : 05/12/2020 número de plano 25

escala 1 : 25

D CORTE FACHADA
Escala 1 : 25



ASIGNATURA

OPCIÓN ÉNFASIS

DOCENTE

INTEGRANTES

1070979381

1072193431

PROYECTO

TERMINAL INTERMODAL MUNICIPIO
DE FACATATIVÁ

CONTENIDO

DETALLE DE BAJANTE DE AGUAS LLUVIAS

MODIFICACIONES

OBSERVACIONES

FECHA : 05/12/2020

NÚMERO DE PLANO
34

ESCALA | : 25

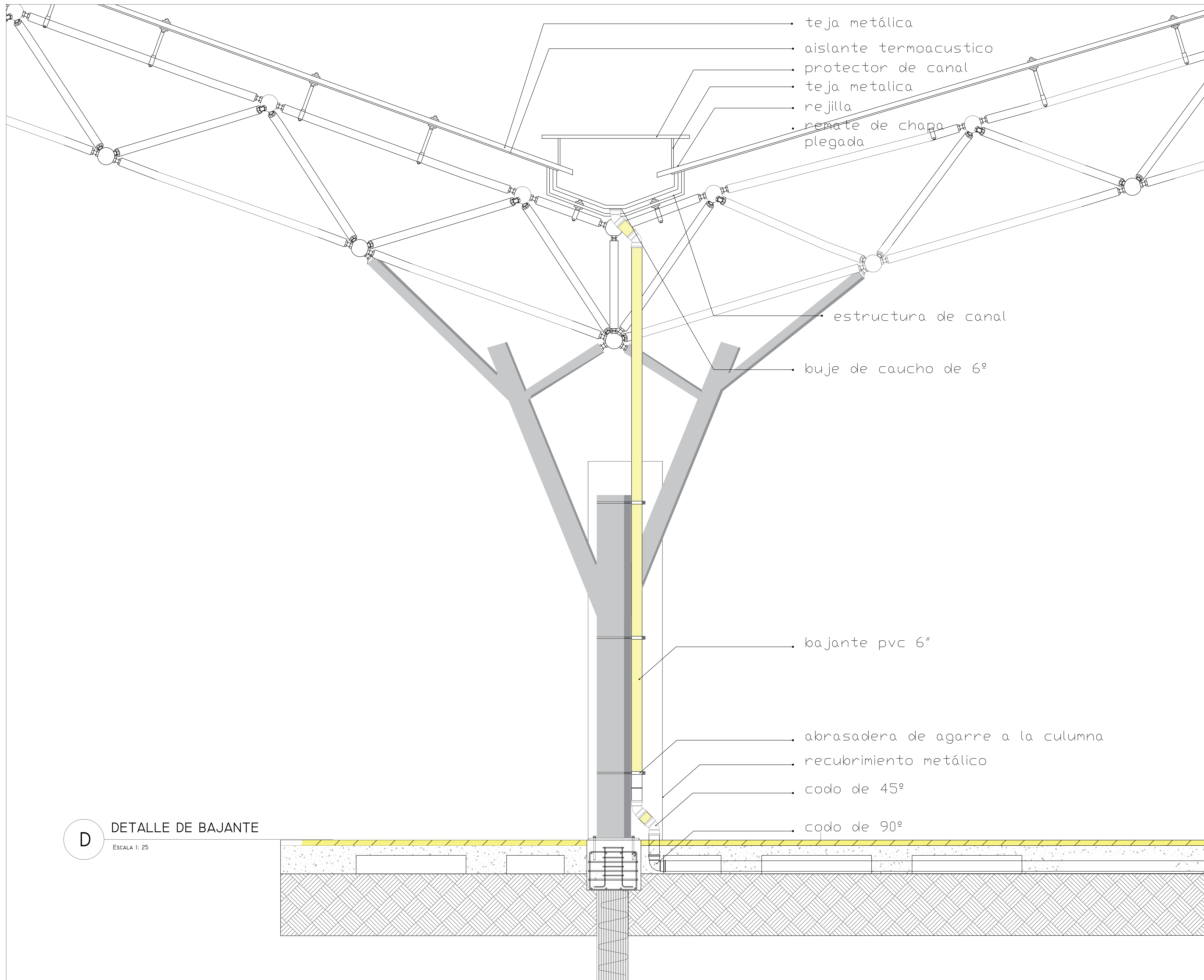



ASIGNATURA

OPCIÓN ÉNFASIS

DOCENTE

INTEGRANTES

1070979381

1072193431

PROYECTO

Terminal intermodal Municipio
De Facatativá

CONTENIDO

Corte Plataforma buses municipales

Área localizada de corte

OBSERVACIONES

fecha : 31/10/2020

número de plano
18

escala 1 : 50

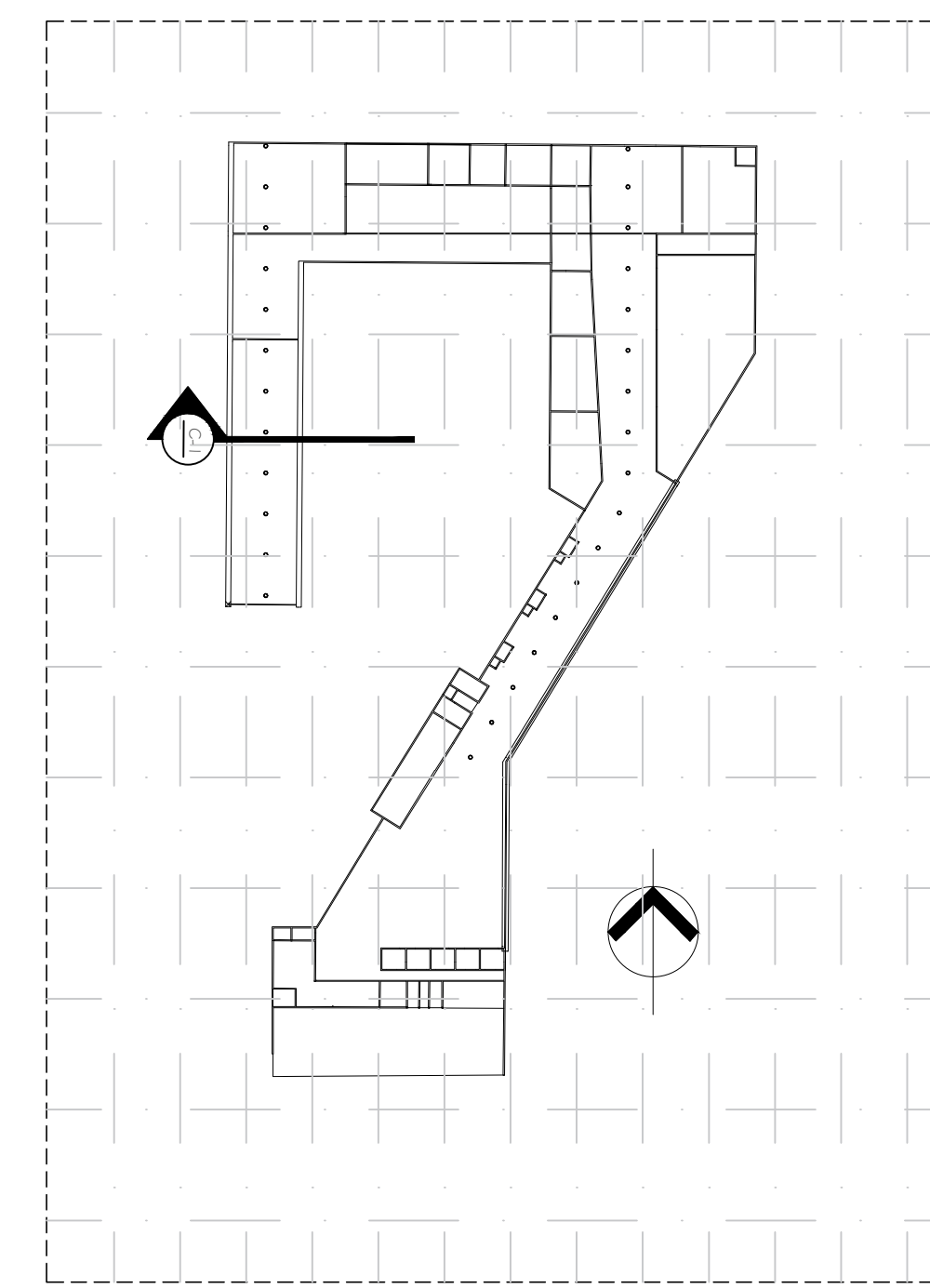

D4 Área de localización
ESC 1:1000

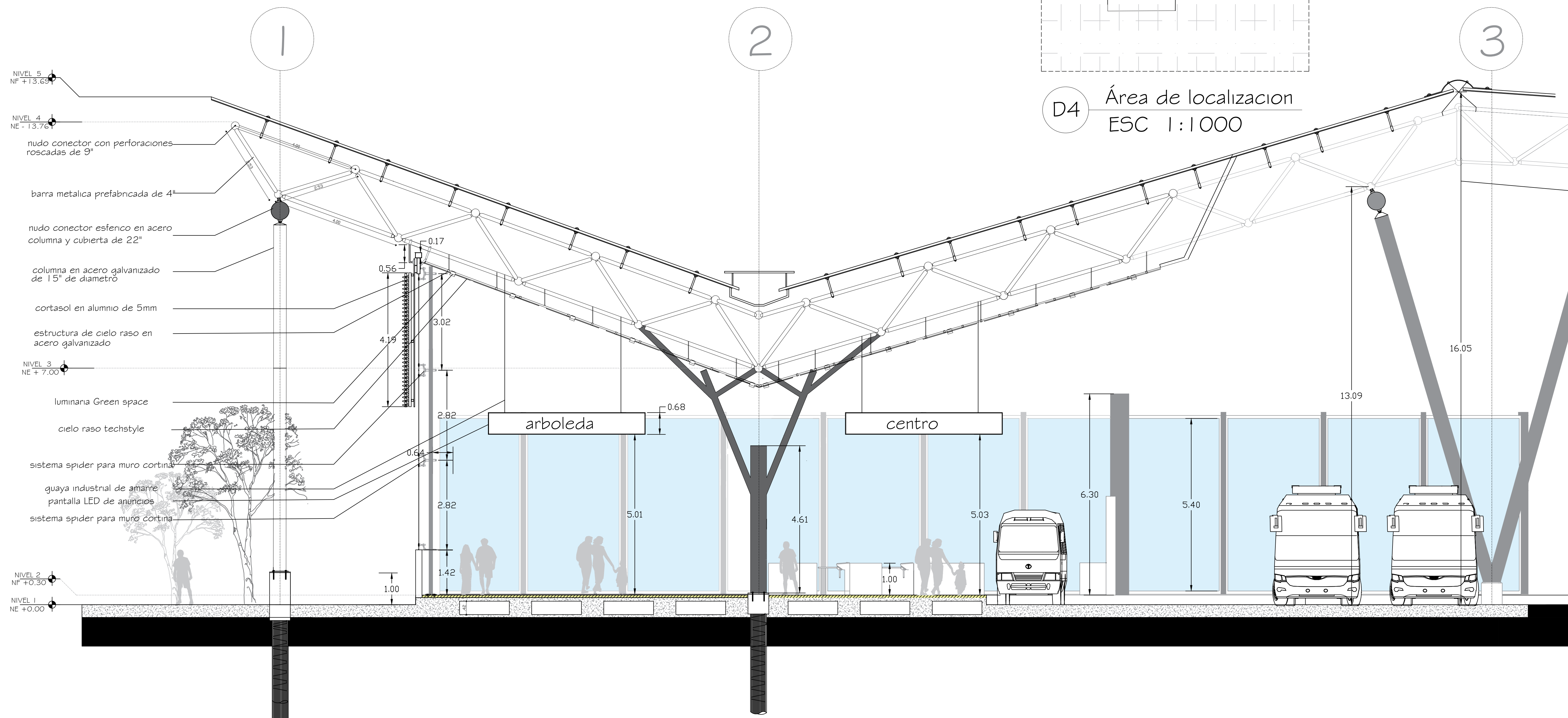

C2

CORTE PLATAFORMA BUSES MUNICIPALES

ESC 1:75

notas :

cielo raso : el cielo raso debera instalarse segun las recomendaciones del fabricante
verificar ficha tecnica, cielo raso Techstyler .

luminarias: revisar plano electrico y ficha tecnica de las luminarias, luminarias tipo green
space marca philips se debe coordinar con la instalacion del cielo raso



ASIGNATURA

OPCIÓN ÉNFASIS

DOCENTE

INTEGRANTES

1070979381

1072193431

PROYECTO

TERMINAL INTERMODAL MUNICIPIO
DE FACATATIVÁ

CONTENIDO

CORTE TAQUILLA REGIOTRAM
ÁREA LOCALIZADA DE CORTE

MODIFICACIONES

OBSERVACIONES

FECHA : 31/10/2020

NÚMERO DE PLANO
19

ESCALA 1 : 50

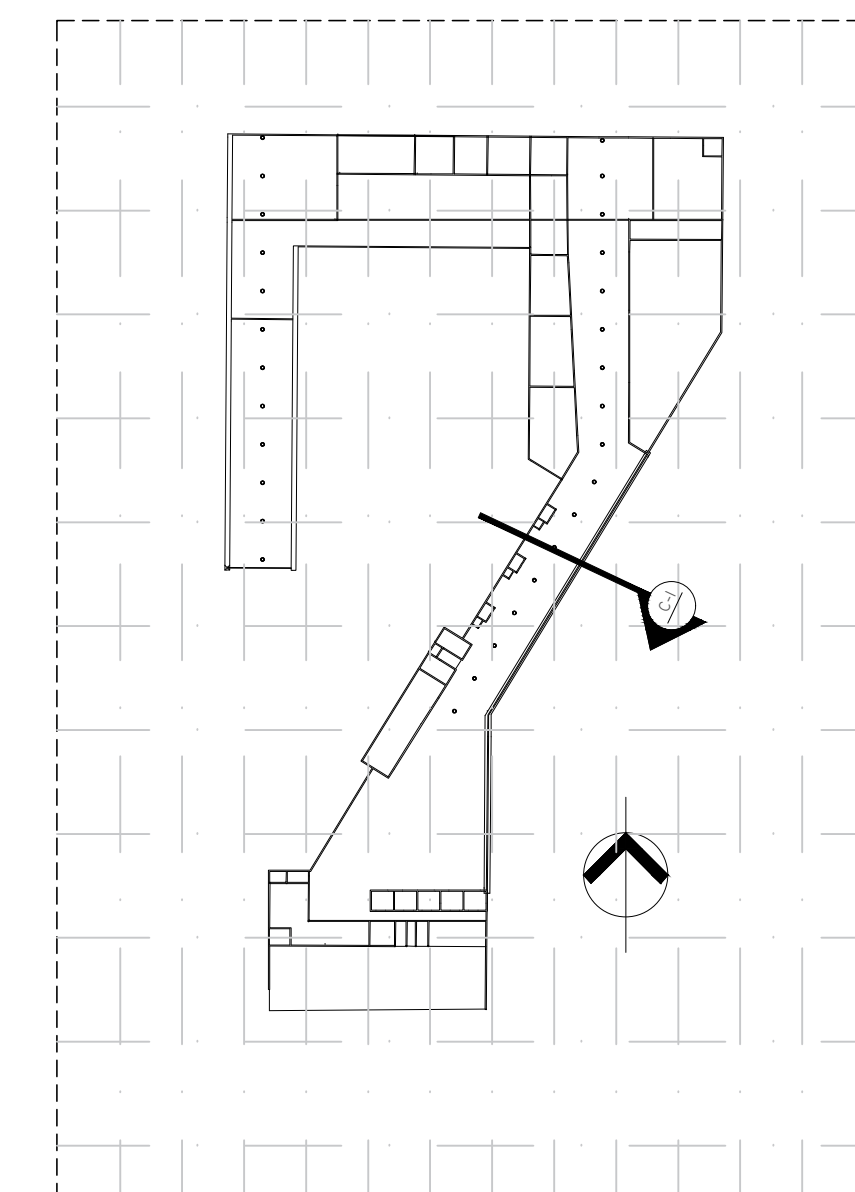

D4 ÁREA DE LOCALIZACION
ESC 1:1000

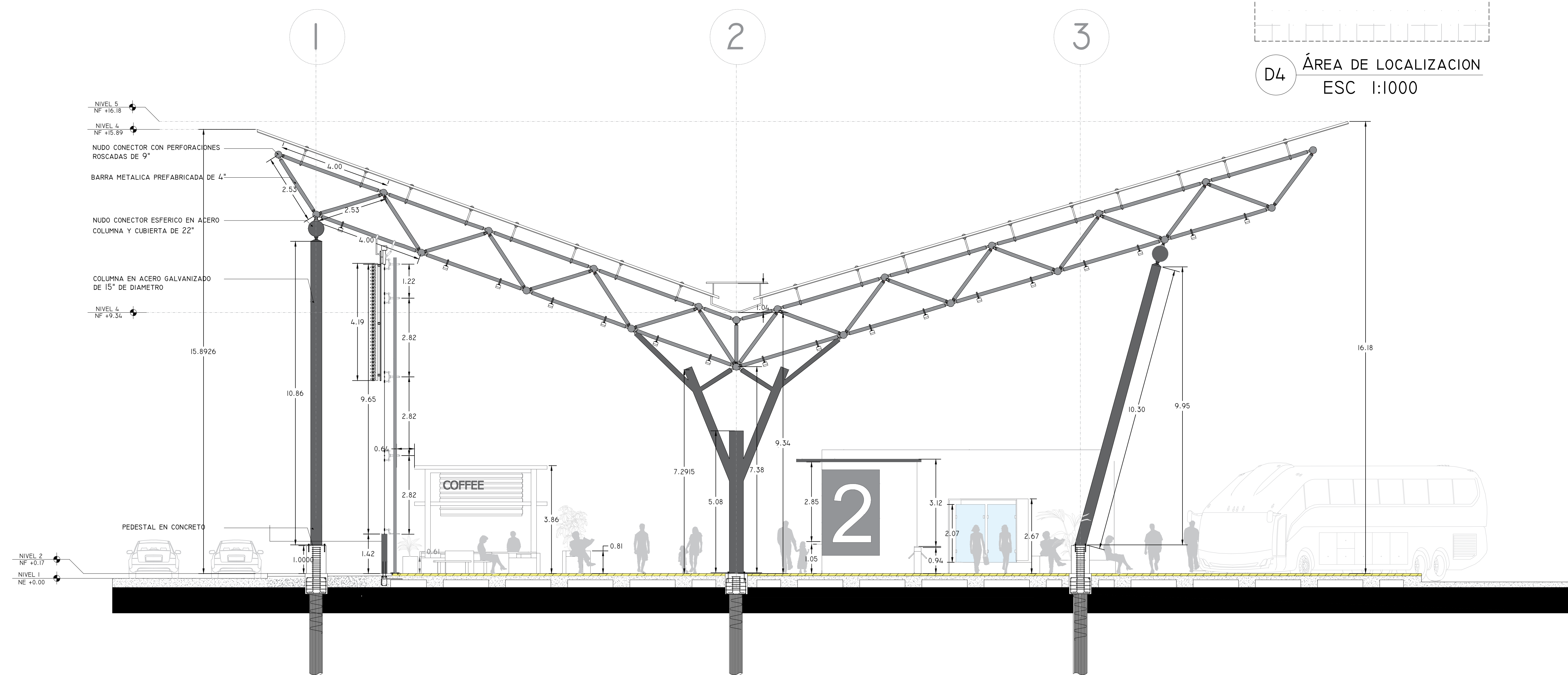

C2

CORTE PLATAFORMA BUSES REGIONALES
ESC 1:75



ASIGNATURA

OPCIÓN ÉNFASIS

DOCENTE

INTEGRANTES

1070979381

1072193431

PROYECTO

Terminal intermodal Municipio
De Facatativá

CONTENIDO

PLANTA ARQUITECTÓNICA

MODIFICACIONES

OBSERVACIONES

fecha : 05/12/2020

número de plano
2

escala

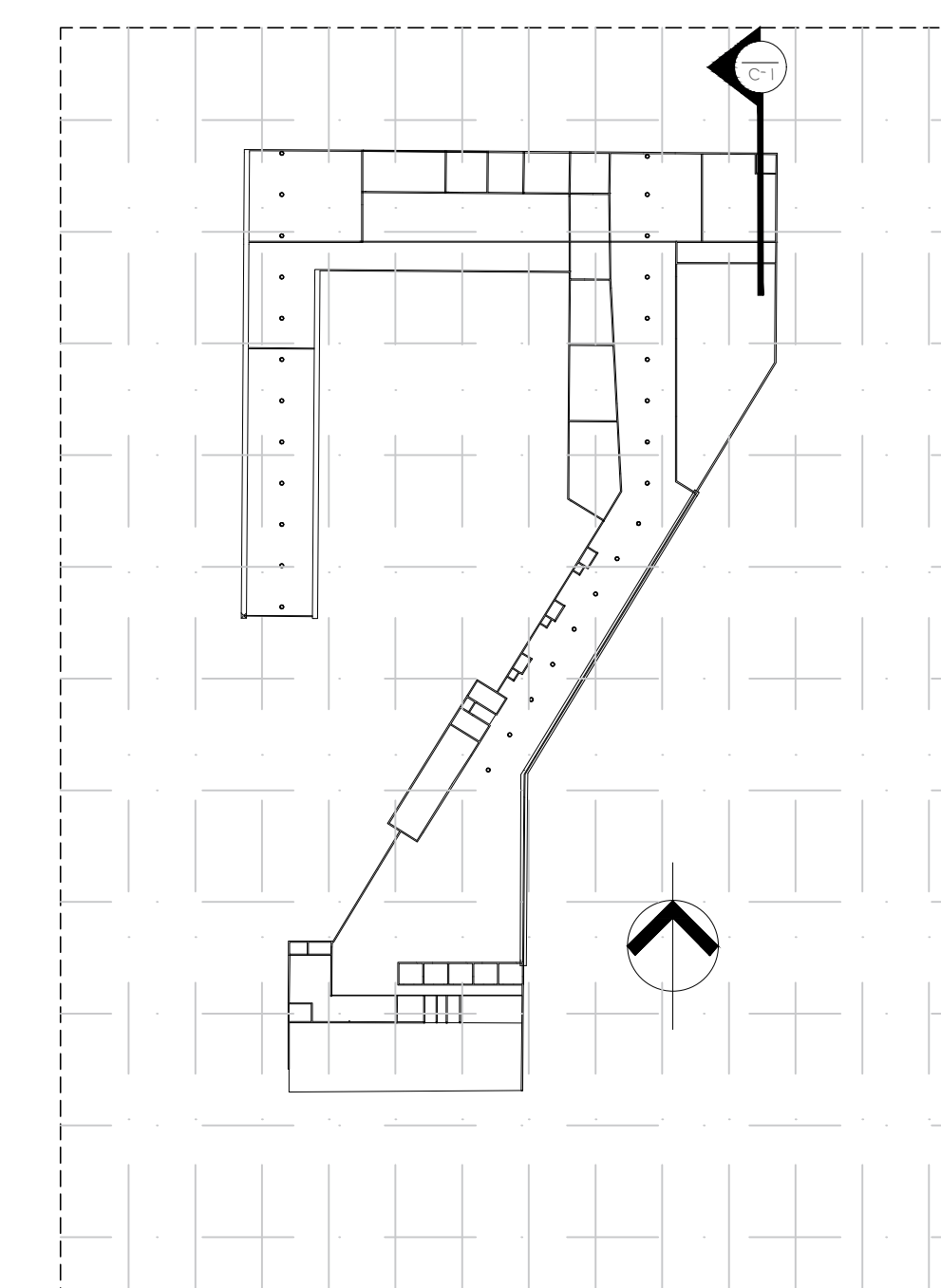

D4 Área de localización
ESC 1:1000

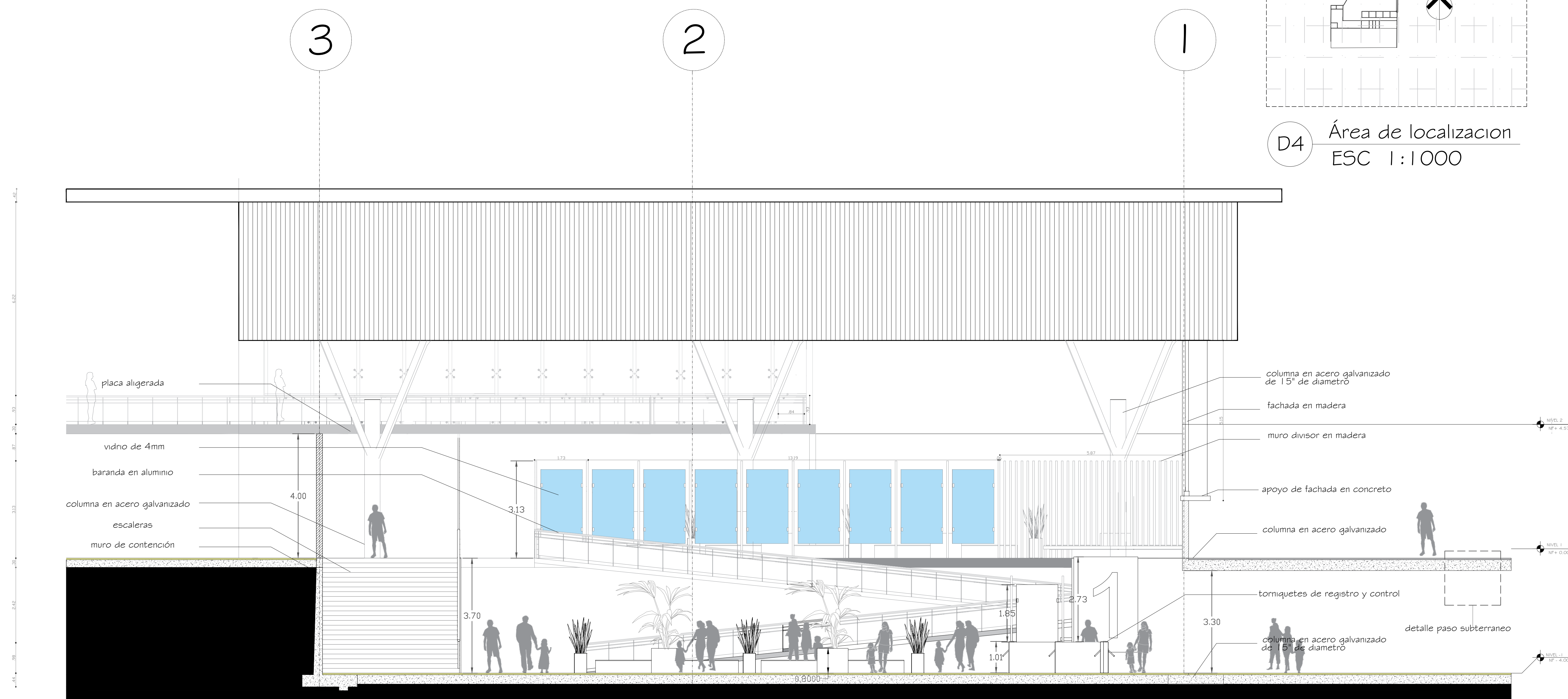

C2 CORTE TAQUILLA REGIOTRAM
ESC 1:75



ASIGNATURA

OPCIÓN ÉNFASIS

DOCENTE

INTEGRANTES

1070979381

1072193431

PROYECTO

Terminal intermodal Municipio
De Facatativá

CONTENIDO

Detalle paso subterraneo

MODIFICACIONES

OBSERVACIONES

fecha : 05/12/2020

número de plano
26

escala 1 : 25

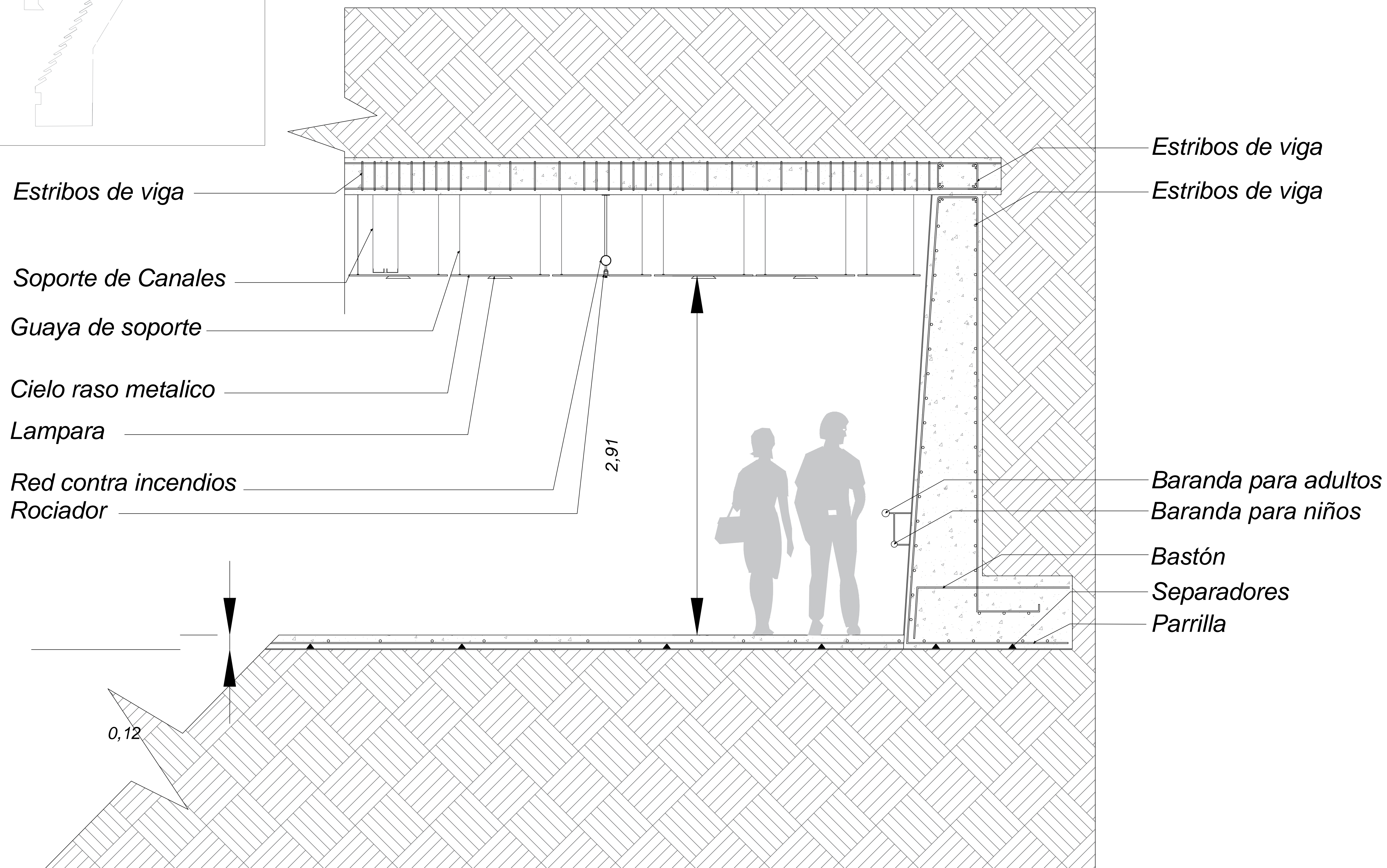
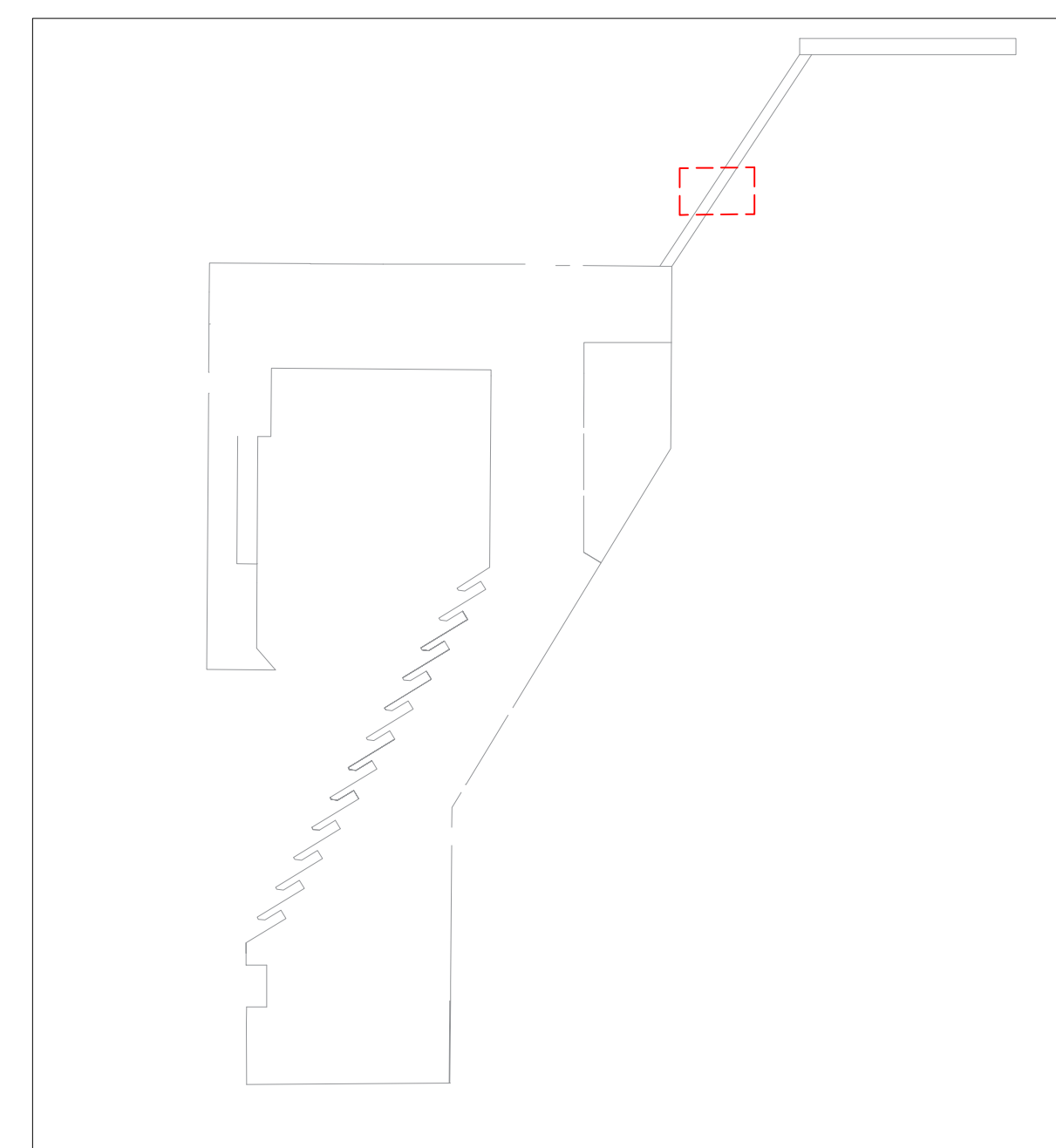

D DETALLE PASO SUBTERRANEO
Escala 1 : 15



ASIGNATURA

OPCIÓN ÉNFASIS

DOCENTE

INTEGRANTES

1070979381

1072193431

PROYECTO

Terminal intermodal Municipio
De Facatativá

CONTENIDO

Detalle taquilla

MODIFICACIONES

OBSERVACIONES

fecha : 05/12/2020

número de plano
24

escala 1 : 50

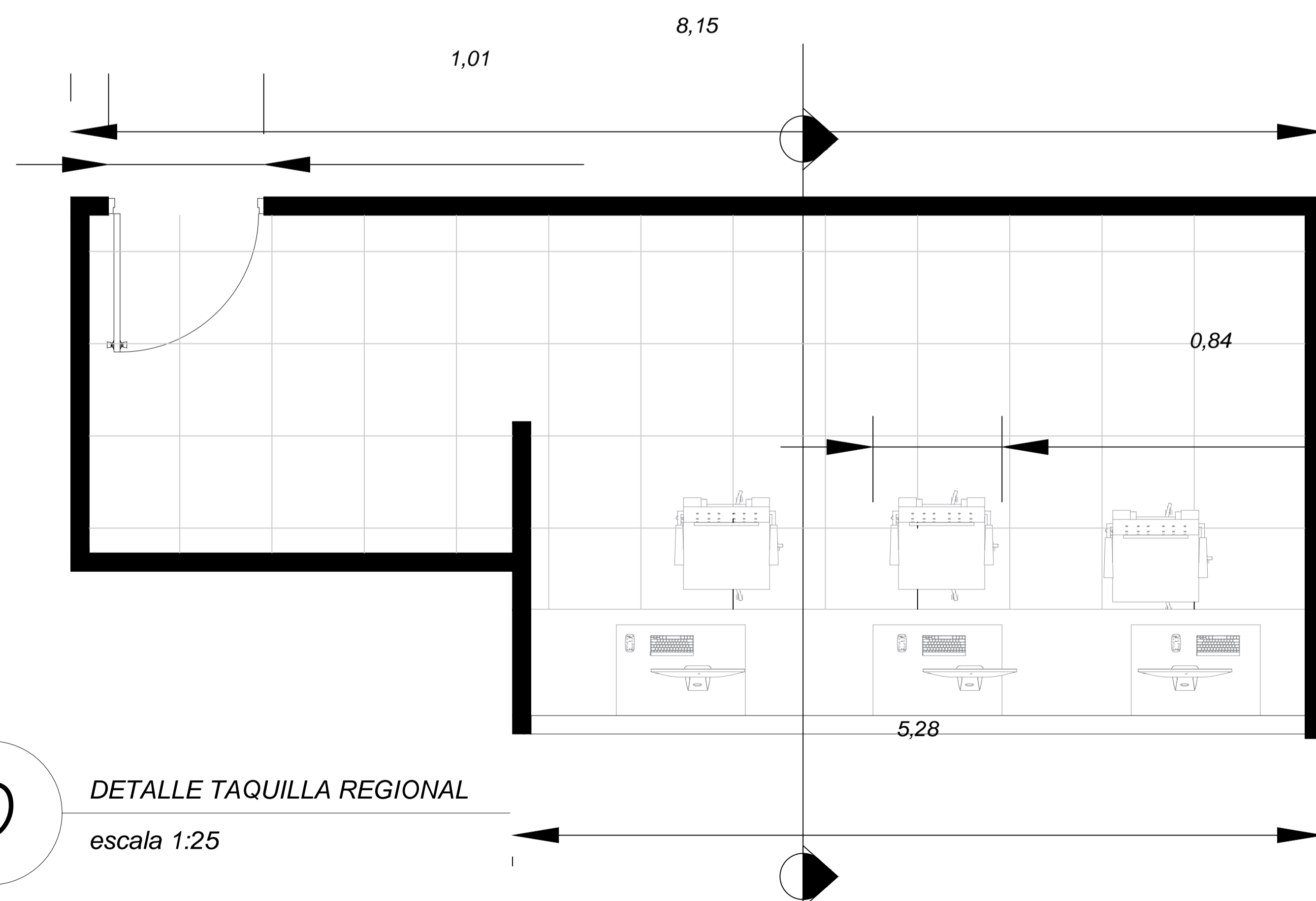
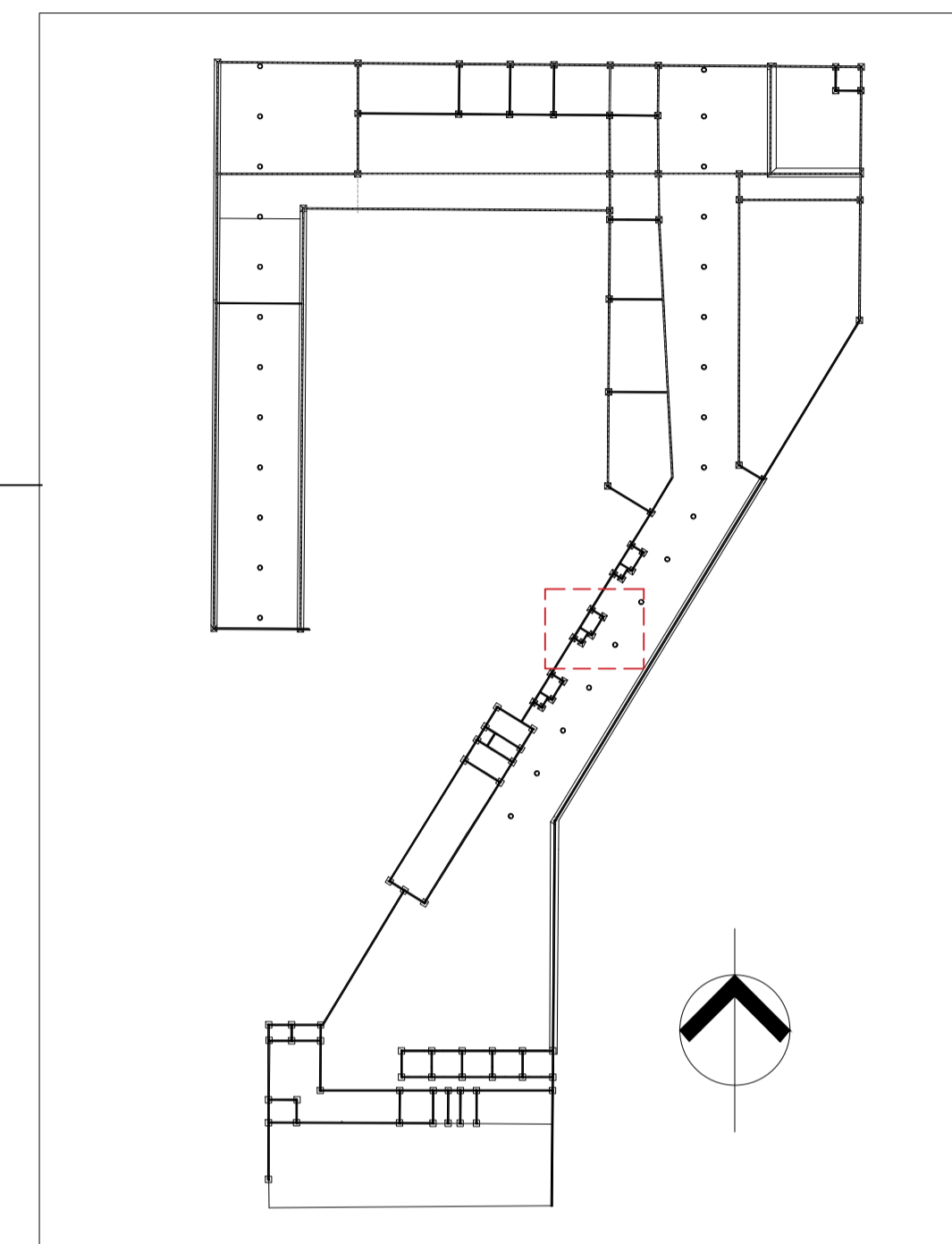
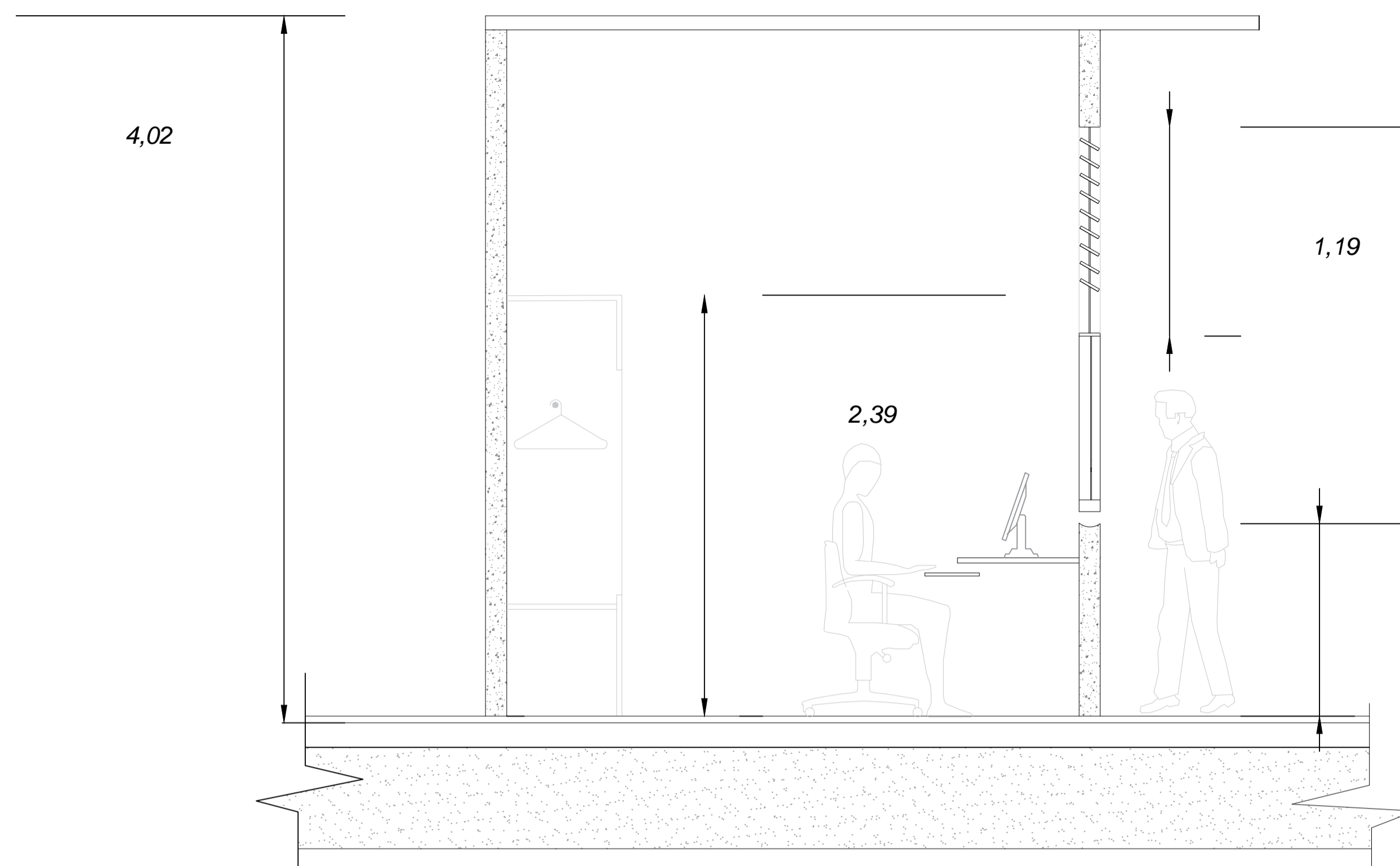

D

DETALLE TAQUILLA REGIONAL

escala 1:25



ASIGNATURA

OPCIÓN ÉNFASIS

DOCENTE

INTEGRANTES

1070979381

1072193431

PROYECTO

Terminal intermodal Municipio
De Facatativá

CONTENIDO

detalle hidrosanitario

OBSERVACIONES

fecha : 05/12/2020

número de plano

21

escala 1 : 50

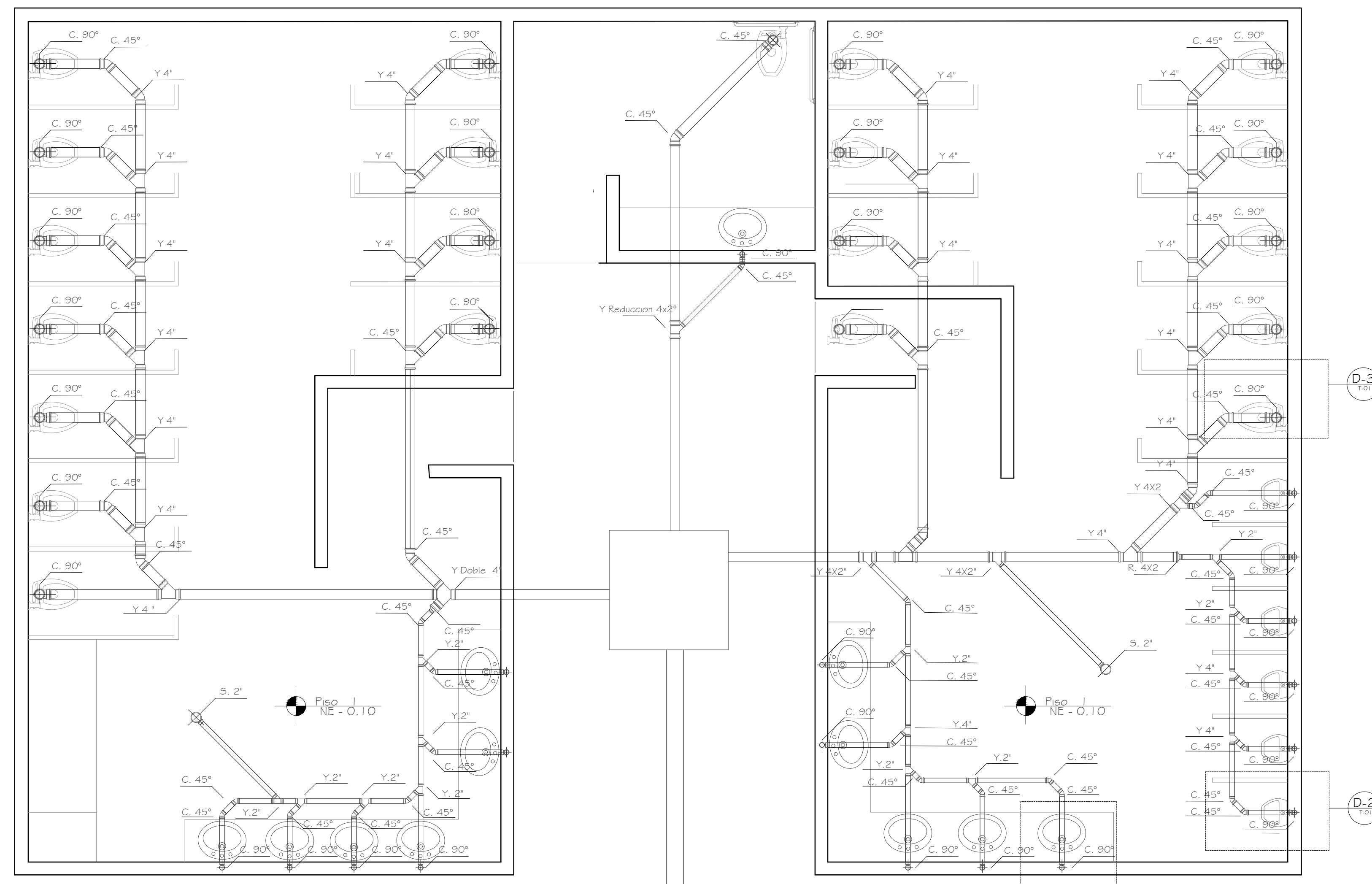

D4

Instalación Sanitaria Plataforma Buses Regionales
ESC 1:50

D4

Área de localización
ESC 1:1000

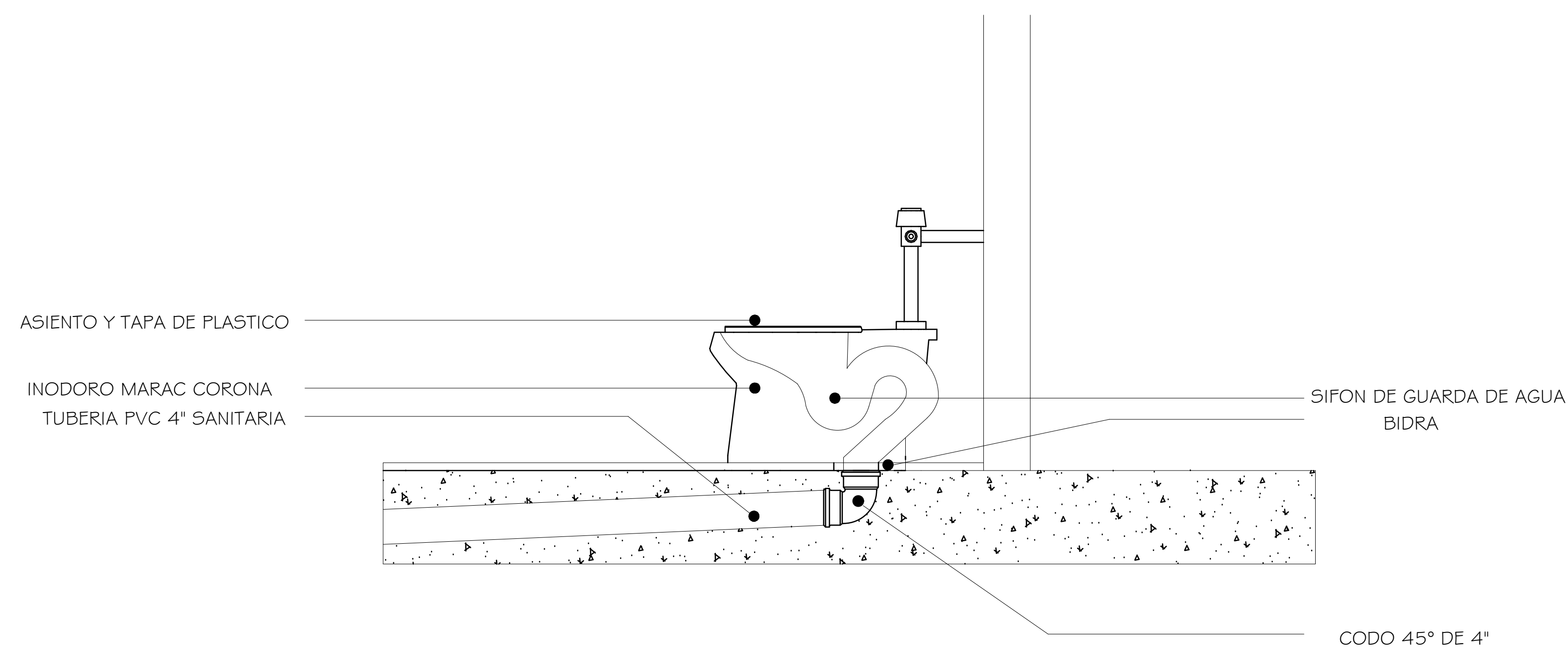
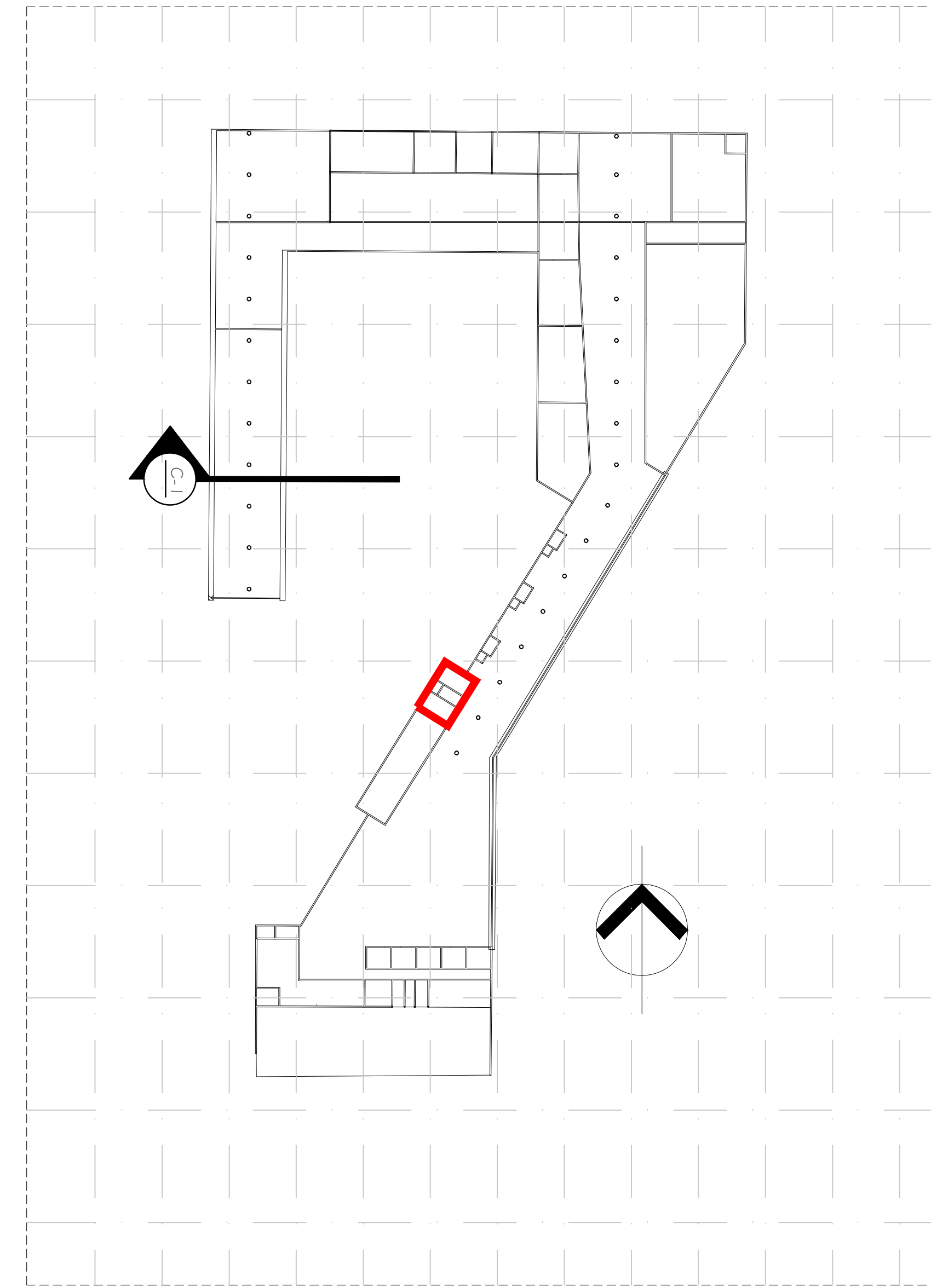

D3

DETALLE INODORO
ESC 1:10

PIEZAS BASICAS SANITARIAS

	T DE 4" SALIDA DE 4"		CODO DE 45°
	T DE 4" SALIDA DE 4"		CODO DE 90°
	T DE 4" PASO A 2"		CODO DE 90° (PLANTA)
	T DE 4" PASO A 2"		T DE 4" SALIDA DE 2"
	COLADERA SALIDA 2"		REDUCTOR DE 4" A 2"
	Y DE 4" SALIDA DE 2"		Y DE 4" SALIDA DE 4"
	TRAMPA EN REGADERA 2 CODOS 45° 2" Y 1 CODO 90° 2"		Y DE 4" SALIDA DE 4" DOBLE
REPRESENTACION TENDIDO TUBERIA			



ASIGNATURA
OPCIÓN ÉNFASIS

DOCENTE

INTEGRANTES
1070979381
1072193431

PROYECTO
Terminal intermodal Municipio
De Facatativá

CONTENIDO
detalle hidrosanitario

OBSERVACIONES

fecha : 05/12/2020

número de plano
21

escala 1 : 50

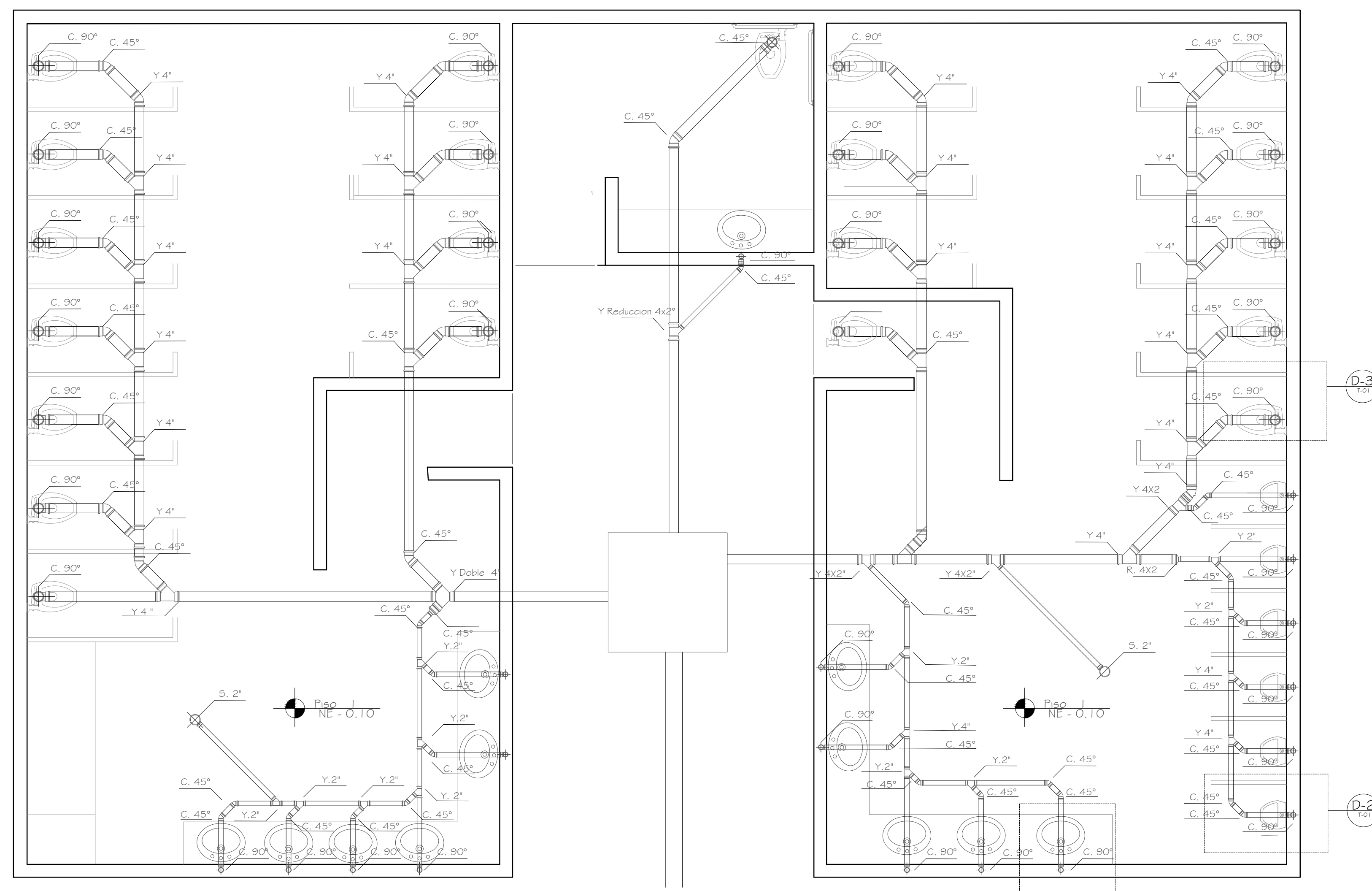

D4 Instalación Sanitaria Plataforma Buses Regionales
ESC 1:50

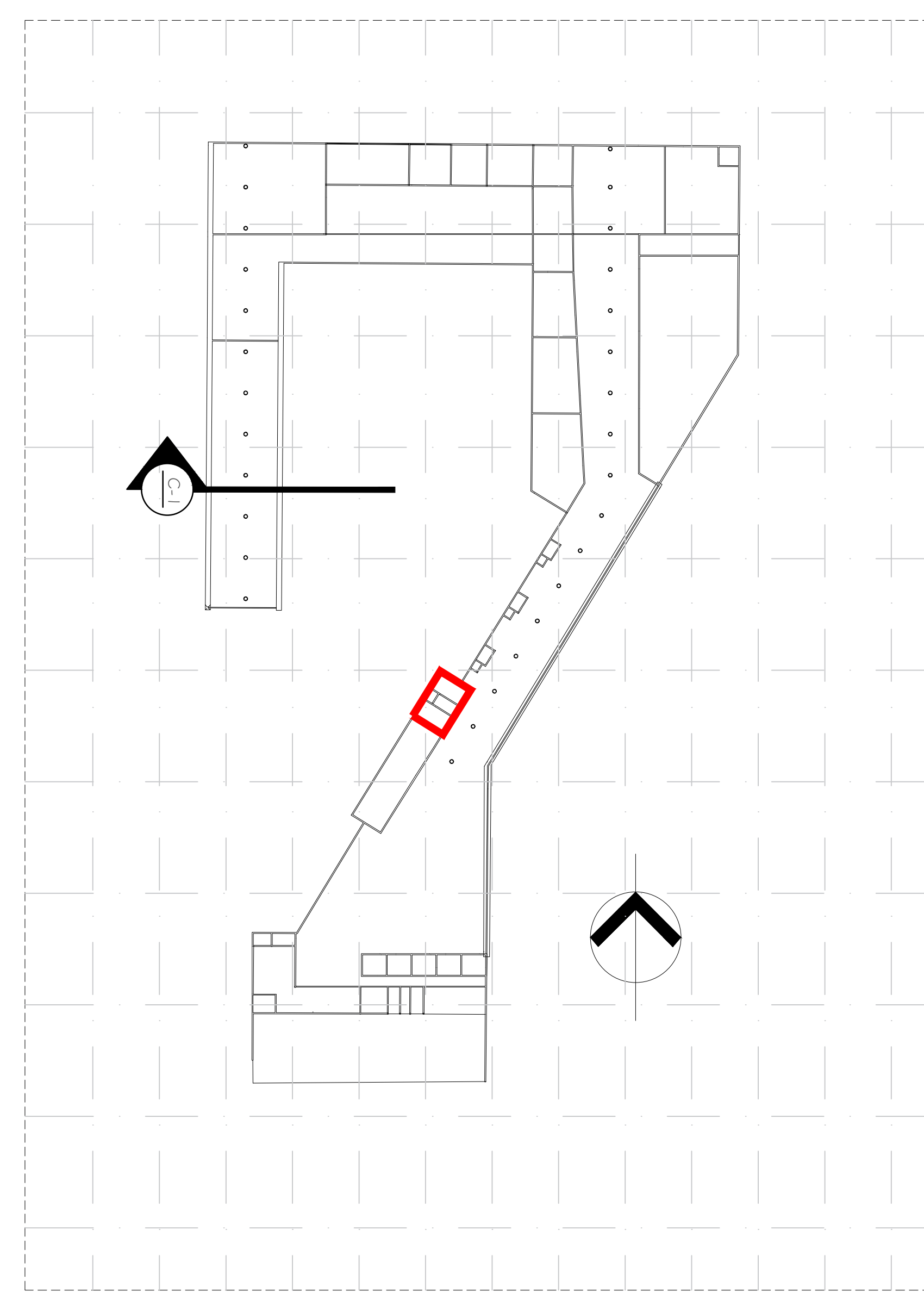

D4 Área de localización
ESC 1:1000

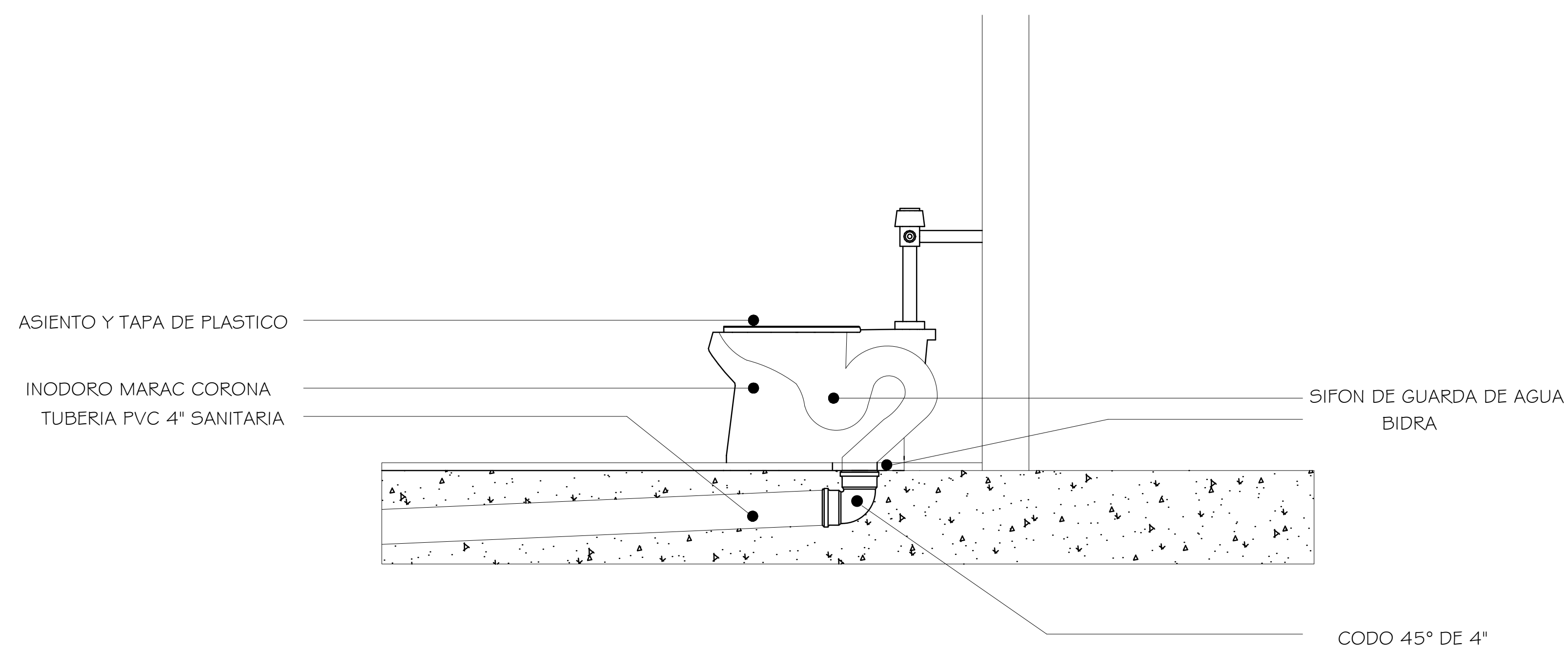

D3 DETALLE INODORO
ESC 1:10

PIEZAS BASICAS SANITARIAS			
	T DE 4" SALIDA DE 4"		CODO DE 45°
	T DE 4" SALIDA DE 4"		CODO DE 90°
	T DE 4" PASO A 2"		CODO DE 90° (PLANTA)
	T DE 4" PASO A 2"		T DE 2" SALIDA DE 2"
	COLADERA SALIDA 2"		REDUCTOR DE 4" A 2"
	Y DE 4" SALIDA DE 2"		Y DE 4" SALIDA DE 4"
	TRAMPA EN REGADERA 2 CODOS 45° 2" Y 1 CODO 90° 2"		Y DE 4" SALIDA DE 4" DOBLE
REPRESENTACION TENDIDO TUBERIA			



ASIGNATURA

OPCIÓN ÉNFASIS

DOCENTE

INTEGRANTES

1070979381

1072193431

PROYECTO

TERMINAL INTERMODAL MUNICIPIO
DE FACATATIVÁ

CONTENIDO

MOBILIARIO

MODIFICACIONES

OBSERVACIONES

FECHA : 31/10/2020

NÚMERO DE PLANO
14

ESCALA 1 : 25

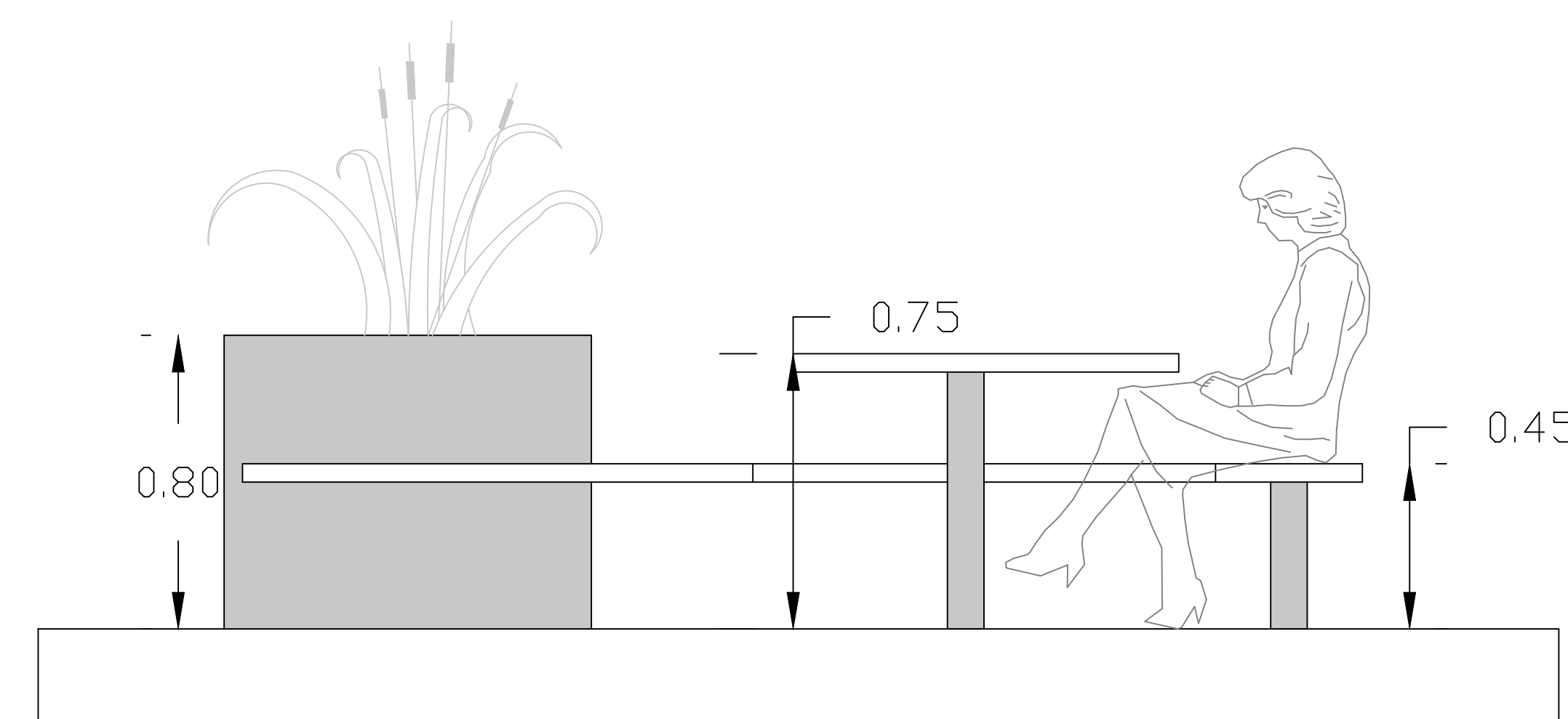
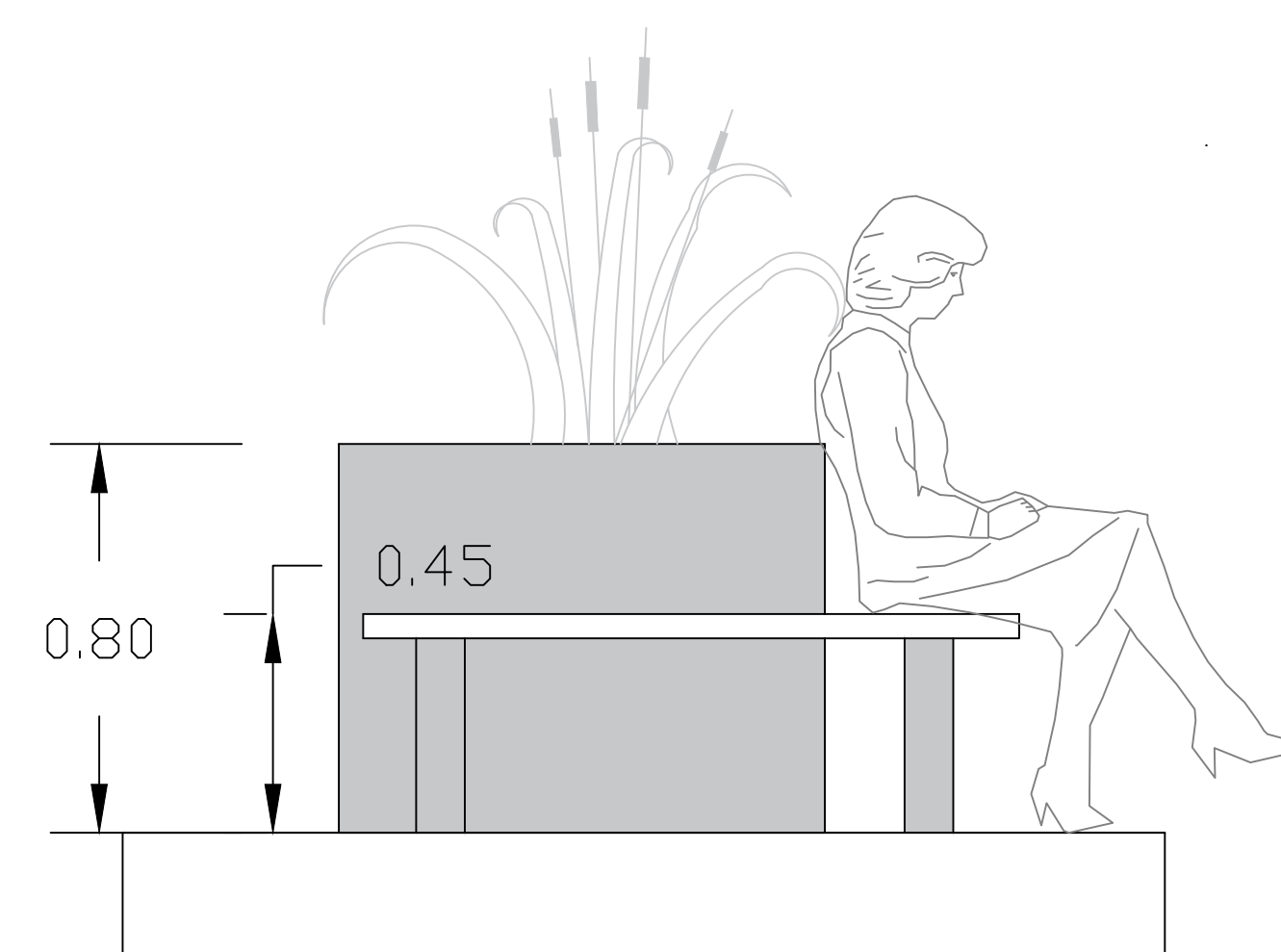
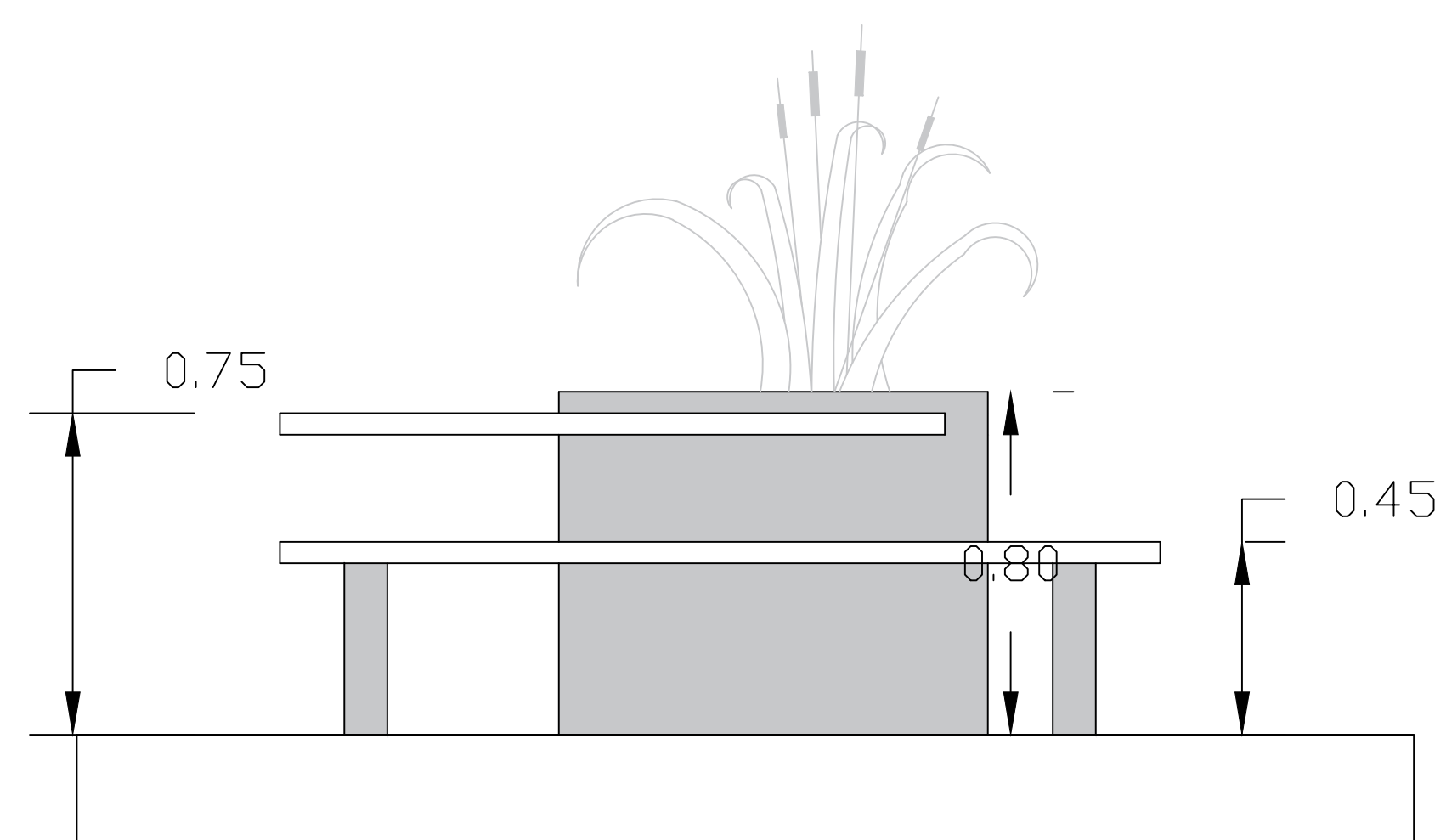
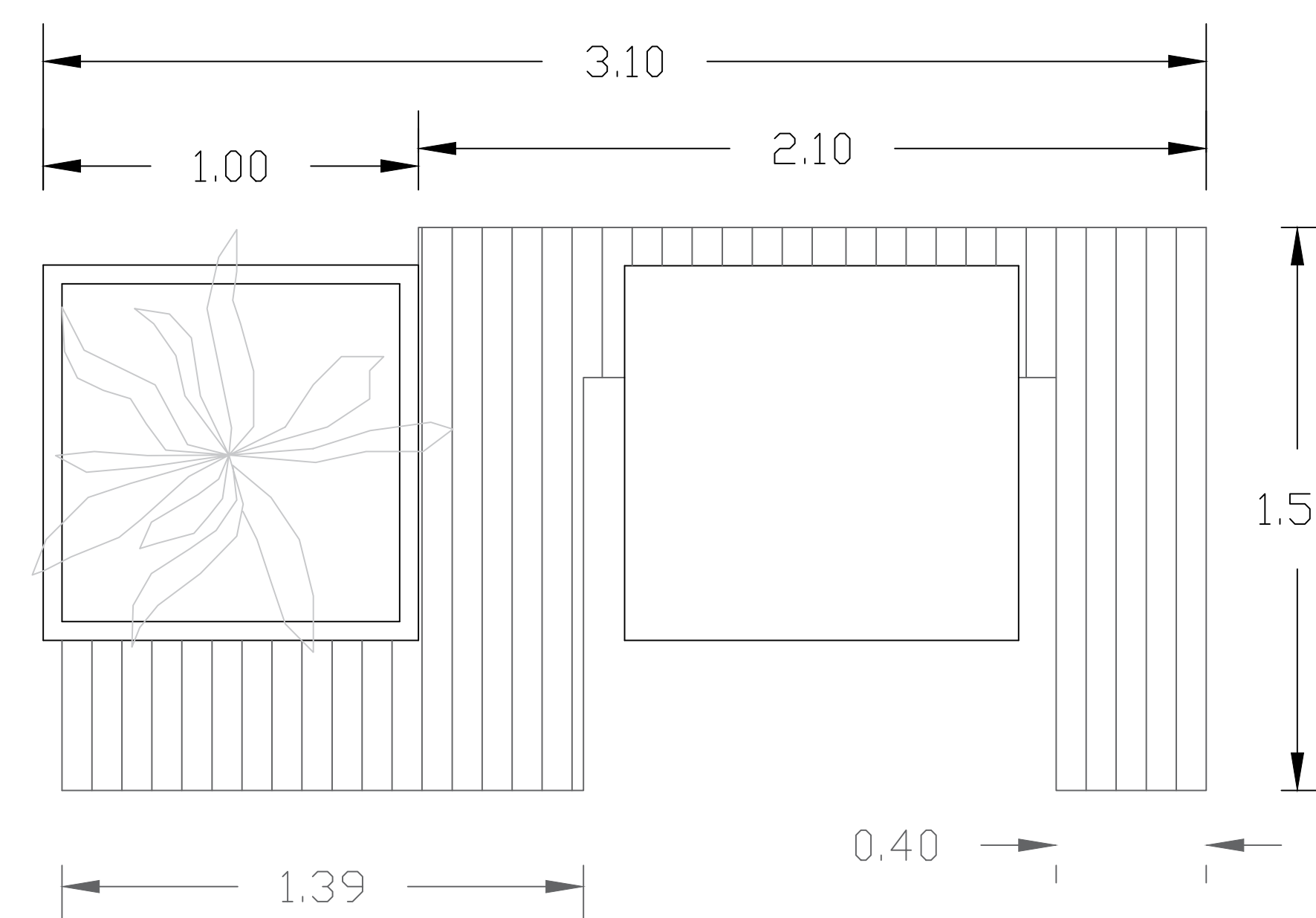
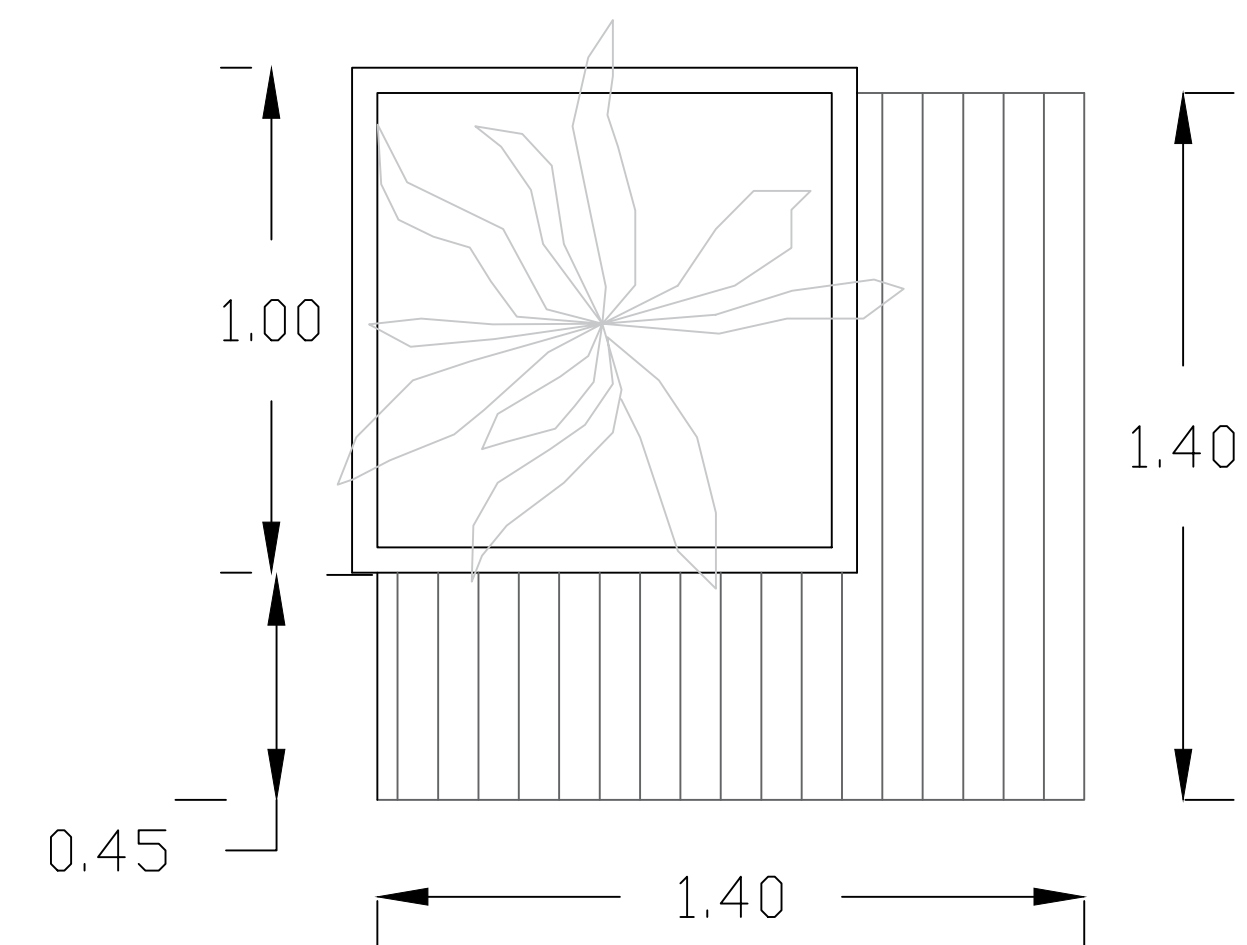
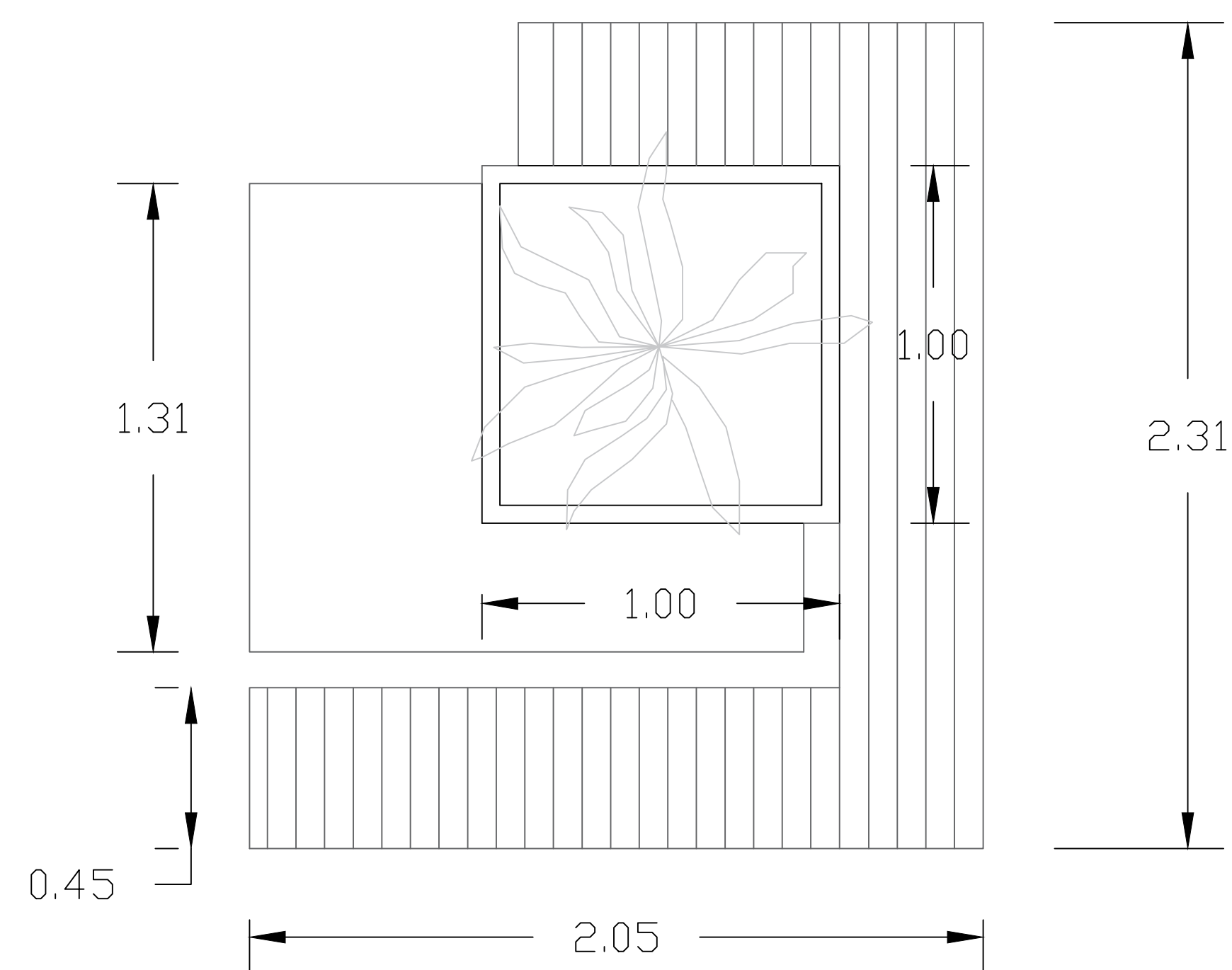
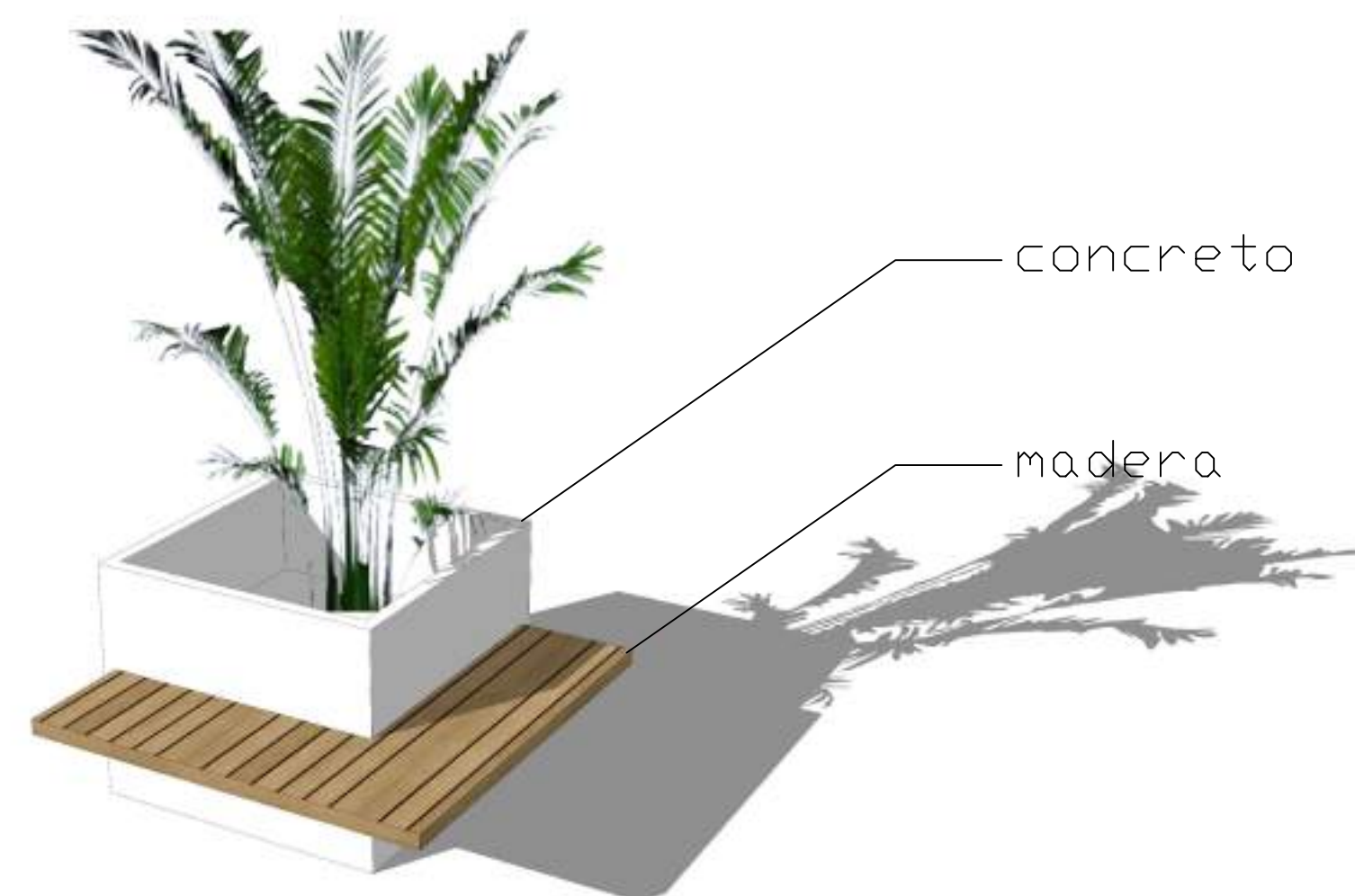
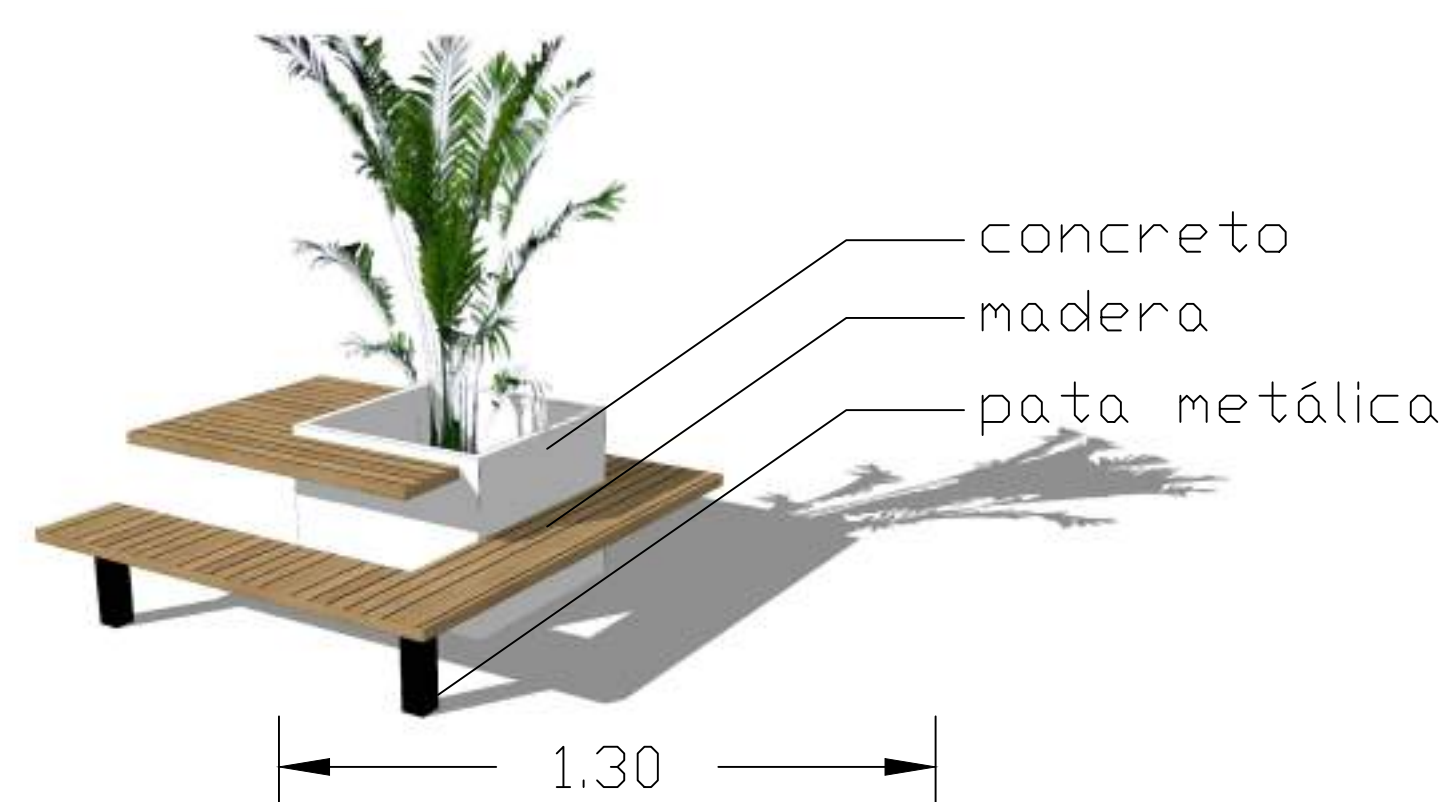

D MOBILIARIO DE PLAZOLETA DE COMIDAS
ESC 1:25