Centro Recreativo Alfonso López, Usme, Bogotá D.C.

Linea De Tiempo

Arquitectura Deportiva - Internacional

Grecia — Cuna de los juegos olímpicos, en honor a los dioses griegos, se realizaban en Olimpia, Grecia, en el siglo VIII A.C. — XVIII A.C.

Siglo V A.C. Primeros Estadios — Los griegos construyeron el primer estadio de piedra, en el siglo V A.C. — 1

Roma — Roma construyó el Circo Máximo, el estadio más grande de la época. — 264 A.C.

1896 Edad moderna — Los Juegos Olímpicos de la Edad Moderna, se realizaron en Atenas, Grecia. — 2

Singapur — Singapur, ciudad-estado ubicada en el sudeste de Asia, es conocida por su arquitectura futurista y su enfoque en el deporte. — 2015

Arquitectura Deportiva - Colombia

Club El Solo — Fundado en 1873, es el club más antiguo de Colombia. — 1873

1882 Gun club — Fundado en 1882, es uno de los clubes deportivos más antiguos de Colombia. — 1

Estadio Nemesio El Campin — Construido en 1938, es el estadio más grande de Colombia. — 1938

1953 Unidad deportiva Atanasio Girardot — Construida en 1953, es el estadio de fútbol de la ciudad de Medellín, Colombia. — 2

Unidad deportiva El solitre — Construida en 1973, es el estadio de fútbol de la ciudad de Cali, Colombia. — 1973

2011 Cubo Colsubsidio — Inaugurado en 2011, es el centro deportivo más moderno en Colombia, con instalaciones para varios deportes. — 2

Arquitectura Deportiva - Bogotá

Gun club — Fundado en 1882, es uno de los clubes deportivos más antiguos de Colombia. — 1882

1938 Estadio Nemesio El Campin — Construido en 1938, es el estadio más grande de Colombia. — 1

Unidad Deportiva el Salitre — Construida en 1973, es el estadio de fútbol de la ciudad de Cali, Colombia. — 1973

2011 Cubo Colsubsidio — Inaugurado en 2011, es el centro deportivo más moderno en Colombia, con instalaciones para varios deportes. — 2

Centros Felicidad — Son espacios públicos, ubicados en varias localidades de Bogotá, que ofrecen actividades deportivas, culturales y de bienestar para la comunidad. — 2020

Información General

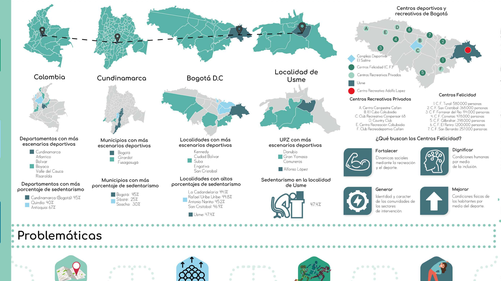

Problemáticas

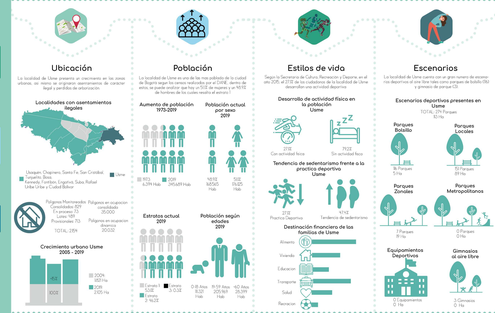

Hipótesis

Justificación

Objetivos

Referentes

Bibliografía

Alcaldía Local de Usme. (2016). Diagnostico local sectorial y documento de priorización. http://www.ugdbogotaoriente.gov.co/index.php/component/jdownloads/send/10-diagnosticos/31-localidad%20usme?Itemid=101&Itemid=101&Itemid=101&