

Proyecto de Mejoramiento Integral Biofílico

Al disfrutar el paisaje empleando la mente sin fatigarla, se logra una influencia de esta sobre el cuerpo dando el efecto de descanso y revitalización del sistema. Es así como en el barrio la Inmaculada que presenta un deterioro a nivel natural y urbano se plantea el proyecto de mejoramiento integral eco biofílico Jardines Alúna.

Objetivo General



Objetivo Específicos

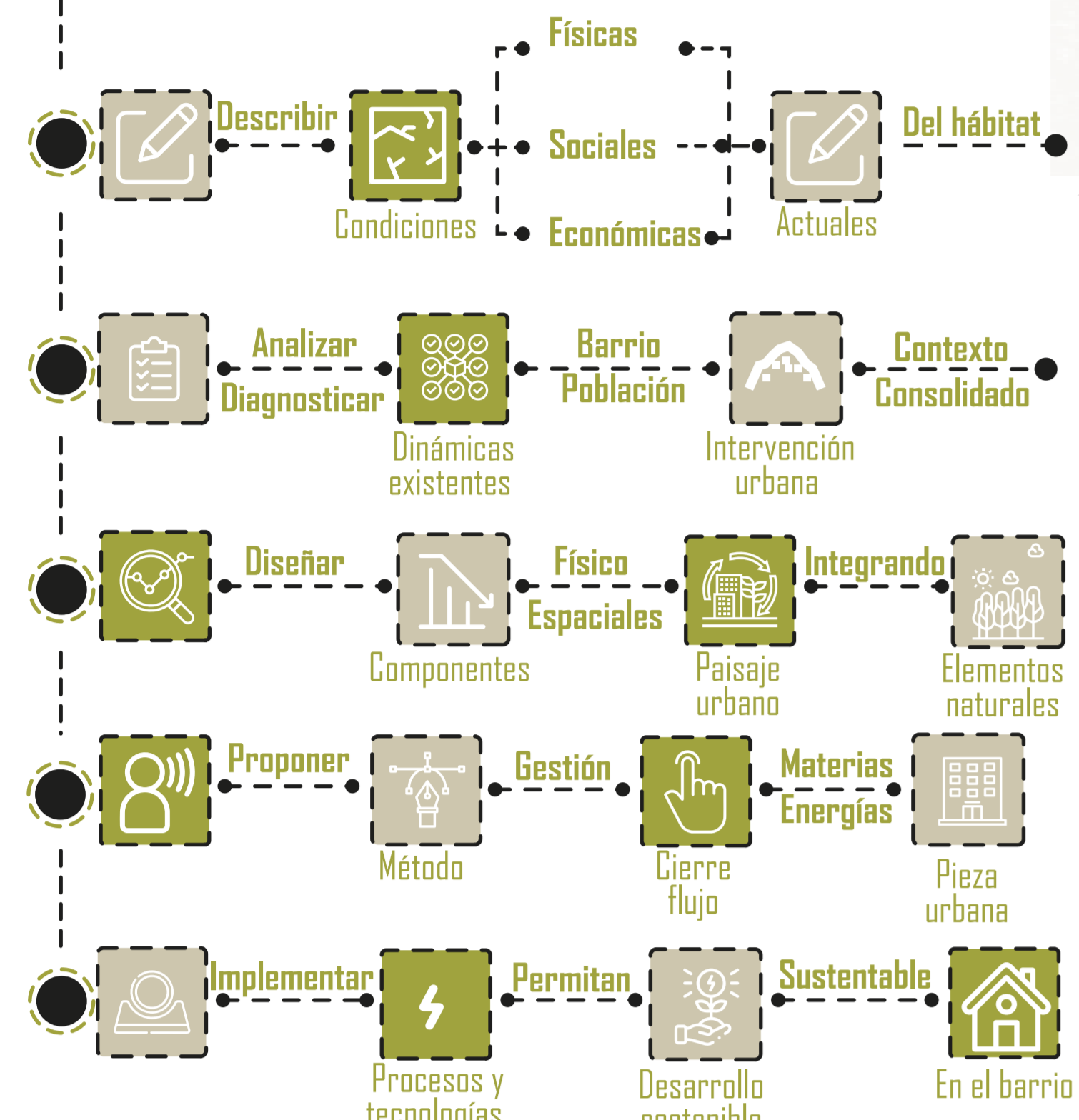

Marco Normativo

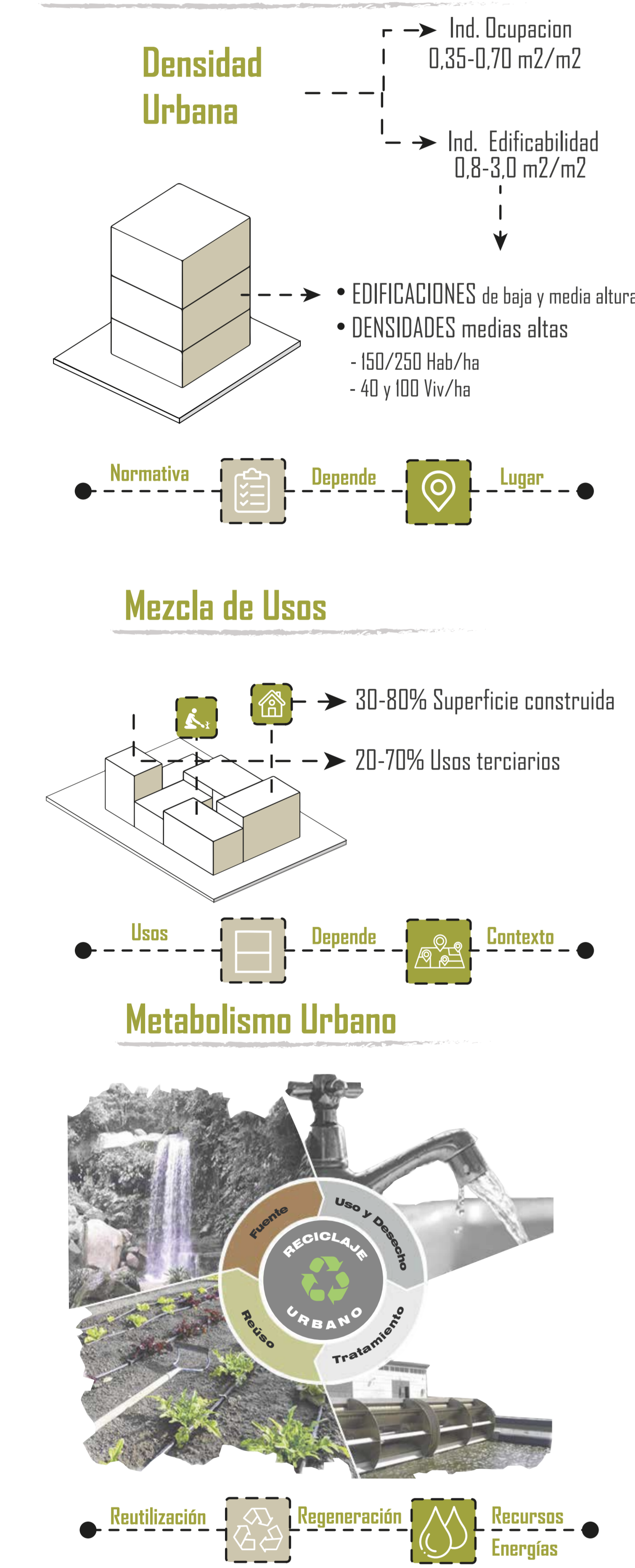

Planteamiento del problema

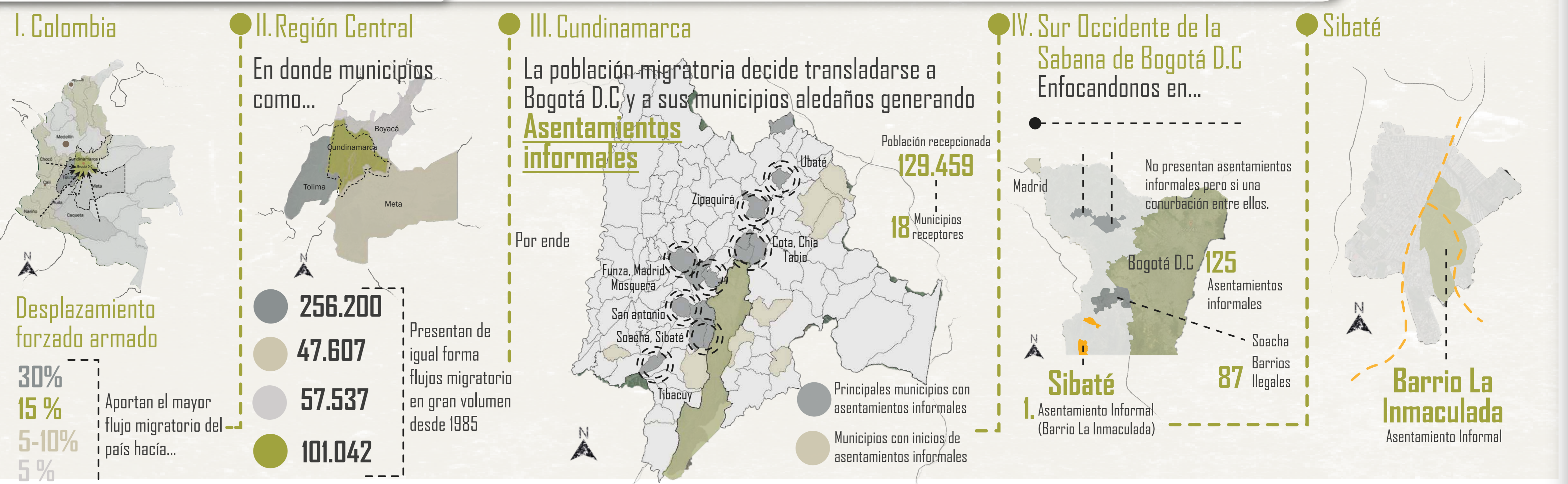

Consecuencias del problema



Respondiendo al problema

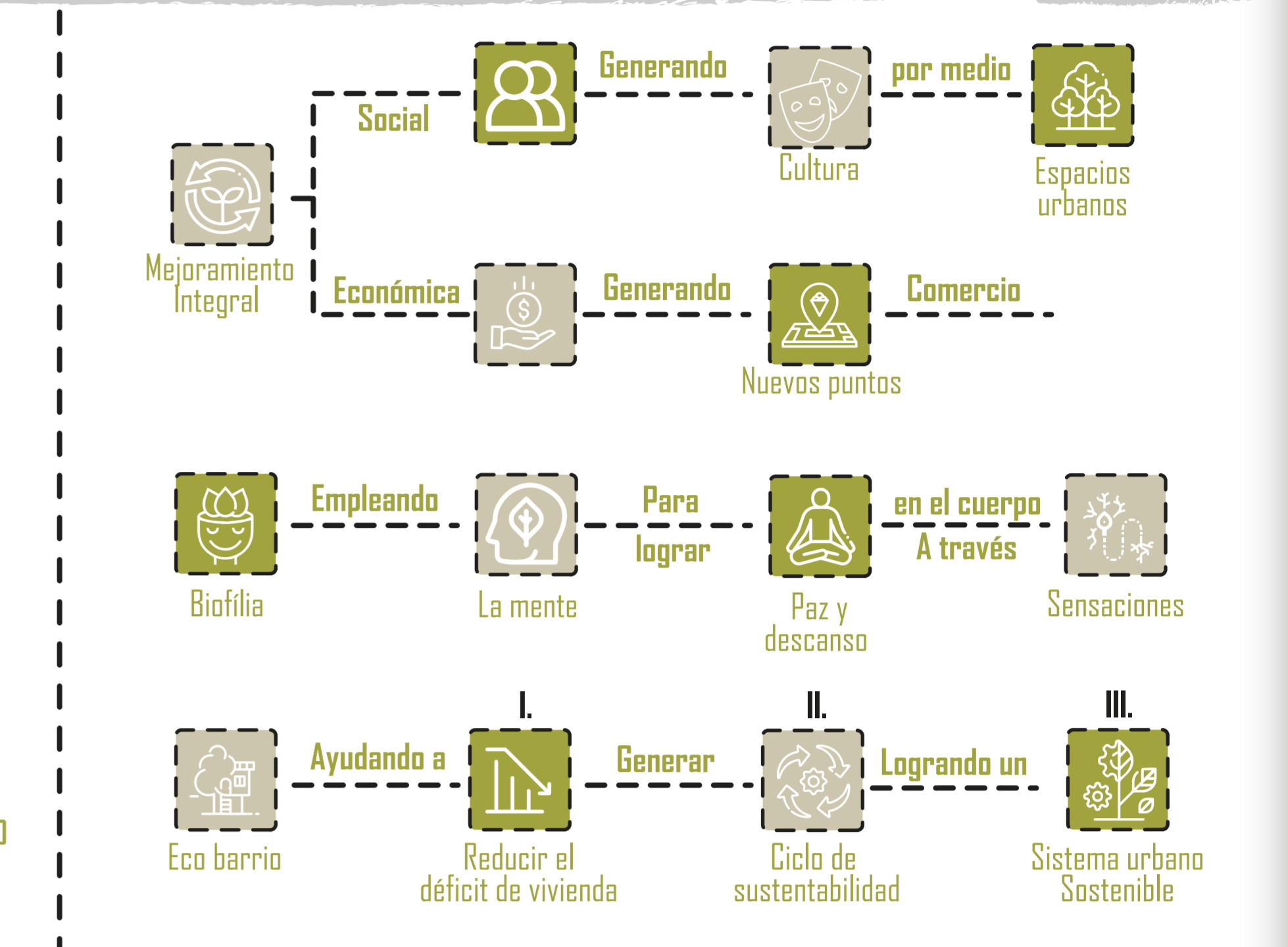

Pregunta problema



Marco Teórico - Conceptual

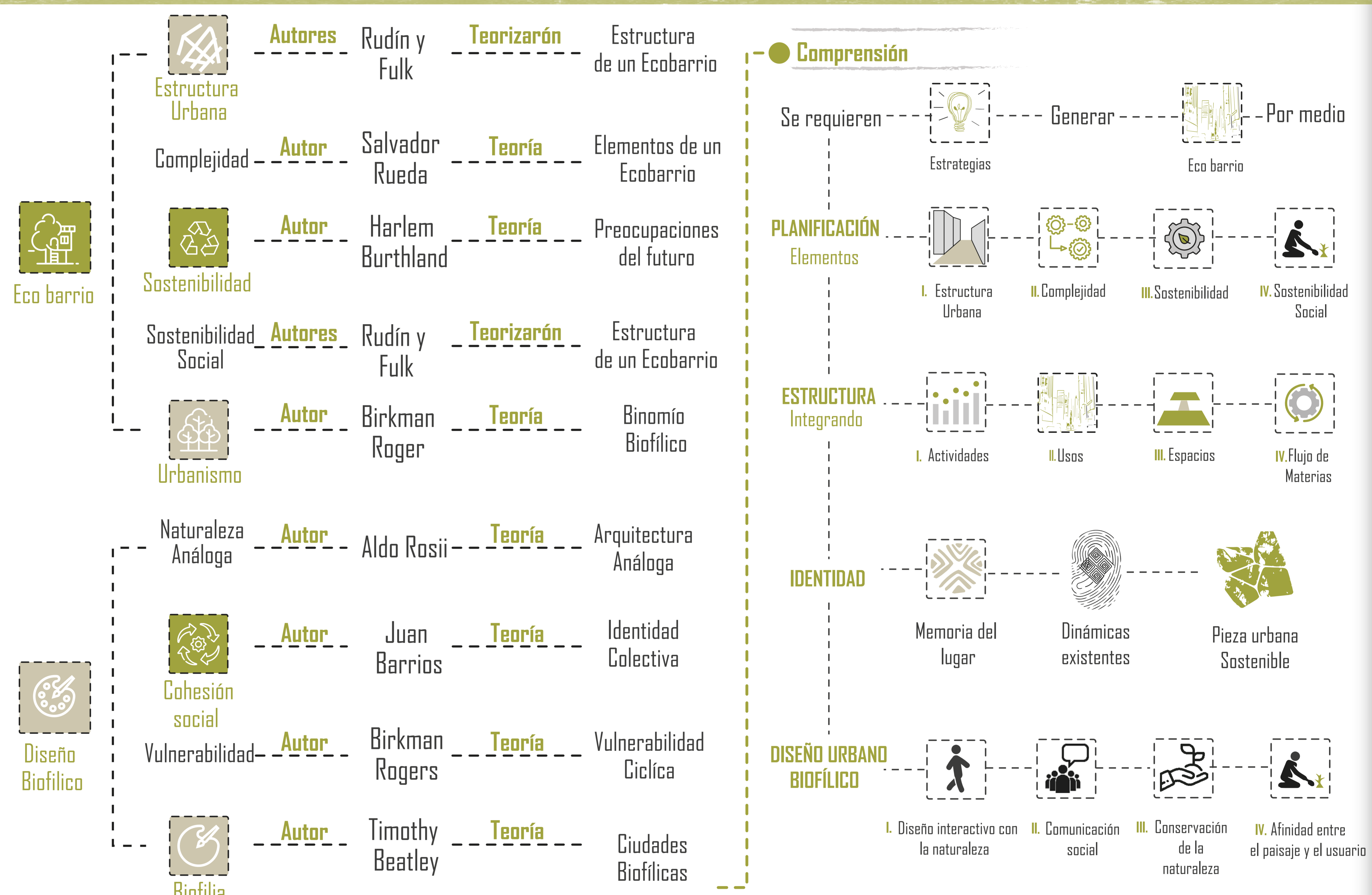

Análisis de referentes



Referente	Estructura Urbana	Eficiencia Energética	Integración Medio ambiental	Tipología edificatoria e Integración Social
1 Ecovikki	Articulación de áreas verdes con la estructura. Prioridad a los senderos peatonales. Óptima orientación solar.	Se logra un óptimo uso de las determinantes naturales. Uso controlado de un automóvil. Uso de tecnologías.	Uso adecuado de las aguas pluviales y residuales. Biodiversidad en la vegetación. Integración de las áreas verdes con la vivienda.	Diversidad tipológica arquitectónica y de usos.
2 Vauban	Orientación óptima de los edificios. No hay compactación urbana. El trazado urbano integra áreas verdes en el centro.	Las viviendas ahorran energía utilizando sistemas pasivos. Hay una red generadora de energía con paneles solares.	La vegetación se integra de una zona eficiente con las zonas residenciales. Cuenta con un sistema integral de recolección de residuos sólidos.	Hay cohesión social. Tiene diversidad arquitectónica y de usos.
3 Villa 4 Álamos	Tiene un punto de reciclaje. Cuenta con parqueaderos cerrados. Cuenta con puntos de recolección.	Se usa el reciclaje de los desechos urbanos que produce el barrio. No utiliza grandes tecnologías para alcanzar eficiencia energética.	Se garantiza un cierre de los ciclos del agua y de la integración de áreas verdes al barrio con árboles frutales, arbustos etc.	Participación de la comunidad, las inmobiliarias, y fundaciones de desarrollo ambiental.

Bibliografía

- Informe Defensorial Desplazamiento Forzado de los Departamentos en la Región Andina
- Proyecto Ecocity la ecociudad como hacerla. (P. 29-43)
- Conceptualización de un modelo de intervención urbana sostenible
- Evaluación de ecobarrios en Europa y su posible traslación al contexto latinoamericano. Caso de la ciudad Santo Domingo
- Ecobarrios para ciudades mejores
- Ciudades Biofílicas
- Patrones de diseño Biofílico