

HÁBITAT VERSÁTIL - VIVIENDA SOCIAL FLEXIBLE

MODELO HABITACIONAL IMPLEMENTADO EN EL PLAN PARCIAL, ALTOS DE LA FLORIDA - SOACHA CUNDINAMARCA.



UNIVERSIDAD
La Gran Colombia

JUAN DIEGO CARMONA DUARTE

SANTIAGO VILLAMIL CUBILLOS

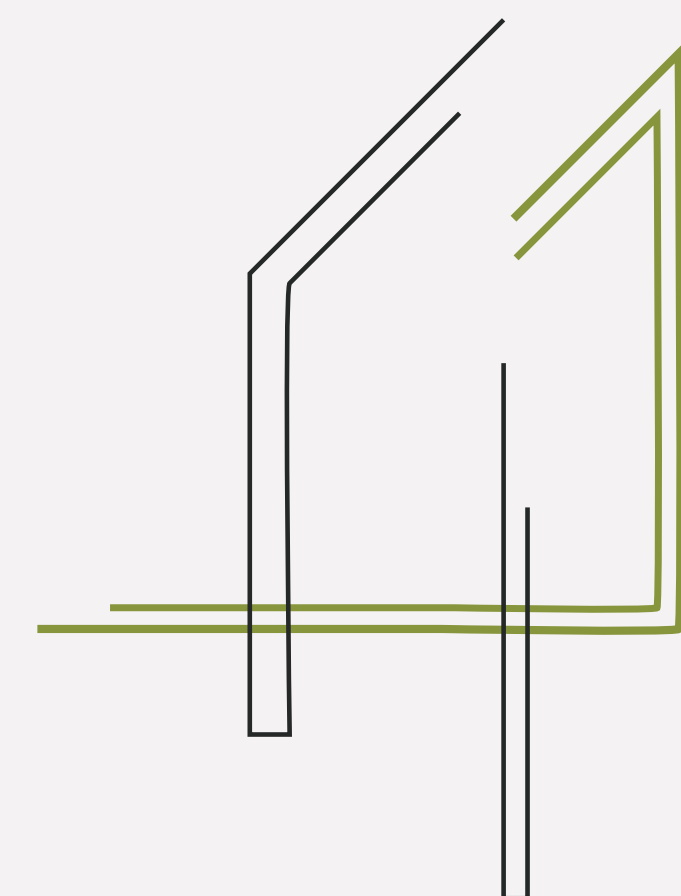

PORTAFOLIO - PROYECTO DE GRADO
Facultad de arquitectura

INDICE

Capitulo urbano- plan parcial Altos de la Florida

- Plano A-01 Localización
- Plano A-02 Programa urbano
- Plano A-03 Planteamiento urbano y normativo
- Plano A-04 Cortes volumetricos por unidad de actuación
- Plano A-05 Zonas duras, blandas y arborización
- Plano A-06 Unidad de actuación urbanistica # 3
- Plano A-07 Detalle zoom zona recreación activa
- Plano A-08 Detalle zoom zona recreación pasiva
- Plano A-09 Corte acceso a las viviendas y detalles de escaleras, iluminación y mobiliario urbano
- Plano A-010 Detalle zoom zona de viviendas
- Plano A-011 Corte zoom viviendas en lo urbano

Capitulo Arquitectonico-propuesta vivienda social flexible

- Plano A-01 plantas arquitectonicas tipologia inicial
- Plano A-02 cortes I, 2 , 3 y 4 de tipologia inicial
- Plano A-03 Fachadas tipologia inicial
- Plano A-04 plantas arquitectonicas tipologia B
- Plano A-05 cortes I, 2 , 3 y 4 de tipologia B
- Plano A-06 plantas arquitectonicas tipologia C
- Plano A-07 cortes I, 2 , 3 y 4 de tipologia C
- Plano A-08 Fachadas tipo tipologia B y C
- Plano A-09 Planos instalaciones hidrosanitarias
- Plano A-10 Planos instalaciones hidraulicas tipo
- Plano A-11 Planos instalaciones electricas tipologia inicial
- Plano A-12 Planos tomas electricas tipologia inicial
- Plano A-13 Planos instalaciones electricas tipologia 2 y 3
- Plano A-14 Planos instalaciones electricas tipologia 2 y 3
- Plano A-15 planos estructurales de cimentación, entepiso cubierta y levantamiento estructural
- Plano A-16 Corte fachada
- Plano A-17 Detalles constructivos sistema de rieles con muros moviles

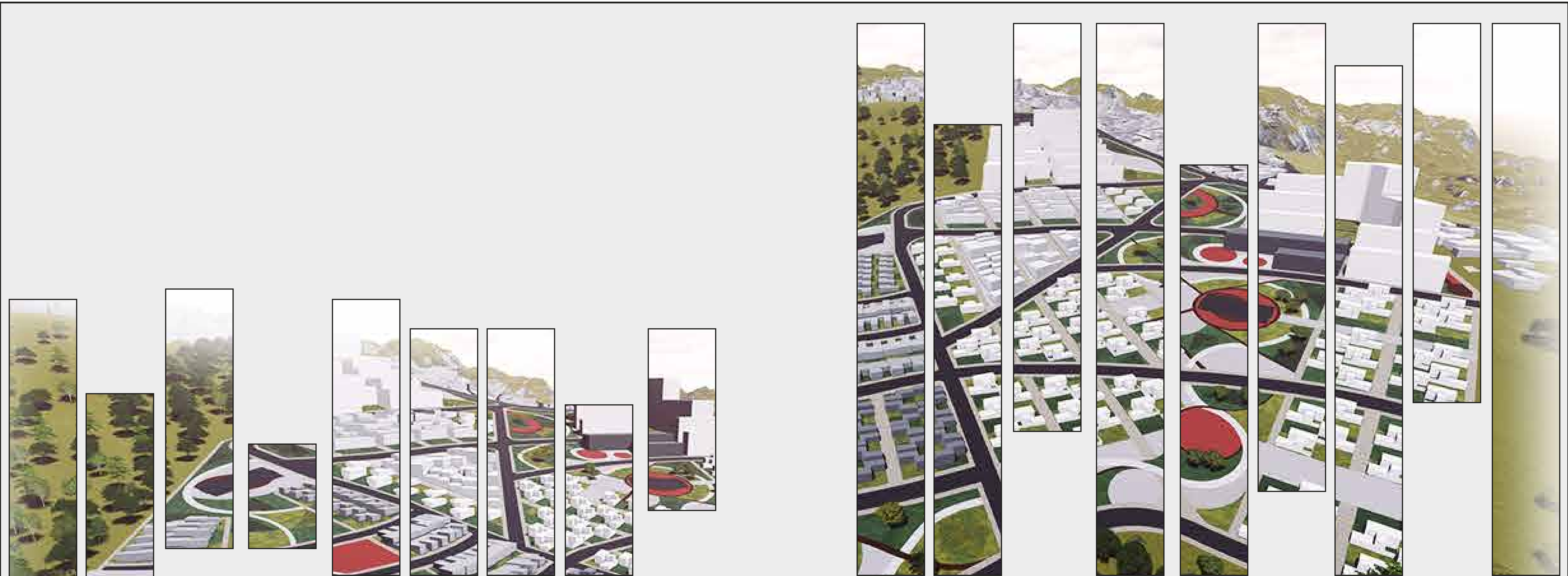

CAPITULO URBANO - PLAN PARCIAL ALTOS DE LA FLORIDA

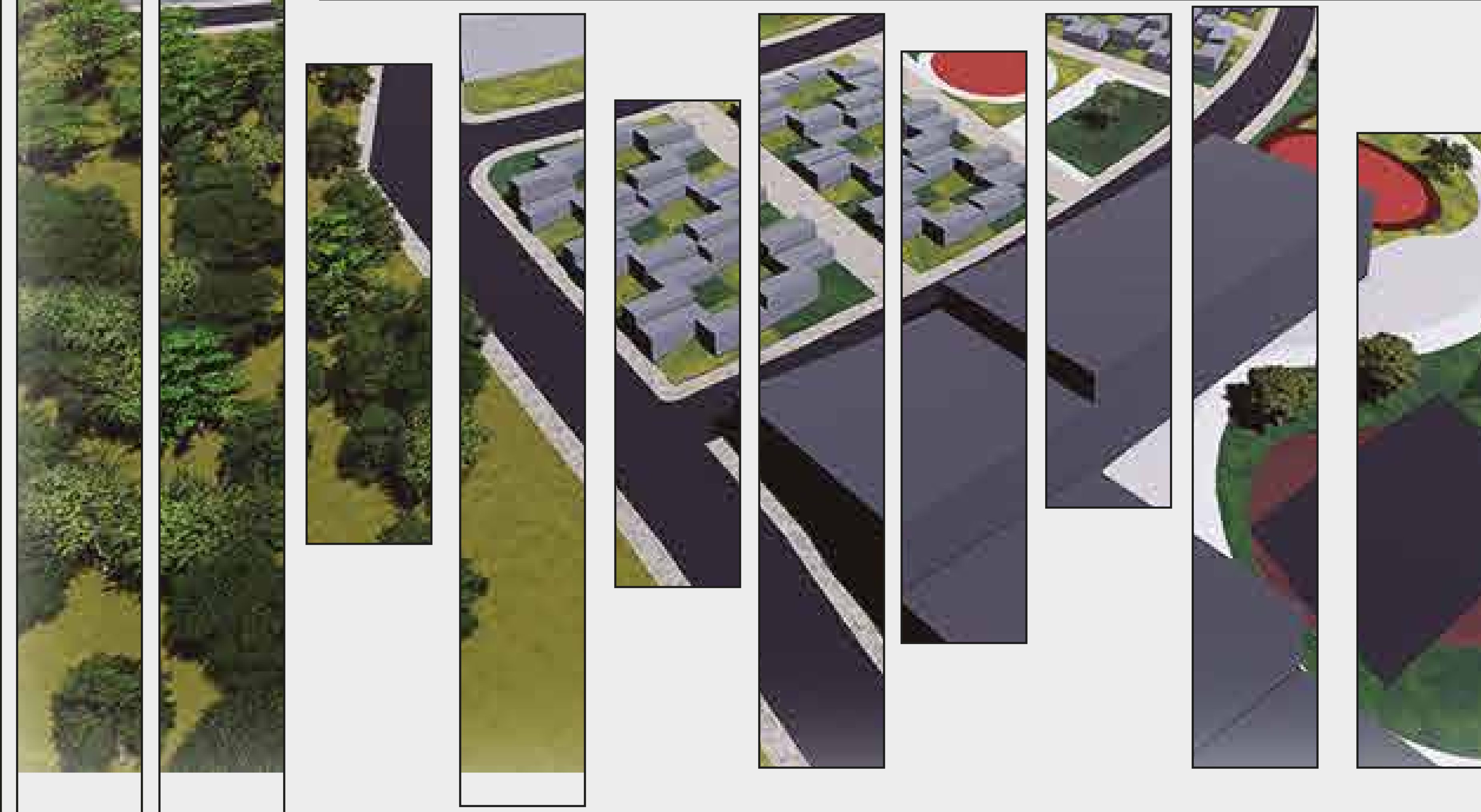



1 Plano general Soacha - Cundinamarca
A-01 Escala :1 :20000

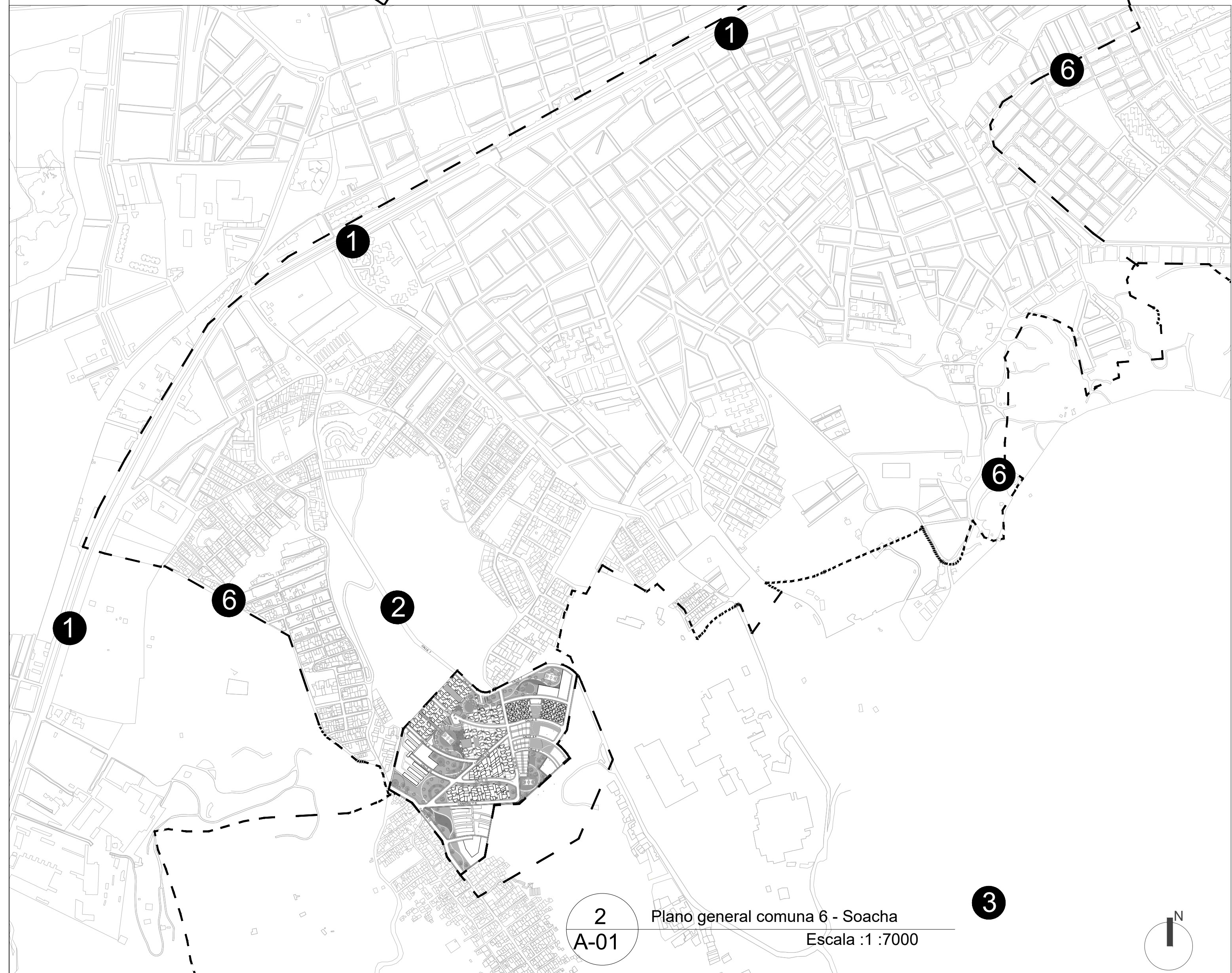

2 Plano general comuna 6 - Soacha
A-01 Escala :1 :7000

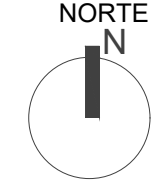

3 Plano general sector 1 barrio Altos de la Florida
A-01 Escala :1 :2000

PL- No.	01	DE	11
HÁBITAT VERSÁTIL VIVIENDA SOCIAL FLEXIBLE			
LOCALIZACIÓN			
SOACHA - CUNDINAMARCA			
 UNIVERSIDAD La Gran Colombia FACULTAD DE ARQUITECTURA			
INTEGRANTES			
Juan Diego Carmona Duarte Santiago Villamí Cubillos			
DIRECTOR DE GRUPO			
ARQ. JUAN PABLO PATERNINA			
BOGOTÁ D.C.	BOGOTÁ D.C.		
PROYECTO TEMÁTICO DE GRADO			
PROFUNDIZACIÓN			
X			
BOGOTÁ D.C.	BOGOTÁ D.C.		
INTEGRANTES RESPONSABLES DEL DISEÑO:			
Juan Diego Carmona Duarte Santiago Villamí Cubillos			
CONTENIDO			
PROYECTO ARQUITECTÓNICO			
01	LOCALIZACIÓN		
02	PLANO SOACHA		
03	PLANO COMUNA 6		
04	PLANO BARRIO ALTOS DE LA FLORIDA		
05	PLANO DE REFERENCIA		
01			
02			
Convenciones :			
NORTE			
			
Autopista sur			
1			
Via de acceso principal			
calle 7			
2			
Vereda Panamá			
3			
Bosatama			
4			
Bogotá			
5			
Comuna 6			
6			
Barrio altos de la florida			
7			
Barrio la florida			
8			
Barrio el altico			
9			
Perímetro plan parcial			
10			
Perímetro unidades de actuación urbanística			

ESCALA:			
Indicada			
BELLOS:			
ANOTACIONES			
NOMBRE DEL ARCHIVO:			
HÁBITAT VERSÁTIL VIVIENDA SOCIAL FLEXIBLE			
FECHA:			
QUILIZADO	DIC 2019	IMPRESIÓN	DIC 2019
Hoja No.	Observaciones	Fecha	
1			
2			
3			



1 Plano general plan parcial
Escala :1 :1000

UNIDADES DE ACTUACIÓN URBANISTICA DEL PLAN PARCIAL

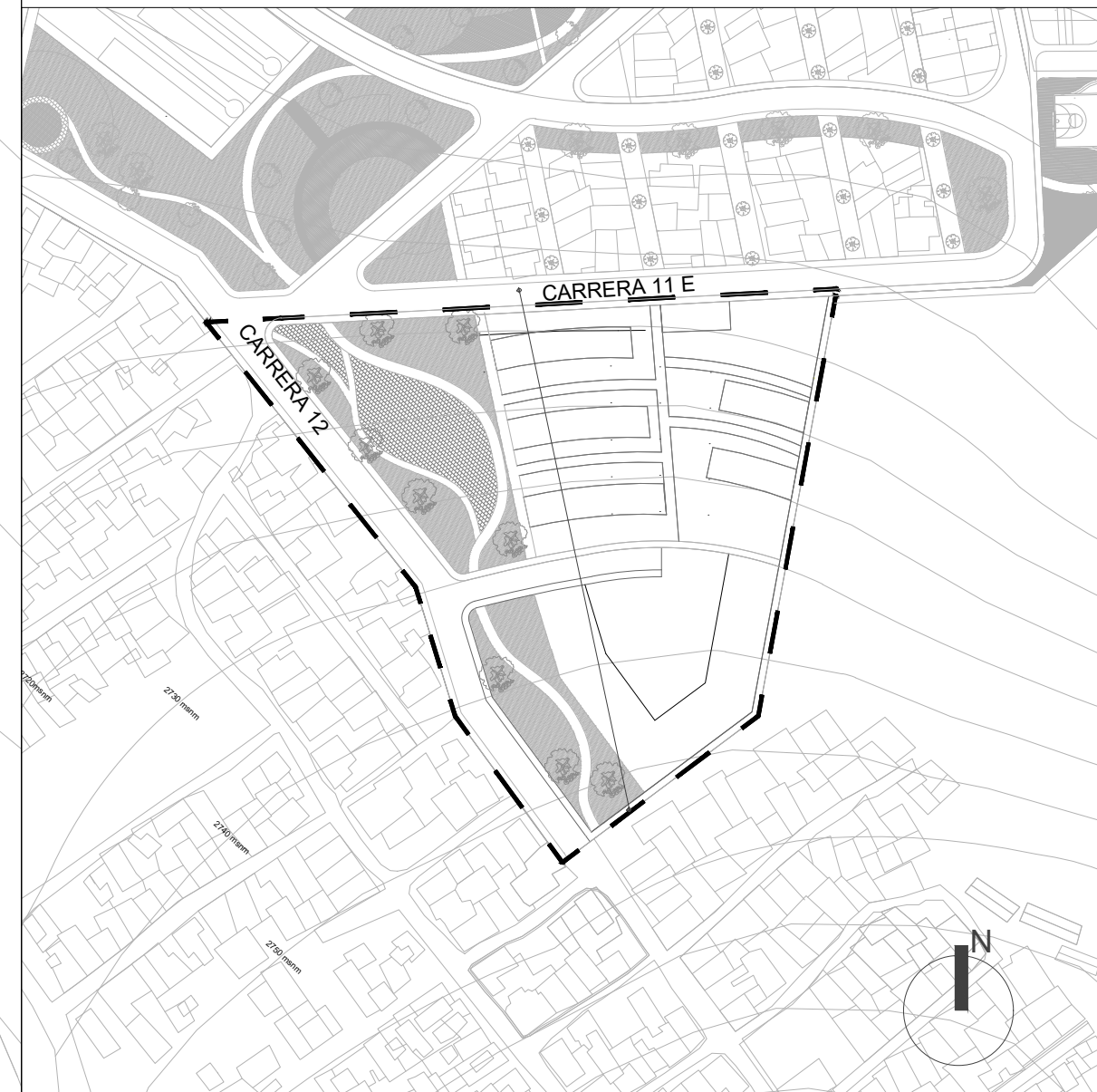

2 Unidad de actuación urbanística # 1
A-02 Escala :1 :2000

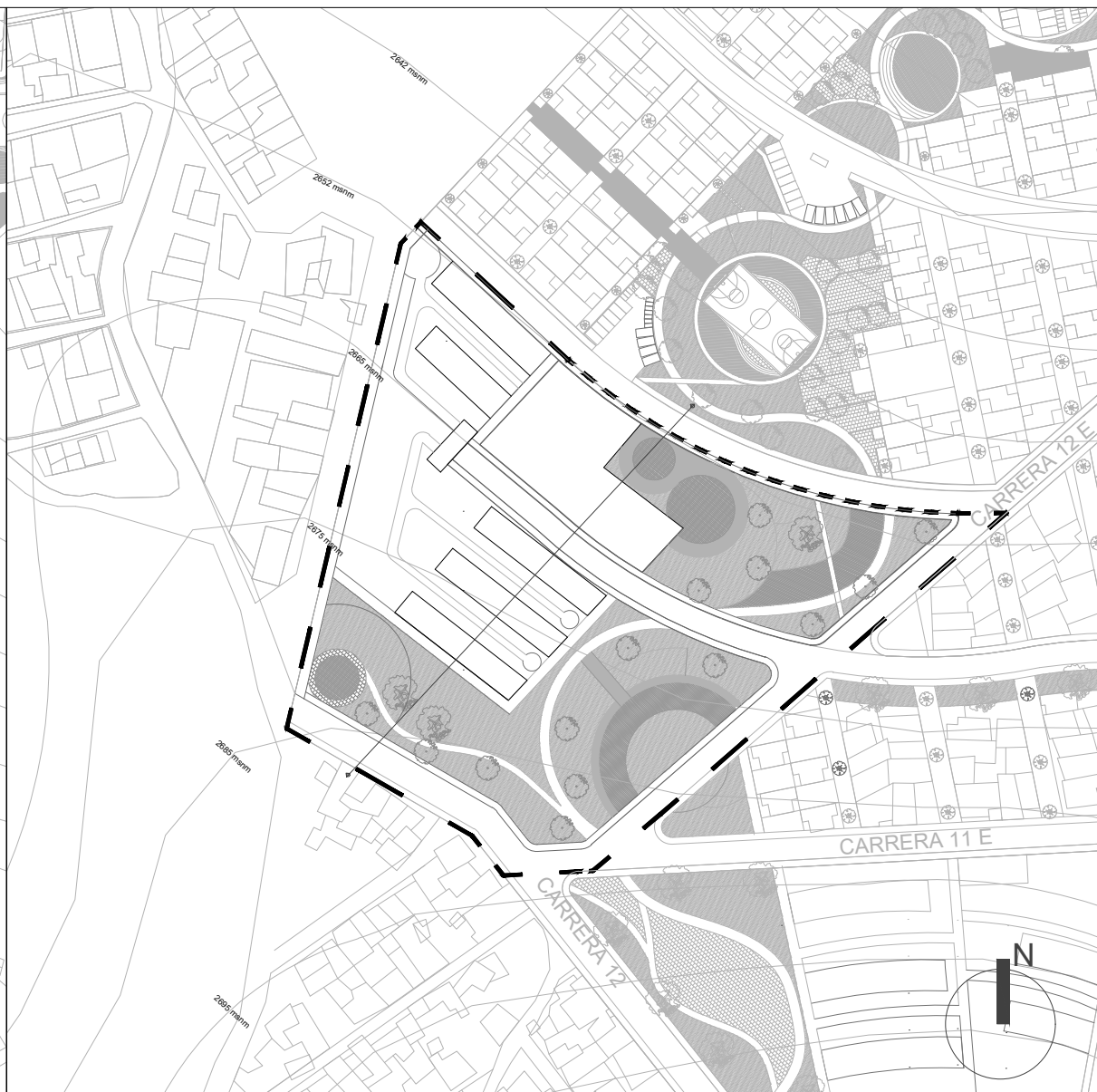

3 Unidad de actuación urbanística # 2
A-02 Escala :1 :2000

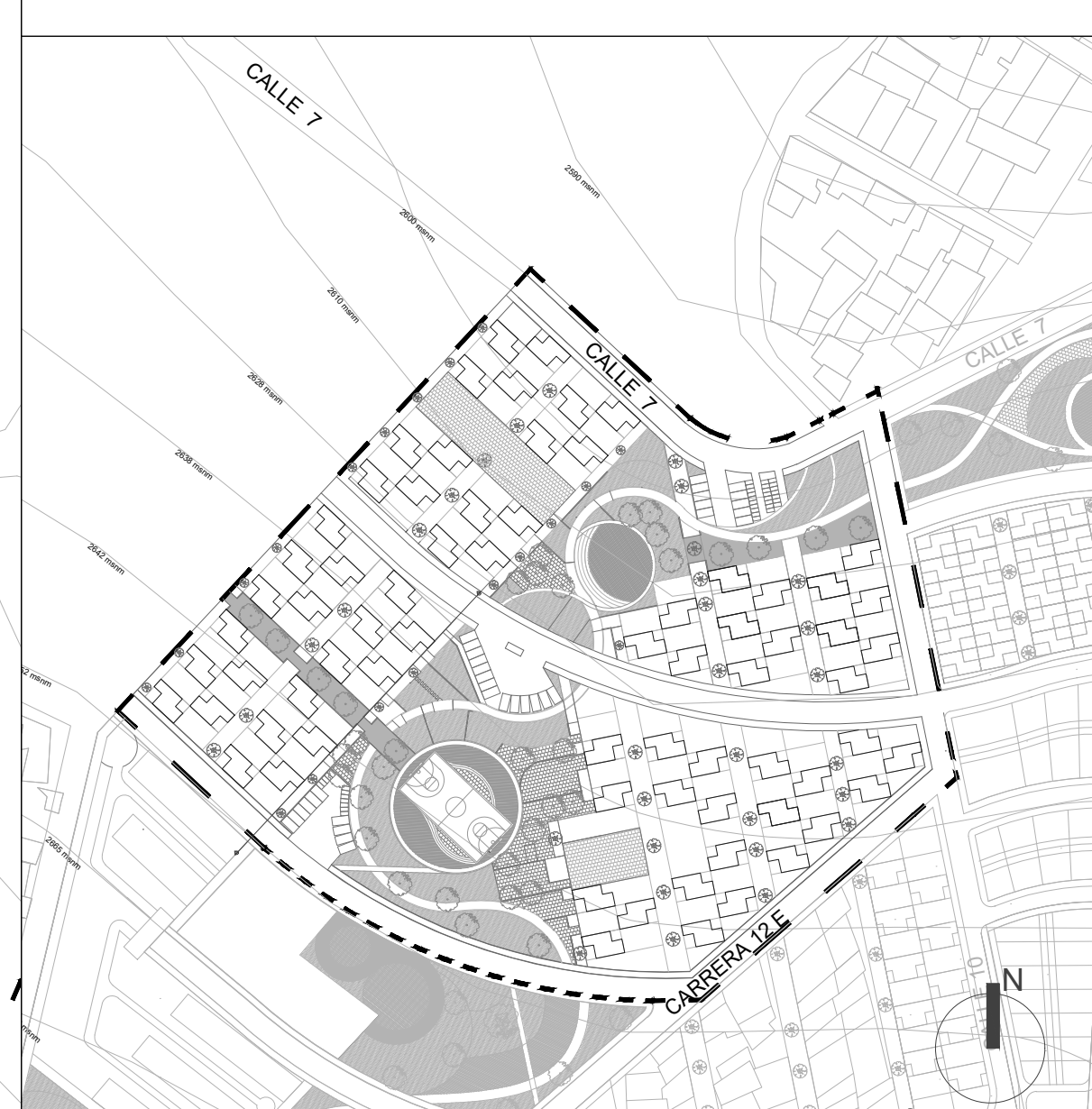

4 Unidad de actuación urbanística # 3
A-02 Escala :1 :2000

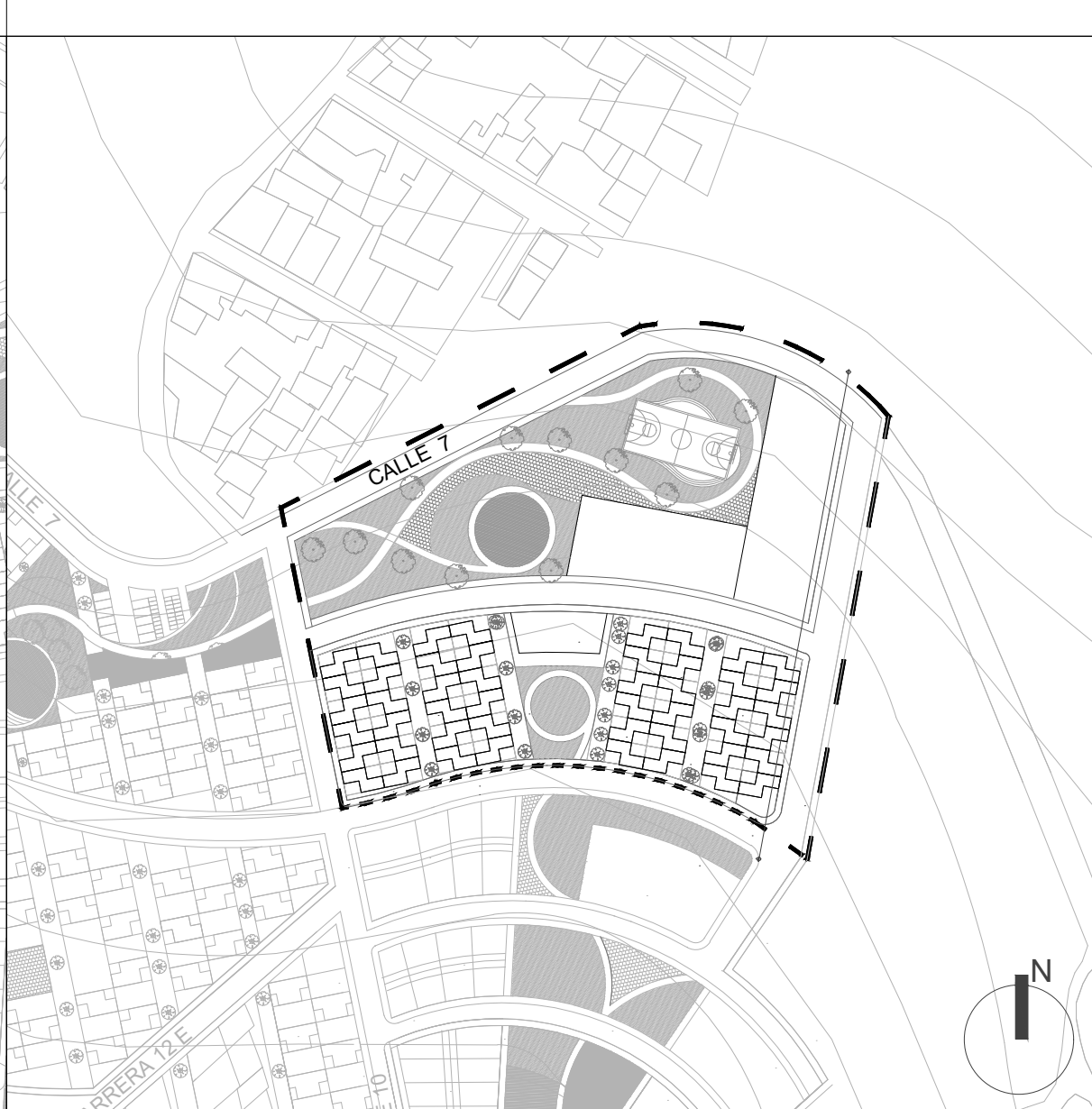

5 Unidad de actuación urbanísticas # 4
A-02 Escala :1 :2000

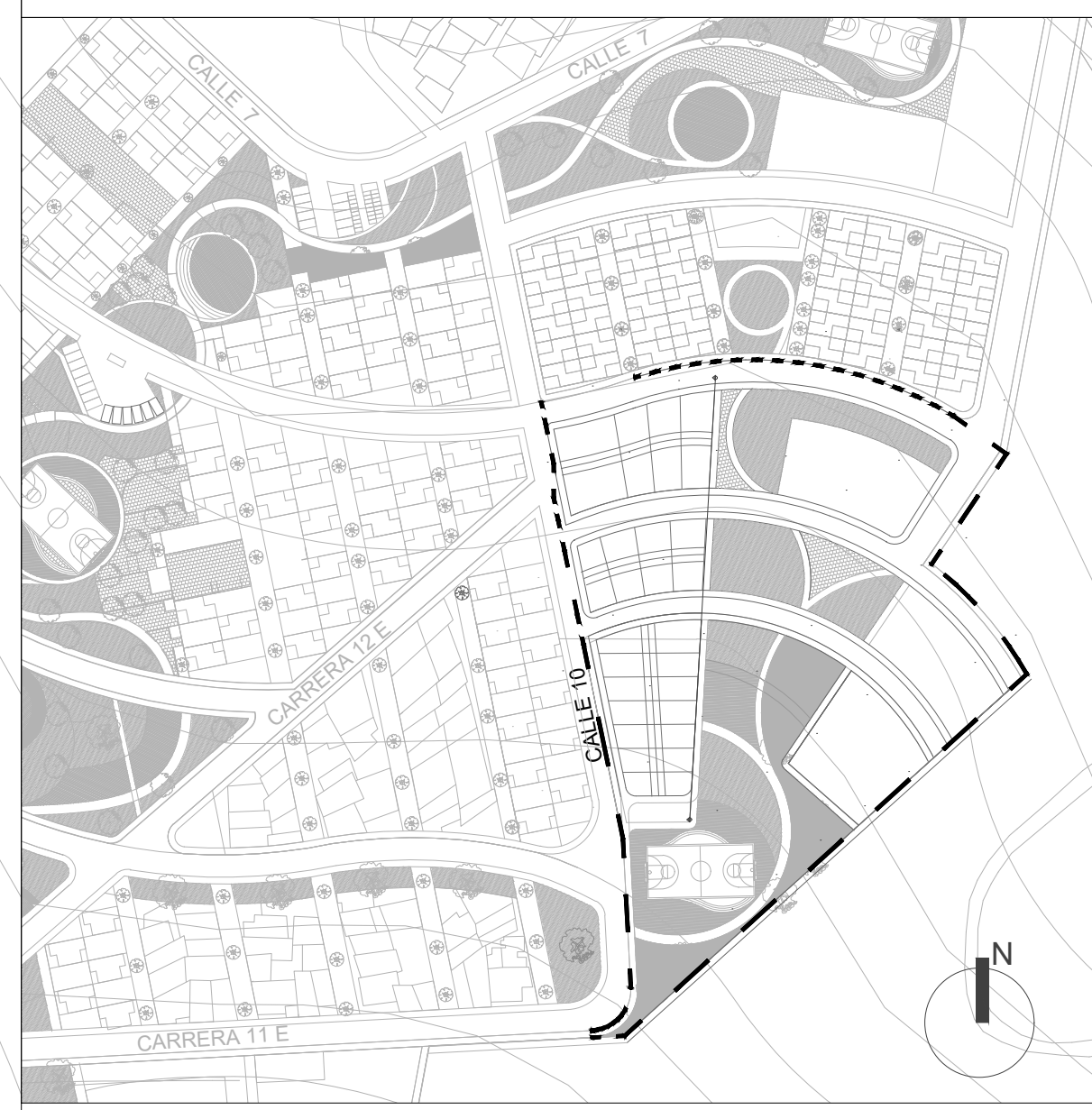

6 Unidad de actuación urbanística # 5
A-02 Escala :1 :2000



7 Unidad de actuación urbanística # 6
A-02 Escala :1 :2000

Pl- No. **02** DE **11**

HÁBITAT VERSÁTIL VIVIENDA SOCIAL FLEXIBLE

LOCALIZACIÓN
SOACHA - CUNDINAMARCA

UNIVERSIDAD La Gran Colombia
FACULTAD DE ARQUITECTURA

INTEGRANTES
Juan Diego Camarón Duarte
Santiago Wilmar Cubillos

DIRECTOR DE GRUPO
ARQ. JUAN PABLO PATERNINA

BOGOTÁ D.C. BOGOTÁ D.C.

PROYECTO TEMÁTICO DE GRADO
PROFUNDIZACIÓN
X

BOGOTÁ D.C. BOGOTÁ D.C.

INTEGRANTES RESPONSABLES DEL DISEÑO:
Juan Diego Camarón Duarte
Santiago Wilmar Cubillos

CONTENIDO
01 PROYECTO ARQUITECTÓNICO
02 PLANO GENERAL PLAN PARCIAL CON PROGRAMA URBANO
03 UNIDADES DE ACTUACIÓN URBANÍSTICA
04
05
06

PLANO DE REFERENCIA
01
02

Convenciones:

NORTE

- 1 Equipamiento de transporte
- 2 Vivienda multifamiliar
- 3 Zonas de esparcimiento
- 4 Zonas verdes de integración al contexto
- 5 Equipamiento educativo
- 6 VIS Unifamiliar
- 7 Parquaderos
- 8 Cancha múltiple
- 9 Zonas de contemplación
- 10 Zonas de Gimnasios bio saludables
- 11 Zonas de comercio
- 12 Equipamiento deportivo
- 13 Industria tipo 1
- 14 Vivienda unifamiliar
- 15 Vivienda bifamiliar
- 16 Vivienda existente

Perímetro unidades de actuación urbanística

ESCALA:
Indicada

SELLOS:

ANOTACIONES

NOMBRE DEL ARCHIVO:
HÁBITAT VERSÁTIL VIVIENDA SOCIAL FLEXIBLE

FECHA:
QUILMES DICIEMBRE 2020 IMPRESIÓN DICIEMBRE 2020

No.	Descripción	Fecha
1		
2		
3		

FICHA NORMATIVA PLAN PLACIAR

Factor	U.A.U 1	U.A.U 2	U.A.U 3	U.A.U 4	U.A.U 5	U.A.U 6
Área Bruta	17.645	19.401	32.374	19.249	17.402	17.441
Cesión tipo A	8.138	12.384	19.767	12.140	11.465	7.836
Área útil	9.507	7.017	12.607	7.109	5.937	9.605
USOS						
Principal	Vivienda multifamiliar	Vivienda multifamiliar	Vivienda Unifamiliar	Comercio Tipo I	Industria tipo I	Vivienda existente
Complementario	Equipamiento de transporte	Equipamiento Educativo	Comercio	Equipamiento de deportivo y comunal - vivienda	Vivienda bifamiliar	Vivienda Bifamiliar
Prohibido	Todos los que no se contemplaron como uso principal o complementario					
Estructura predial						
area	No aplica	No aplica	Maxima 84 m2 Mínimo 60 m2	Maxima 80 m2 Mínimo 60 m2	Maxima 200 m2 Mínimo 60 m2	No aplica a existencia - Maxima 80m2 Mínima 60 m2
Índice de ocupación por lote	0,7	0,7	0,75	0,7	0,7	0,7
Índice de construcción por lote	3,6	3,6	1,3	1,2	1,2	No aplica a existencia - 1.2
Volumetria						
Altura máxima permitida	6 pisos	6 pisos	2 pisos	2 pisos	2 pisos	2 pisos
Antejardín	No aplica	No aplica	12 m2	12m2	12m2	No aplica a existencia - 6m2
Patios	No aplica	No aplica	9m2	9m2	9m2	No aplica a existencia - 9m2
Aislamiento Lateral	No aplica	No aplica	Aislamiento por huerta urbana	12 m2 - puede ser antejardín	12 m2 - puede ser antejardín	Aislamiento por huerta urbana
Aleros, balcones, voladizos	Se permiten sobre vía vehicular así: sobre vías V3 sera de 1.50 max., sobre vías V4, V5 Y V6 será de 0.60 m					
Tipología edificatoria	Vivienda bloque lineal - Equipamiento relacion con el entorno	Vivienda bloque lineal - Equipamiento relacion con el entorno	Vivienda aislada	comercio y vivienda adosada	Industria relacion con el entorno- vivienda adosada	No aplica a existencia - vivienda aislada
Estandares urbanísticos exigidos						
Equipamientos públicos y zonas verdes	Por P.O.T del municipio se aplica el 28% para zonas verdes y parques, el 12 % para equipamientos públicos del A.N.U del plan parcial					
Lugares de parqueo						
Equipamientos públicos	1*300 m2					
Residencial privados	1*3 U. Vivienda	1*3 U. Vivienda	No aplica	vivienda no aplica	1*3 U. vivienda	No aplica
Residencial visitantes	1*8 U. viviendas	1*8 U. viviendas	No aplica	No aplica	1*6 U. vivienda	No aplica
Residencial discapacitados	1*25 U. Vivienda	1*25 U. Vivienda	No aplica			
VIS privado	No aplica	No aplica	1*4 U. Viviendas	No aplica	No aplica	No aplica
VIS visitantes	No aplica	No aplica	1*12 U. Viviendas	No aplica	No aplica	No aplica
VIS discapacitados	No aplica	No aplica	1*7 U. Viviendas	No aplica	No aplica	No aplica
Industria	1/480 m2 A.C.U.					
Comercio	1/480 m2 A.C.U.					

ÁREAS GENERALES PLAN PARCIAL

	AREA TOTAL	%
AREA BRUTA	123.807	100
ÁREA PUBLICA		
mallla vial	43215	
ÁREA PRIVADA		
Edificaciones permanentes	8.567	
ÁREA NETA URBANIZABLE	72.025	
Cesion tipo A	28810	
Zonas verdes y parques 28%	20167	
Zonas de equipamientos 12%	8643	
ÁREA UTIL	51782	41,8



1 A-03 Plano general plan parcial Escala :1 :1000

PL-No. **03** DE **11**

HABITAT VERSÁTIL
VIVIENDA SOCIAL FLEXIBLE

LOCALIZACIÓN
SOACHA - CUNDINAMARCA

UNIVERSIDAD
La Gran Colombia
FACULTAD DE ARQUITECTURA

INTEGRANTES
Juan Diego Camona Duarte
Santiago Villani Cubillos

DIRECTOR DE GRUPO
ARQ. JUAN PABLO PATERINA

BOGOTÁ D.C. BOGOTÁ D.C.

PROYECTO TEMÁTICO DE GRADO

PROFUNDIZACIÓN
X

BOGOTÁ D.C. BOGOTÁ D.C.

INTEGRANTES RESPONSABLES DEL DISEÑO:
Juan Diego Camona Duarte
Santiago Villani Cubillos

CONTENIDO

PROYECTO ARQUITECTÓNICO
PLANTA GENERAL PLAN PARCIAL
01 POR UNIDAD DE ACTUACIÓN URBANÍSTICA
02 FICHA NORMATIVA PLAN PARCIAL
03 CUADRO ÁREAS GENERALES
04 PLANO DE REFERENCIA

CONVENCIONES:

NORTE

Unidad de actuación urbanística # 1
Unidad de actuación urbanística # 2
Unidad de actuación urbanística # 3
Unidad de actuación urbanística # 4
Unidad de actuación urbanística # 5
Unidad de actuación urbanística # 6

Perímetro unidades de actuación urbanística

ESCALA: Indicada

SELLOS:

ANOTACIONES

NOMBRE DEL ARCHIVO:
HABITAT VERSATIL, VIVIENDA SOCIAL, FLEXIBLE

FECHA:

IGUALADO	DIC. 2020	IMPRESION	ENC. 2020
1			
2			
3			

UNIDADES DE ACTUACIÓN URBANÍSTICA
DEL PLAN PARCIAL

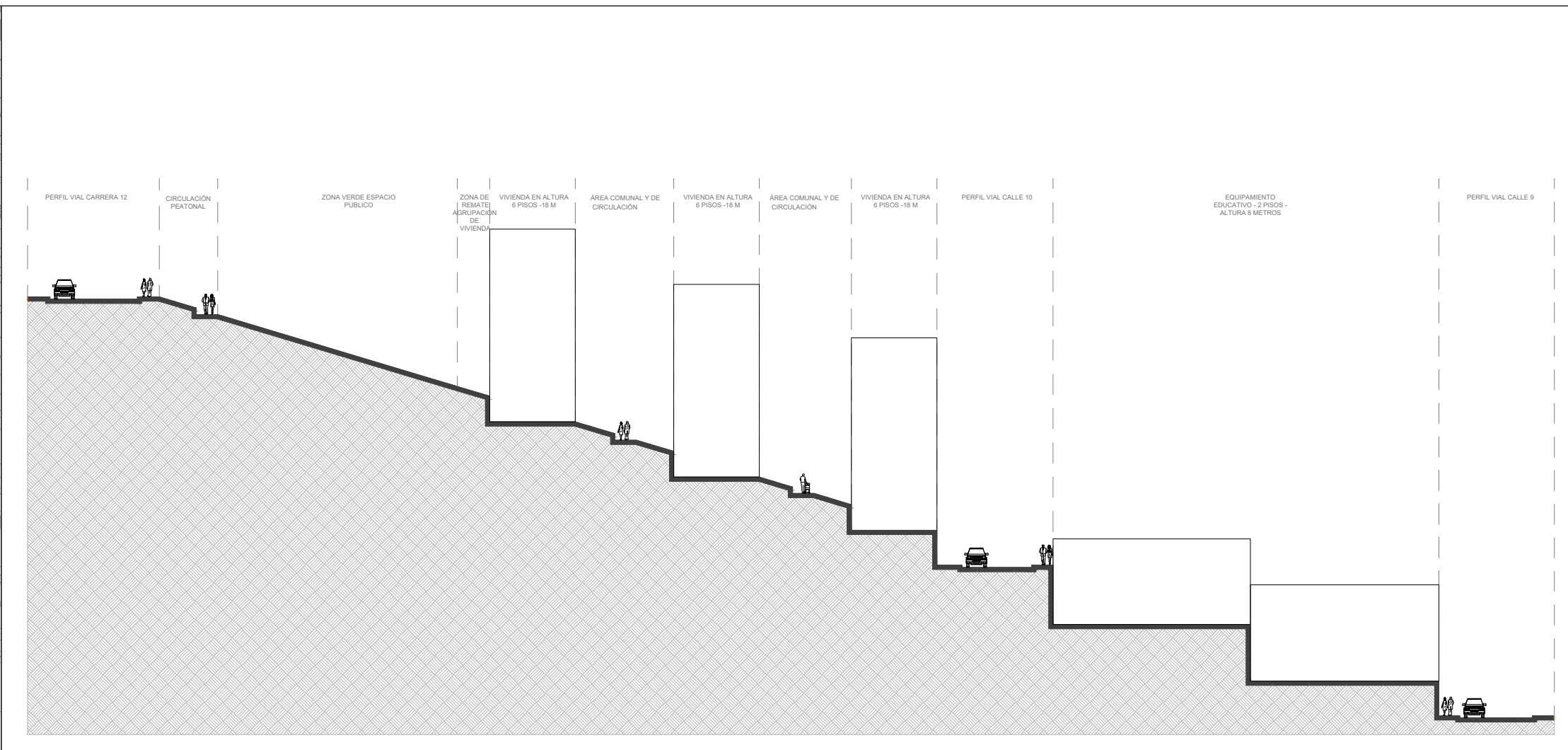
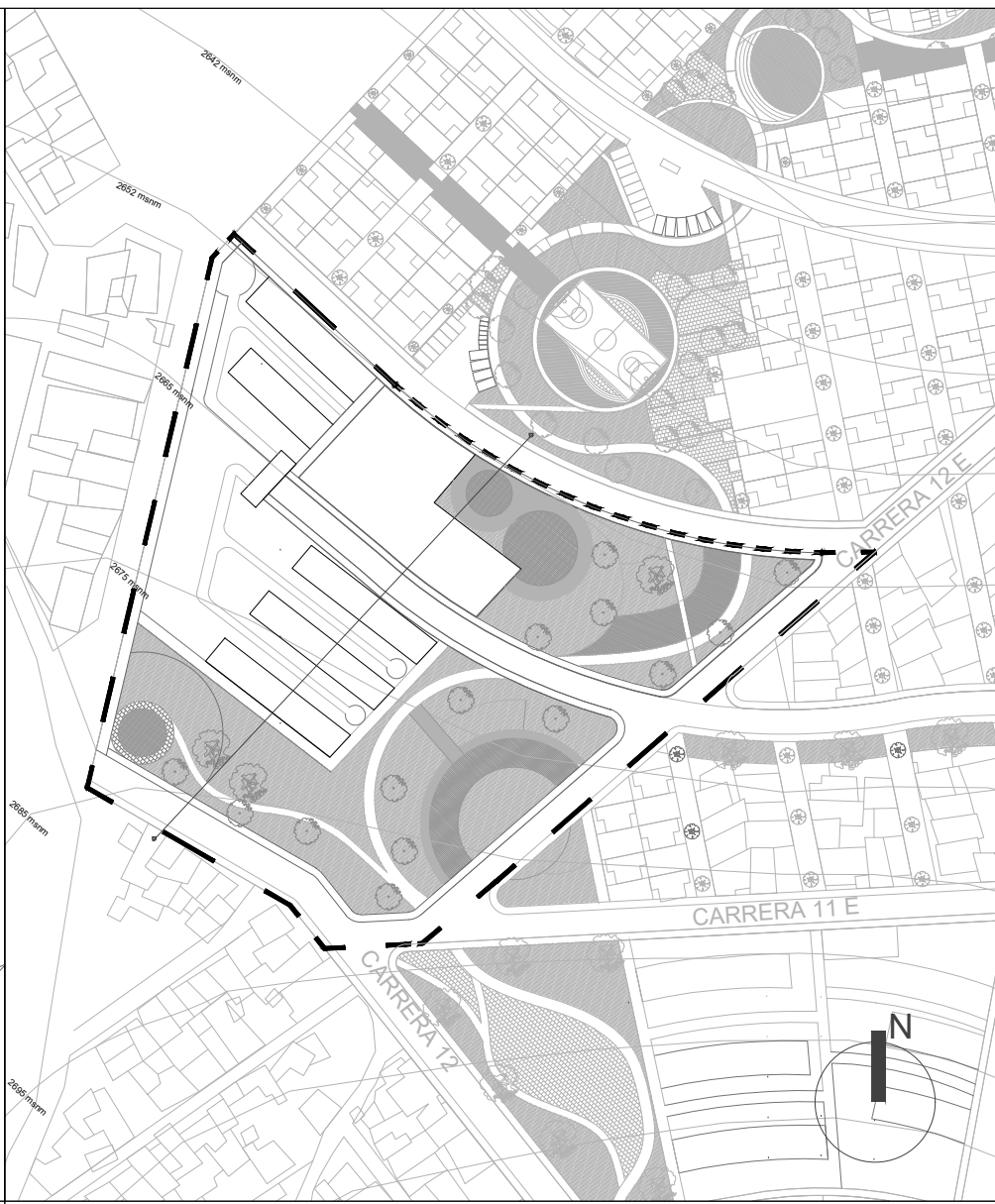
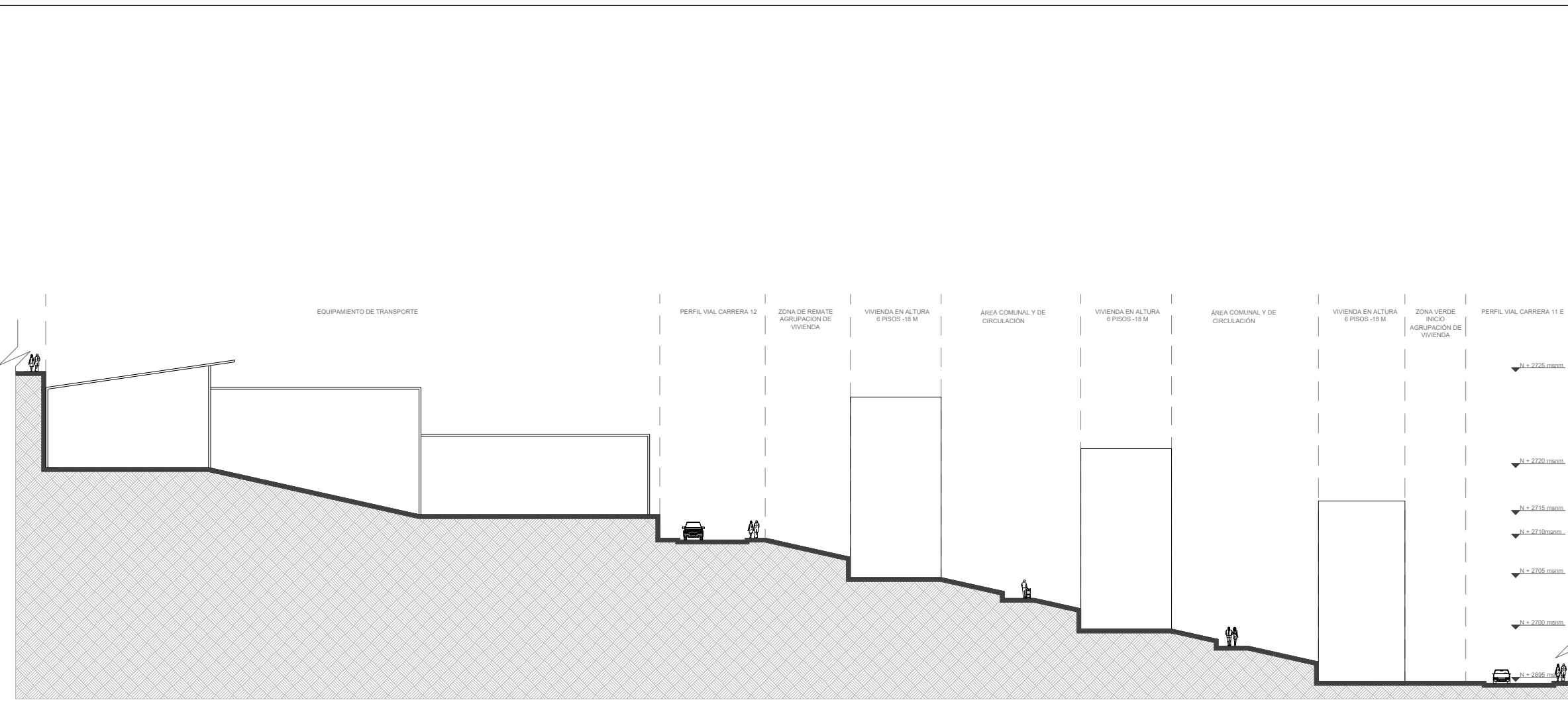
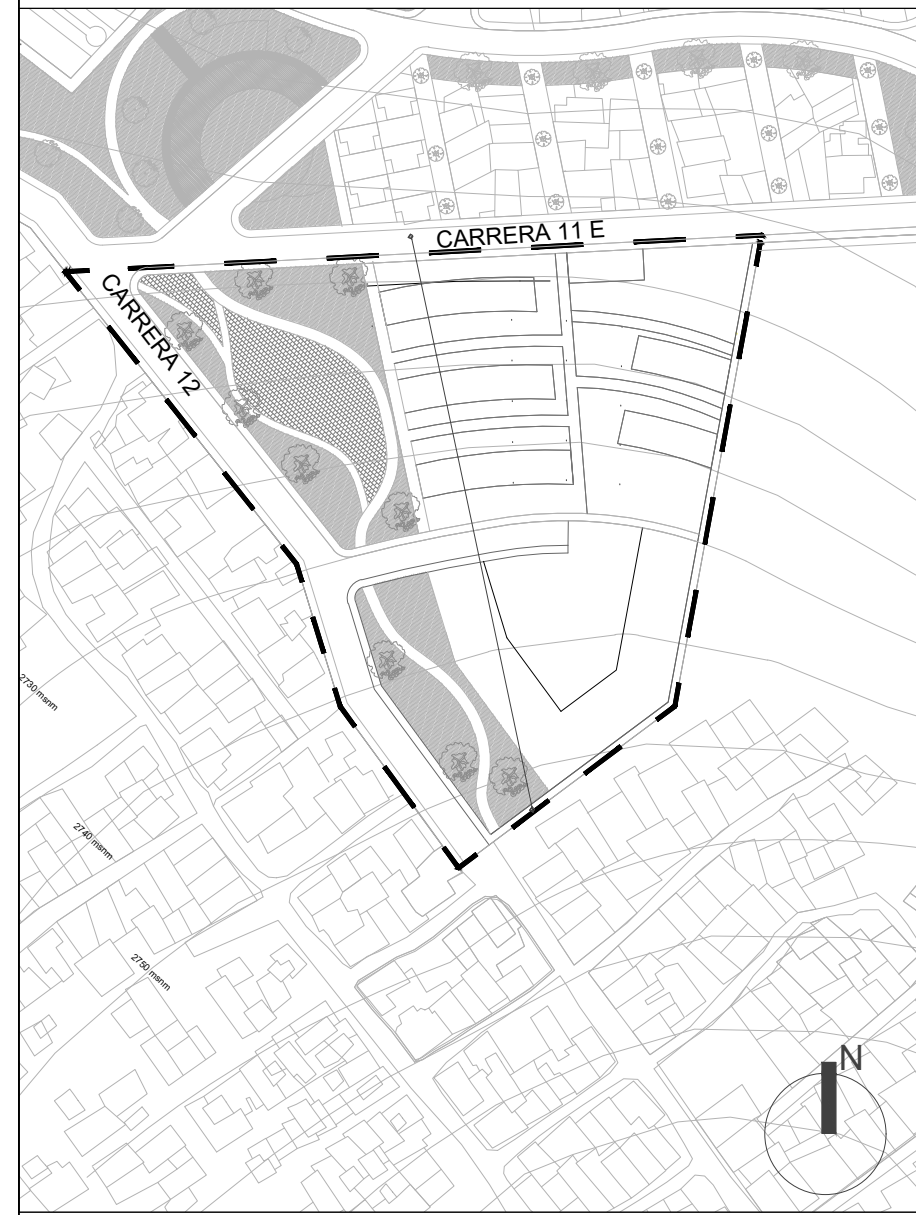

1 Unidad de actuación urbanística # 1
A-04 Escala :1 :2000

C1 Corte volumetrico unidad de actuación urbanísticas # 1
A-04 Escala :1 :500

2 Unidad de actuación urbanística # 2
A-04 Escala :1 :2000

C2 Corte volumetrica unidad de actuación urbanísticas # 2
A-04 Escala :1 :500

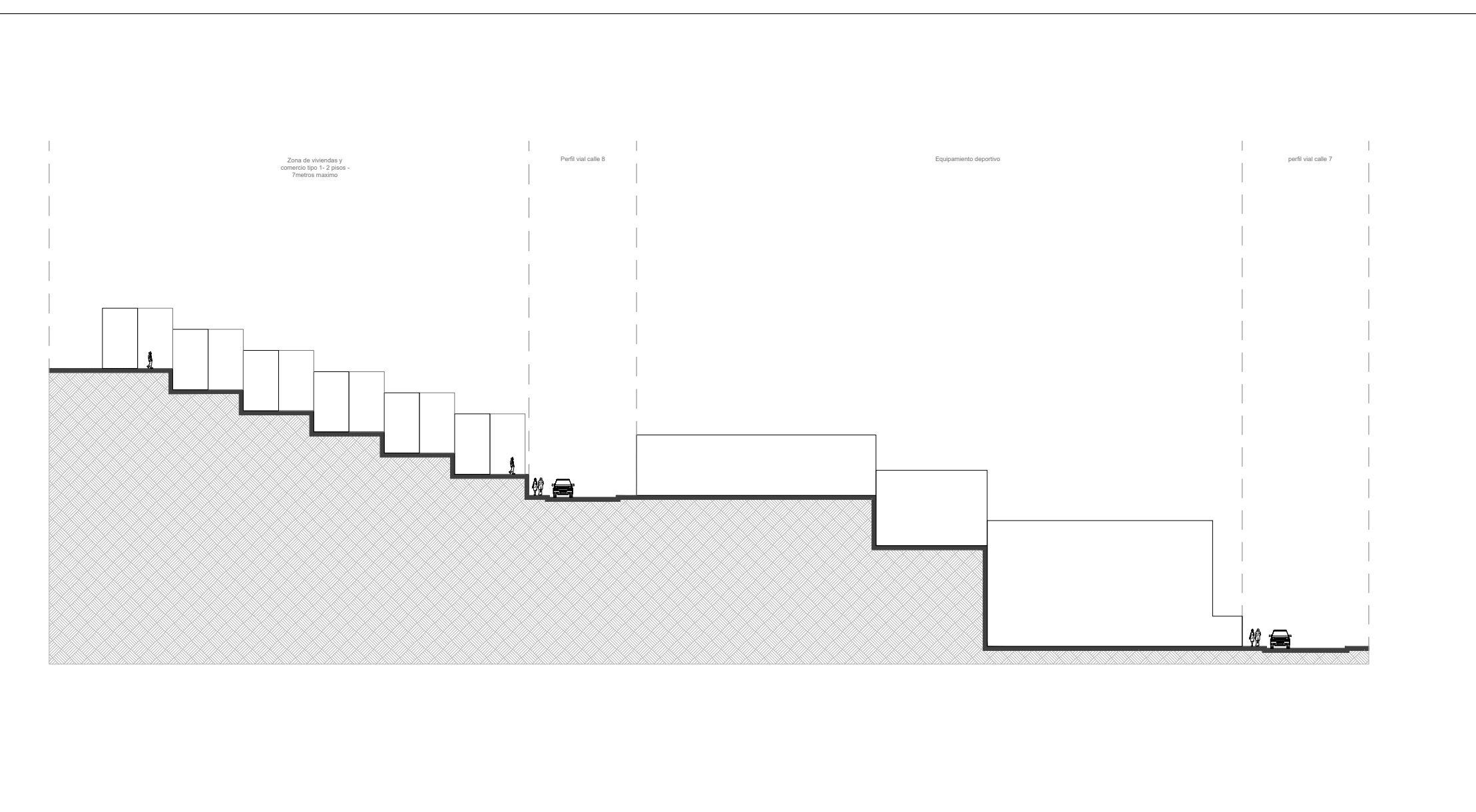
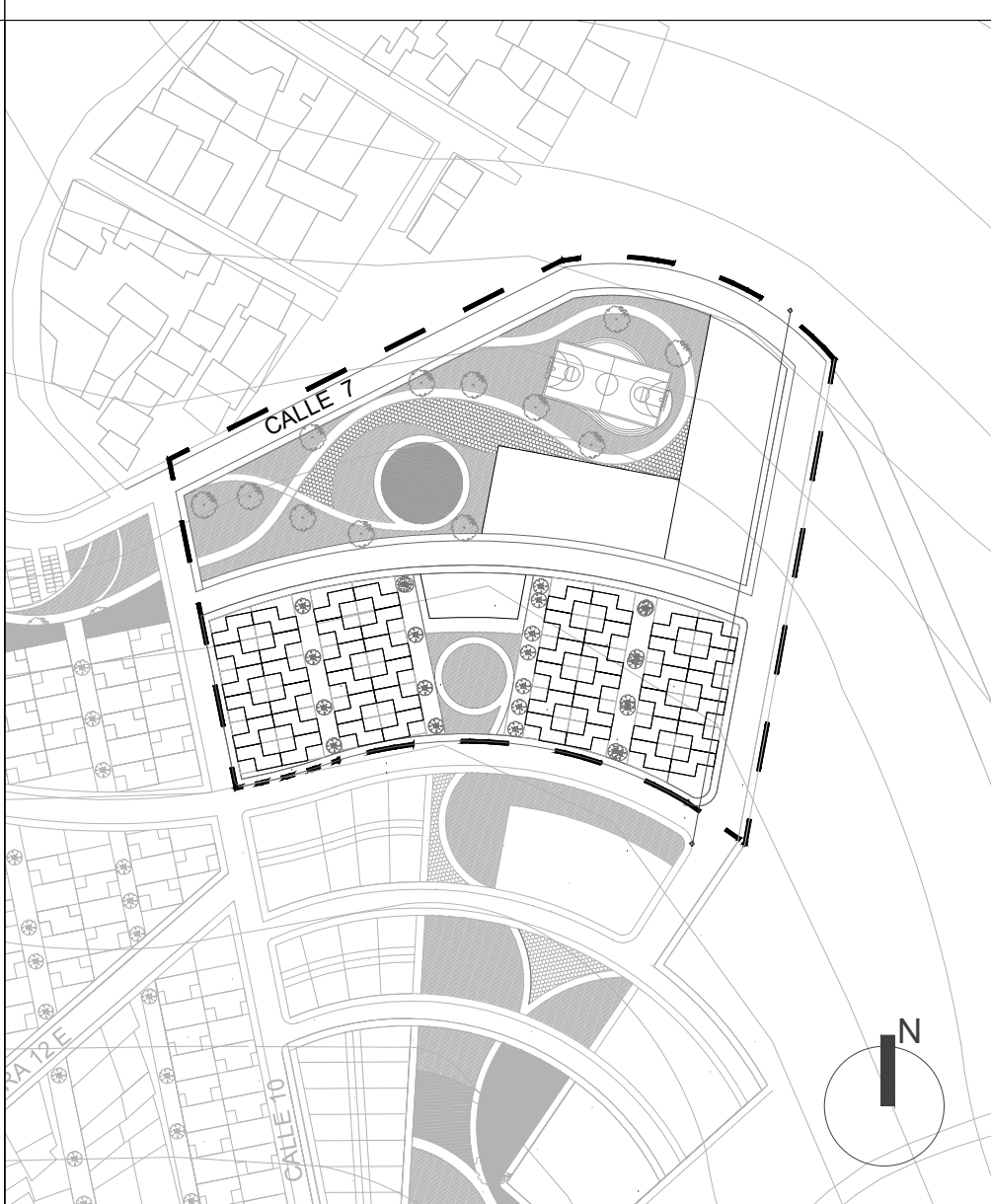
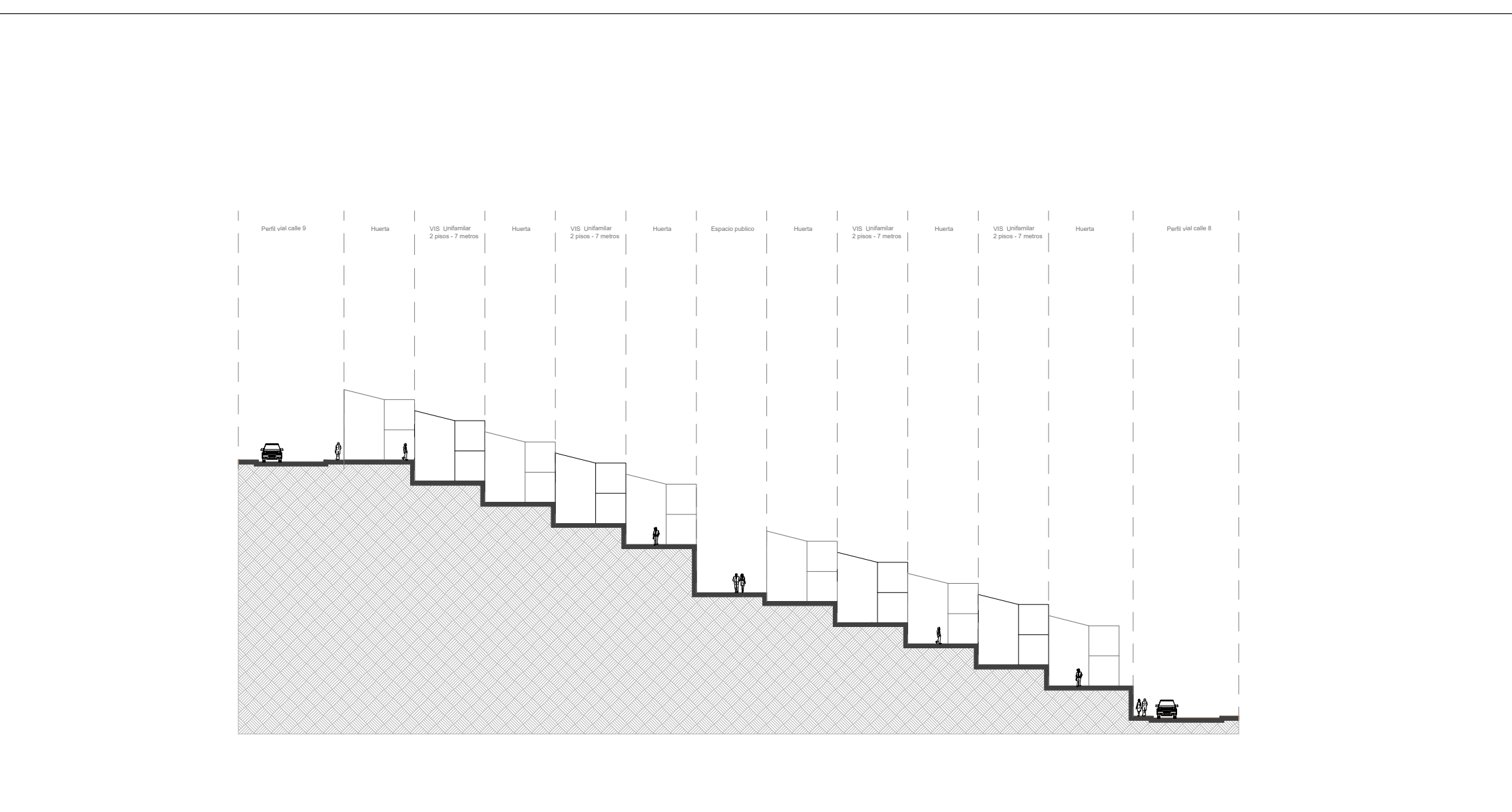
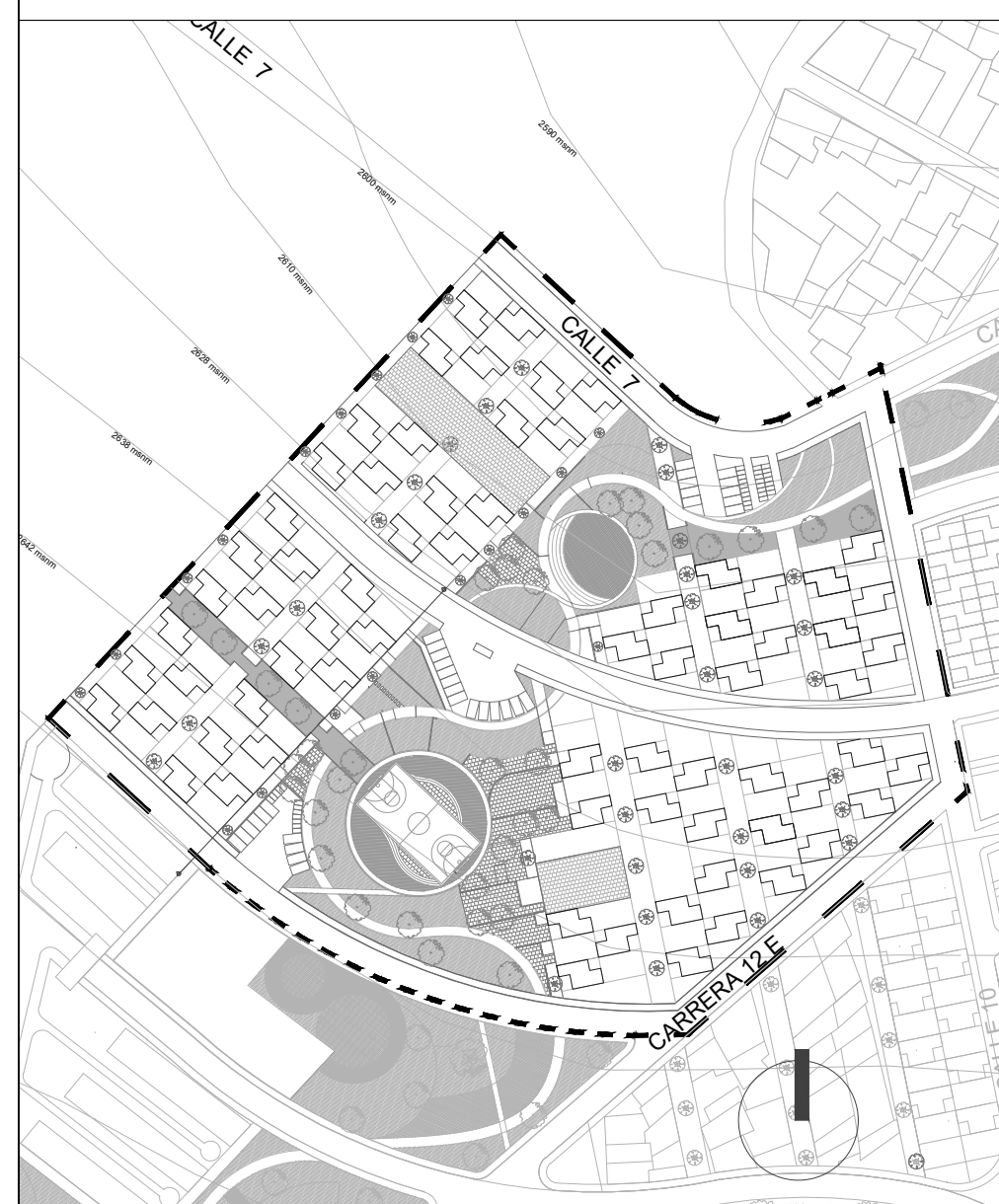

3 Unidad de actuación urbanística # 3
A-04 Escala :1 :2000

C3 Corte volumetrico unidad de actuación urbanísticas # 3
A-04 Escala :1 :500

4 Unidad de actuación urbanísticas # 4
A-04 Escala :1 :2000

C4 Corte volumetrico unidad de actuación urbanísticas # 4
A-04 Escala :1 :500

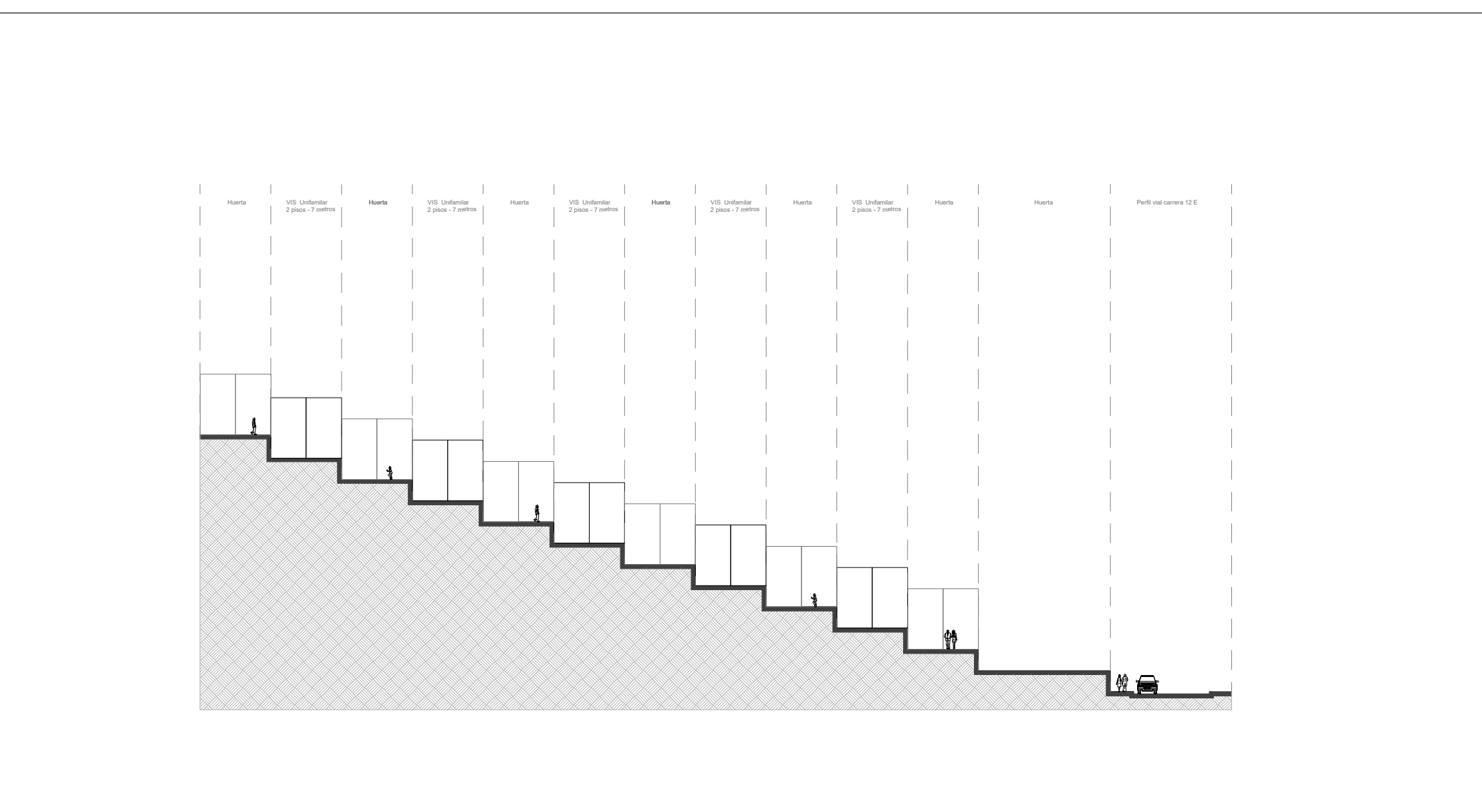
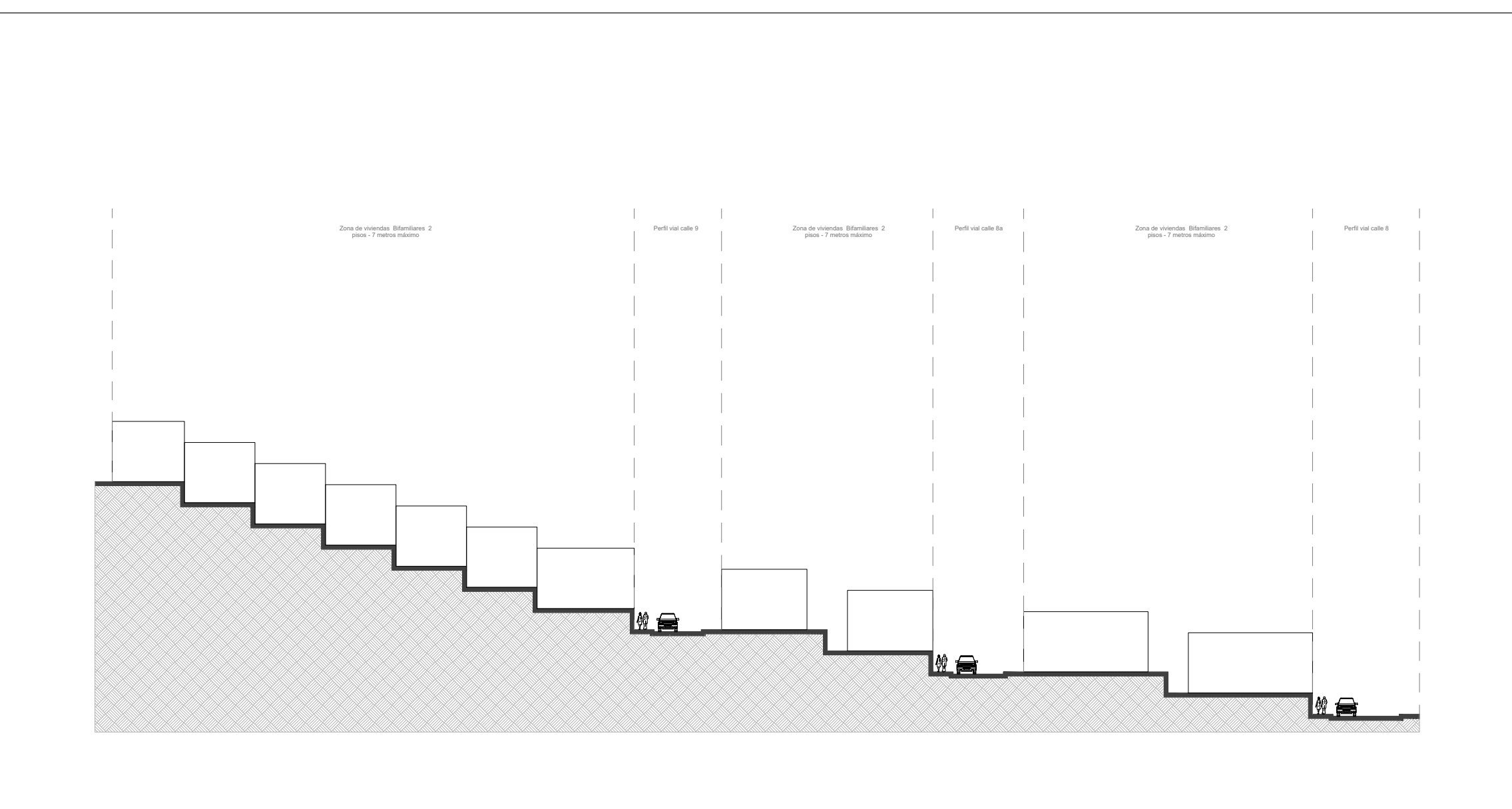
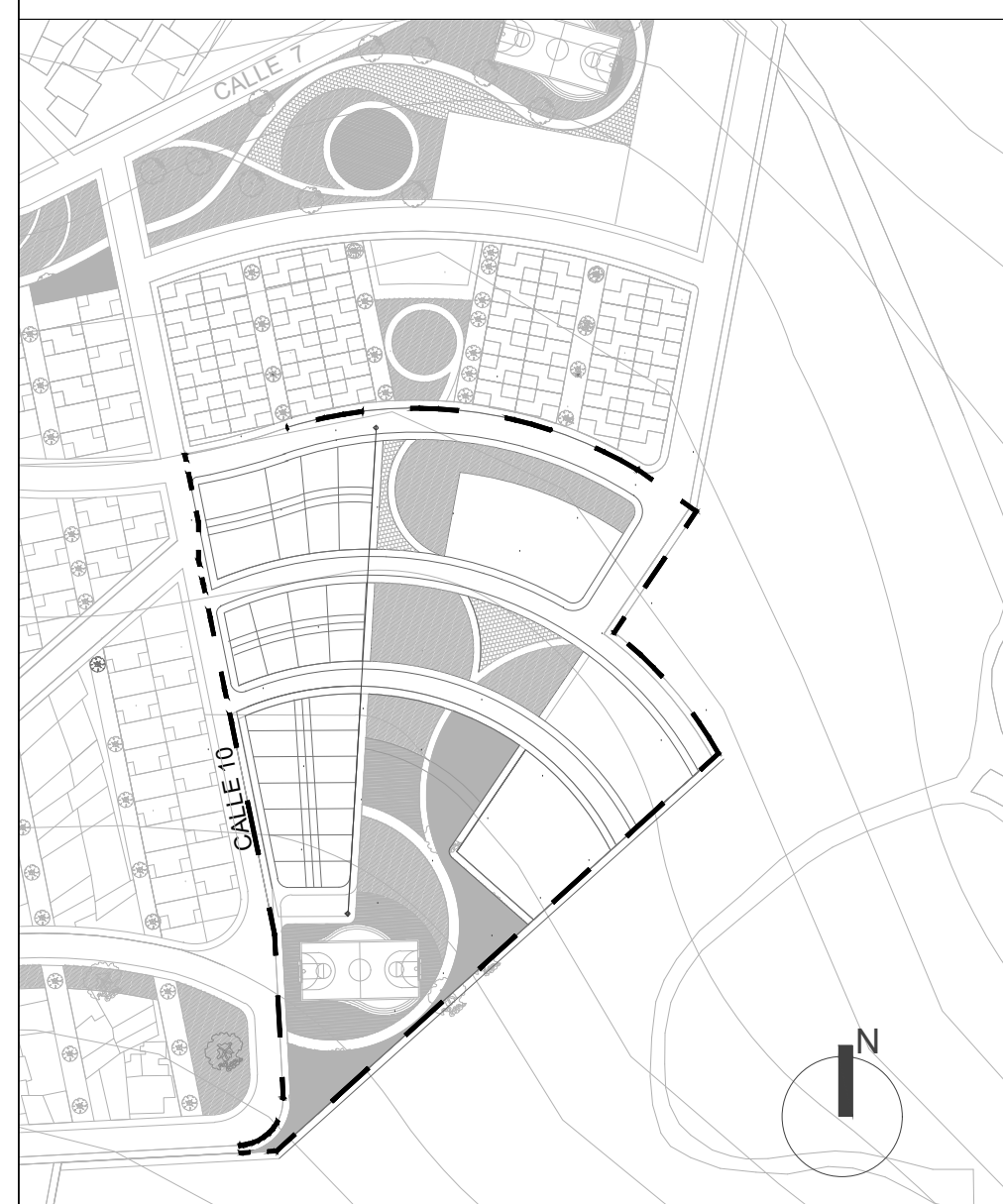

5 Unidad de actuación urbanística # 5
A-04 Escala :1 :2000

C5 Corte volumetrico unidad de actuación urbanísticas # 5
A-04 Escala :1 :500

6 Unidad de actuación urbanística # 6
A-04 Escala :1 :2000

C6 Corte volumetrico unidad de actuación urbanísticas #6
A-04 Escala :1 :500

Pl- No. 04 DE 11

HÁBITAT VERSÁTIL
VIVIENDA SOCIAL FLEXIBLE

LOCALIZACIÓN
SOACHA - CIUDADAMARCA



UNIVERSIDAD
La Gran Colombia
FACULTAD DE ARQUITECTURA

INTEGRANTES

Juan Diego Carmona Duarte
Santiago Vilamit Cuello

DIRECTOR DE GRUPO
ARQ. JUAN PABLO PATERNINA

BOGOTÁ D.C. BOGOTÁ D.C.

PROYECTO TEMÁTICO DE GRADO

PROFUNDIZACIÓN

X

BOGOTÁ D.C. BOGOTÁ D.C.

INTEGRANTES RESPONSABLES DEL DISEÑO

Juan Diego Carmona Duarte
Santiago Vilamit Cuello

CONTENIDO

PROYECTO ARQUITECTÓNICO

01 PLANO UNIDAD DE ACTUACIÓN

02 CORTES VOLUMÉTRICOS DE UNIDADES

03 DE ACTUACIÓN URBANÍSTICAS

04

05

PLANO DE REFERENCIA

01

02

Conveniones :

NORTE

Perímetro unidades de actuación urbanística

Especificación de uso en corte

Indicador de corte

ESCALA: Indicada

SELLOS:

ANOTACIONES

NOMBRE DEL ARCHIVO: HÁBITAT VERSÁTIL VIVIENDA SOCIAL FLEXIBLE

FECHA:

QUILIBRADO DIC 2020 IMPRESIÓN DIC 2020

1

2

3



Normativa de espacio publico en general

Espacio Público	
Zonas Duras	Max 40% - materialidad permitida: Adoquin, ladrillos, ecologicos , losas y placas de concretos ecologicos , Deck de plastico
Zonas Blandas	Max 60% Ceped de especie nativa
Actividades permitidas	
Recreación activa	Para zonas de ejercicio de disciplinas ludicas, artisticas, deportivas y recreación
Recreación pasiva	Para zonas de contemplación para la salud fisica y mental
Mobiliario urbano	todas deben ser de foco del almorador y alimentadas por energia solar. Poste o columna. Se permite iluminacion de piso de
Luminarias	De materiales ecologicos - diseños libres
Bancas	Parques biosustentables para zonas de recreación activa en acero inoxidable.
Gimnasios	Se permite pergolas, para el mejoramiento de condiciones termicas, papeleras en acero inoxidable, bolardos, señalización vehicular.
otros	
Arborización	
Arboles	Deben ser nativos. De copas amplias altos para generar condiciones de confort termico y disminuir la inersia termica de las zonas duras
Arbustos	Deben ser nativos. De carácter froal y aromático para zonas blandas, se pueden utilizar como definidores de espacios

Zonas de recreación pasiva y activa



Zonas blandas



Zonas duras

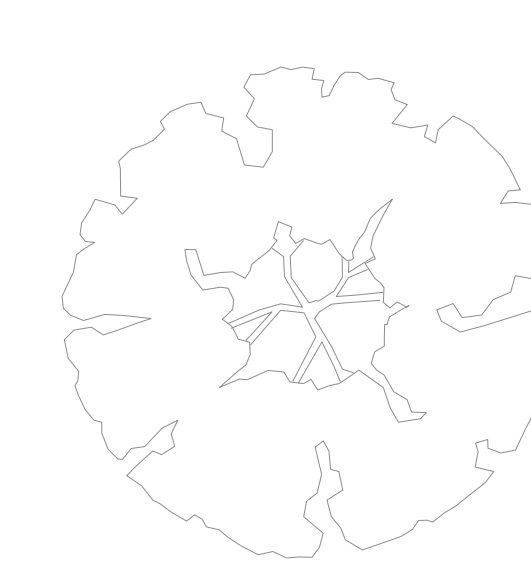

Sambucus peruviana

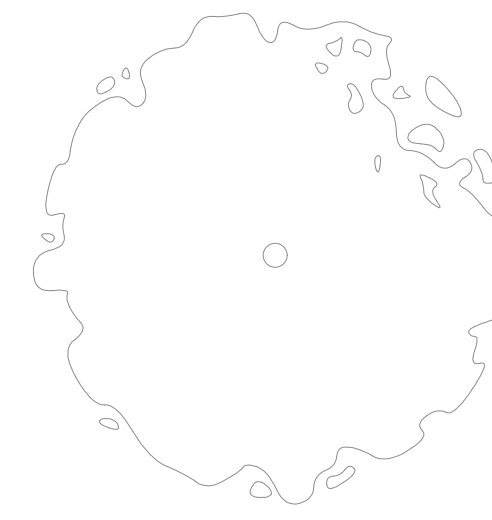

Ficus soatensis

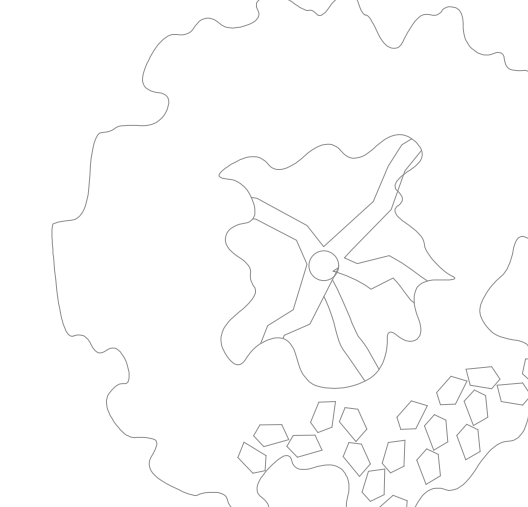

Cedrela montana



Juglans neotropica

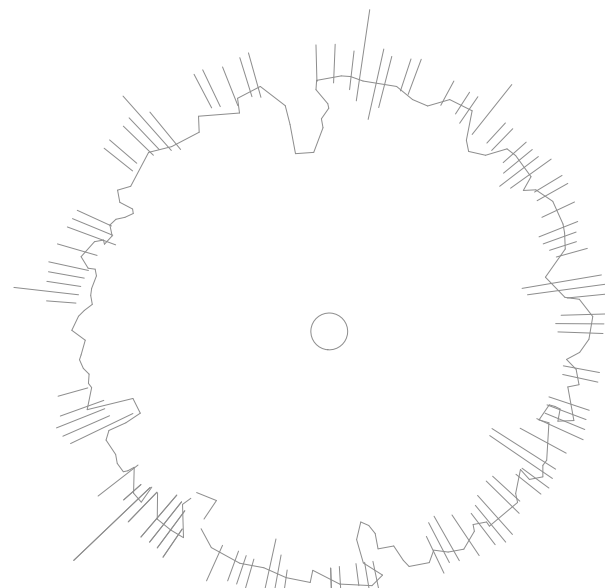

Gramineas

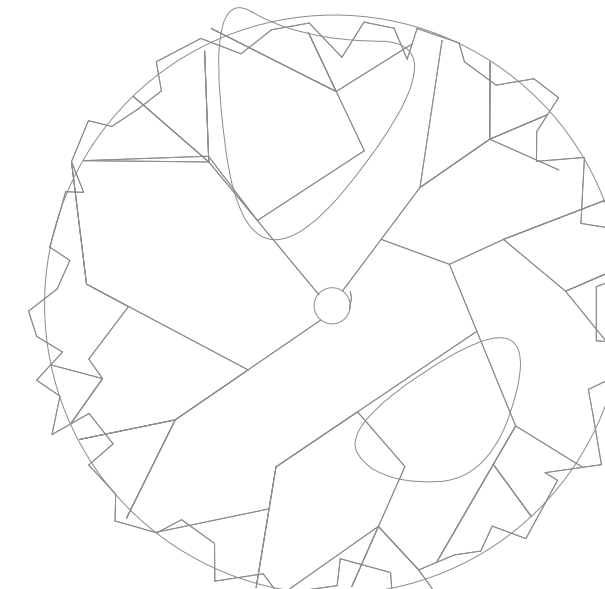

Juncos

Sauco



ALTURA 3-5m Ø COPA 4m

Caucho tequendama

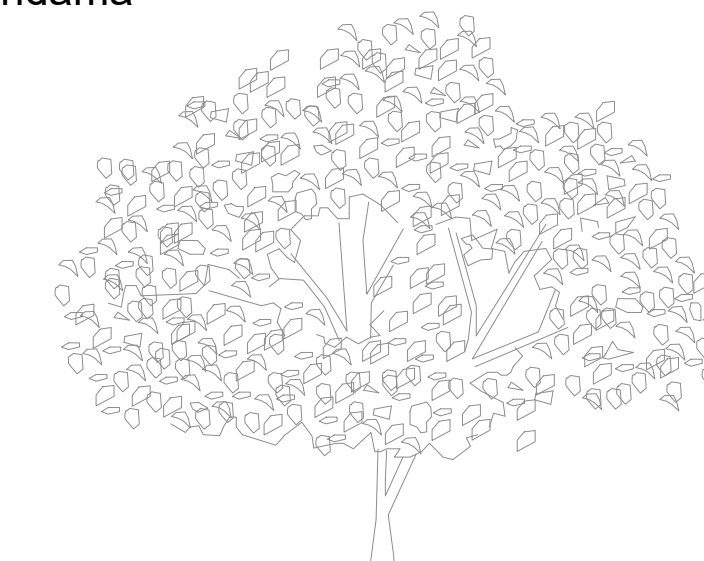

ALTURA 7m Ø COPA 8m

Cedro



ALTURA 10m Ø COPA 6m

Nogal



ALTURA 10m Ø COPA 10m

PL- No. **A05** DE **11**

HABITAT VERSÁTIL VIVIENDA SOCIAL FLEXIBLE

LOCALIZACIÓN
SOACHA - CUNDINAMARCA

UNIVERSIDAD La Gran Colombia
FACULTAD DE ARQUITECTURA

INTEGRANTES
Juan Diego Carmona Duarte
Santiago Wilamir Cubillos

DIRECTOR DE GRUPO
ARIQ. JUAN PABLO PATERNINA

BOGOTÁ D.C. BOGOTÁ D.C.

PROYECTO TEMÁTICO DE GRADO
PROFUNDIZACIÓN
X

BOGOTÁ D.C. BOGOTÁ D.C.

INTEGRANTES RESPONSABLES DEL DISEÑO:
Juan Diego Carmona Duarte
Santiago Wilamir Cubillos

CONTENIDO
PROYECTO ARQUITECTÓNICO
01 PROPUESTA GENERAL PLAN PARCIAL
02 ZONAS NORMATIVAS DE ESPACIO PÚBLICO
03 ARBORIZACIÓN
04
05
PLANO DE REFERENCIA
01
02

Convenciones:

NORTE
N

Perímetro unidades de actuación urbanística

Unidad de actuación urbanística # 1
1
Unidad de actuación urbanística # 2
2
Unidad de actuación urbanística # 3
3
Unidad de actuación urbanística # 4
4
Unidad de actuación urbanística # 5
5
Unidad de actuación urbanística # 6
6

ESCALA:
Indicada

SELLOS:

ANOTACIONES

NOMBRE DEL ARCHIVO:
HABITAT VERSÁTIL VIVIENDA SOCIAL FLEXIBLE

FECHA:
GUARDADO: DIC 2020 IMPRESIÓN: DIC 2020

No. Hoja	Observaciones	Fecha
1		
2		
3		



1
A-06

Unidad de actuación urbanística # 3
Escala : 1:500

PL. No.	A06	DE	11
HÁBITAT VERSÁTIL VIVIENDA SOCIAL FLEXIBLE			
LOCALIZACIÓN			
SOACHA - CUNDINAMARCA			
UNIVERSIDAD La Gran Colombia FACULTAD DE ARQUITECTURA			
INTEGRANTES			
Juan Diego Camrón Duarte Santiago Vilami Cubillos			
DIRECTOR DE GRUPO			
ARQ. JUAN PABLO PATERINA			
BOGOTÁ D.C.	BOGOTÁ D.C.		
PROYECTO TEMÁTICO DE GRADO			
PROFUNDIZACIÓN			
X			
BOGOTÁ D.C.	BOGOTÁ D.C.		
INTEGRANTES RESPONSABLES DEL DISEÑO:			
Juan Diego Camrón Duarte Santiago Vilami Cubillos			
CONTENIDO			
PROYECTO ARQUITECTÓNICO			
01	Unidad de actuación urbanística # 3		
02			
03			
04			
05			
PLANO DE REFERENCIA			
01			
02			
Conveniones:			
 NORTE			
Perímetro unidad de actuación # 3			
Indicador de corte			
 C/A			
Indicador de nivel			
 Nl. +58.5			
Indicador de detalle			
 D0			
 D1			
Detalle zonas de recreación activa			
 D2			
Detalle zonas de recreación pasiva			
 D3			
Detalle zonas de acceso a viviendas			
ESCALA:			
Indicada			
SELLOS:			
ANOTACIONES			
NOMBRE DEL ARCHIVO:			
HÁBITAT VERSÁTIL VIVIENDA SOCIAL FLEXIBLE			
FECHA:			
QUANTIDAD	DIC 2020	IMPRESIÓN	DIC 2020
Nº	Observaciones	Fecha	
1			
2			
3			

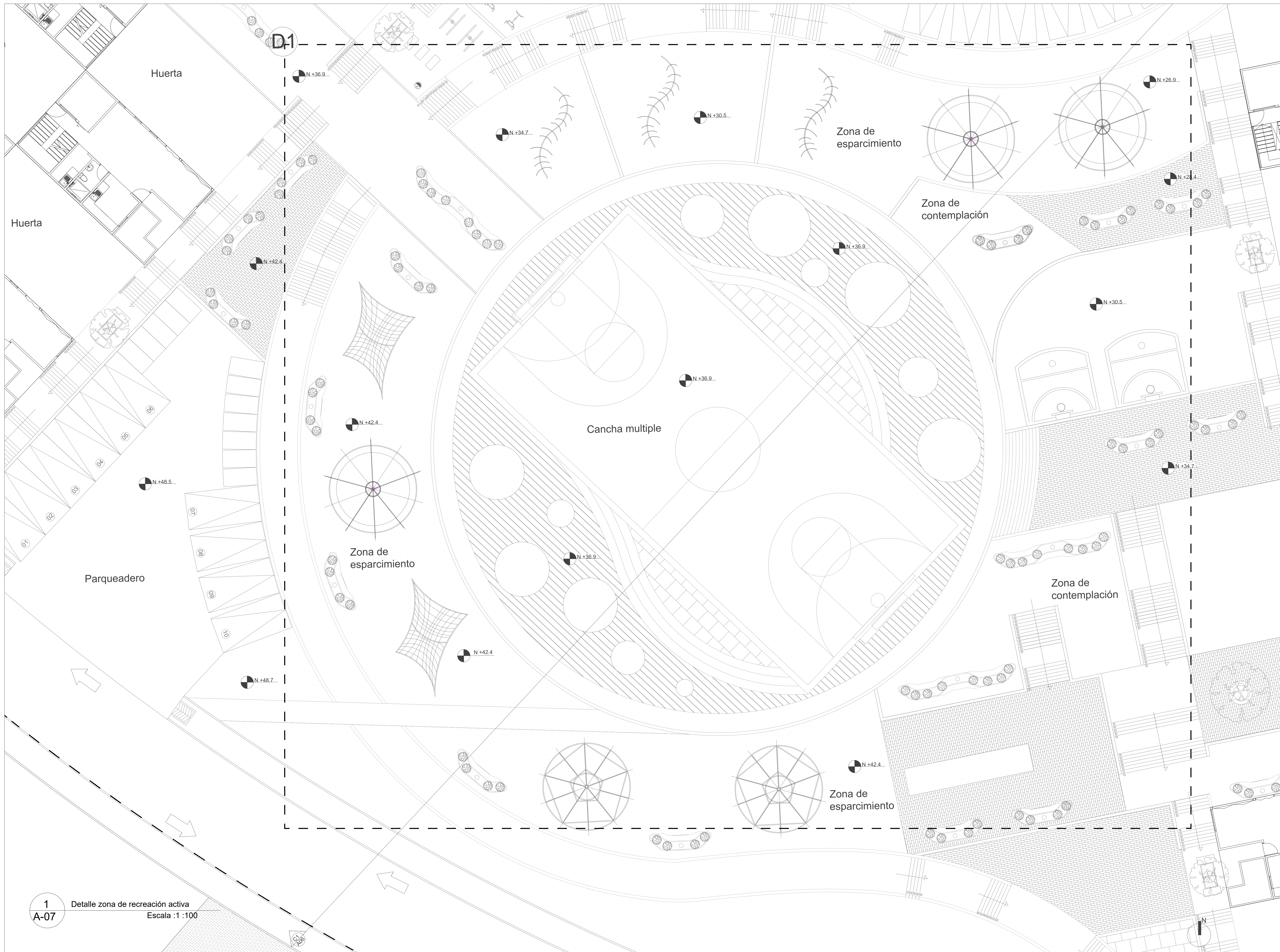

1 Detalle zona de recreación activa
Escala : 1 : 100

PL- No. **A07** DE **11**

HABITAT VERSÁTIL
VIVIENDA SOCIAL FLEXIBLE

LOCALIZACIÓN
SOACHA - CUNDINAMARCA

UNIVERSIDAD
La Gran Colombia
FACULTAD DE ARQUITECTURA

INTEGRANTES
Juan Diego Carmona Duarte
Santiago Vilami Cuello

DIRECTOR DE GRUPO
ARQ. JUAN PABLO PATERINIA

BOGOTÁ D.C. BOGOTÁ D.C.

PROYECTO TEMÁTICO DE GRADO
PROFUNDIZACIÓN
X

BOGOTÁ D.C. BOGOTÁ D.C.

INTEGRANTES RESPONSABLES DEL DISEÑO:
Juan Diego Carmona Duarte
Santiago Vilami Cuello

CONTENIDO

PROYECTO ARQUITECTÓNICO	
01	DETALLE ZONAS DE RECREACIÓN ACTIVA
02	
03	
04	
05	

PLANO DE REFERENCIA

01	
02	

Convenções :

NORTE

Detalle zonas de recreación activa
Indicador de corte

Indicador de nivel

Indicador de detalle

Detalle zonas de recreación activa

ESCALA:
Indicada

SELLOS:

ANOTACIONES

NOMBRE DEL ARCHIVO: HABITAT VERSÁTIL VIVIENDA SOCIAL FLEXIBLE	
FECHA:	
QUILBOCADO	DIC 2020
IMPRESIÓN	DIC 2020

No.	Observaciones	Fecha
1		
2		
3		

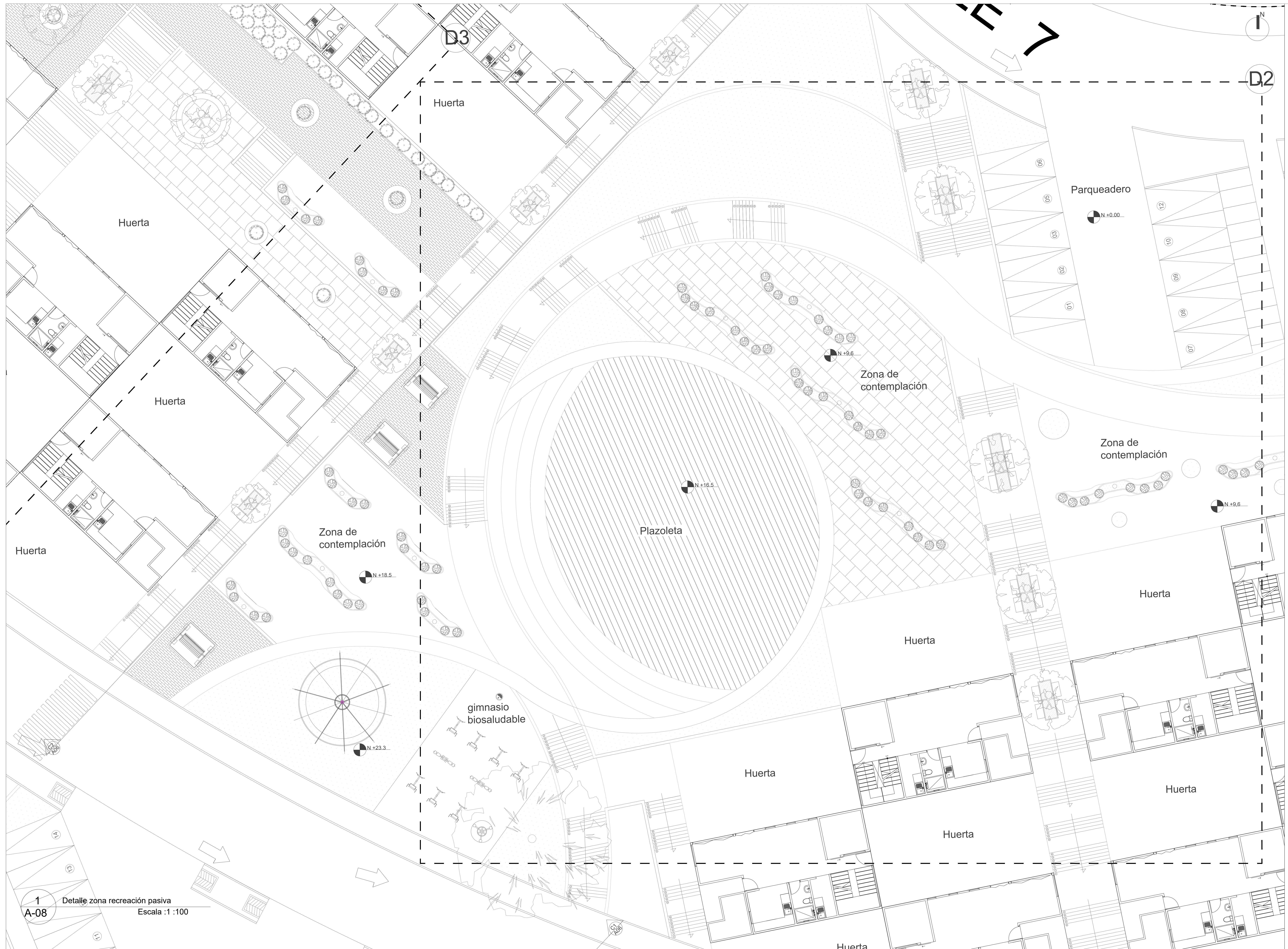

1 Detalle zona recreación pasiva
 A-08 Escala :1 :100

PL- No. **A08** DE **11**

HÁBITAT VERSÁTIL
 VIVIENDA SOCIAL FLEXIBLE

LOCALIZACIÓN
 SOACHA - CORDOBA/MARICA



UNIVERSIDAD
 La Gran Colombia

FACULTAD DE ARQUITECTURA

INTEGRANTES
 Juan Diego Camarón Duarte
 Santiago Villamí Cubillos

DIRECTOR DE GRUPO
 ARQ. JUAN PABLO PATERMINA

BOGOTÁ D.C. BOGOTÁ D.C.

PROYECTO TEMÁTICO DE GRADO
 PROFUNDIZACIÓN

X

BOGOTÁ D.C. BOGOTÁ D.C.

INTEGRANTES RESPONSABLES DEL DISEÑO:
 Juan Diego Camarón Duarte
 Santiago Villamí Cubillos

CONTENIDO
 PROYECTO ARQUITECTÓNICO
 DETALLE ZONAS DE RECREACIÓN ACTIVA

01	
02	
03	
04	
05	

PLANO DE REFERENCIA

01	
02	

Conveniones :

NORTE



Autopista sur

Detalle zonas de recreación pasiva
 Indicador de corte

 CO A00

Indicador de nivel
 N+8.5

Indicador de detalle
 D0

 D2

Detalle zonas de recreación pasiva

ESCALA:
 Indicada

SELLOS:

ANOTACIONES

FECHA:

GUARDADO	DIC 2020	IMPRESION	DIC 2020
Por:	Observaciones:	Fecha:	
1			
2			
3			

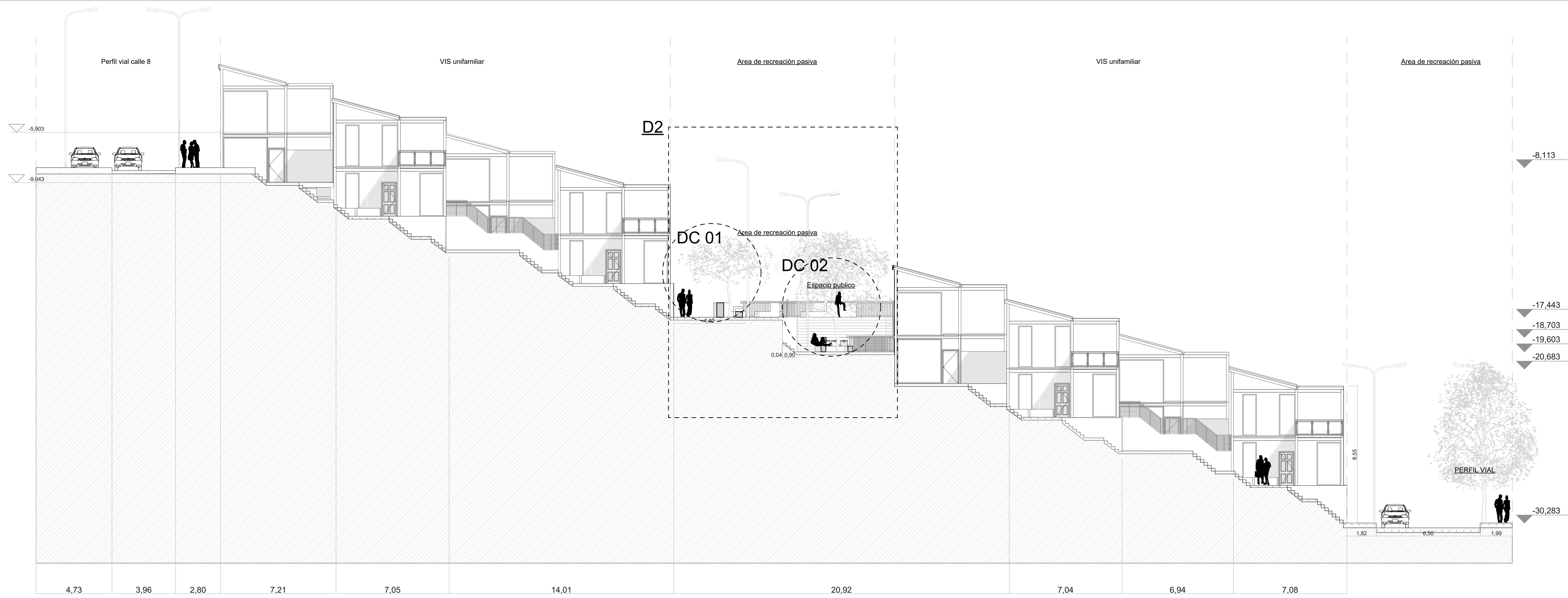

C2 Corte recreación pasiva
A-08 Escala : 1 : 100

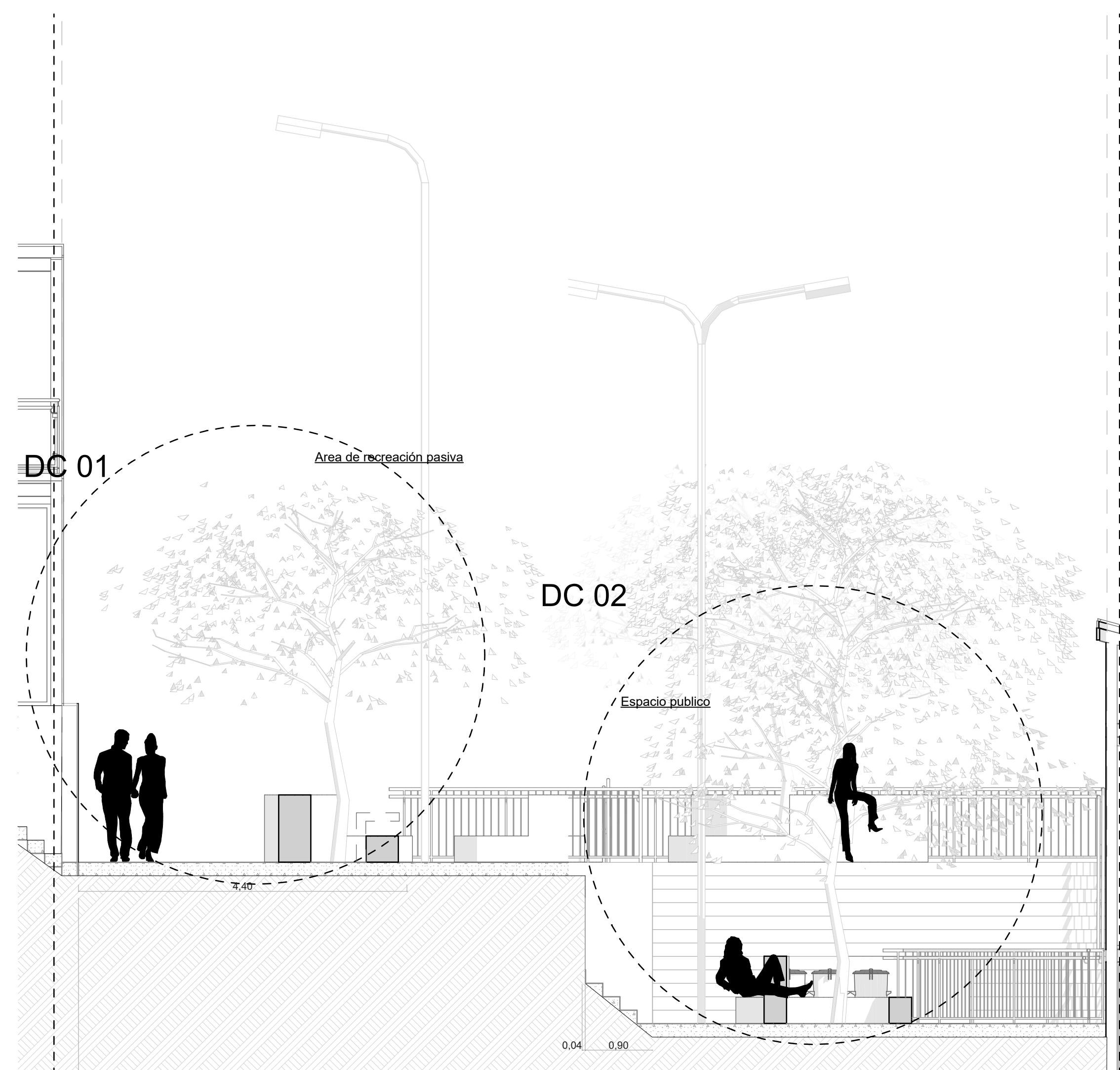

D1 Detalle zona recreación pasiva
A-09 Escala : 1 : 50

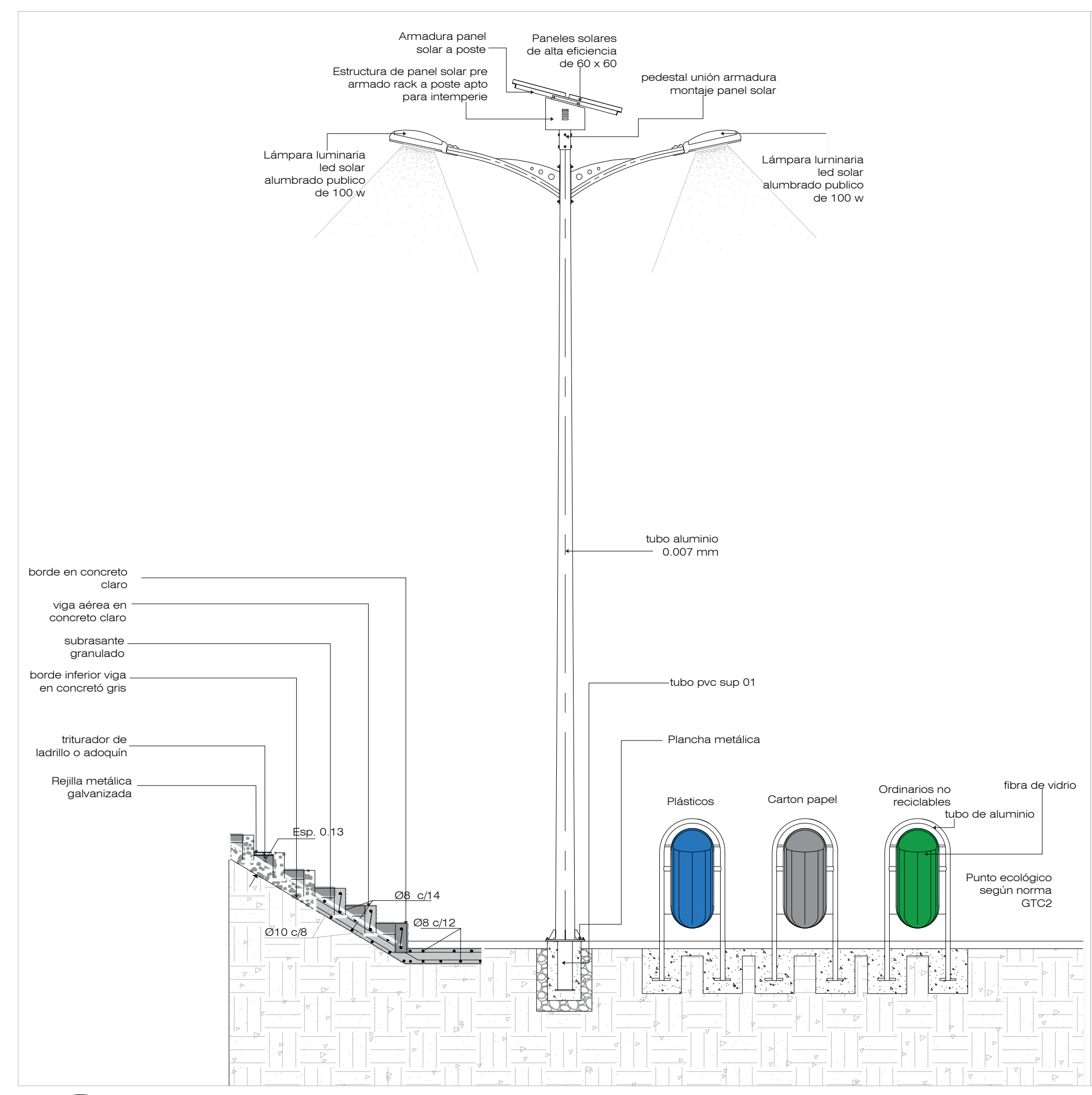

DC1 Detalle constructivo espacio público
A-09 Escala : 1 : 50

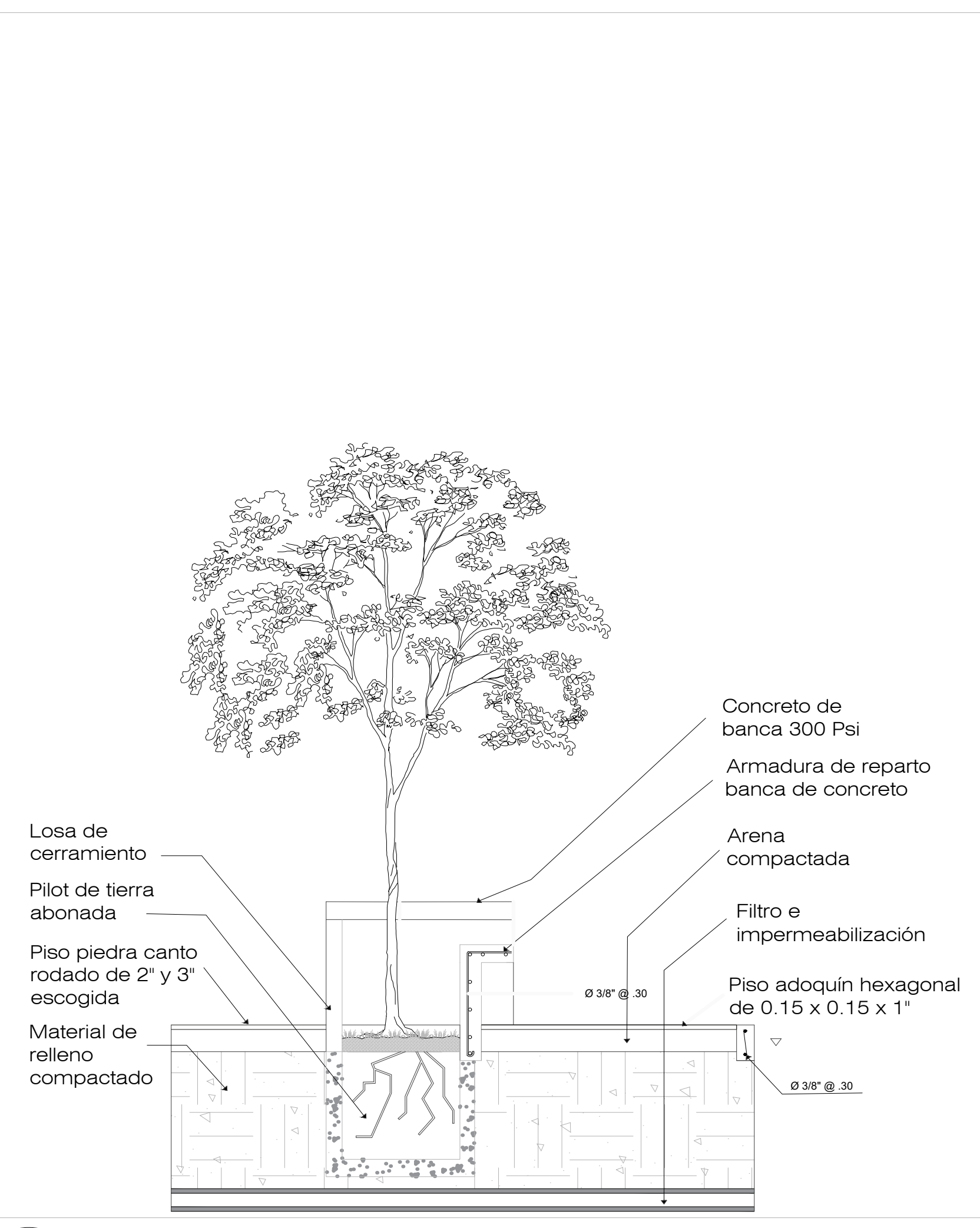

DC2 Detalle constructivo mobiliario
A-09 Escala : 1 : 25

PL. No. **A09** DE **11**

HÁBITAT VERSÁTIL
 VIVIENDA SOCIAL FLEXIBLE

LOCALIZACIÓN
 SOACHA - CORDOBA MARCA

UNIVERSIDAD
 La Gran Colombia

FACULTAD DE ARQUITECTURA

INTEGRANTES
 Juan Diego Camargo Duarte
 Santiago Vilami Cabillos

DIRECTOR DE GRUPO
 ARQ. JUAN PABLO PATERNINA

BOGOTÁ D.C. BOGOTÁ D.C.

PROYECTO TEMÁTICO DE GRADO
 PROFUNDIZACIÓN
X

BOGOTÁ D.C. BOGOTÁ D.C.

INTEGRANTES RESPONSABLES DEL DISEÑO:
 Juan Diego Camargo Duarte
 Santiago Vilami Cabillos

CONTENIDO
 PROYECTO ARQUITECTÓNICO
 DETALLE ZONAS DE RECREACIÓN PASIVA

01	
02	
03	
04	
05	

PLANO DE REFERENCIA

01	
02	

Convenções :

NORTE

 Autopista sur

Detalle zonas de recreación pasiva
 Indicador de corte

Indicador de nivel
 N. = 88.5

Indicador de detalle

Detalle zonas de recreación pasiva

Detalles constructivos

ESCALA:
 Indicada

SELLOS:

ANOTACIONES

FECHA:
 QUARADO DIC 2020 IMPRESION DIC 2020

No.	Observaciones	Fecha
1		
2		
3		



PL. No. **A10** DE **11**

HÁBITAT VERSÁTIL
VIVIENDA SOCIAL FLEXIBLE

LOCALIZACIÓN
SONCHIA - CORDOBA/MARICA



UNIVERSIDAD
La Gran Colombia

FACULTAD DE ARQUITECTURA

INTEGRANTES
Juan Diego Carreras Duarte
Santiago Villamí Cubillos

DIRECTOR DE GRUPO
ARQ. JUAN PABLO PATERMINA

BOGOTÁ D.C. BOGOTÁ D.C.

PROYECTO TEMÁTICO DE GRADO
PROFUNDIZACIÓN

X

BOGOTÁ D.C. BOGOTÁ D.C.

INTEGRANTES RESPONSABLES DEL DISEÑO:
Juan Diego Carreras Duarte
Santiago Villamí Cubillos

CONTENIDO
PROYECTO ARQUITECTÓNICO
01 DETALLE ZONAS DE VIVIENDAS
02
03
04
05

PLANO DE REFERENCIA
01
02

Convenciones:

NORTE
Autopista sur

Detalle zonas de recreación pasiva
Indicador de corte

Indicador de nivel
Indicador de detalle
Detalle zonas de acceso a viviendas

ESCALA:
Indicada

SELLOS:

ANOTACIONES

FECHA:
GUARDADO DIC 2020 IMPRESION DIC 2020

No.	Observaciones	Fecha
1		
2		
3		

1 A-10 Detalle zona viviendas
Escala :1 :100

Zona de contemplación

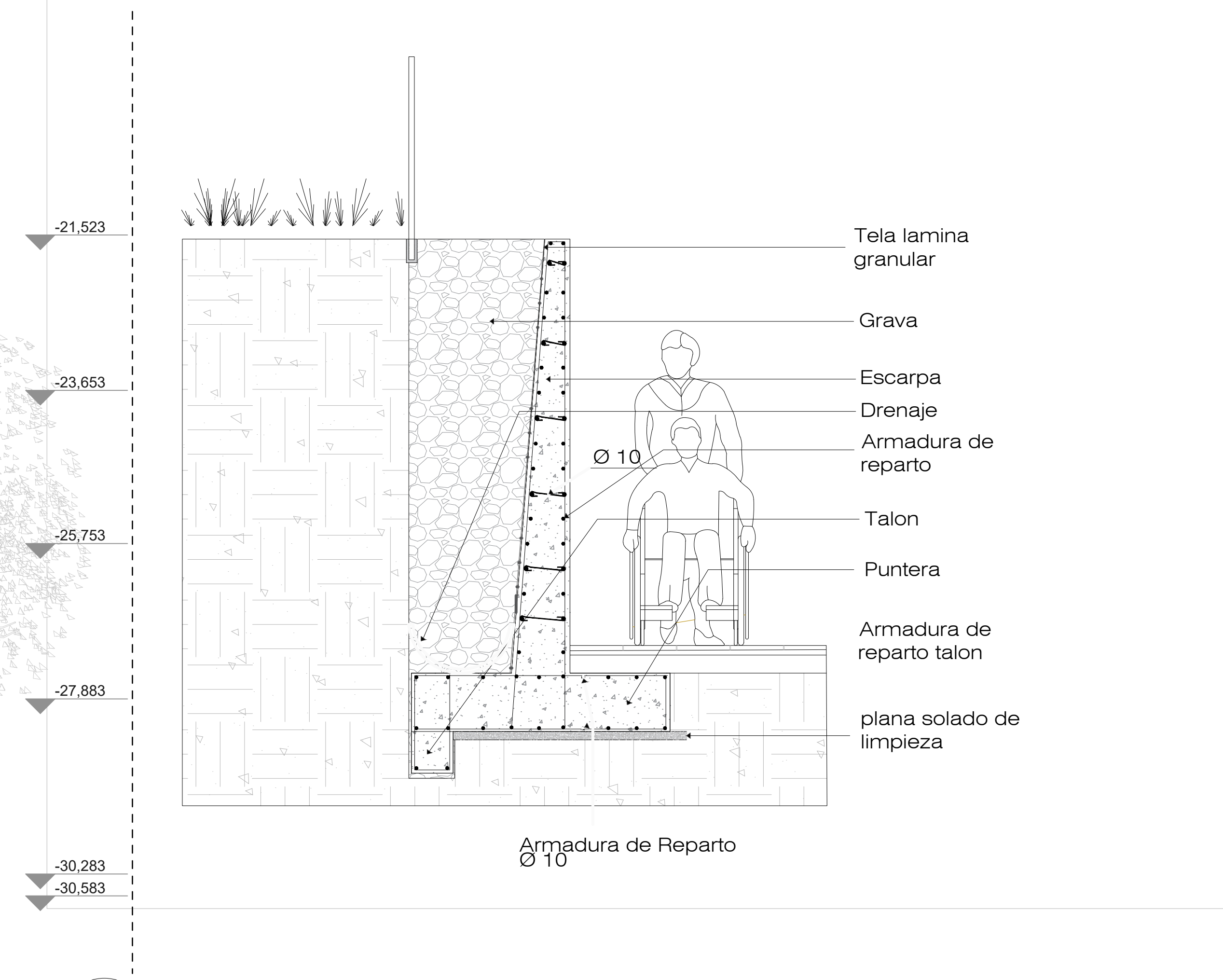
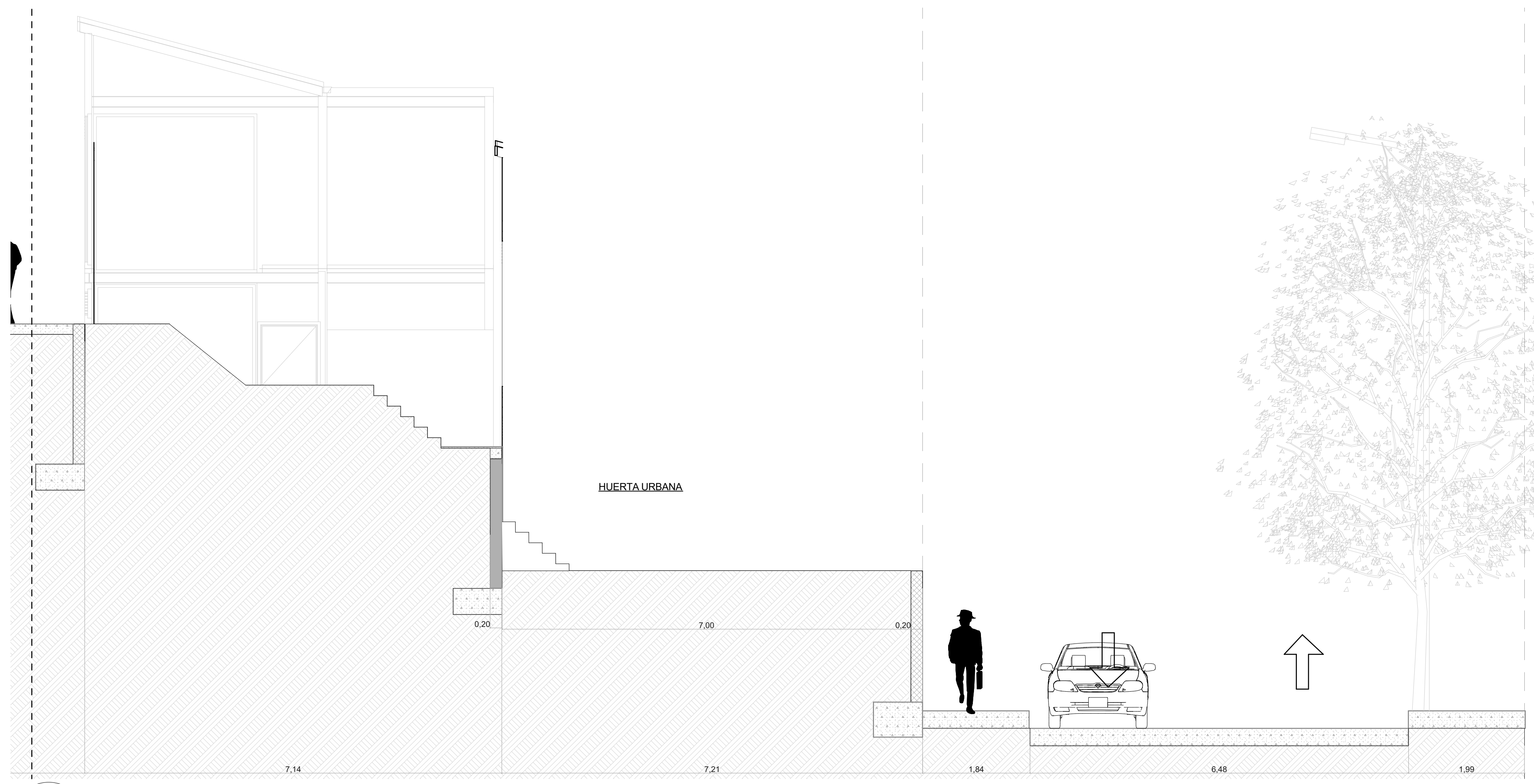
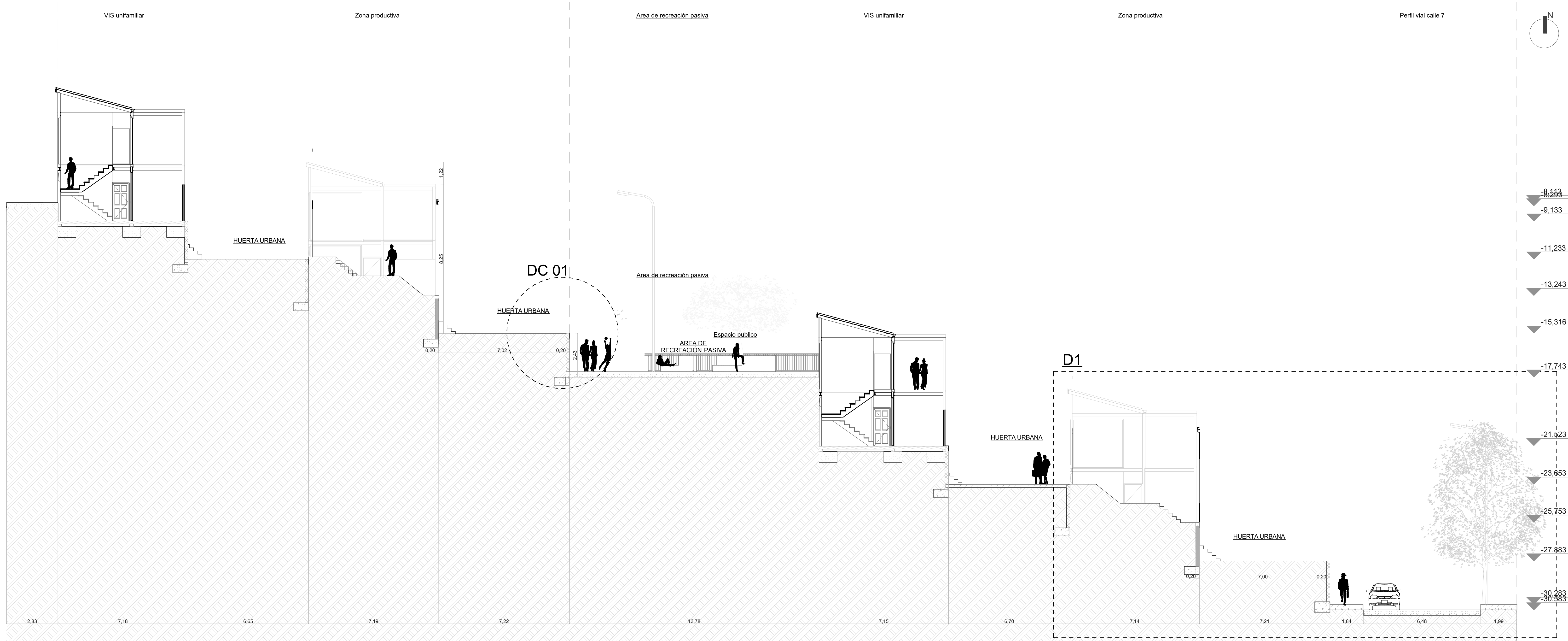

D1 Detalle zona productiva
A-11 Escala : 1 : 50

DC1 Detalle constructivo muro de contención
A-11 Escala : 1 : 20

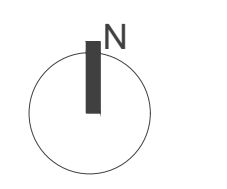

PL. No. **A11** DE **11**

HABITAT VERSÁTIL
 VIVIENDA SOCIAL FLEXIBLE

LOCALIZACIÓN
 SOACHA - CORDOBA MARICA

UNIVERSIDAD
 La Gran Colombia

FACULTAD DE ARQUITECTURA

INTEGRANTES
 Juan Diego Carmona Duarte
 Santiago Vilami Cuzillos

DIRECTOR DE GRUPO
 ARQ. JUAN PABLO PATERNINA

BOGOTÁ D.C. BOGOTÁ D.C.

PROYECTO TEMÁTICO DE GRADO
 PROFUNDIZACIÓN
X

BOGOTÁ D.C. BOGOTÁ D.C.

INTEGRANTES RESPONSABLES DEL DISEÑO:
 Juan Diego Carmona Duarte
 Santiago Vilami Cuzillos

CONTENIDO
 PROYECTO ARQUITECTÓNICO
 01 DETALLE ZONAS DE VIVIENDAS
 02
 03
 04
 05

PLANO DE REFERENCIA
 01
 02

Conveniones :

NORTE

 Autopista sur

Detalle zonas de recreación pasiva
 Indicador de corte

Indicador de nivel
 N.L. +8.5

Indicador de detalle

(D) Detalle viviendas

(DC) Detalles constructivos

ESCALA:
 Indicada

SELLOS:

ANOTACIONES

FECHA:
 GUARDADO DIC 2020 IMPRESION DIC 2020

No. Hoj.	Observaciones	Fecha
1		
2		
3		



CAPITULO ARQUITECTONICO - PROPUESTA DE VIVIENDA SOCIAL FLEXIBLE



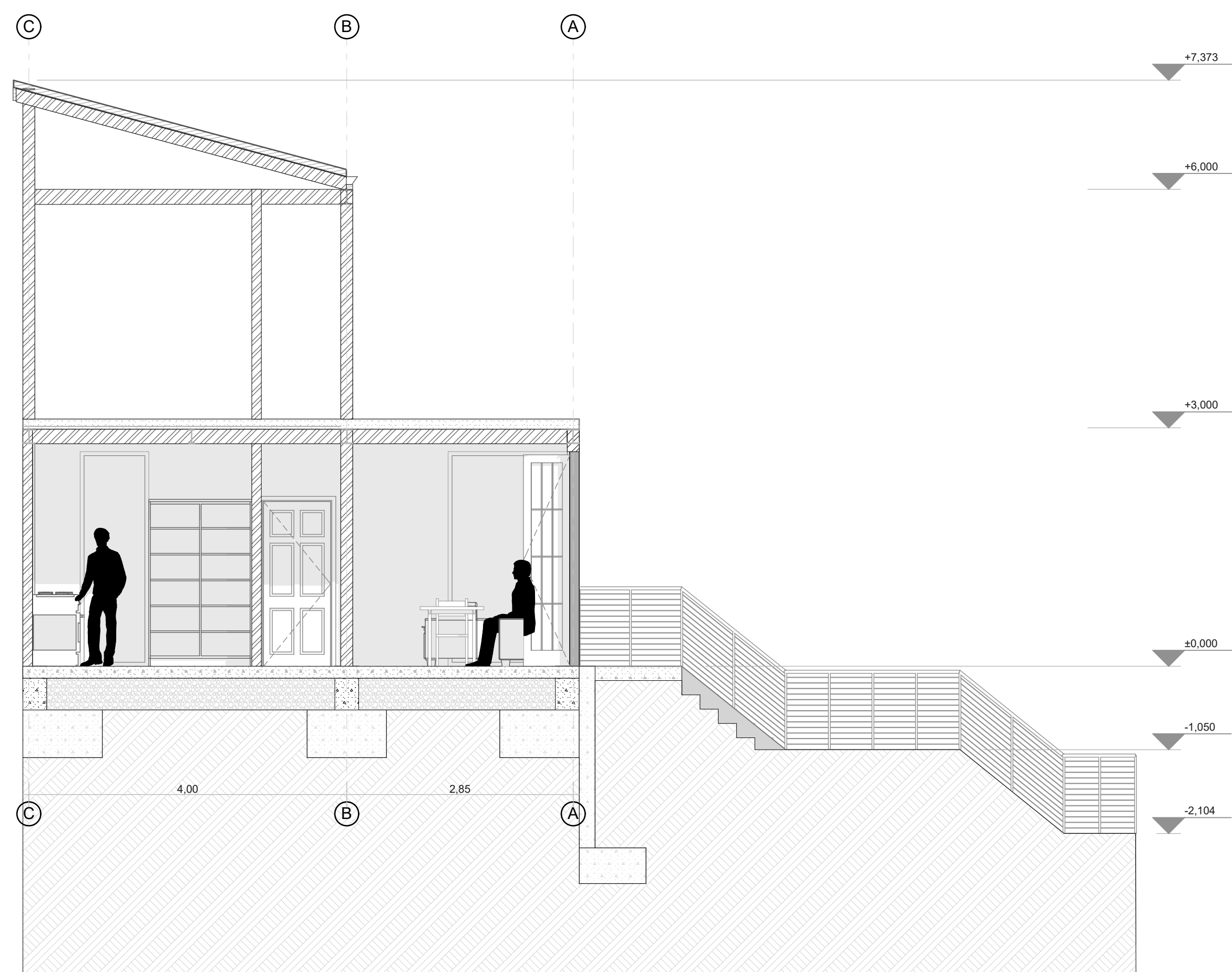

C1
A-01 CORTE TRANSVERSAL
Escala : 1:50

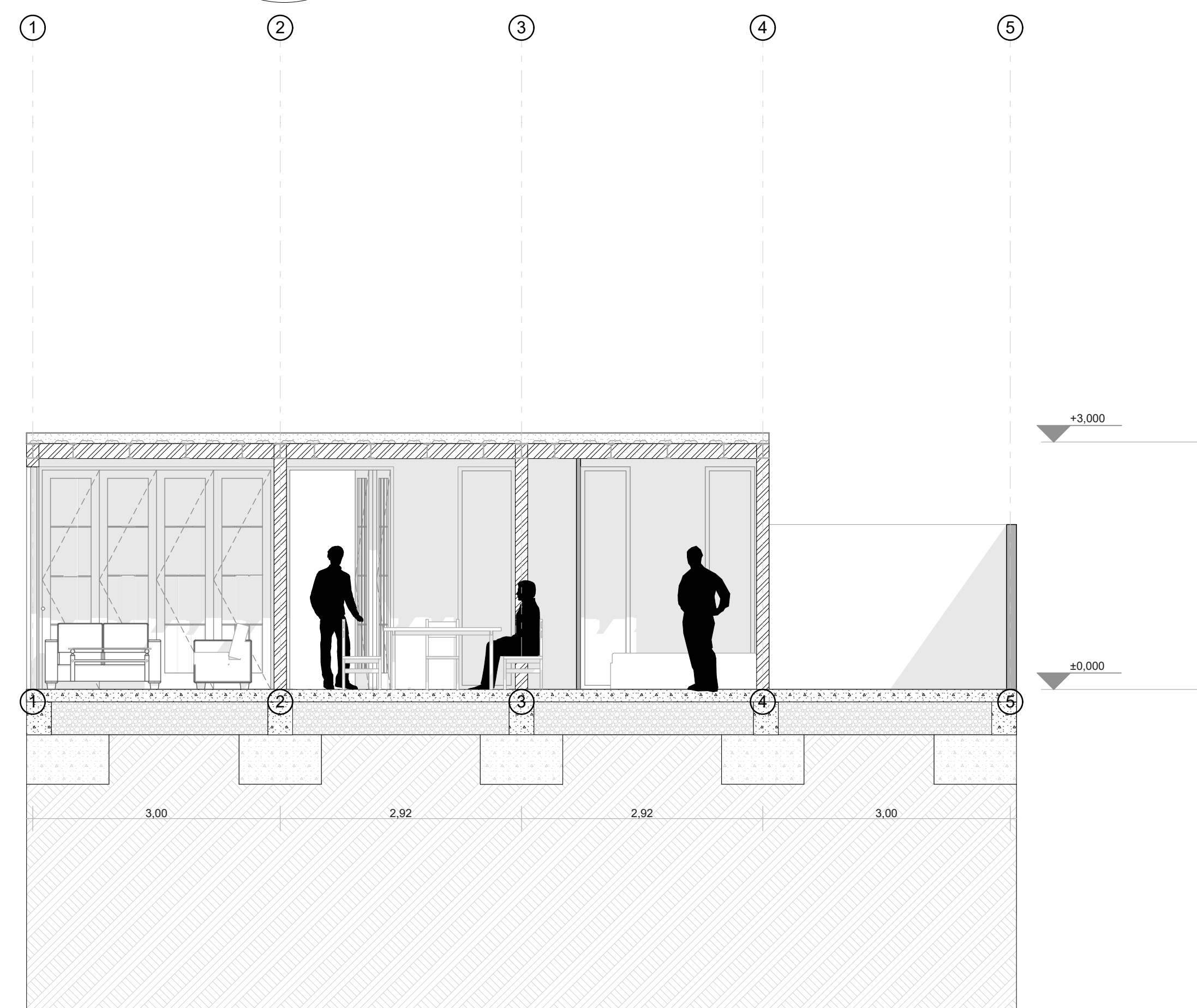

C3
A-01 CORTE LONGITUDINAL
Escala : 1:50

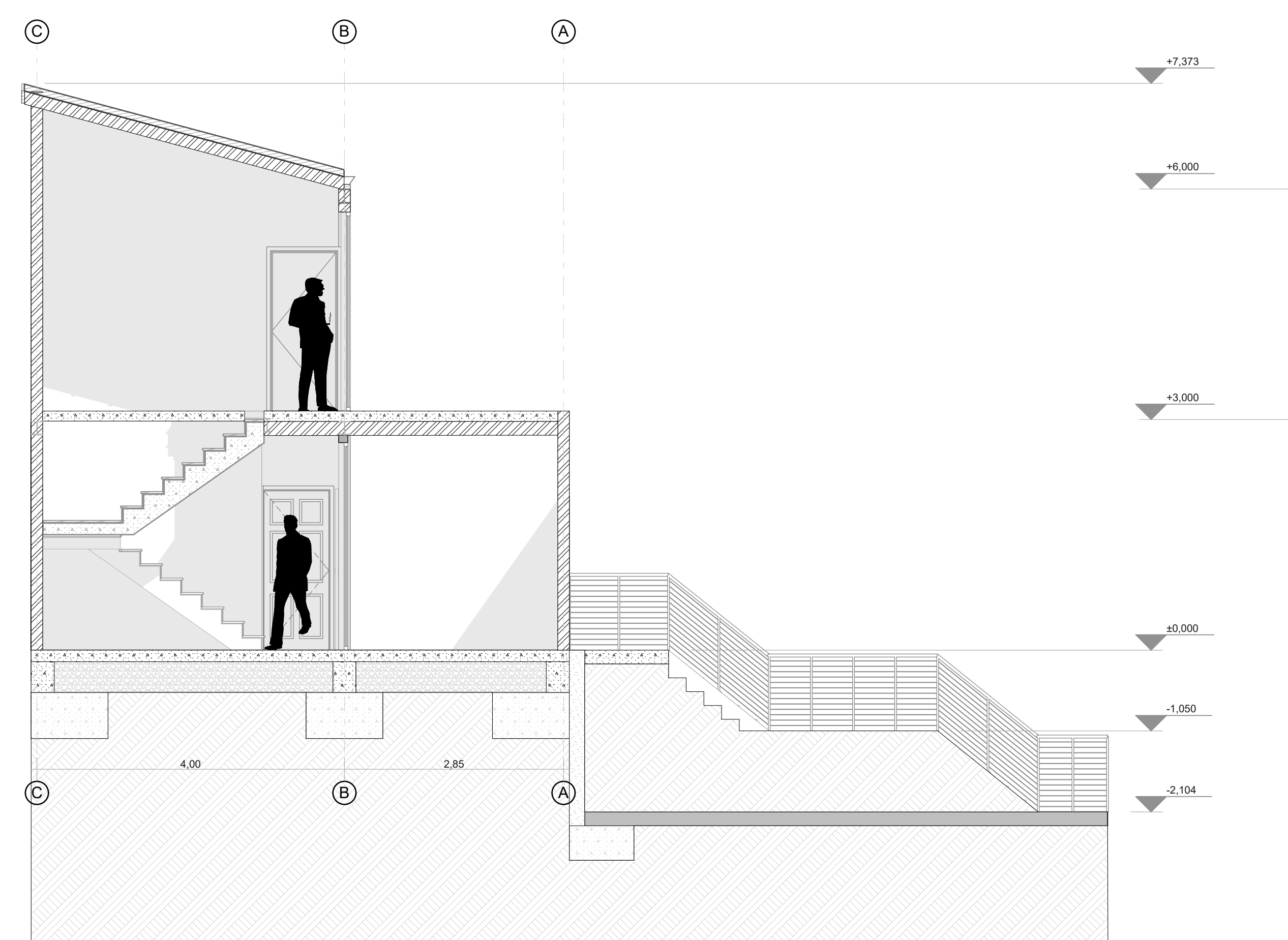

C2
A-01 CORTE TRANSVERSAL
Escala : 1:50

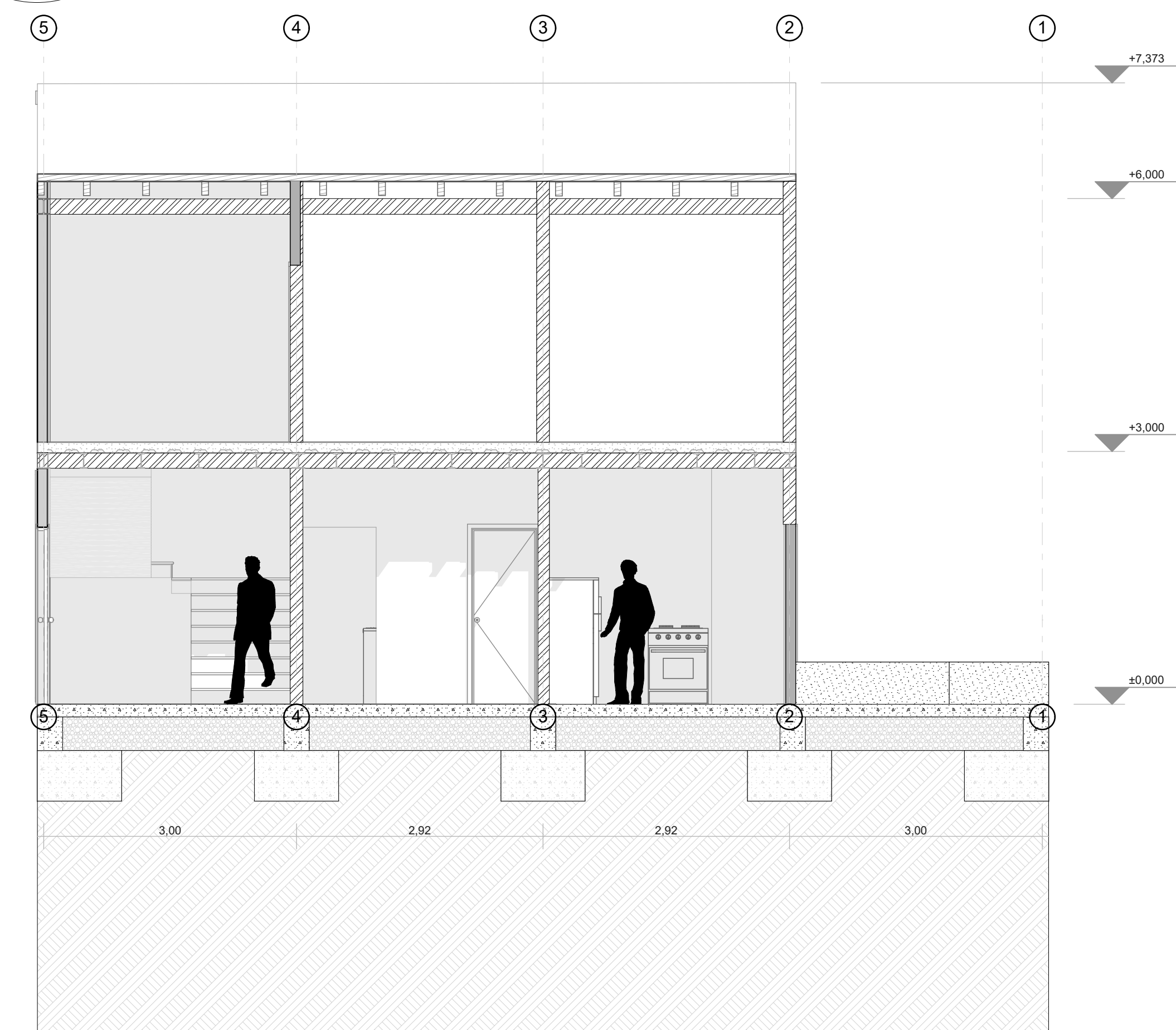

C4
A-01 CORTE LONGITUDINAL
Escala : 1:50

INTEGRANTES:

Juan Diego Carmona Duarte
c.c. 1.030.679.704

Santiago Villamil Cubillos
c.c. 1.074.888.796

DOCENTE TUTOR:

Arq. Mag. Juan Pablo Paternina Paternina

PROYECTO TEMATICO DE GRADO:

X

INTEGRANTES RESPONSABLES DEL DISEÑO:

Juan Diego Carmona Duarte
c.c. 1.030.679.704

Santiago Villamil Cubillos
c.c. 1.074.888.796

Contiene:

Plantas primer y segundo nivel tipologia 1

Convenciones:

Escala:

1:50

SELLOS:

ANOTACIONES:

NOMBRE DEL ARCHIVO

VIVIENDA SOCIAL FLEXIBLE

FECHA

DIC 2020 DIC 2020

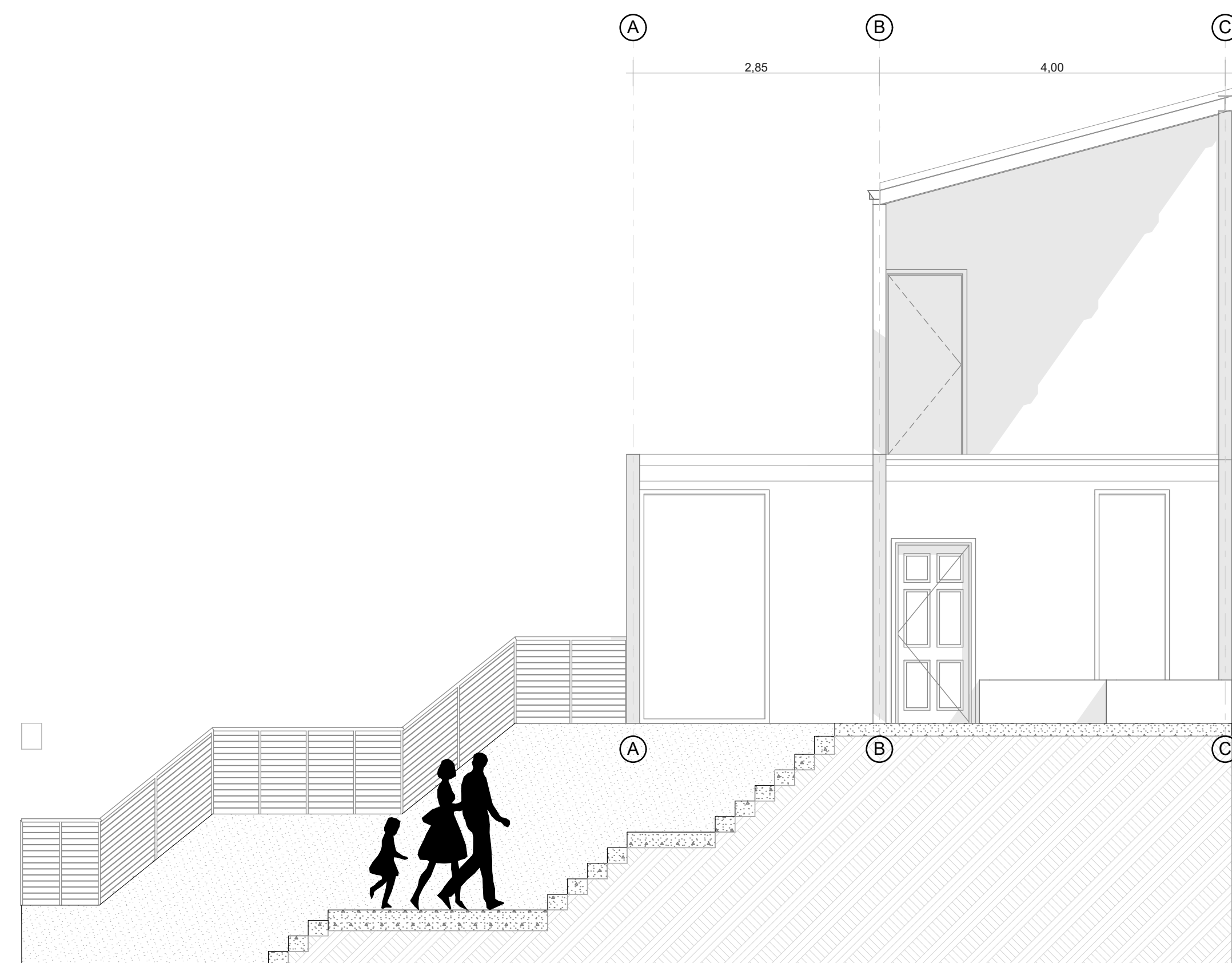

F1
A-01 FACHADA FRONTAL Escala : 1:50

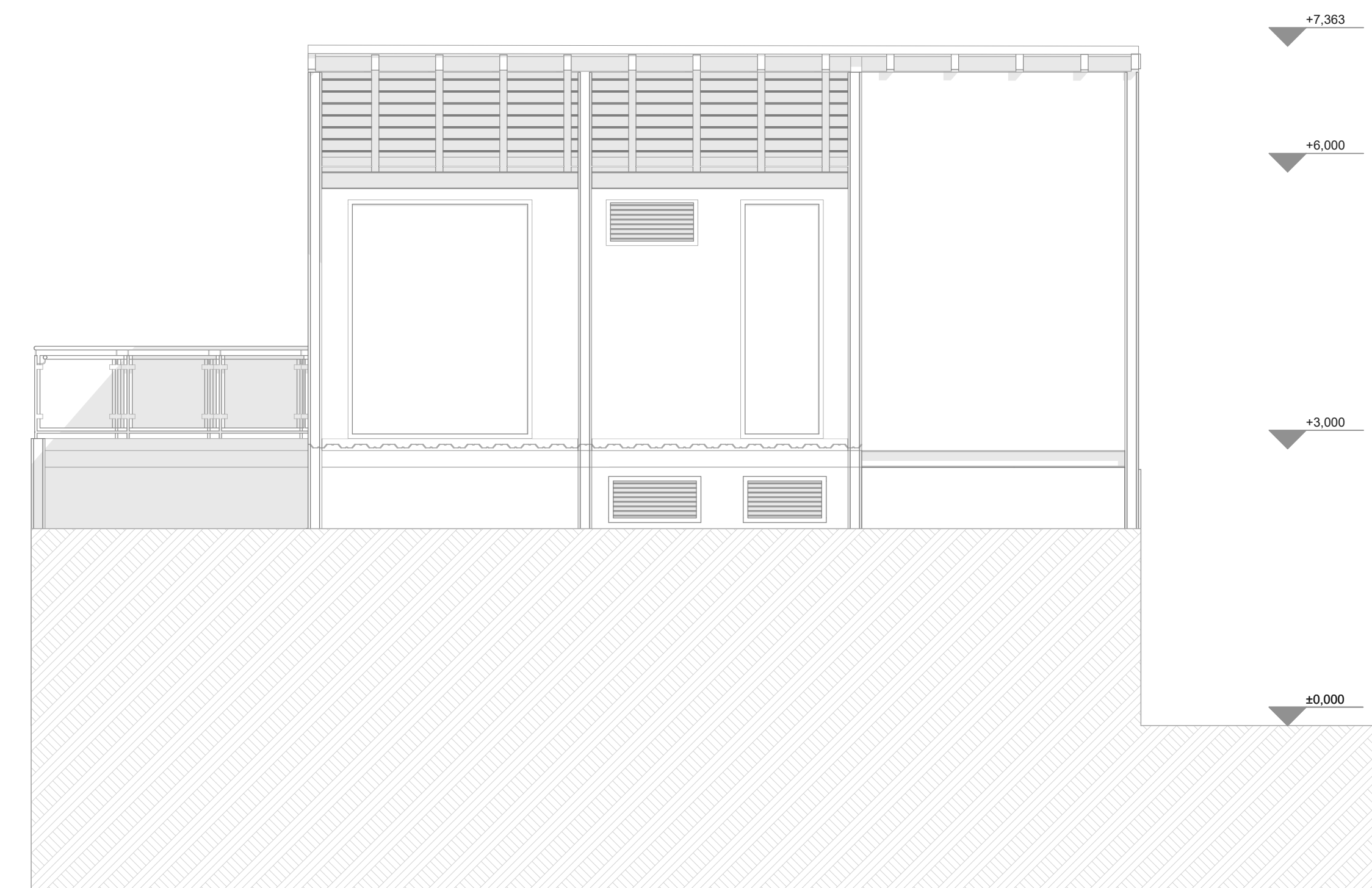

F2
A-01 FACHADA LATERAL DERECHA Escala : 1:50

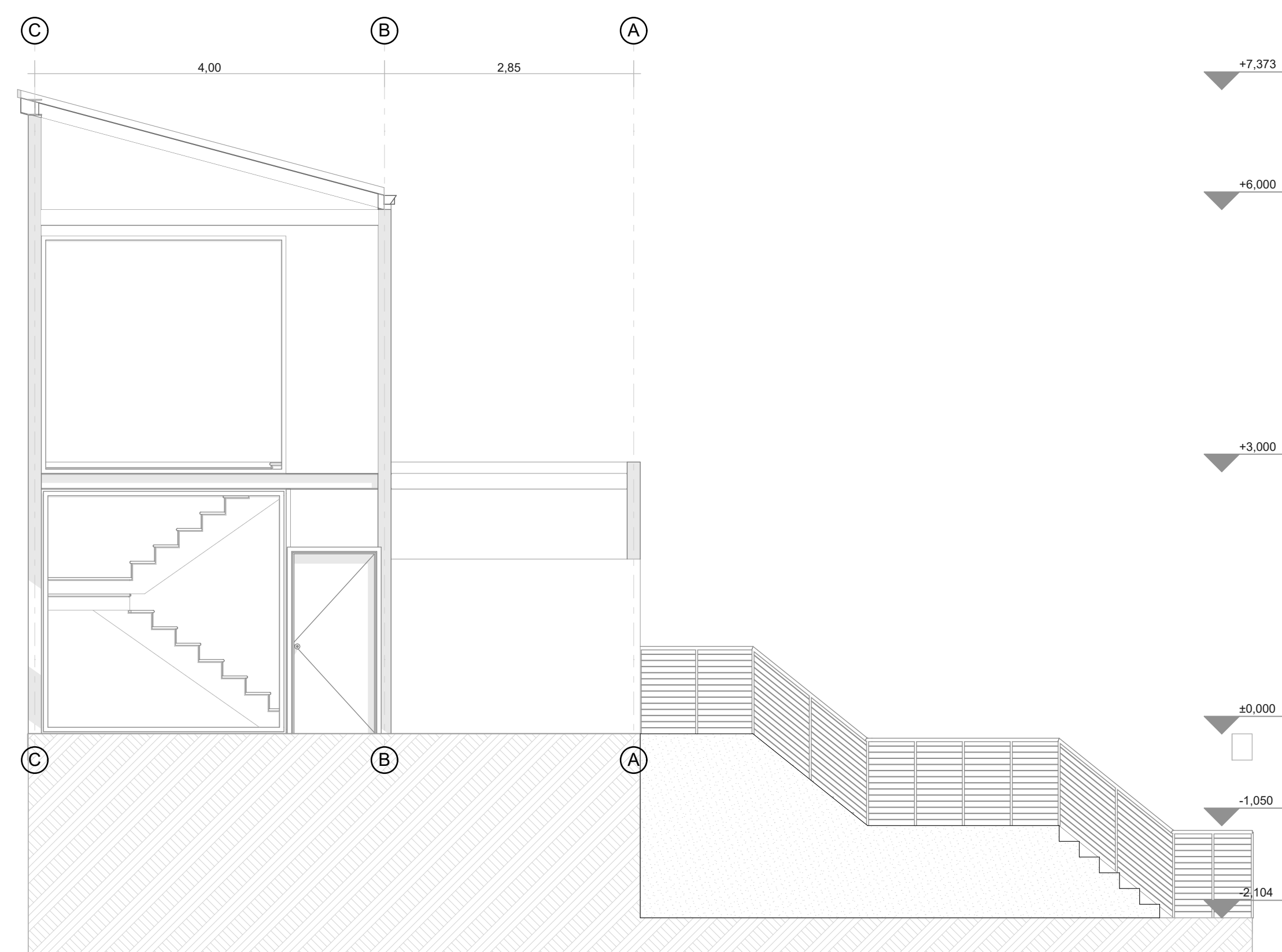

F3
A-01 FACHADA POSTERIOR Escala : 1:50



F4
A-01 FACHADA LATERAL IZQUIERDA Escala : 1:50

INTEGRANTES:

Juan Diego Carmona Duarte
c.c. 1.030.679.704

Santiago Villamil Cubillos
c.c 1.074.888.796

DOCENTE TUTOR:

Arq. Mag. Juan Pablo
Paterna Paterna

PROYECTO TEMATICO DE GRADO:

X

INTEGRANTES RESPONSABLES DEL DISEÑO:

Juan Diego Carmona Duarte
c.c. 1.030.679.704

Santiago Villamil Cubillos
c.c 1.074.888.796

Contiene:

Plantas primer y segundo nivel tipologia 1

Convenciones:

Escala:
1:50

SELLOS:

ANOTACIONES:

NOMBRE DEL ARCHIVO
VIVIENDA SOCIAL FLEXIBLE

FECHA
GUARDADO SEP 2019 IMPRESION SEP 2019

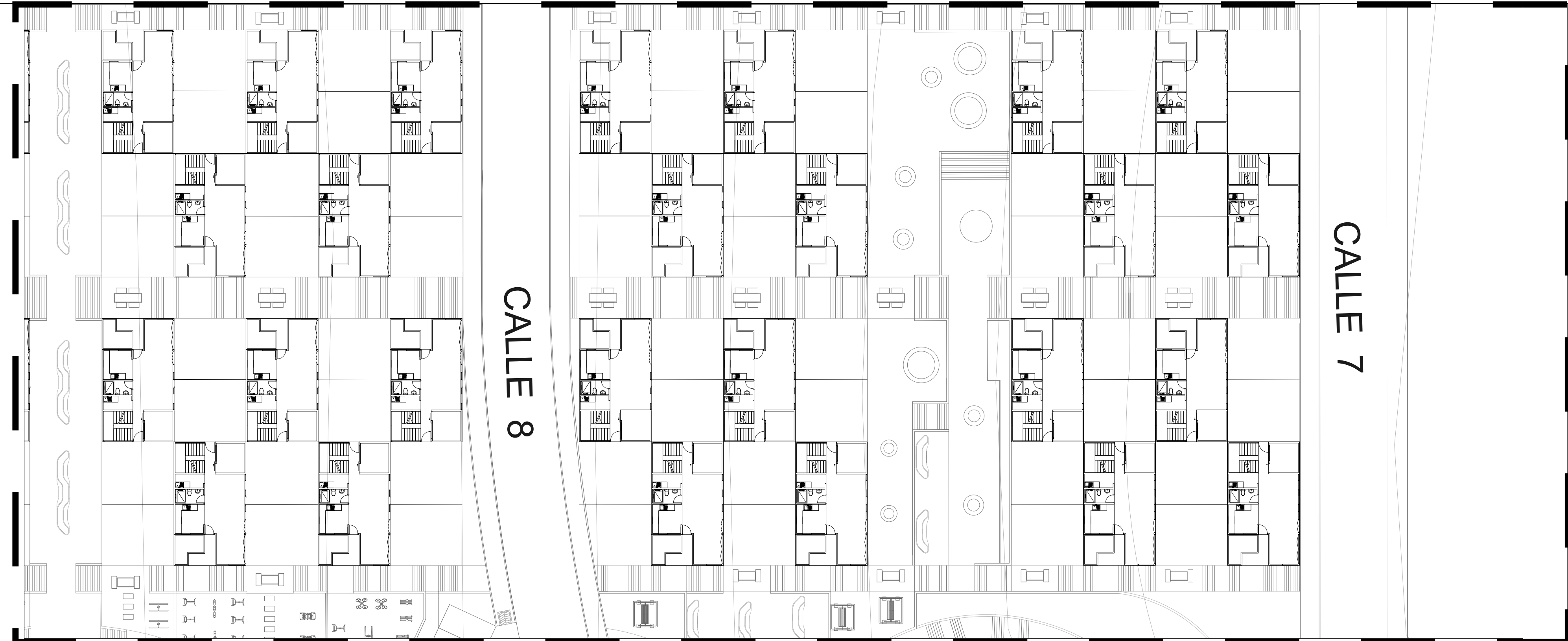

1
A-04
PLANTA PRIMER NIVEL TIPOLOGIA 2
Escala : 1:50

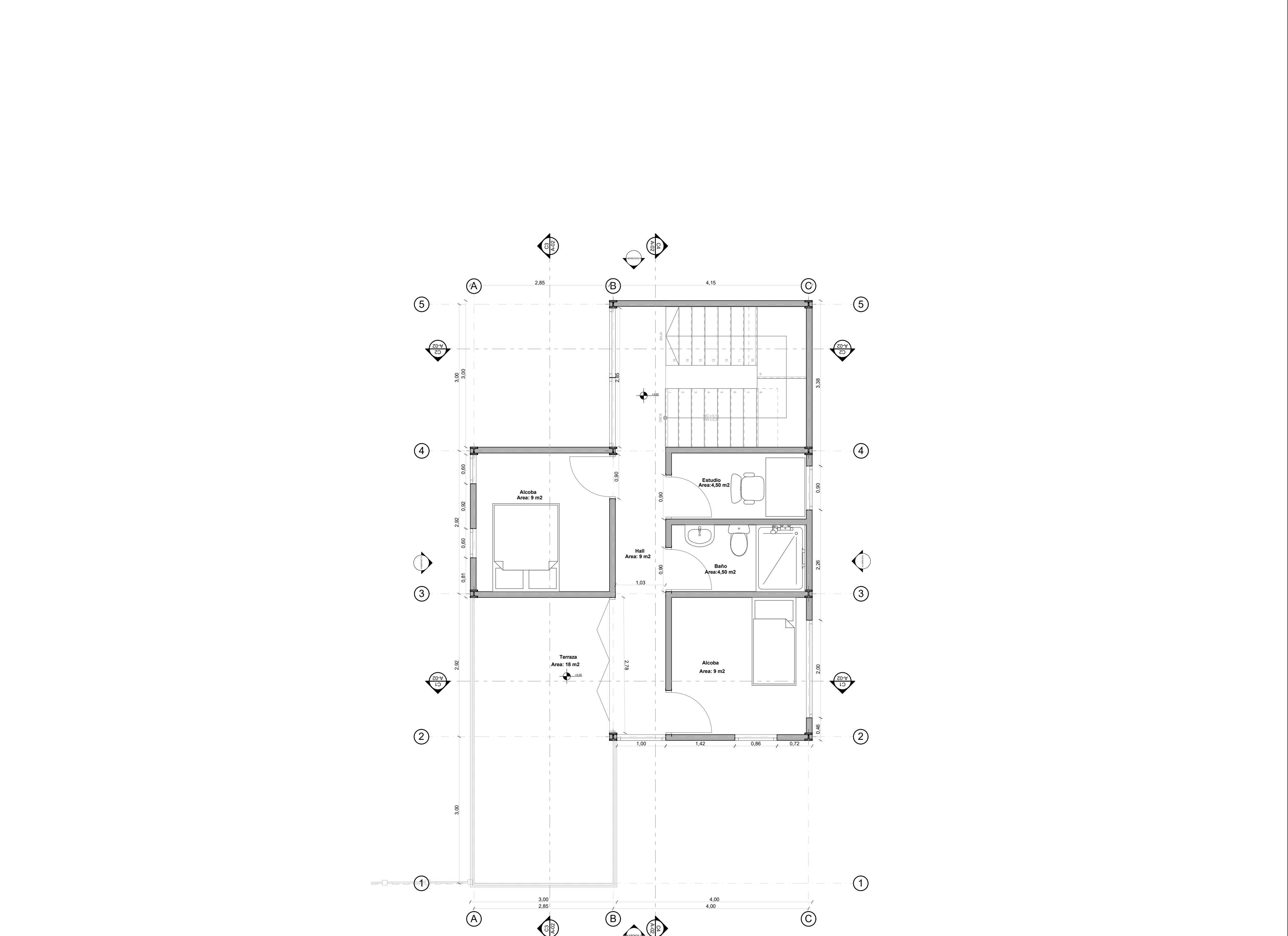

2
A-04
PLANTA SEGUNDO NIVEL TIPOLOGIA 3
Escala : 1:50

PL- No. 04 de 17
Habitat versatil-vivienda social flexible
Localizacion
Soacha - Cundinamarca

UNIVERSIDAD La Gran Colombia
FACULTAD DE ARQUITECTURA

INTEGRANTES:
Juan Diego Carmona Duarte
c.c. 1.030.679.704
Santiago Villamil Cubillos
c.c. 1.074.888.796

DOCENTE TUTOR:
Arq. Mag. Juan Pablo Paternina Paternina

PROYECTO TEMATICO DE GRADO:

X

INTEGRANTES RESPONSABLES DEL DISEÑO:
Juan Diego Carmona Duarte
c.c. 1.030.679.704
Santiago Villamil Cubillos
c.c. 1.074.888.796

Contiene:
Localizacion de la vivienda
Plantas primer y segundo nivel tipologia 3

Convenciones:
TITULO BLOQUE DIBUJO

ESCALA: INDICADA

SELLOS:

ANOTACIONES:

NOMBRE DEL ARCHIVO:
VIVIENDA SOCIAL FLEXIBLE
FECHA:
DIC 2020 | DIC 2020

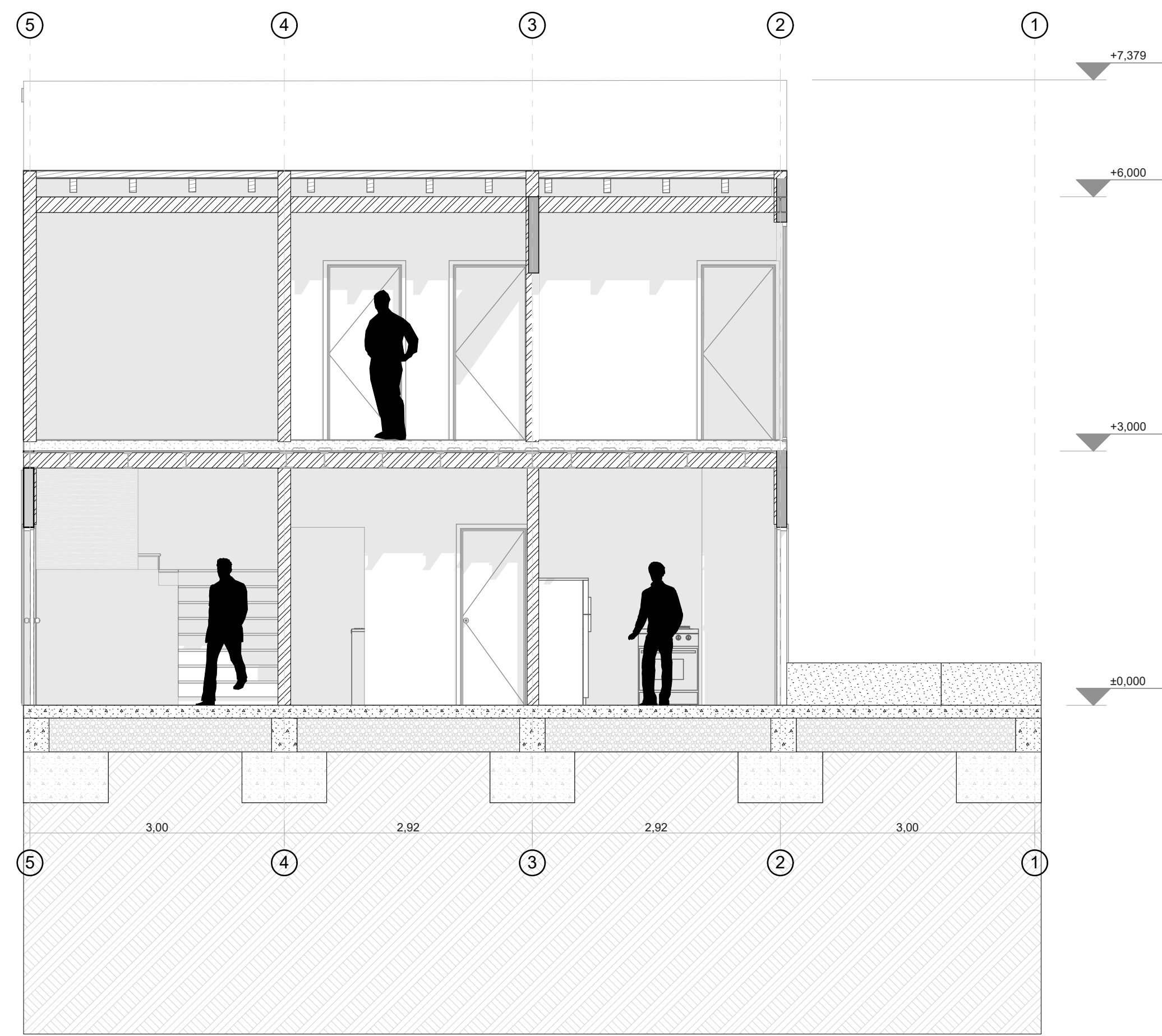

C1
A-04
CORTE LONGITUDINAL
Escala : 1:50

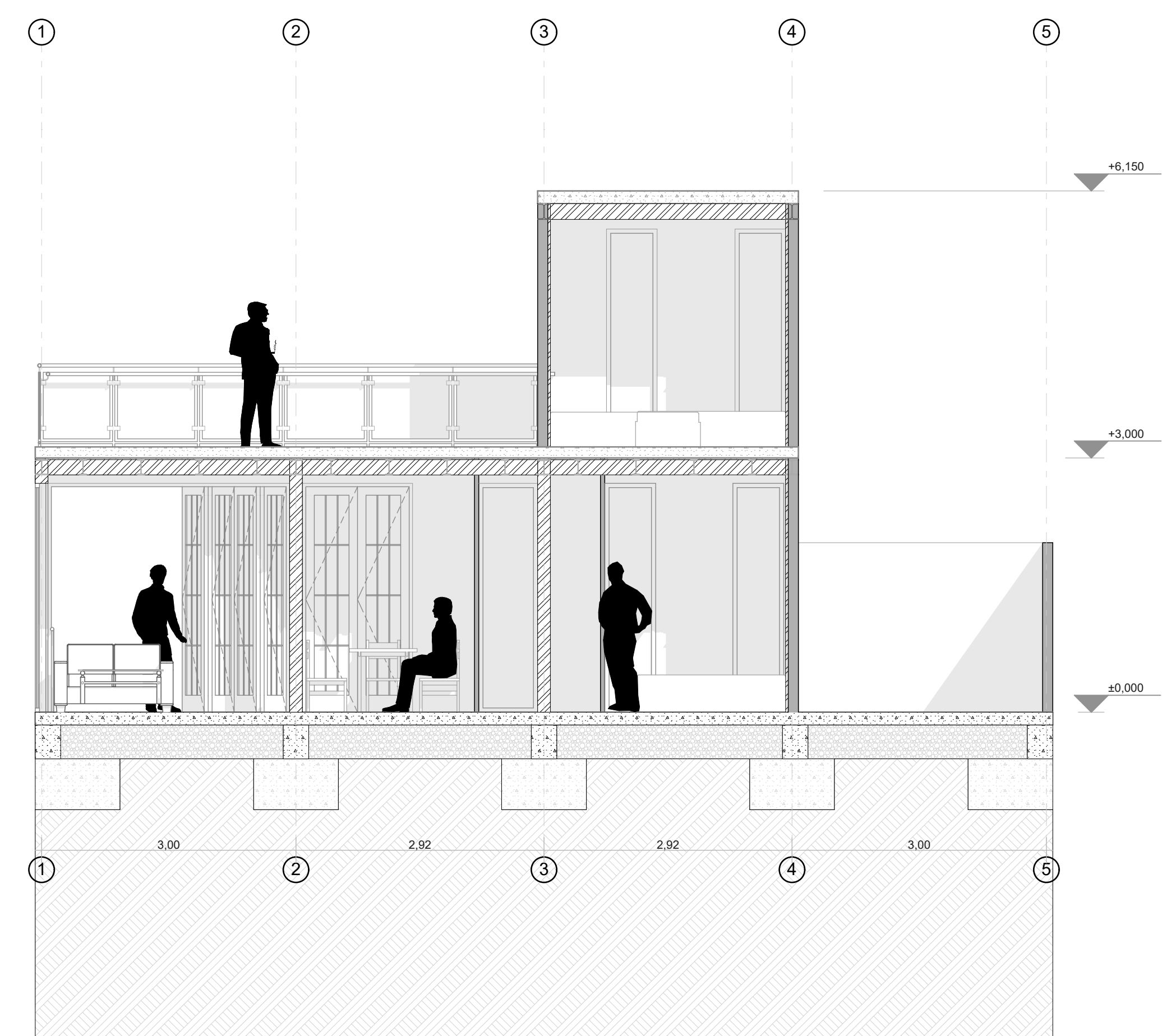

C2
A-04
CORTE LONGITUDINAL
Escala : 1:50

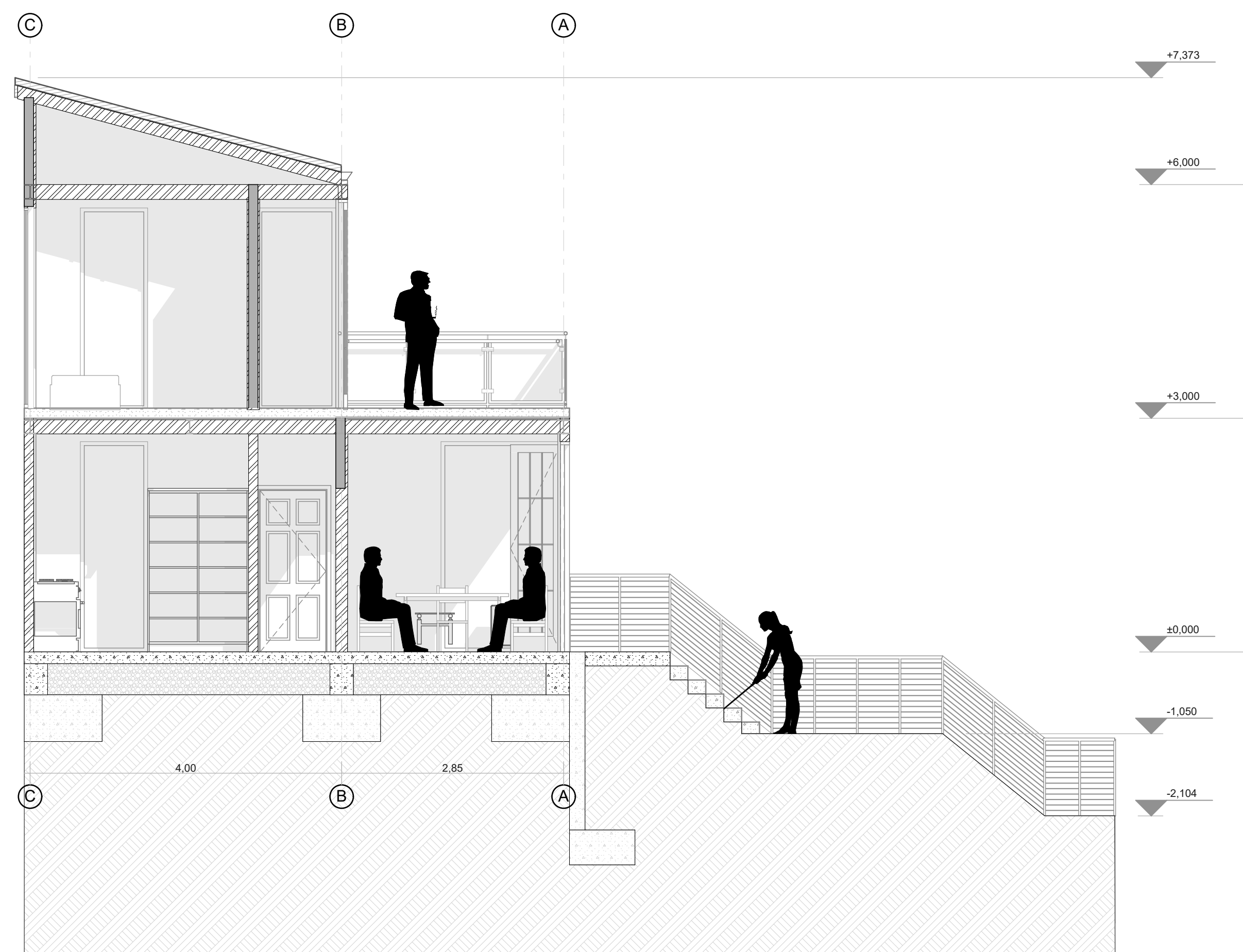

C3
A-04
CORTE TRANSVERSAL
Escala : 1:50

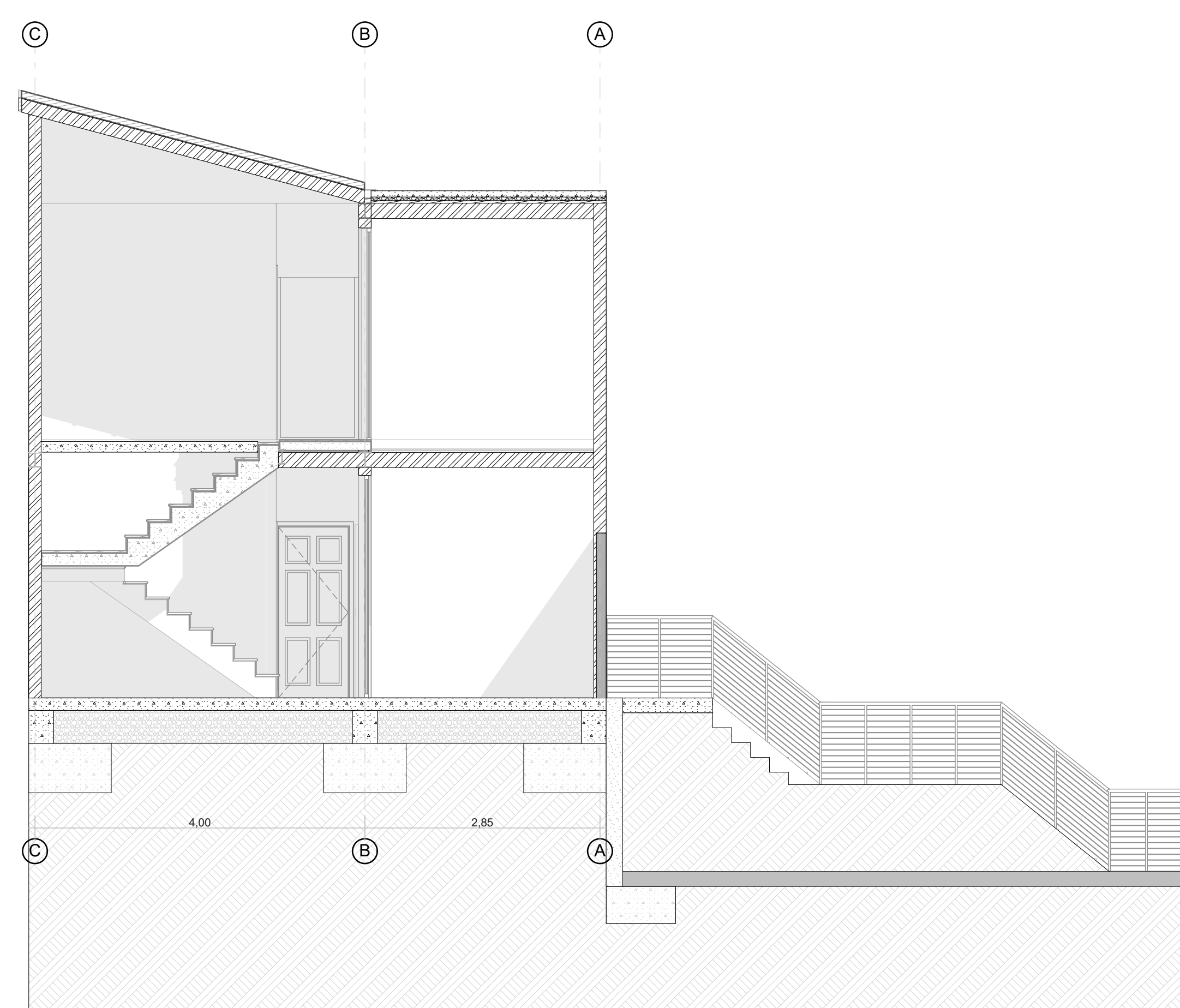

C4
A-04
CORTE TRANSVERSAL
Escala : 1:50



INTEGRANTES:

Juan Diego Carmona Duarte
c.c. 1.030.679.704

Santiago Villamil Cubillos
c.c 1.074.888.796

DOCENTE TUTOR:

Arq. Mag. Juan Pablo Paternina Paternina

PROYECTO TEMATICO DE GRADO:

X

INTEGRANTES RESPONSABLES DEL DISEÑO:

Juan Diego Carmona Duarte
c.c. 1.030.679.704

Santiago Villamil Cubillos
c.c 1.074.888.796

Contiene:

CORTES TIPO - TIPOLOGIA 2 Y 3

Convenciones:

Escala:
1:50

SELLOS:

ANOTACIONES:

NOMBRE DEL ARCHIVO

VIVIENDA SOCIAL FLEXIBLE

FECHA

DIC 2020 | DIC 2020



C1
A-04
CORTE LONGITUDINAL
Escala : 1:50

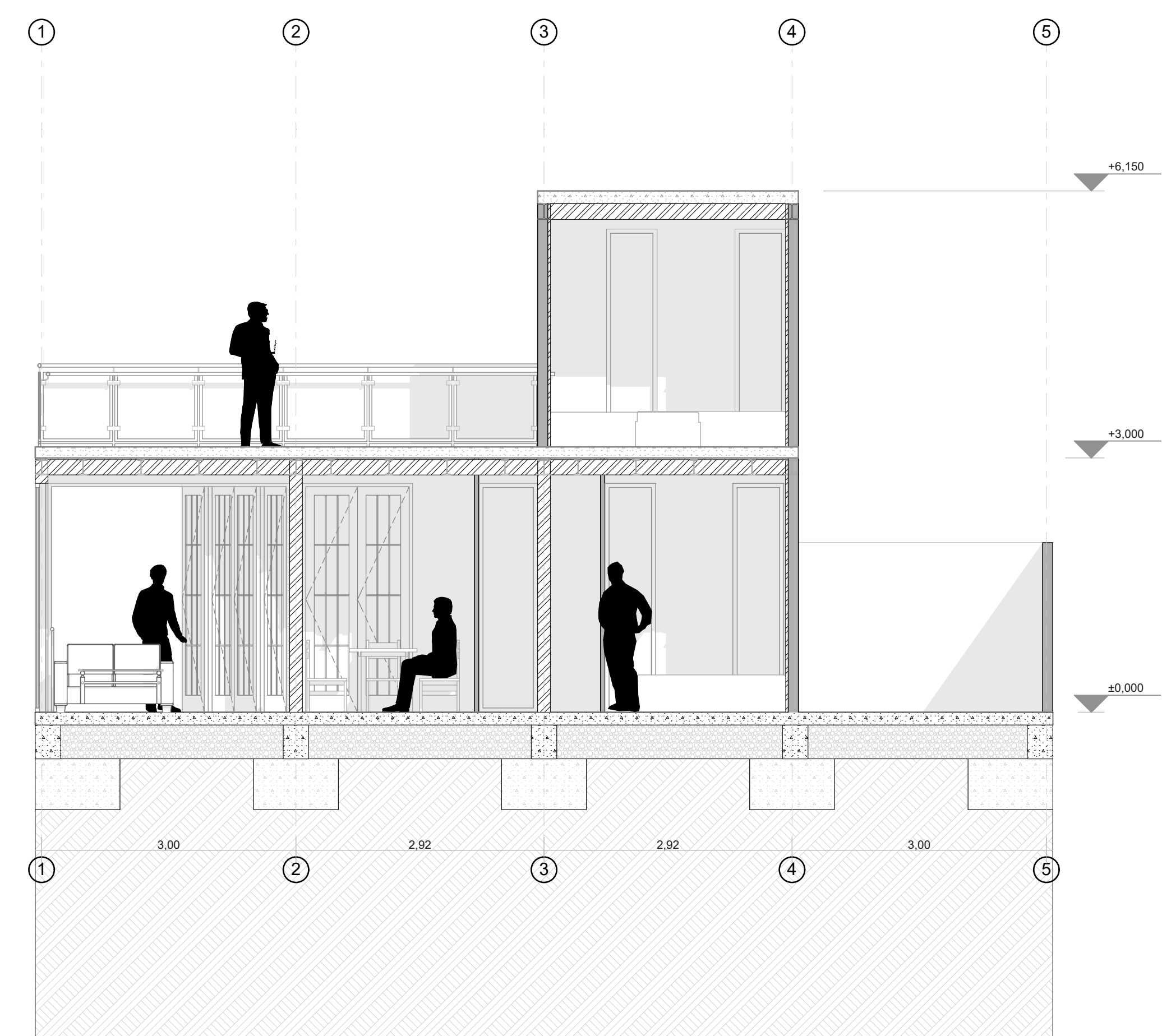

C2
A-04
CORTE LONGITUDINAL
Escala : 1:50

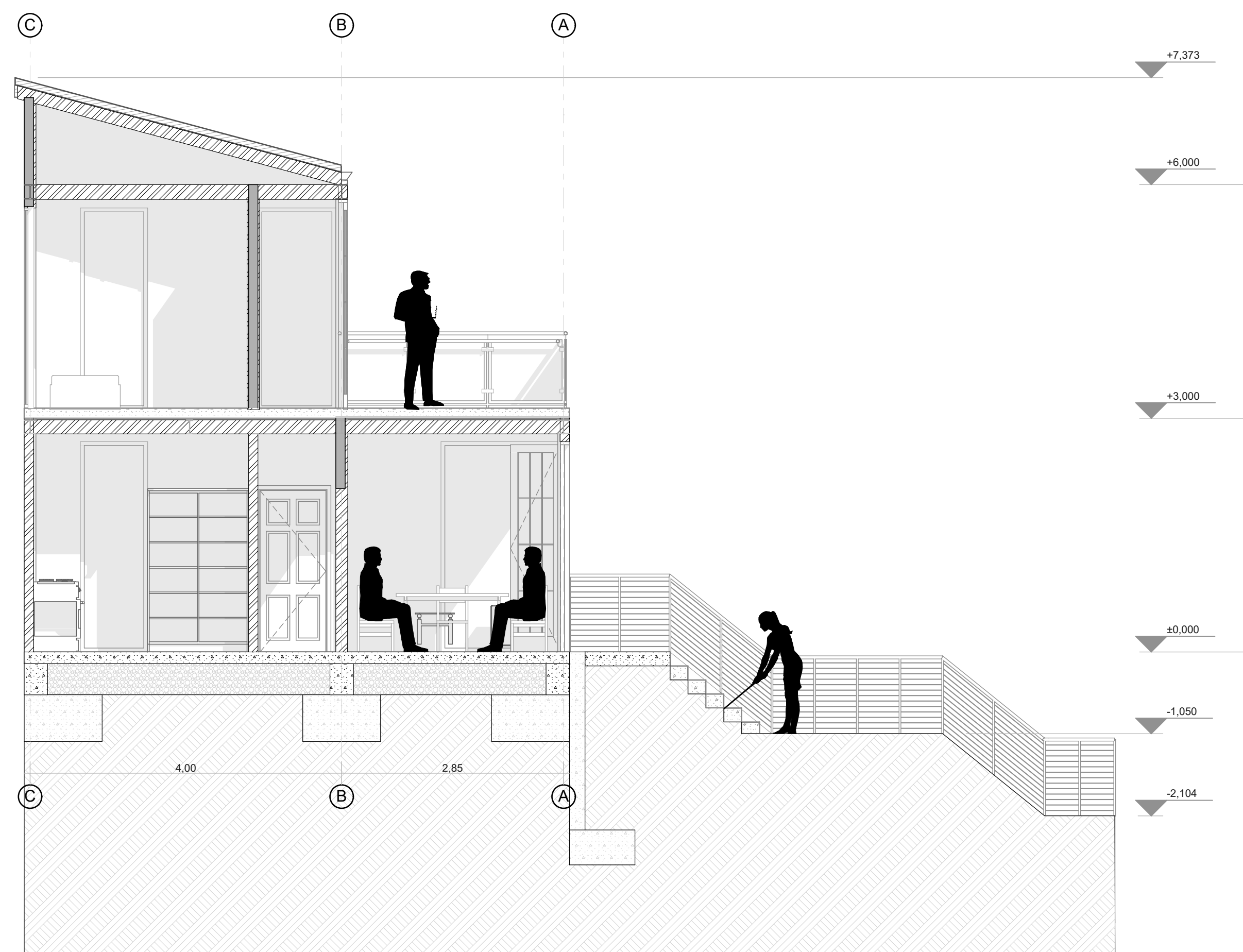

C3
A-04
CORTE TRANSVERSAL
Escala : 1:50

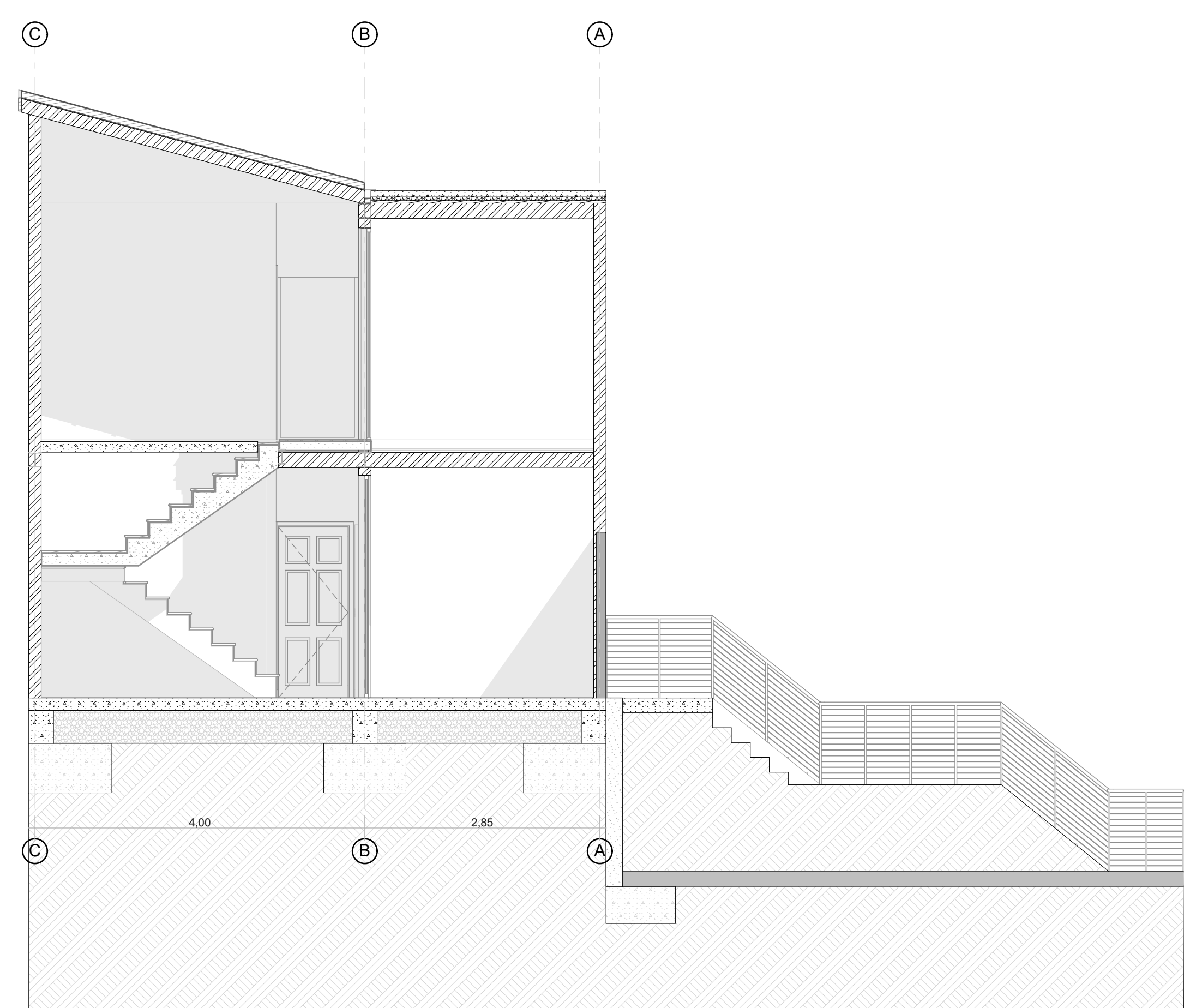

C4
A-04
CORTE TRANSVERSAL
Escala : 1:50



INTEGRANTES:

Juan Diego Carmona Duarte
c.c. 1.030.679.704

Santiago Villamil Cubillos
c.c 1.074.888.796

DOCENTE TUTOR:

Arq. Mag. Juan Pablo Paternina Paternina

PROYECTO TEMATICO DE GRADO:

X

INTEGRANTES RESPONSABLES DEL DISEÑO:

Juan Diego Carmona Duarte
c.c. 1.030.679.704

Santiago Villamil Cubillos
c.c 1.074.888.796

Contiene:

CORTES TIPO - TIPOLOGIA 2 Y 3

Convenciones:

Escala:
1:50

SELLOS:

ANOTACIONES:

NOMBRE DEL ARCHIVO

VIVIENDA SOCIAL FLEXIBLE

FECHA

DIC 2020 | DIC 2020



INTEGRANTES:

Juan Diego Carmona Duarte
c.c. 1.030.679.704

Santiago Villamil Cubillos
c.c 1.074.888.796

DOCENTE TUTOR:

Arq. Mag. Juan Pablo Paterna Paterna

PROYECTO TEMATICO DE GRADO:

X

INTEGRANTES RESPONSABLES DEL DISEÑO:

Juan Diego Carmona Duarte
c.c. 1.030.679.704

Santiago Villamil Cubillos
c.c 1.074.888.796

Contiene:

Plantas primer y segundo nivel tipologia 1

Convenciones:

Escala:
1:50

SELLOS:

ANOTACIONES:

NOMBRE DEL ARCHIVO

VIVIENDA SOCIAL FLEXIBLE

FECHA

DIC 2020 | DIC 2020

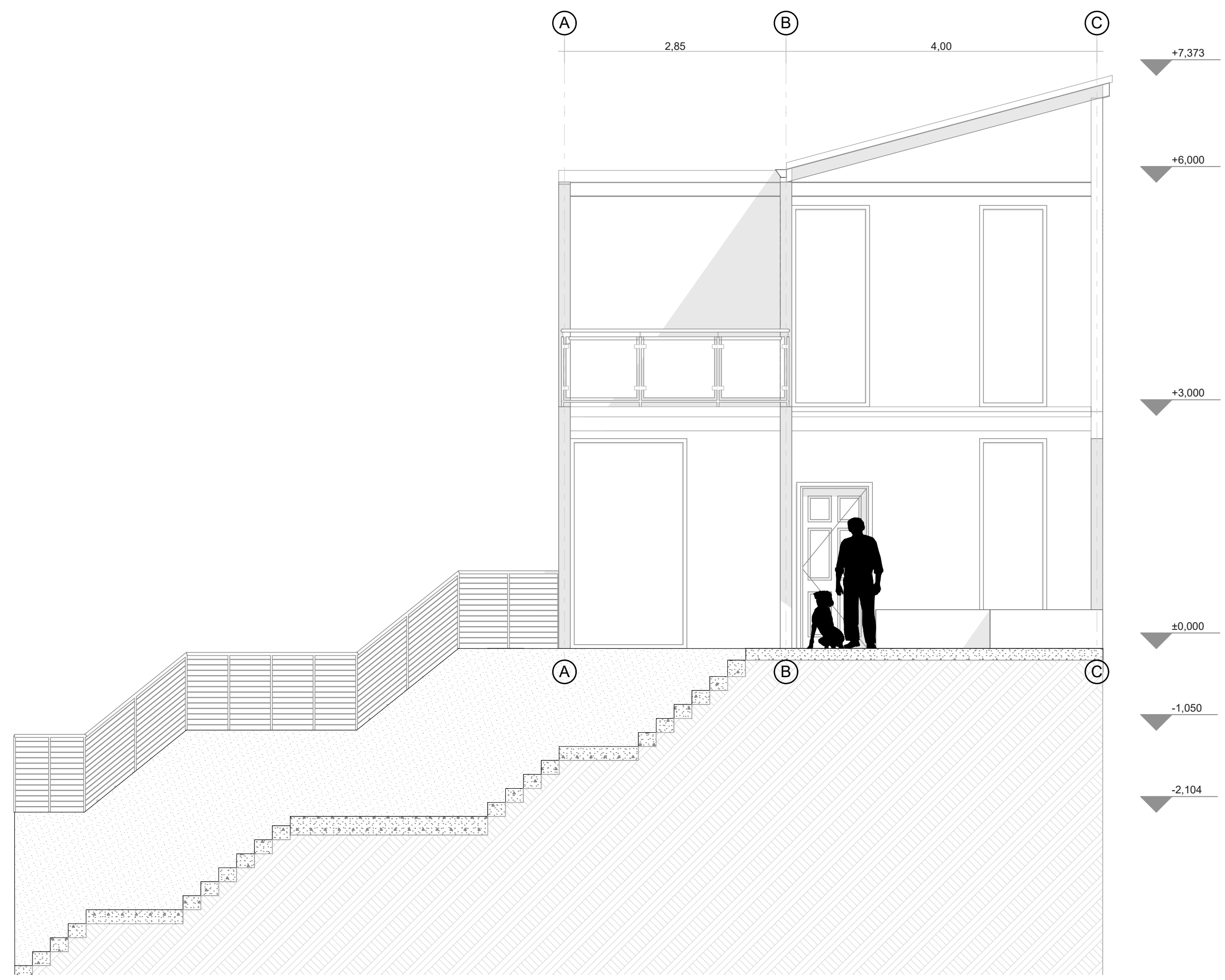

F1
A-08
FACHADA FRONTAL
Escala : 1:50

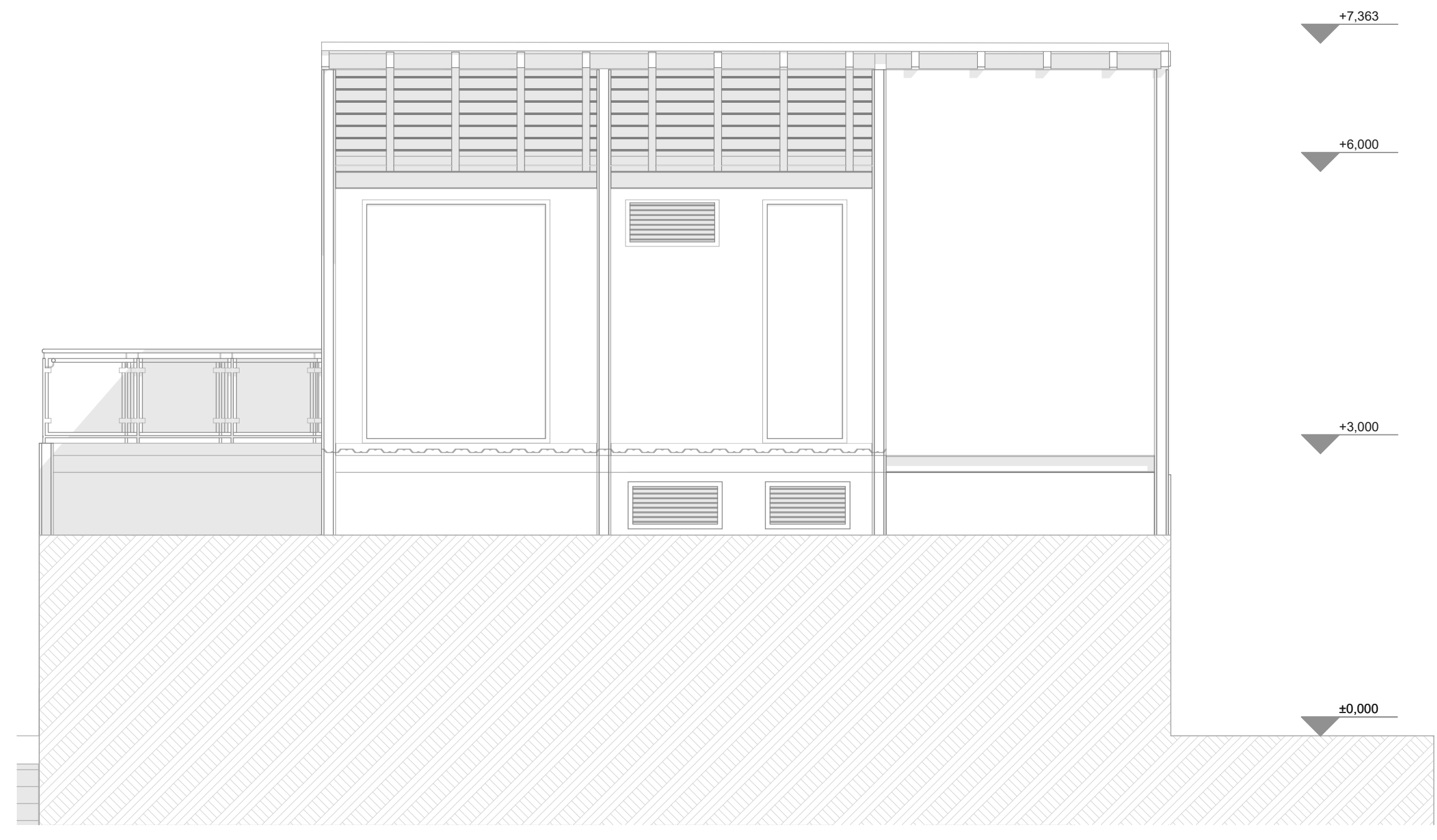

F2
A-08
FACHADA LATERAL DERECHA
Escala : 1:50

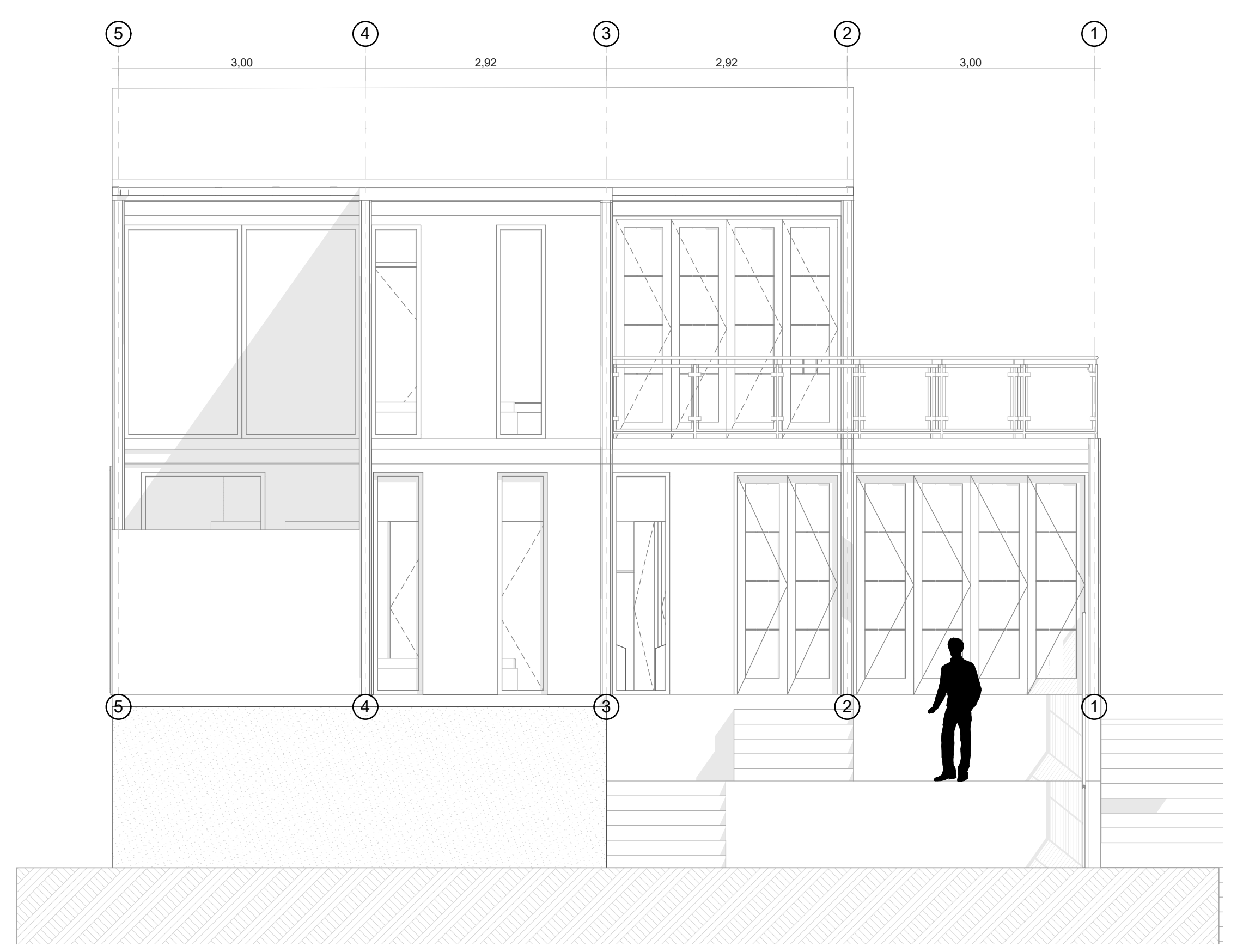

F3
A-08
FACHADA POSTERIOR
Escala : 1:50

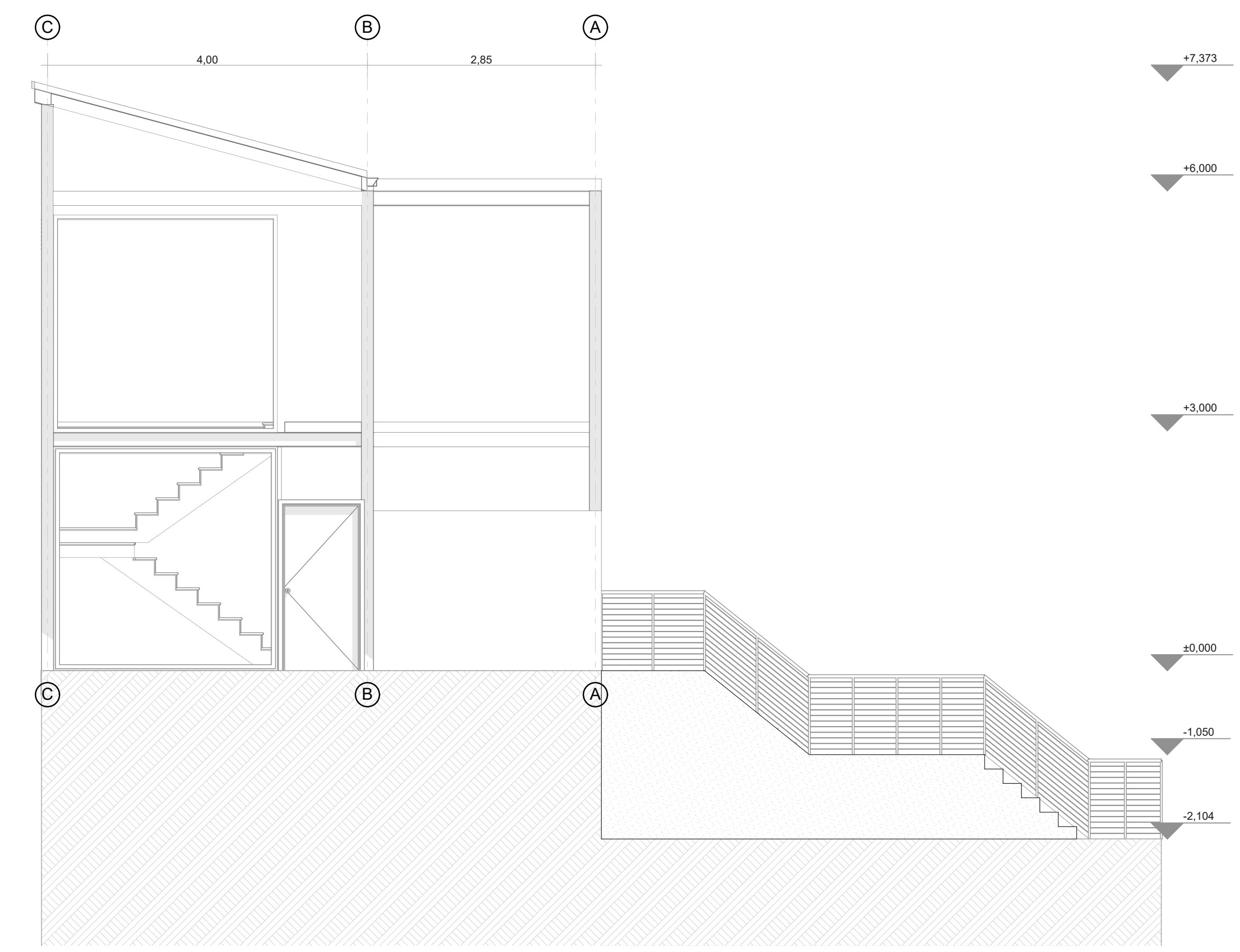

F4
A-08
FACHADA LATERAL IZQUIERDA
Escala : 1:50

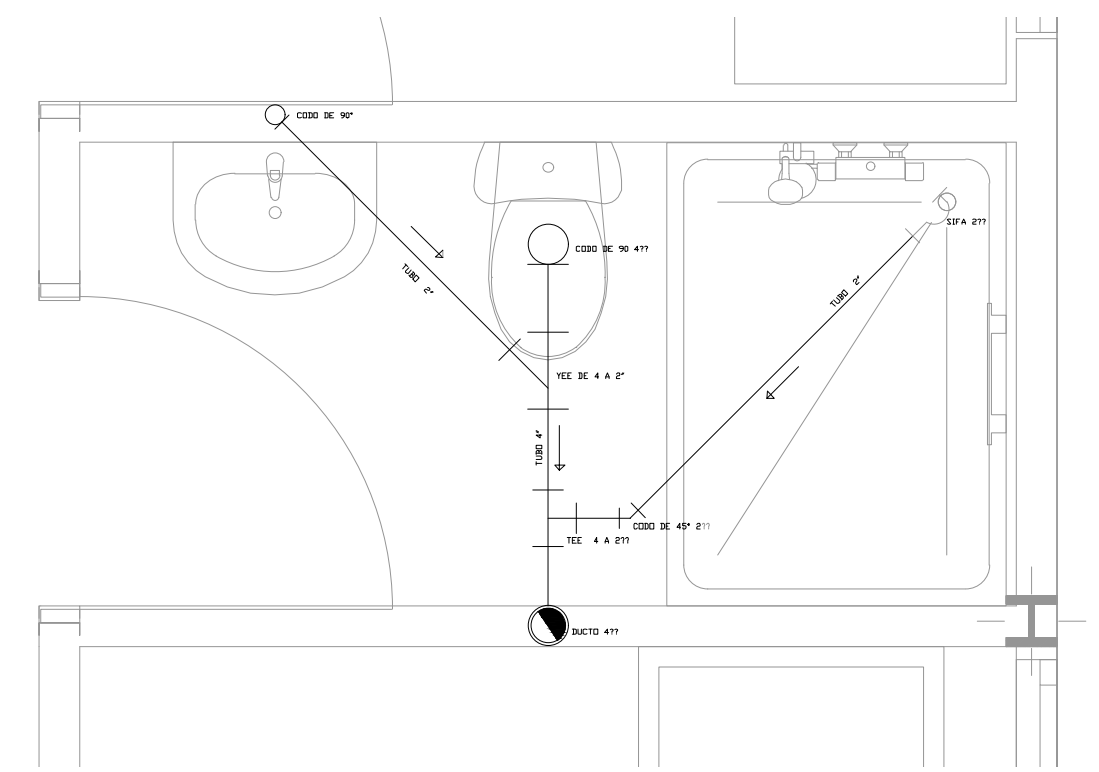
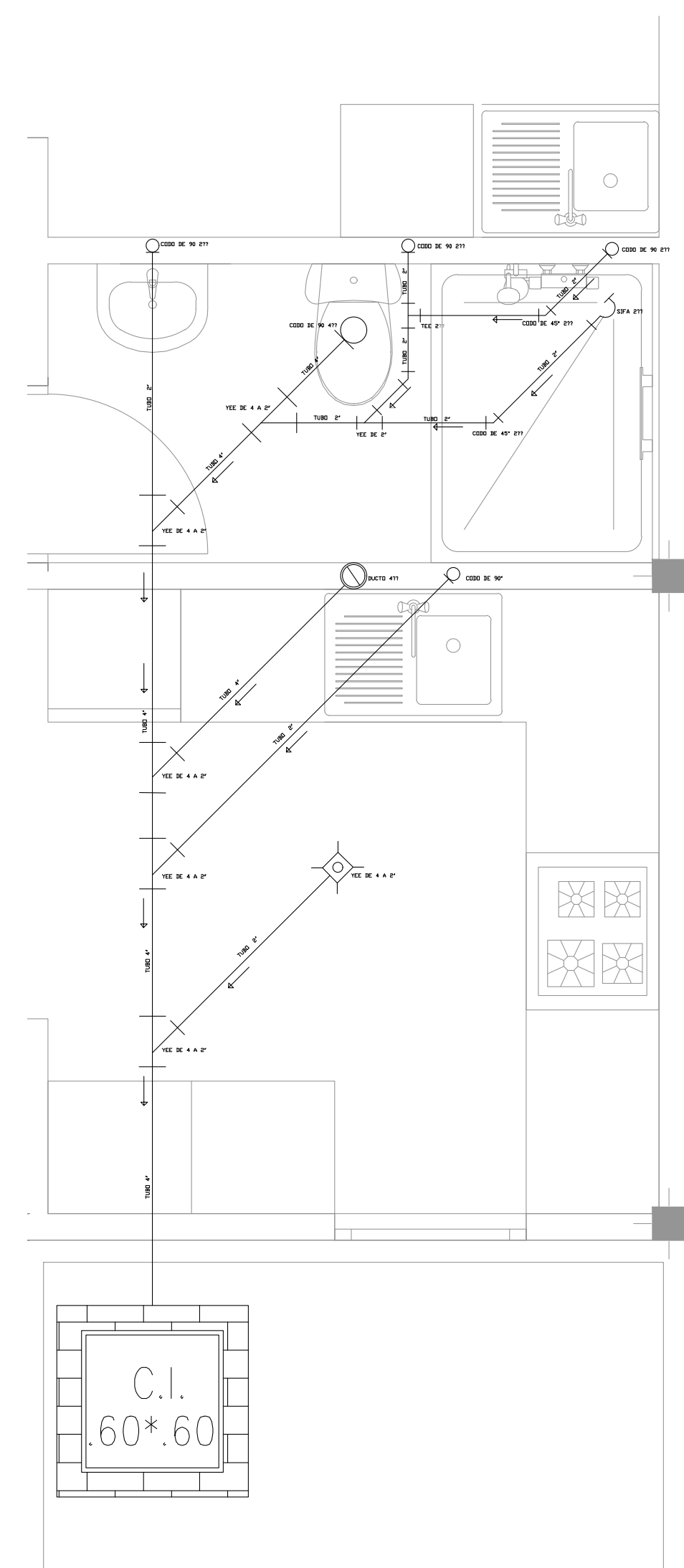
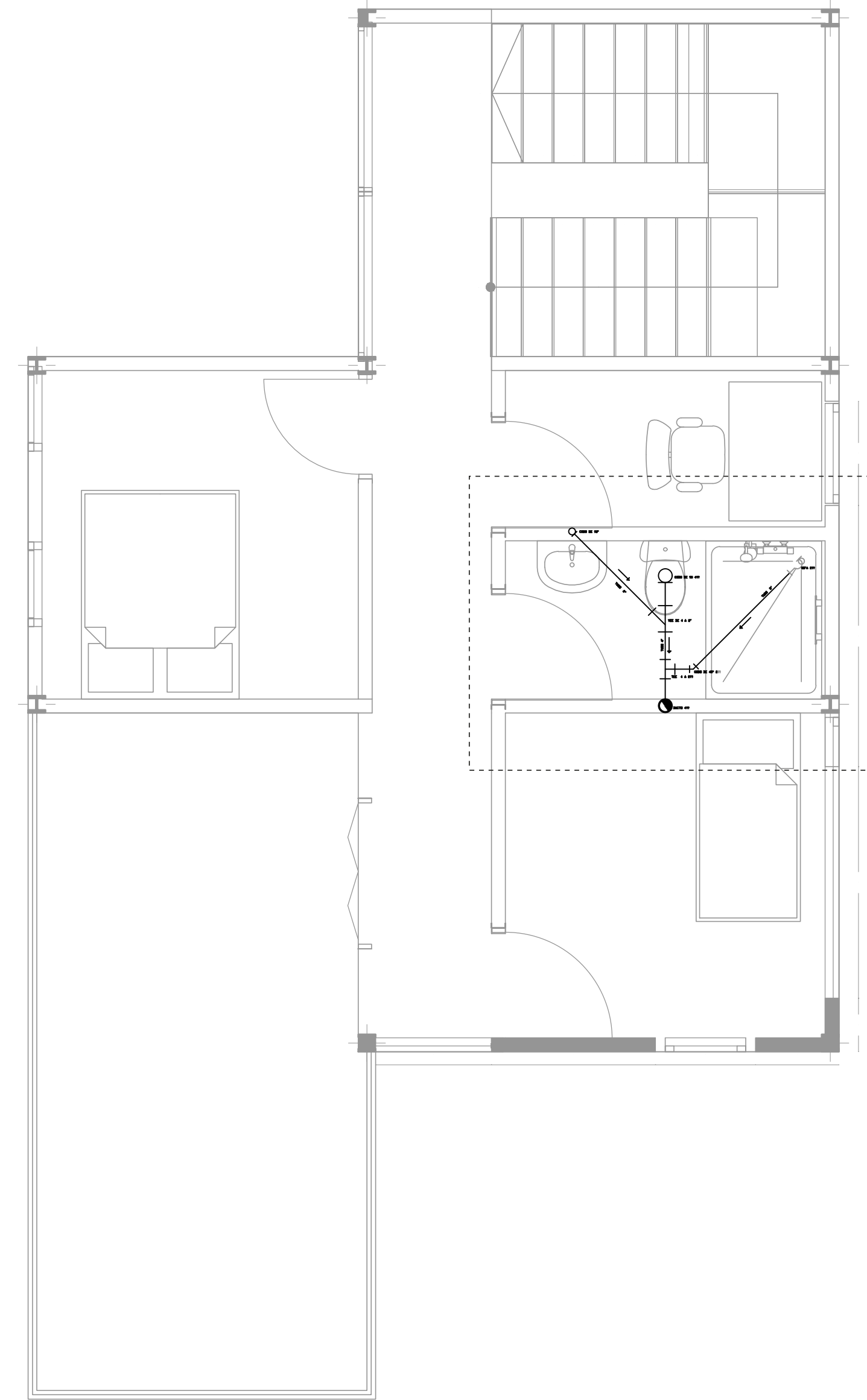
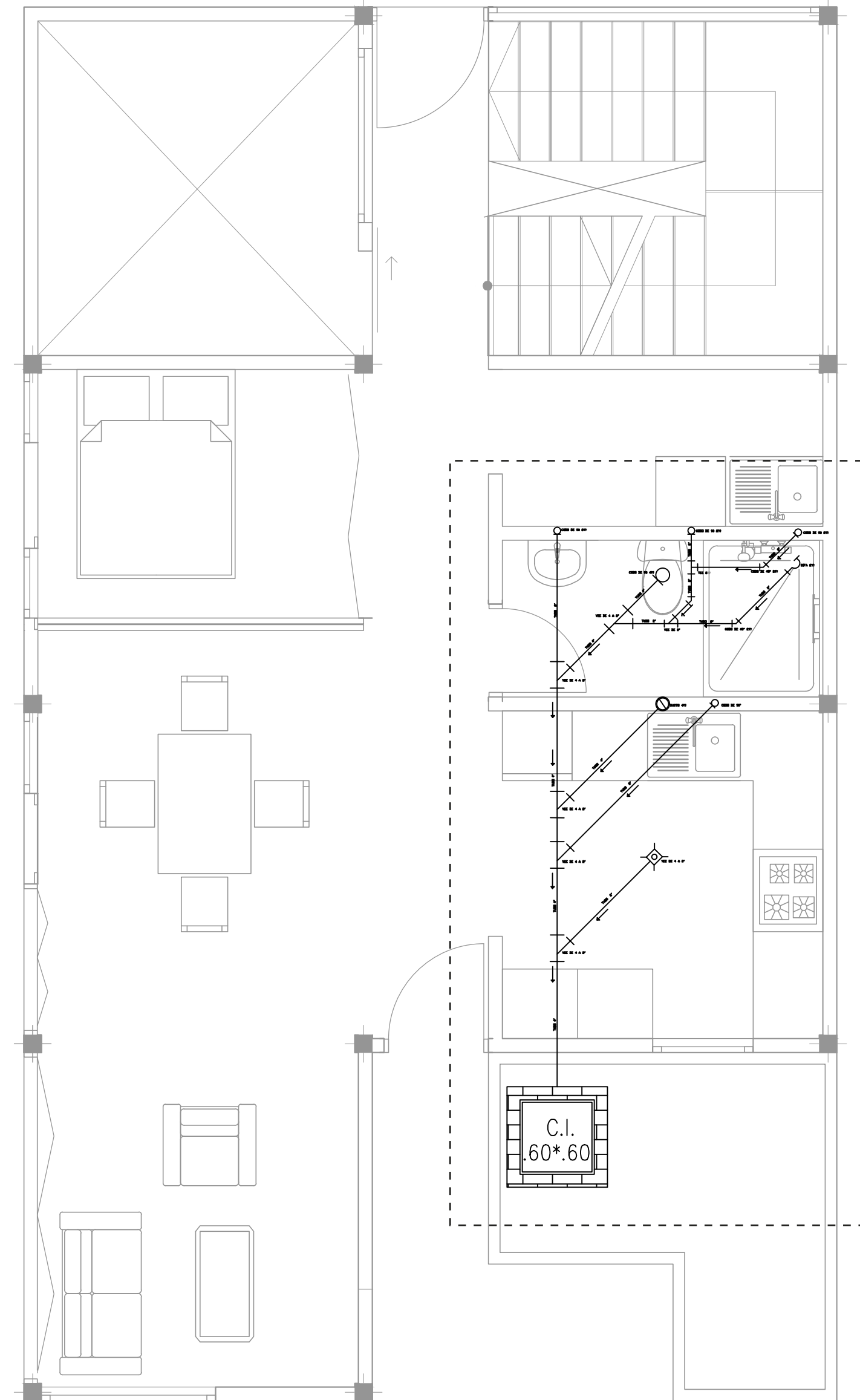

1 Planta hidrosanitario primer nivel
A-09 Escala :1 :100

1 Planta hidrosanitario segundo nivel
A-09 Escala :1 :100

CORTES DE DETALLES HIDROSANITARIO

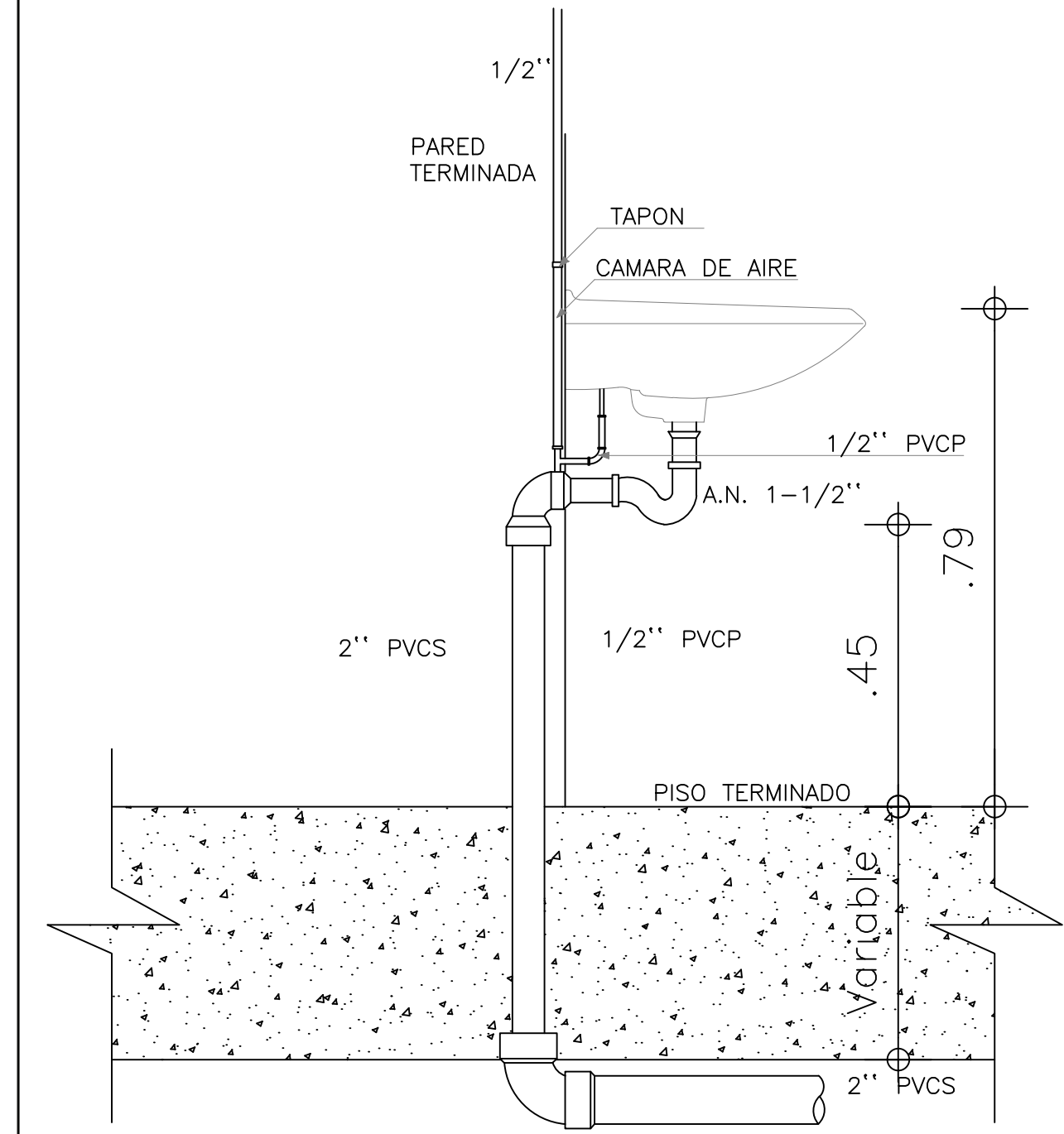

CONEXIÓN LAVAMANOS
ESCALA SIN

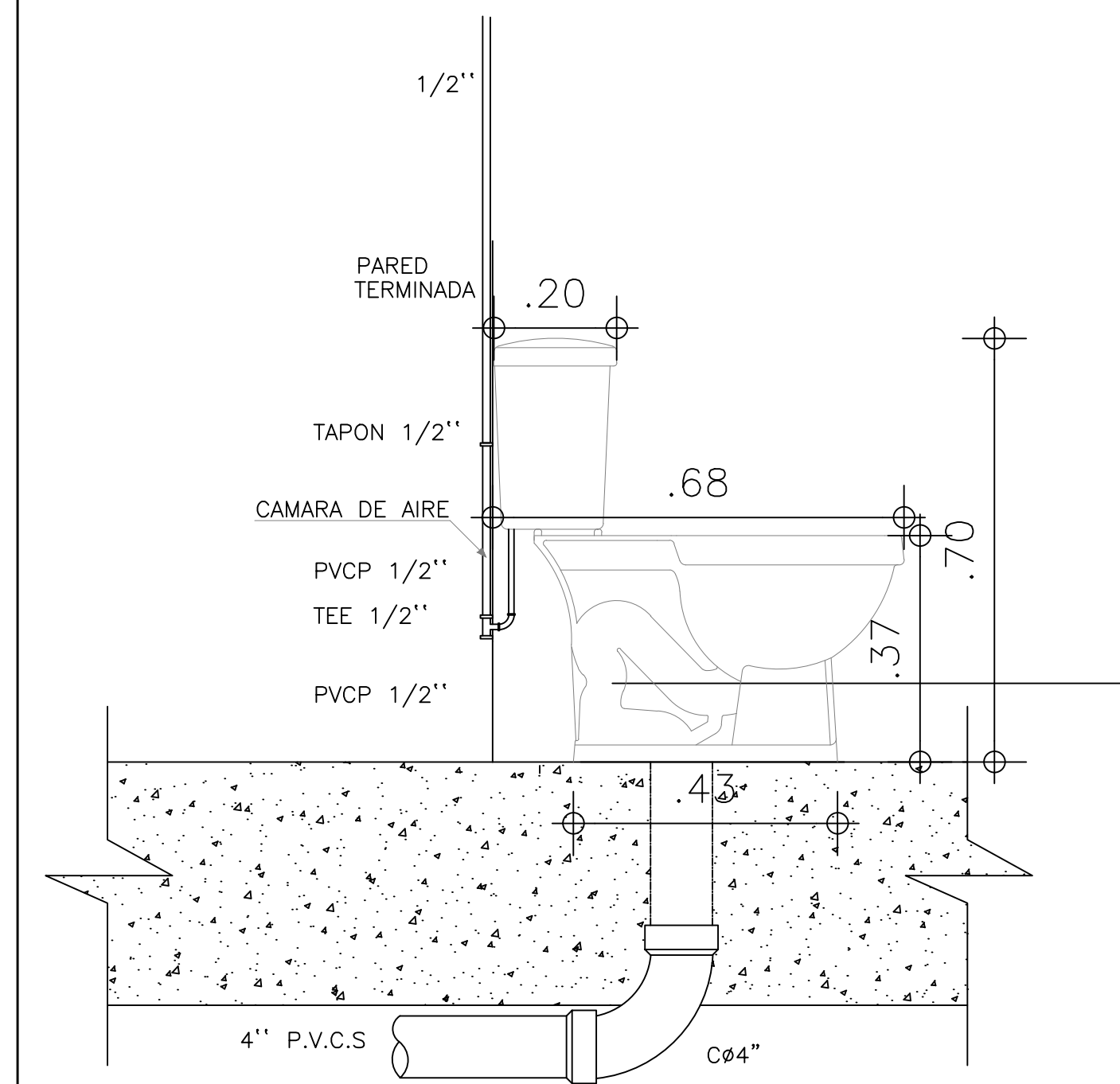

CONEXIÓN SANITARIO
ESCALA SIN

1 cortes detalle hidrosanitario
A-09 Escala grafica

PL-No. DE		A09 17	
Habitat versatil-vivienda social flexible			
LOCALIZACIÓN			
SOACHA - CUNDINAMARCA			
 UNIVERSIDAD La Gran Colombia FACULTAD DE ARQUITECTURA			
INTEGRANTES			
Juan Diego Camarona Duarte Santiago Vilamit Cubillos			
DIRECTOR DE GRUPO			
ARG. JUAN PABLO PATERMINA			
BOGOTÁ D.C.	BOGOTÁ D.C.		
PROYECTO TEMÁTICO DE GRADO			
PROFUNDIZACIÓN			
X			
BOGOTÁ D.C.	BOGOTÁ D.C.		
INTEGRANTES RESPONSABLES DEL DISEÑO:			
YESON ARLEY MORENO OVALLE JULIANA GARCIA PAEZ			
CONTENIDO			
PROYECTO ARQUITECTÓNICO			
01	PROPUESTA HIDROSANITARIA		
02			
03			
04			
05			
PLANO DE REFERENCIA			
01			
02			
Convenciones :			
ESCALA: Indicada			
SELLOS:			
ANOTACIONES			
NOMBRE DEL ARCHIVO: HABITAD VIVIL-VIVIENDA FLEXIBLE			
FECHA:			
DIC 2020	DIC 2020		
1			
2			
3			

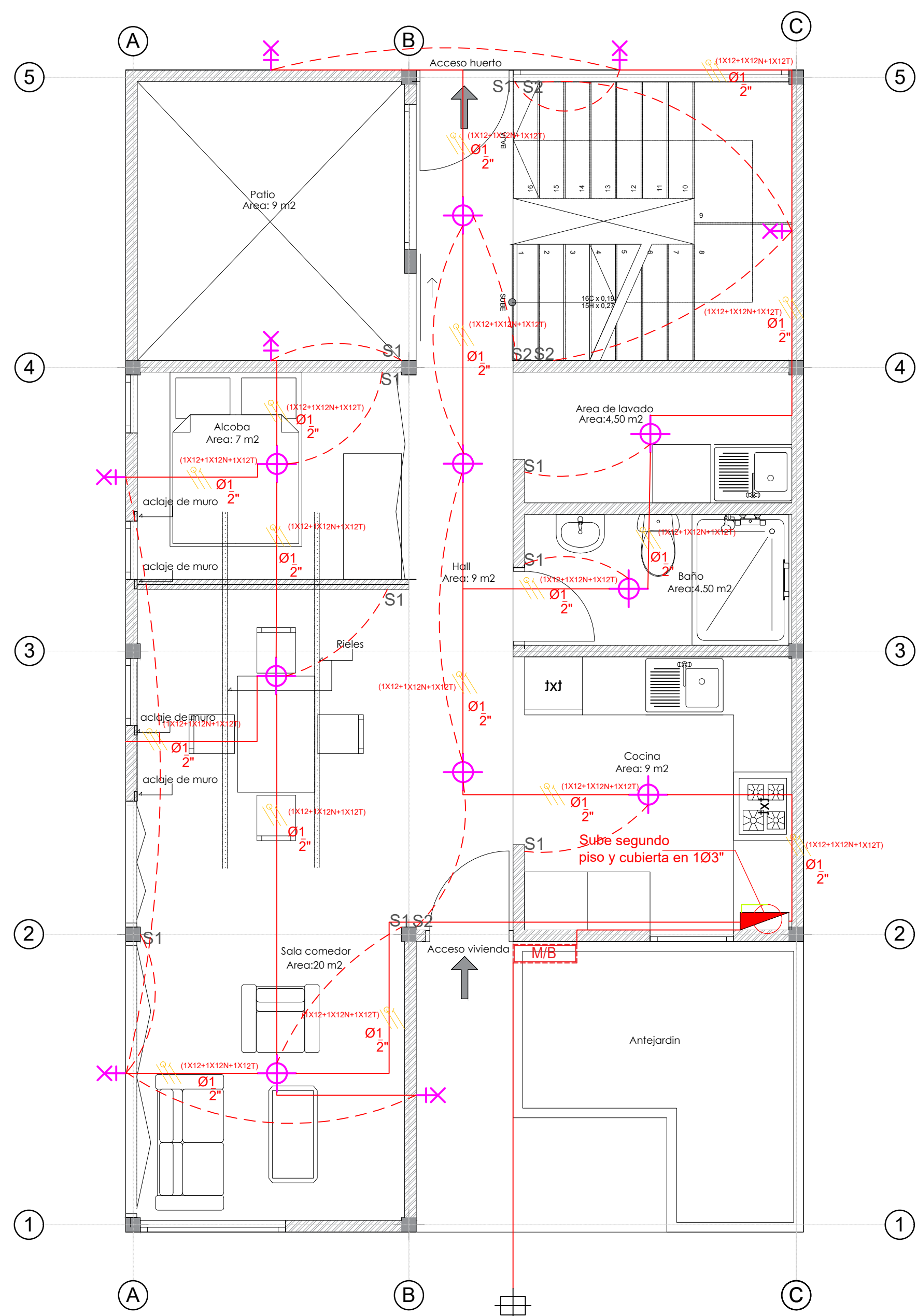

1 instalación eléctrica planta primer piso tipología 1
A-011 Escala :1 :50

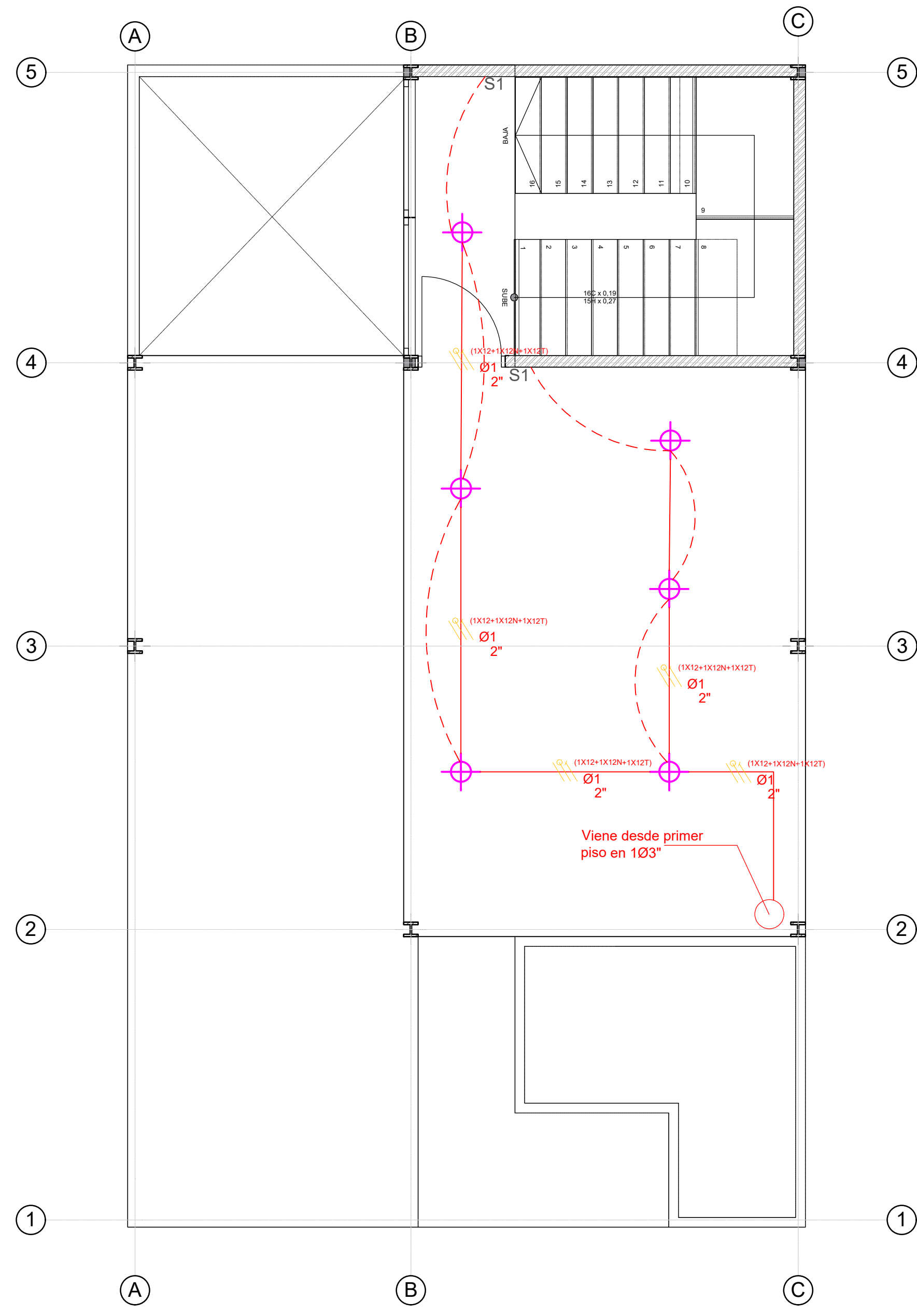

1 instalación eléctrica planta segundo piso tipología 1
A-011 Escala :1 :50

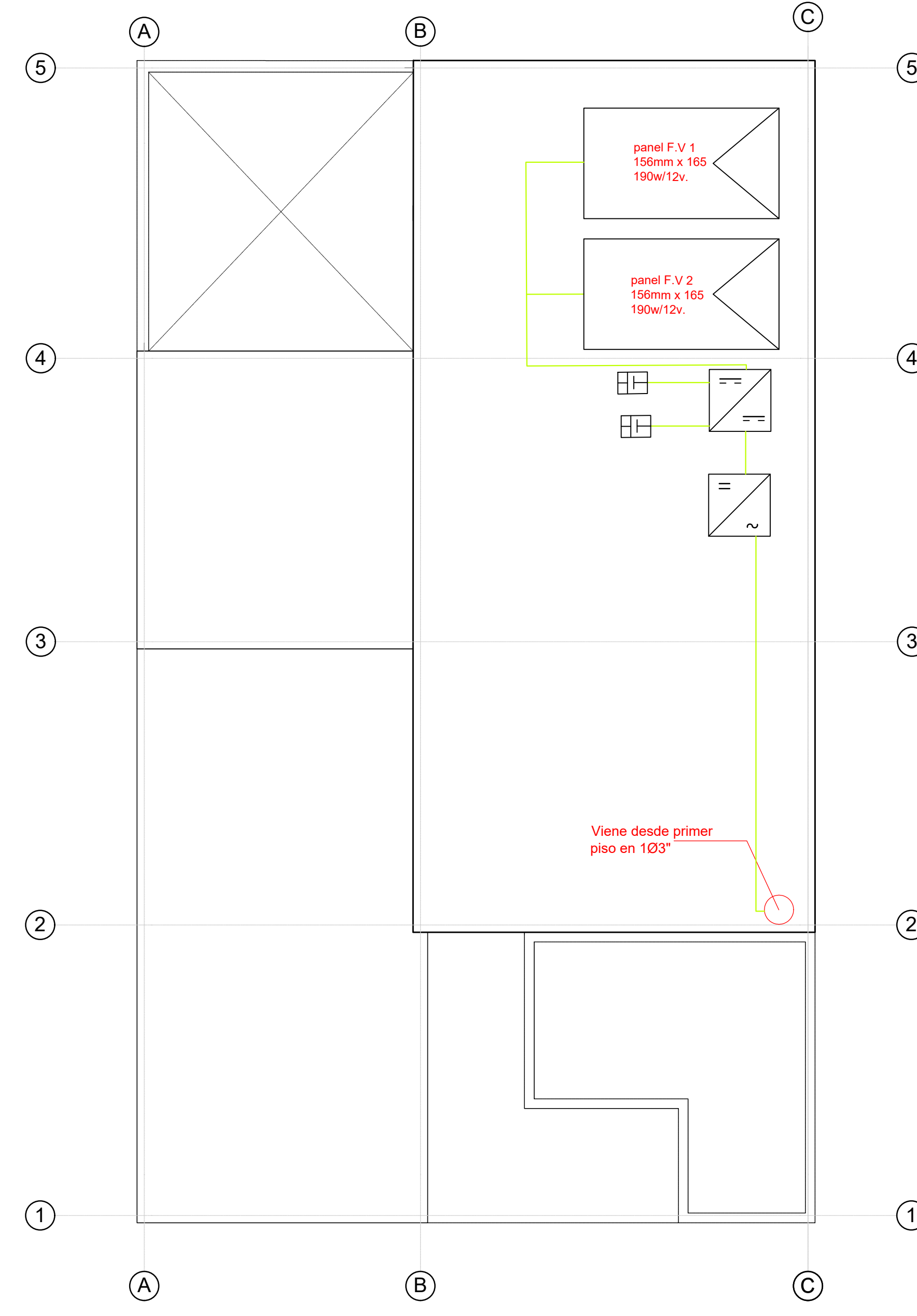

1 instalación eléctrica planta cubierta tipología 1
A-011 Escala :1 :50

PL-No. DE **A11** 17

Habitat versatil-vivienda social flexible

LOCALIZACIÓN
SOACHA - CUNDINAMARCA

UNIVERSIDAD La Gran Colombia
FACULTAD DE ARQUITECTURA

INTEGRANTES
Juan Diego Camarona Duarte
Santiago Vitami Cubillos

DIRECTOR DE GRUPO
ARG. JUAN PABLO PATERNINA

BOGOTÁ D.C. | BOGOTÁ D.C.

PROYECTO TEMÁTICO DE GRADO
PROFUNDIZACIÓN
X

BOGOTÁ D.C. | BOGOTÁ D.C.

INTEGRANTES RESPONSABLES DEL DISEÑO:
Juan Diego Camarona Duarte
Santiago Vitami Cubillos

CONTENIDO
PROYECTO ARQUITECTÓNICO
01
02
03
04
05

PLANO DE REFERENCIA
01
02

Convenciones:
NORTE

SIMBOLOGÍA

⊖	TRAYecto DE DISTRIBUCIÓN DE ALAMBADO (TRAY)
⊕	ENCUFE SIMPLE
⊕	ENCUFE DOBLE
⊕	PUENTE DE ALAMBADO (TRAY)
S1	INTERRUPTOR PULSADOR CON LUZ
S2	INTERRUPTOR PULSADOR
⊕	PUNTO CENTRAL
⊕	ANILLO
⊕	PANEL FOTOVOLTAICO
⊕	REGULADOR ENERGÉTICO
⊕	BATERÍA
⊕	SENSOR
⊕	SENSOR BIOMÉTRICO

ESCALA:
Indicada

SELLOS:

ANOTACIONES

NOMBRE DEL ARCHIVO:
HABITAD VIVIL-VIVIENDA FLEXIBLE

FECHA:
QUIMBOADO DIC 2020 | IMPRESION DIC 2020

No.	Observaciones	Fecha
1		
2		
3		



PROYECTO ARQUITECTÓNICO	
01	
02	
03	
04	
05	

01	
02	

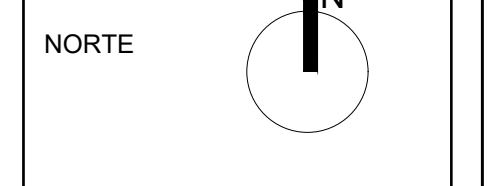

	TIPO DE DISTRIBUCIÓN DE ALAMBADO (TDA)
	ESQUELETO SABLE
	ESQUELETO SABLE
	PISO DE ALAMBADO (ALAMBADO)
	PLATEADO PARA PLACER CON LITE
	PLATEADO PARA PLACER CON LITE
	PUNTO CENTRAL
	ANILLO
	TRAZO DE PISO
	REGULADOR DE SONIDO
	BAÑERA
	BAÑERA
	MEJOR INFORMACION

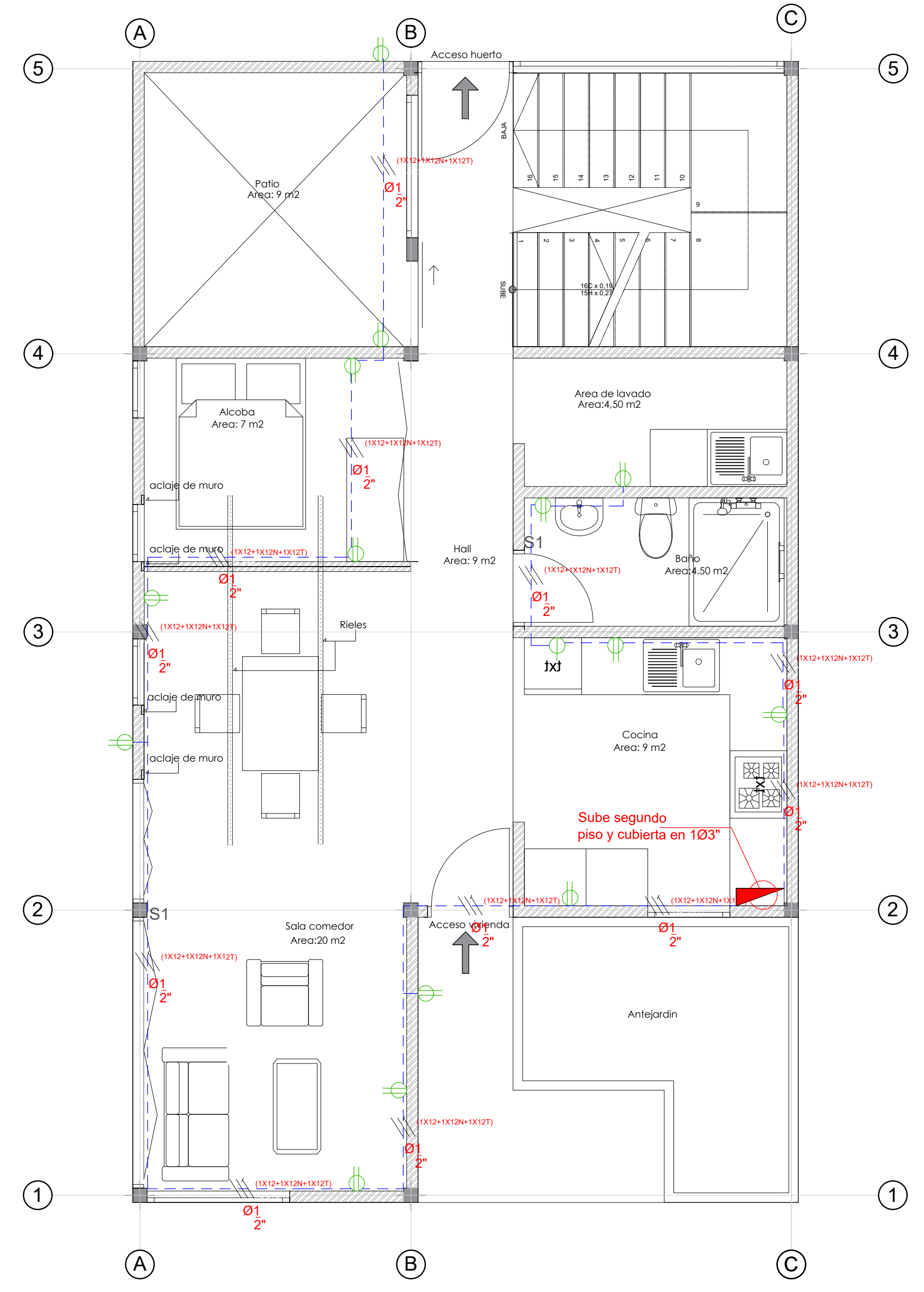

1 plano tomas primer piso tipología 1
A-012 Escala :1 :50

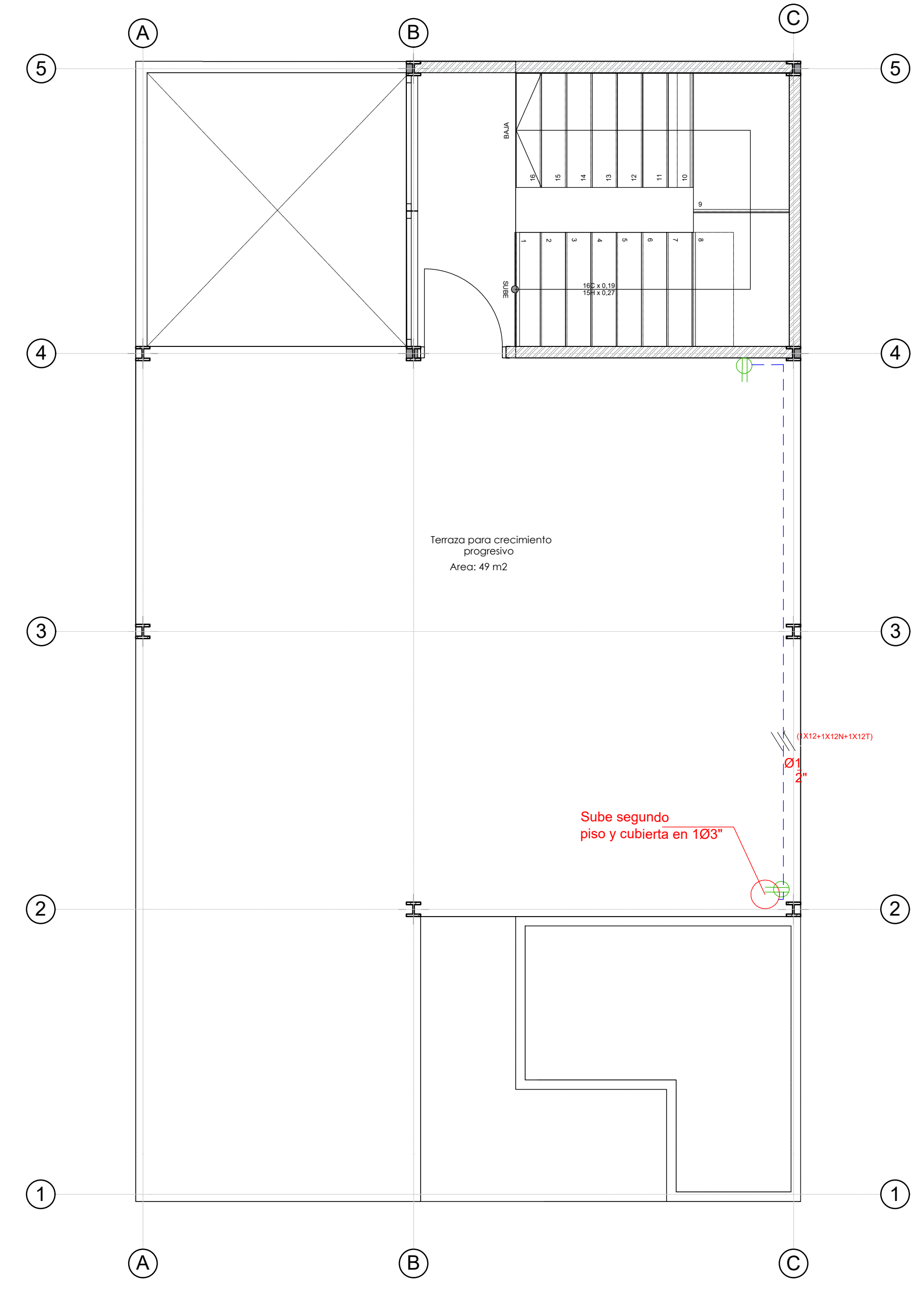

1 plano tomas segundo piso tipología 1
A-012 Escala :1 :50

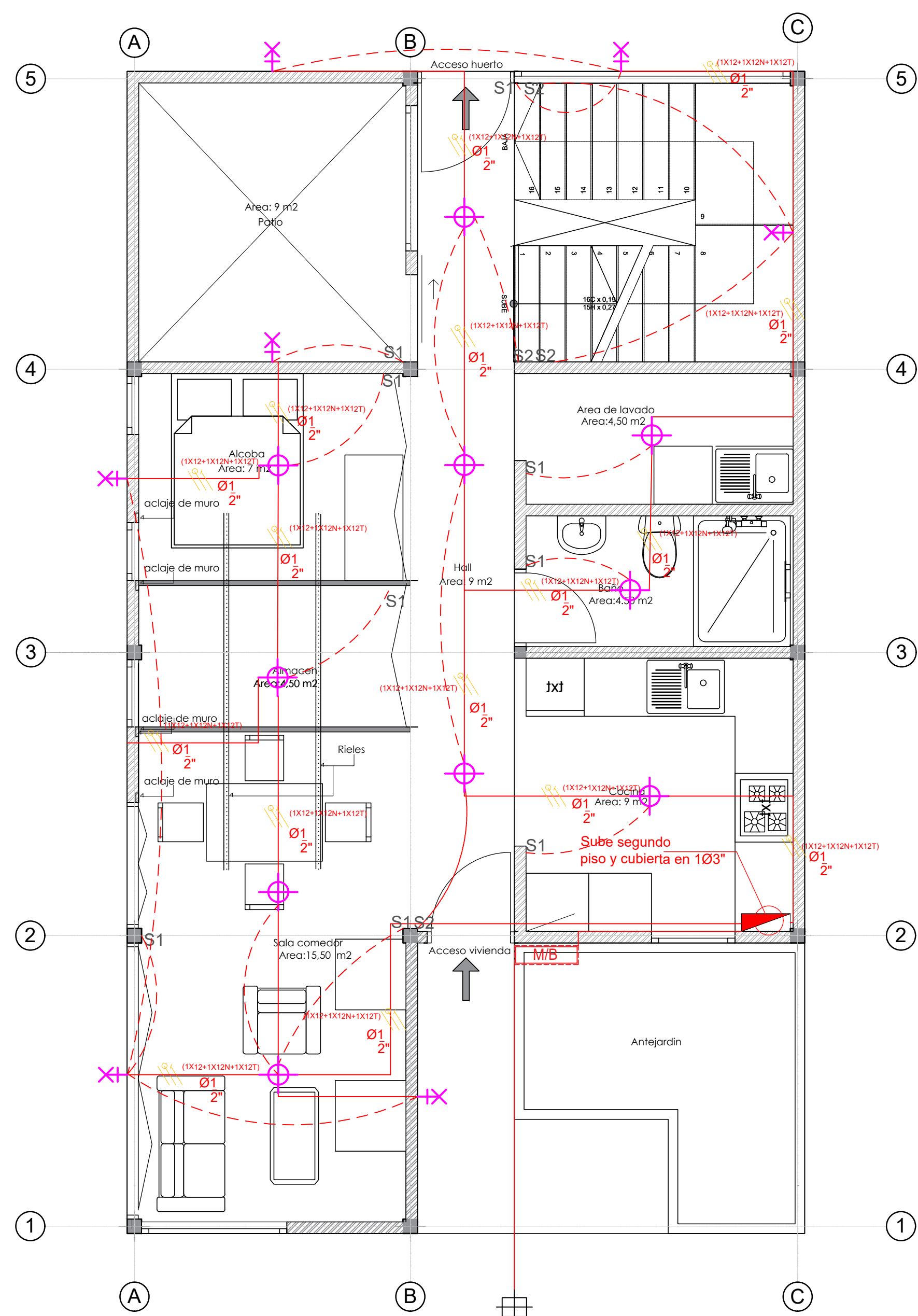

1 instalación eléctrica planta primer piso tipología 2 y 3
A-013 Escala :1 : 50

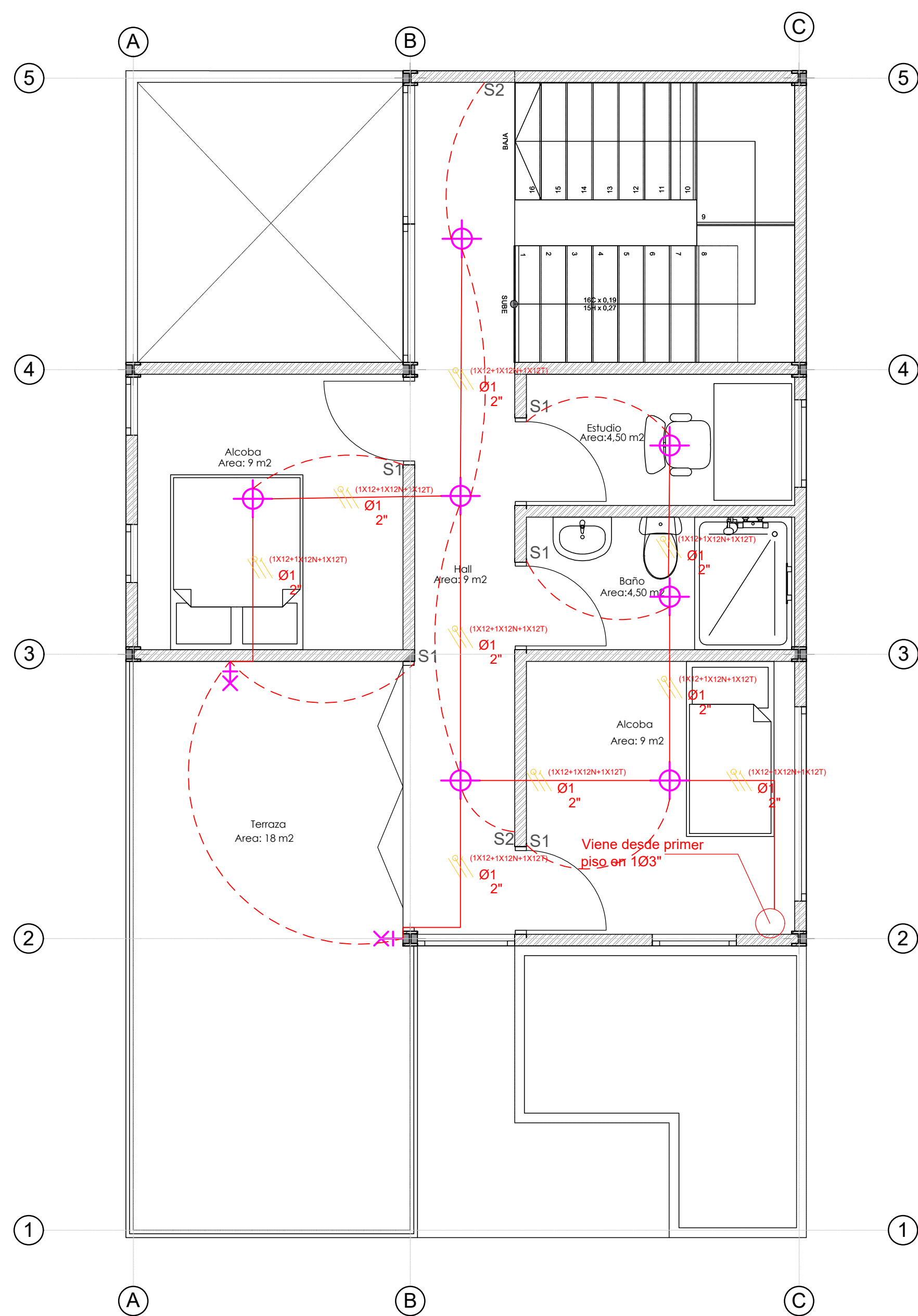

1 instalación eléctrica planta segundo piso tipología 2 y 3
A-013 Escala :1 : 50

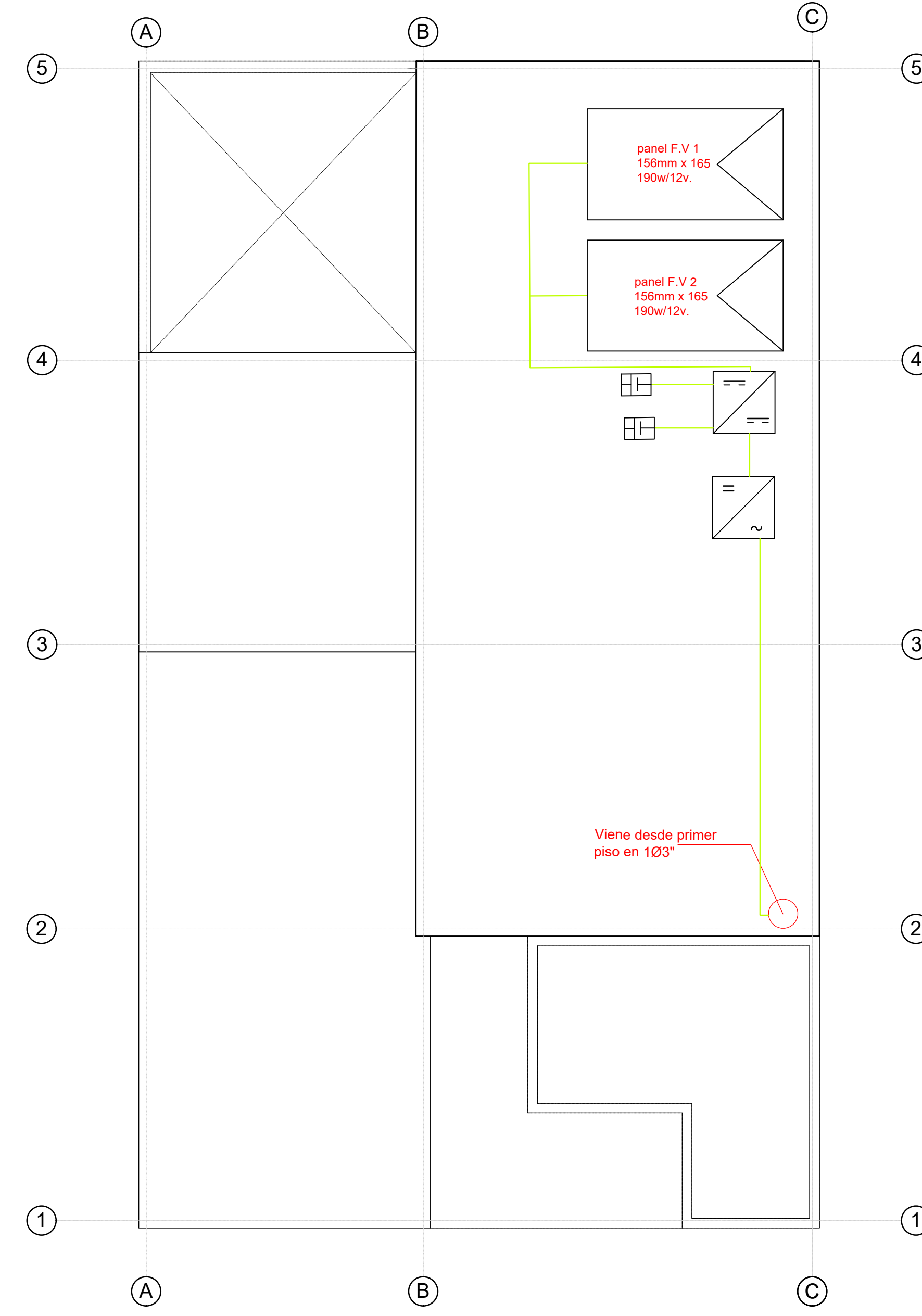

1 instalación eléctrica planta cubierta piso tipología 2 y 3
A-013 Escala :1 : 50

PL-No. **A13** DE **17**

Habitat versatil-vivienda social flexible

LOCALIZACIÓN
SOACHA - CUNDINAMARCA



UNIVERSIDAD La Gran Colombia
FACULTAD DE ARQUITECTURA

INTEGRANTES
Juan Diego Carmona Duarte
Santiago Vitami Cubillos

DIRECTOR DE GRUPO
ARG. JUAN PABLO PATERNINA

BOGOTÁ D.C. | BOGOTÁ D.C.

PROYECTO TEMÁTICO DE GRADO
PROFUNDIZACIÓN
X

BOGOTÁ D.C. | BOGOTÁ D.C.

INTEGRANTES RESPONSABLES DEL DISEÑO:
Juan Diego Carmona Duarte
Santiago Vitami Cubillos

CONTENIDO
PROYECTO ARQUITECTÓNICO
01
02
03
04
05

PLANO DE REFERENCIA
01
02

Convenciones:
NORTE

SIMBOLOGÍA

⊕	TRAYecto DE DISTRIBUCIÓN DE ALAMBADO (TRAY)
⊖	ENCUFE SIMPLE
⊕	ENCUFE DOBLE
⊕	PUENTE DE ALAMBADO (PUENTE)
S1	INTERRUPTOR PULSADOR CON LIT.
S2	INTERRUPTOR PULSADOR
⊕	PUNTO CENTRAL
⊕	ANILLO
⊕	TRAYecto FOTOLUMINOSO
⊕	REGULADOR DE ENERGÍA
⊕	BATERÍA
⊕	SENSOR
⊕	MEJOR INFORMACIONAL

ESCALA: Indicada

SELLOS:

ANOTACIONES

NOMBRE DEL ARCHIVO:
HABITAD VIVIL - VIVIENDA FLEXIBLE

FECHA:
DIC 2020 | DIC 2020

No.	Observaciones	Fecha
1		
2		
3		



INTEGRANTES
Juan Diego Camarona Duarte
Santiago Vilami Cubillos

DIRECTOR DE GRUPO
ARG. JUAN PABLO PATERMINA

BOGOTÁ D.C. | BOGOTÁ D.C.

PROYECTO TEMÁTICO DE GRADO

PROFUNDIZACIÓN
X

BOGOTÁ D.C. | BOGOTÁ D.C.

INTEGRANTES RESPONSABLES DEL DISEÑO:
Juan Diego Camarona Duarte
Santiago Vilami Cubillos

CONTENIDO

PROYECTO ARQUITECTÓNICO	
01	
02	
03	
04	
05	

PLANO DE REFERENCIA

01

02

CONVENCIONES:

SIMBOLOGÍA	
	TABLA DE DISTRIBUCIÓN DE ALUMBRADO (VTA)
	PUERTA DOBLE
	PUERTA SIMPLE
	PUERTO DE ALUMBRADO EN MARCO
	ALUMBRADO EN MARCO CON LUZ
	ALUMBRADO EN MARCO SIN LUZ
	PUERTO DE MARCO
	VENTANA
	PANEL DE VENTANA
	INDICADOR ENERGÉTICO
	PUERTA
	VENTANA
	ALUMBRADO EN MARCO

NORTE



ESCALA:
Indicada

SELLOS:

ANOTACIONES

NOMBRE DEL ARCHIVO:
HABITAD VIVIL - VIVIENDA FLEXIBLE

FECHA:

DIC 2020 | DIC 2020

No.	Observaciones	Fecha
1		
2		
3		

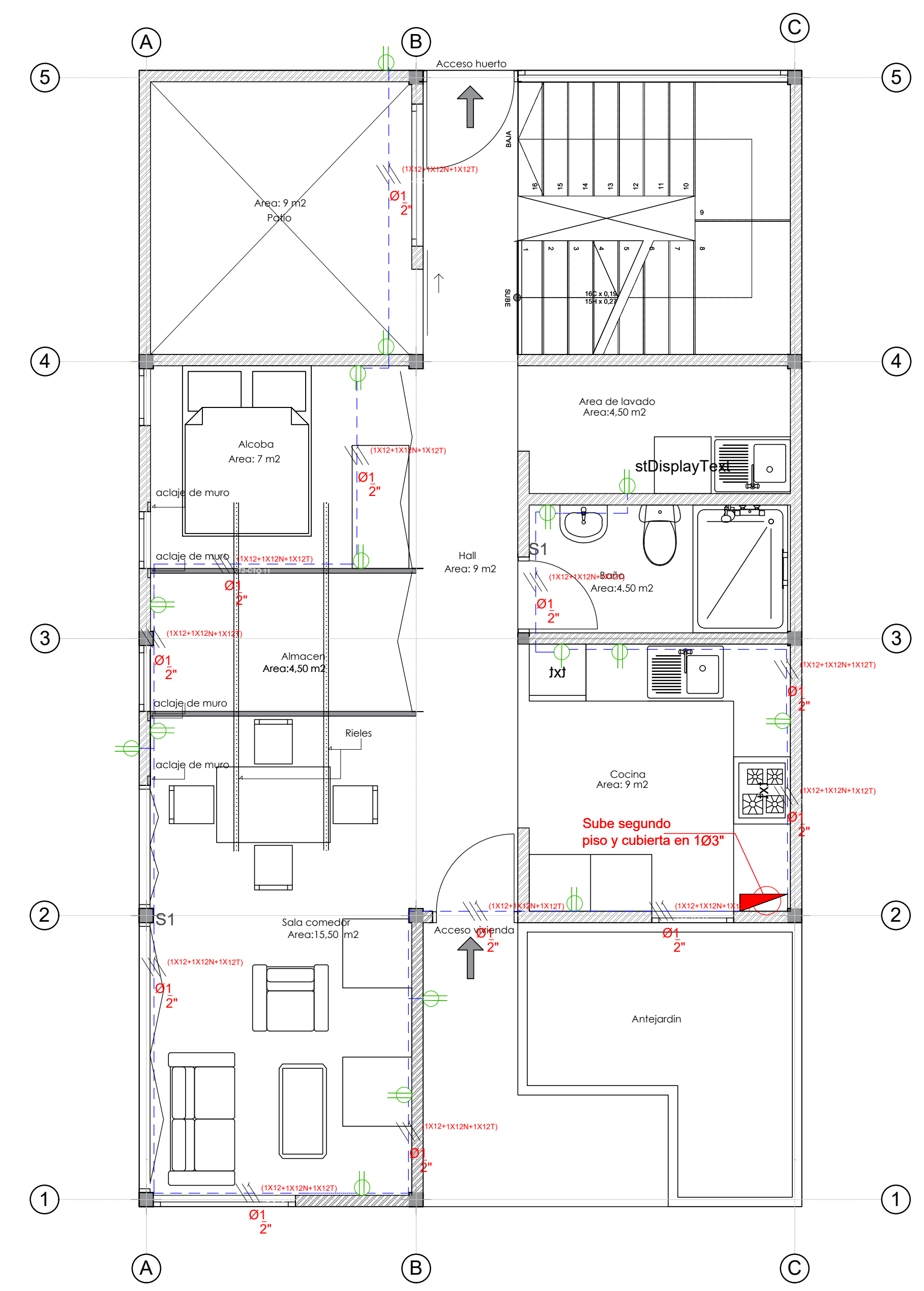

1 plano tomas primer piso tipología 2 y 3
A-014 Escala : 1 : 50

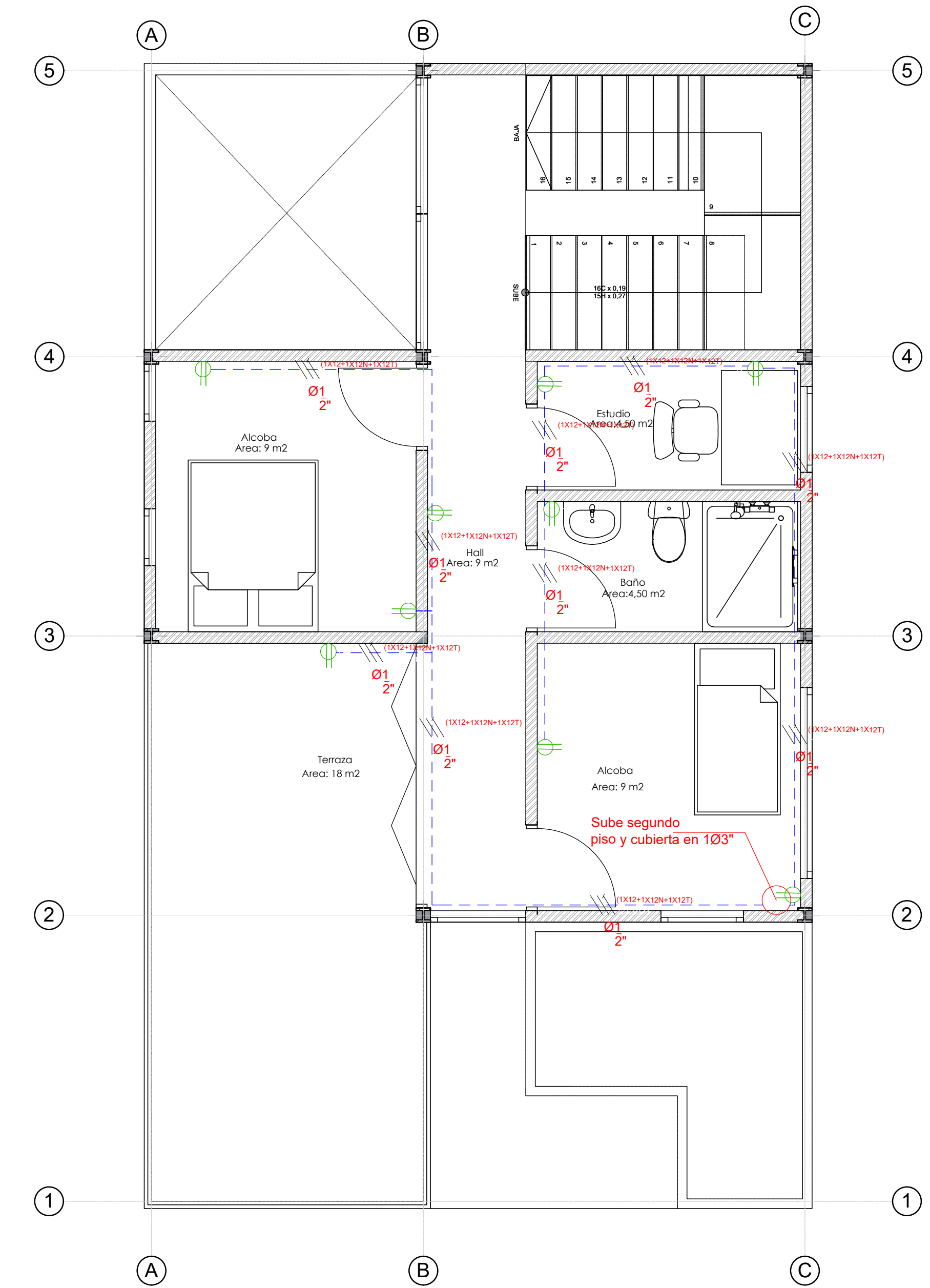

1 plano tomas segundo piso tipología 2 y 3
A-014 Escala : 1 : 50

teja
lamina impermeable
Viguetas
Correa o par
Platina de anclaje
correa a viga
Canaleta agua lluvias
con pendiente del 3%
1/2 pie L.C.V.
Enfoscado
Lamina de
impermeabilización
Remate y protección
chapa galvanizada
Pavimento
Mortero de agarre
Aislamiento

baranda

Losa de concreto 7cm
Lamina Steel Deck 2"
Malla Electrosoldada 6"x6"
Tornillo para araña
Separadores madera
Vigueta 0.15x0.15
Platina de anclaje
rieles panel multidireccionales
panel multidireccional

Piso Cerámico Gris
51X51

Pedestal de acero
Losa de contrapiso
Estribo en varilla de hierro de 1/2"
Zapata de 1 x1 m
suelo





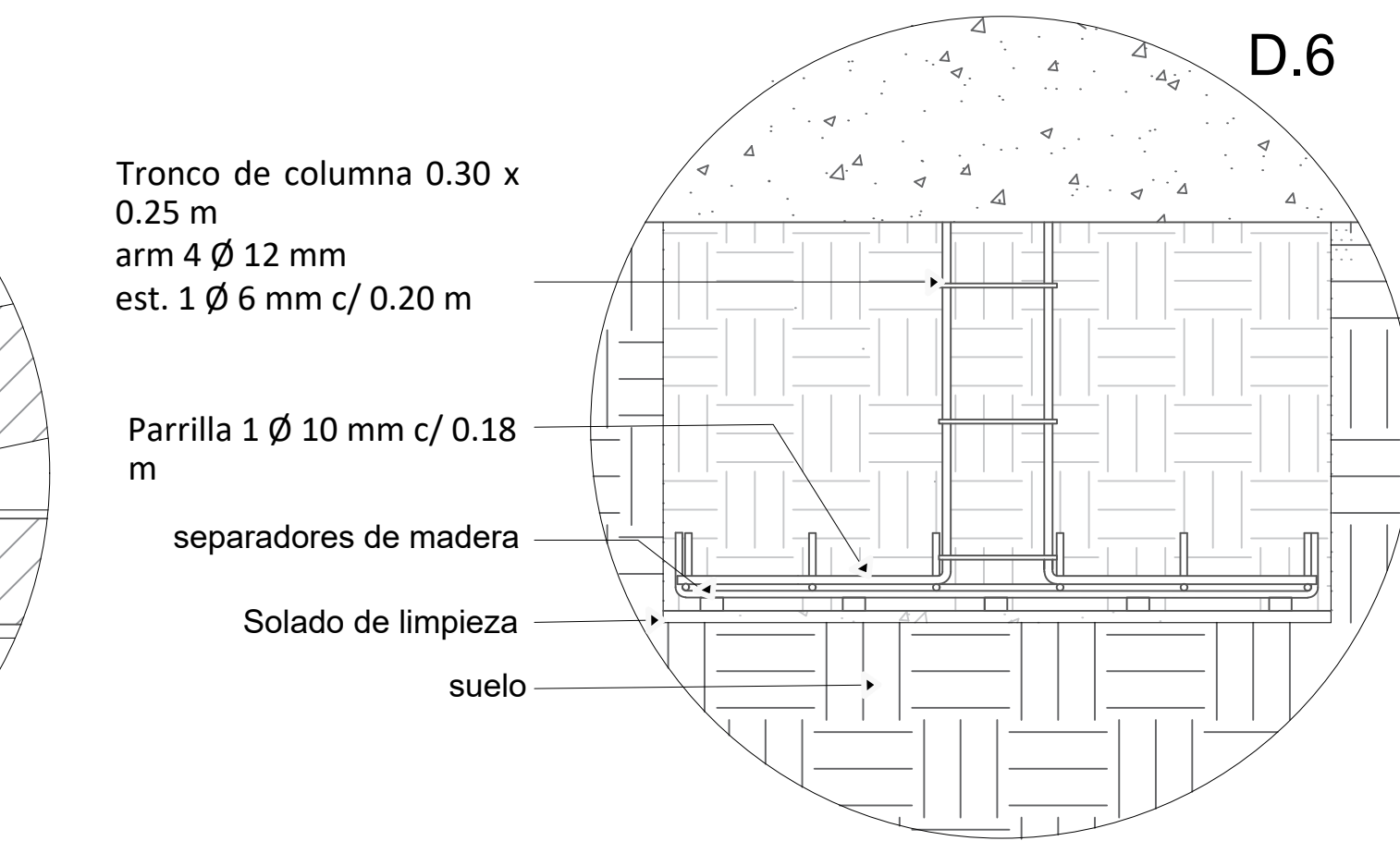
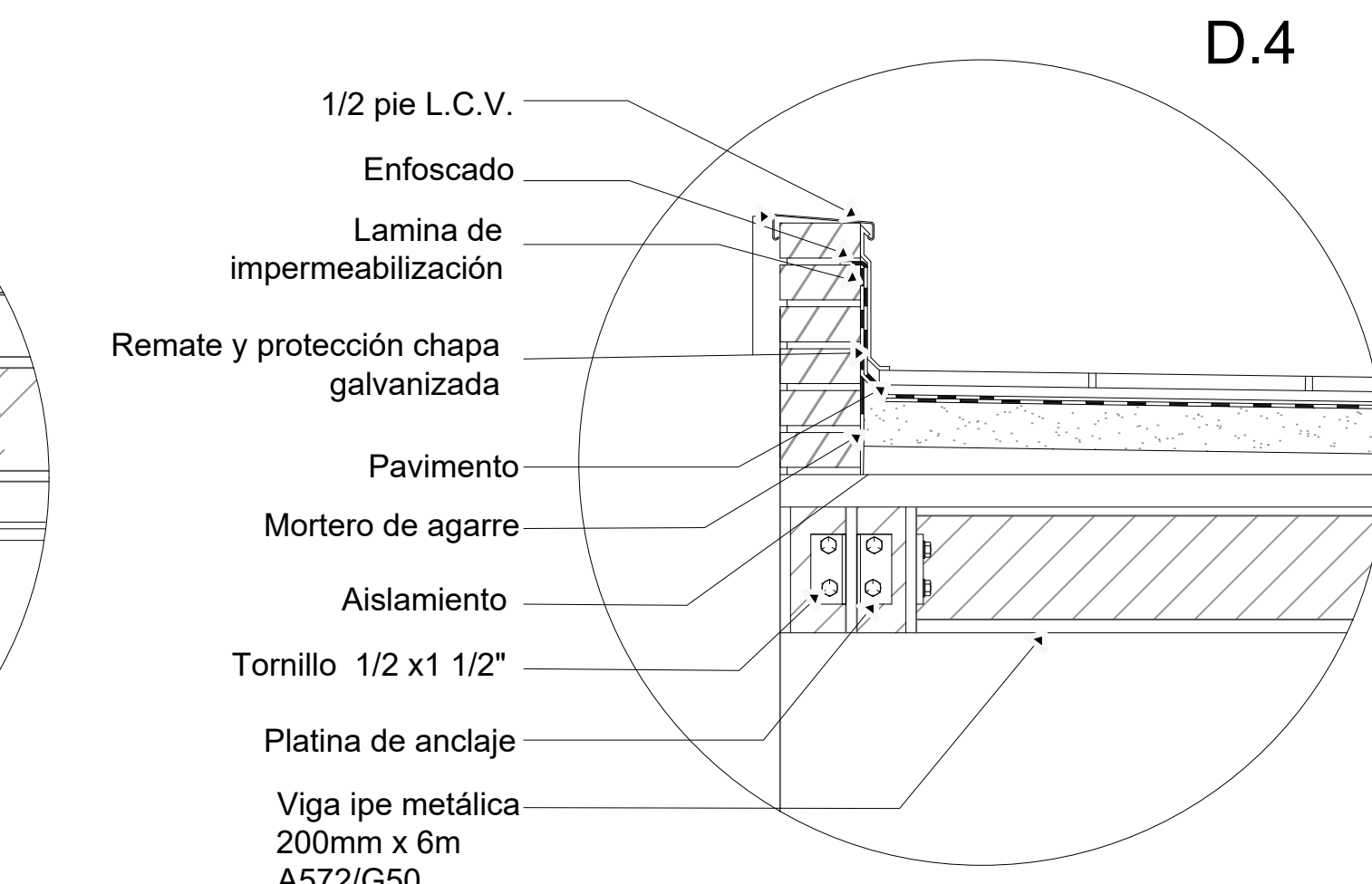
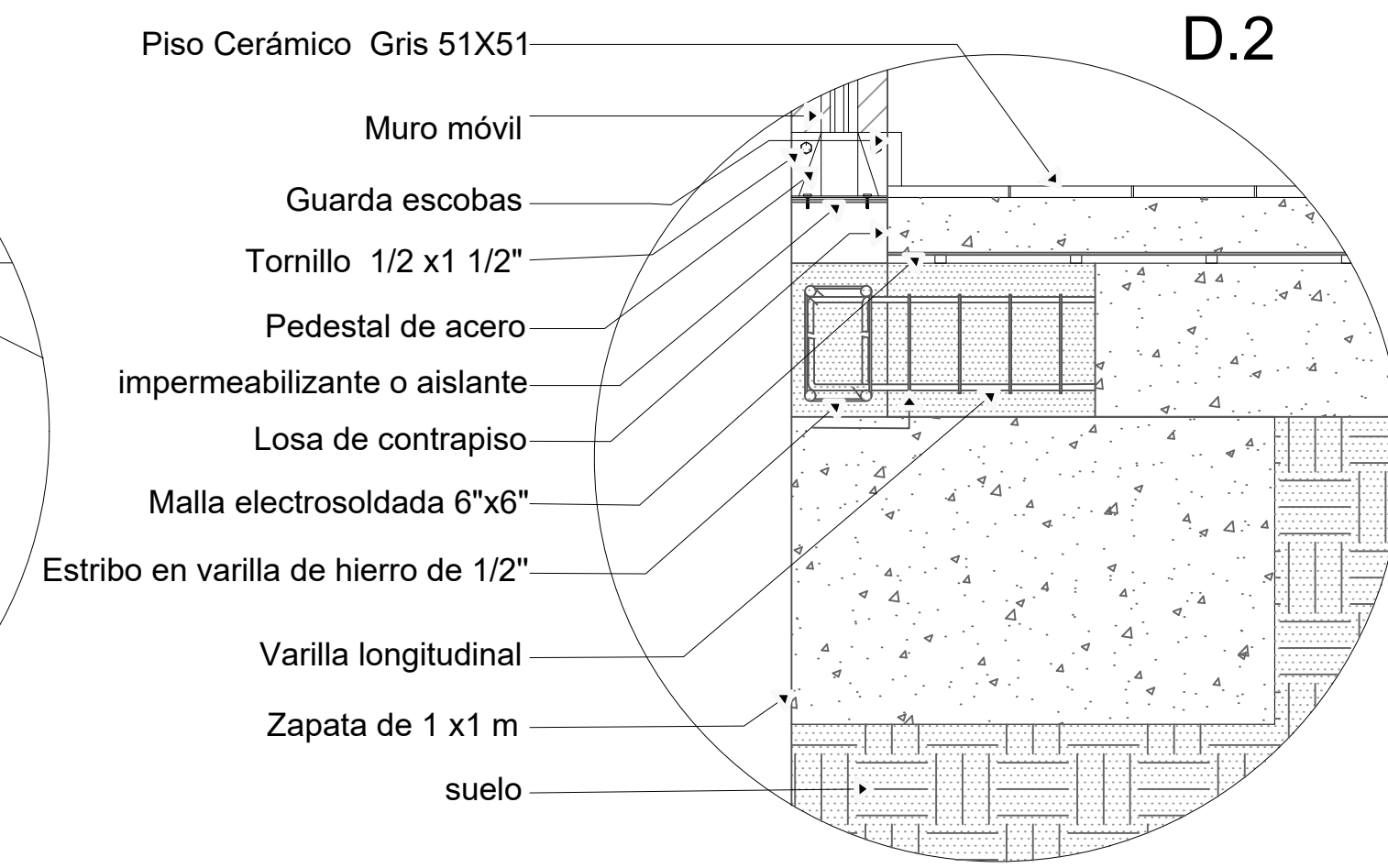
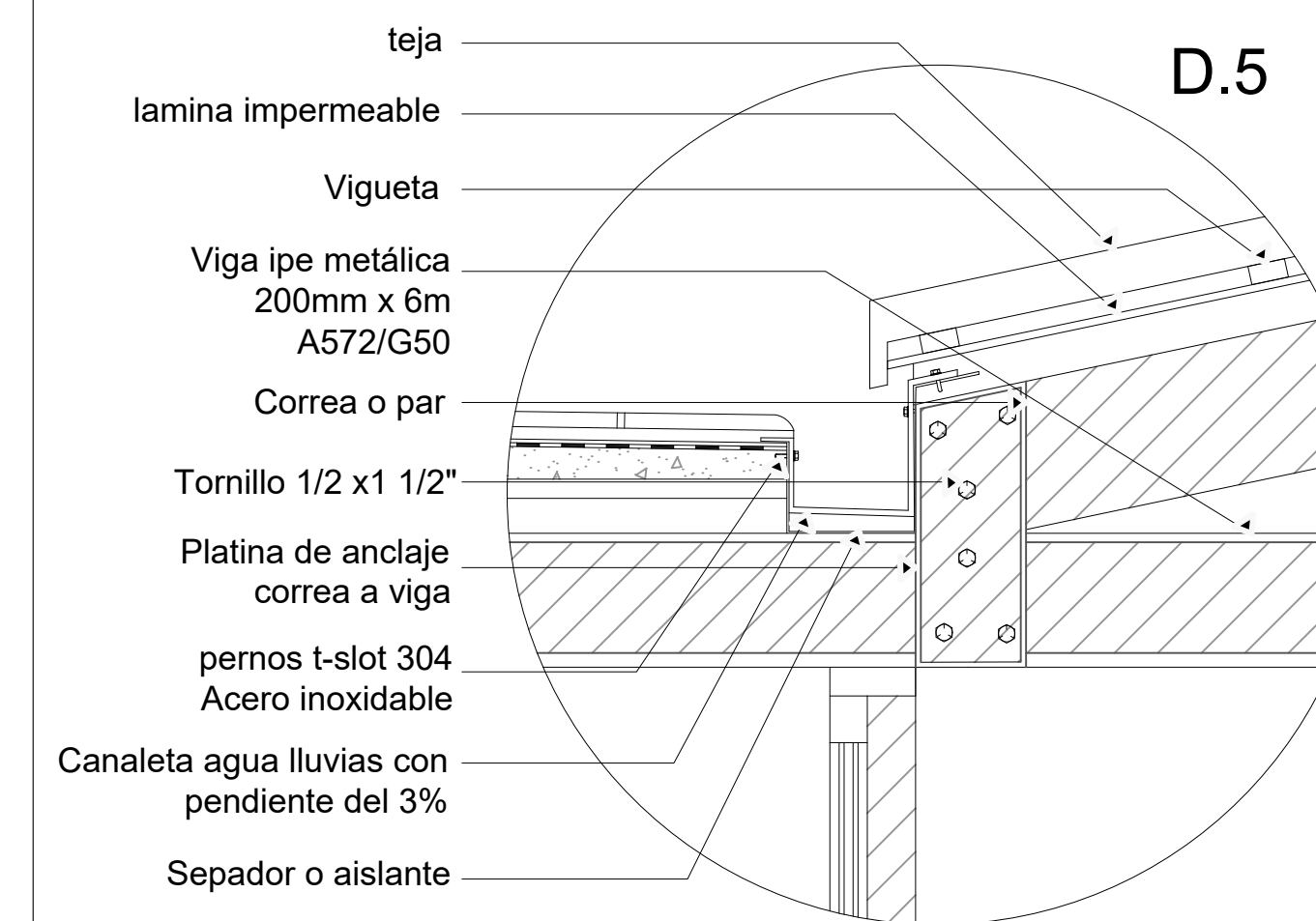
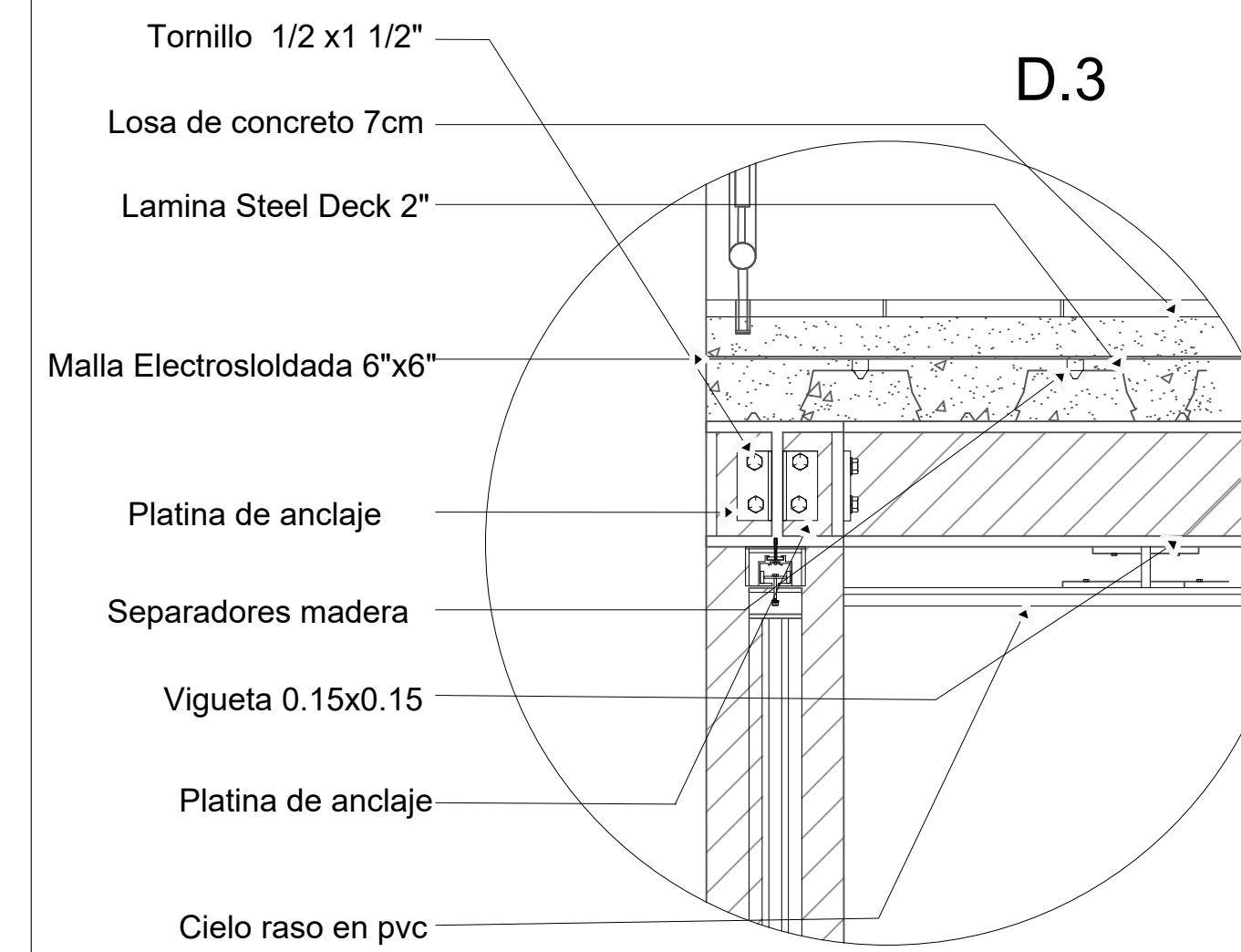
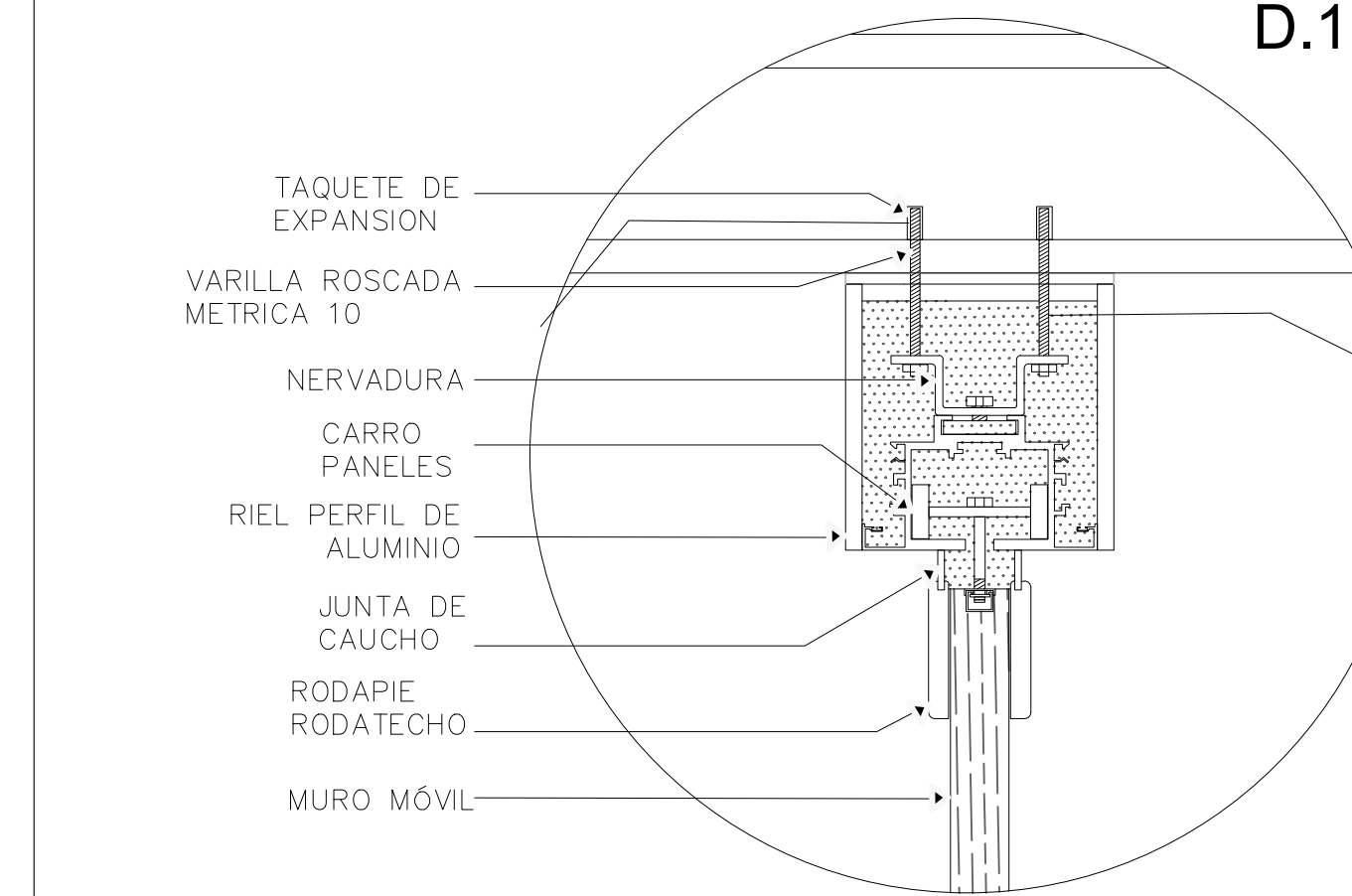
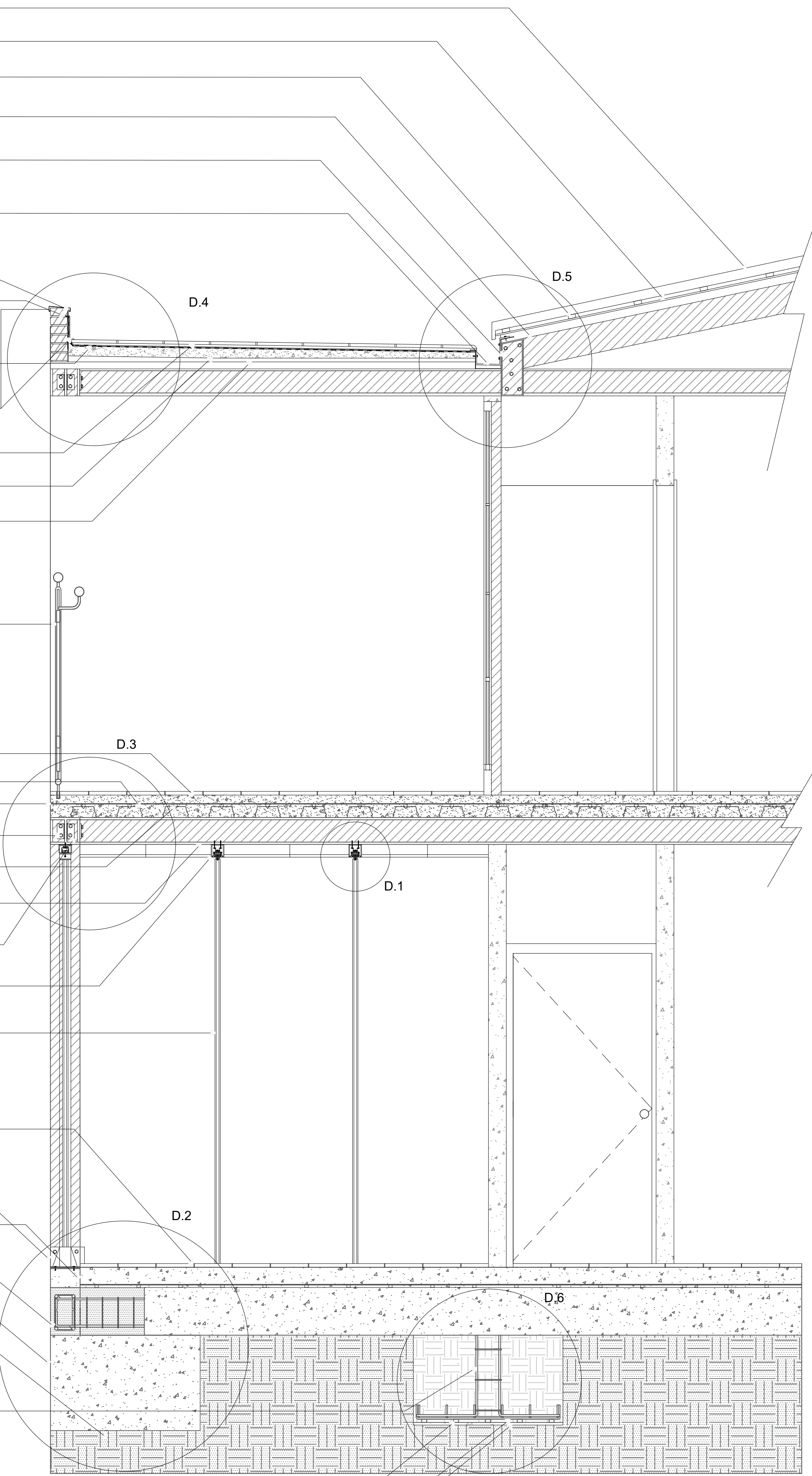

Tronco de columna 0.30 x 0.25 m
arm 4 Ø 12 mm
est. 1 Ø 6 mm c/ 0.20 m

Parrilla 1 Ø 10 mm c/ 0.18 m

separadores de madera

Solado de limpieza

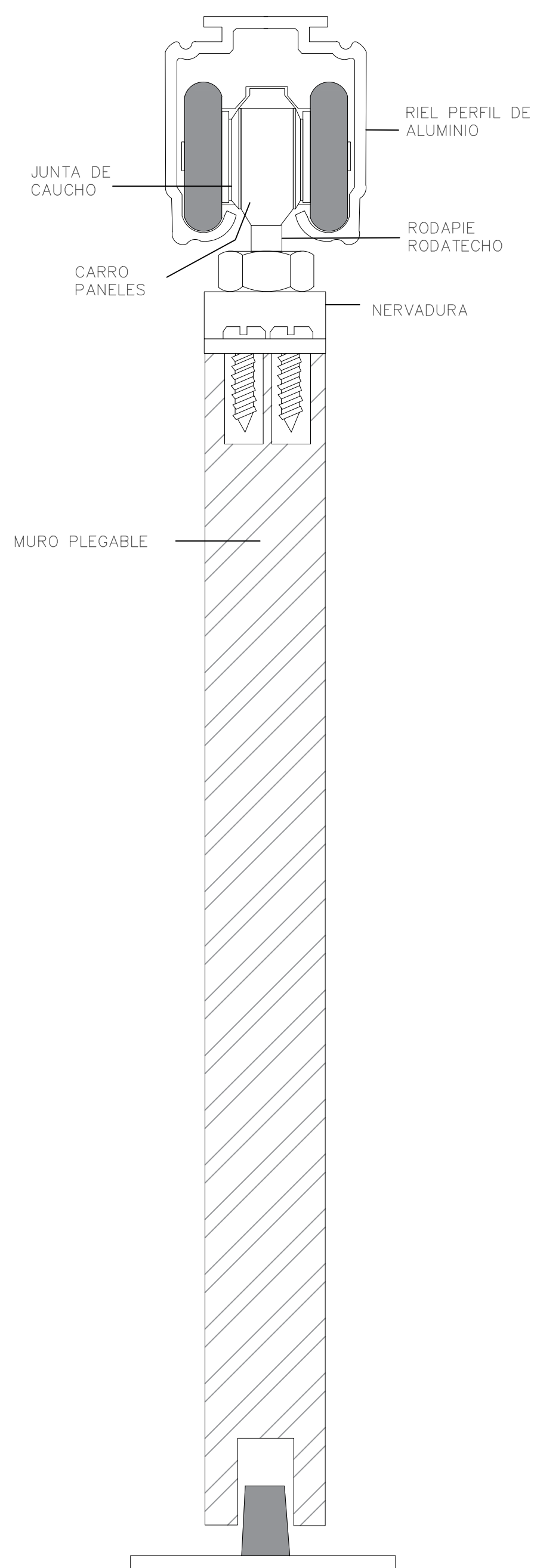
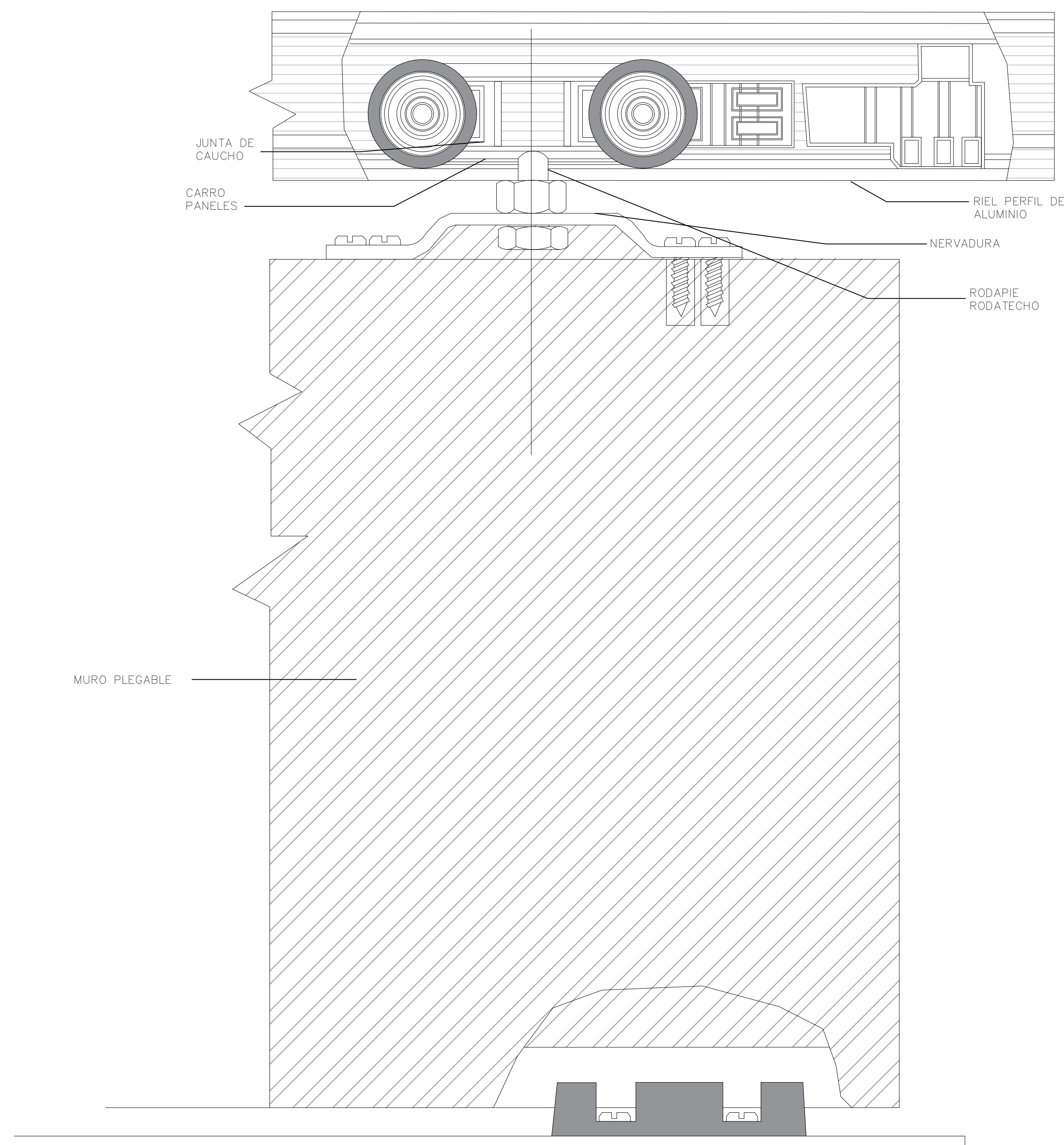

PL- No. **A16** DE **17**
Habitat versatil-vivienda social flexible
 LOCALIZACION
 SOACHA - CORDOBA MARICA

UNIVERSIDAD La Gran Colombia
 FACULTAD DE ARQUITECTURA
 INTEGRANTES
 Juan Diego Carreras Duarte
 Santiago Villamí Cubillos
 DIRECTOR DE GRUPO
 ARQ. JUAN PABLO PATERMINA
 BOGOTÁ D.C. BOGOTÁ D.C.
 PROYECTO TEMÁTICO DE GRADO
 PROFUNDIZACIÓN
X
 BOGOTÁ D.C. BOGOTÁ D.C.
 INTEGRANTES RESPONSABLES DEL DISEÑO:
 Juan Diego Carreras Duarte
 Santiago Villamí Cubillos
 CONTENIDO
 PROYECTO ARQUITECTÓNICO
 01 corte fachada
 02
 03
 04
 05
 PLANO DE REFERENCIA
 01
 02
 Convenciones :

 NORTE
 Autopista sur
 Detalle zonas de recreación pasiva
 Indicador de corte

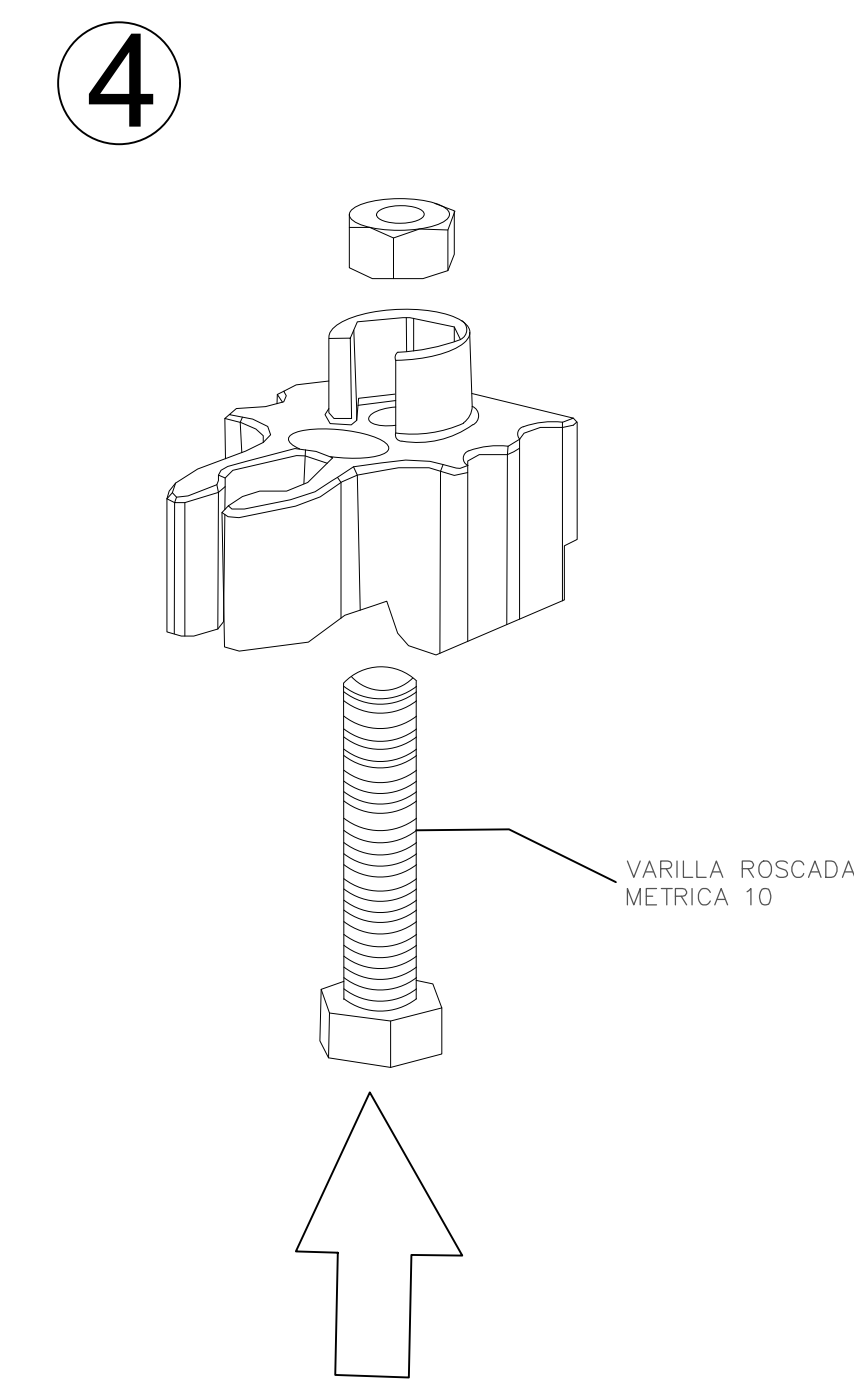
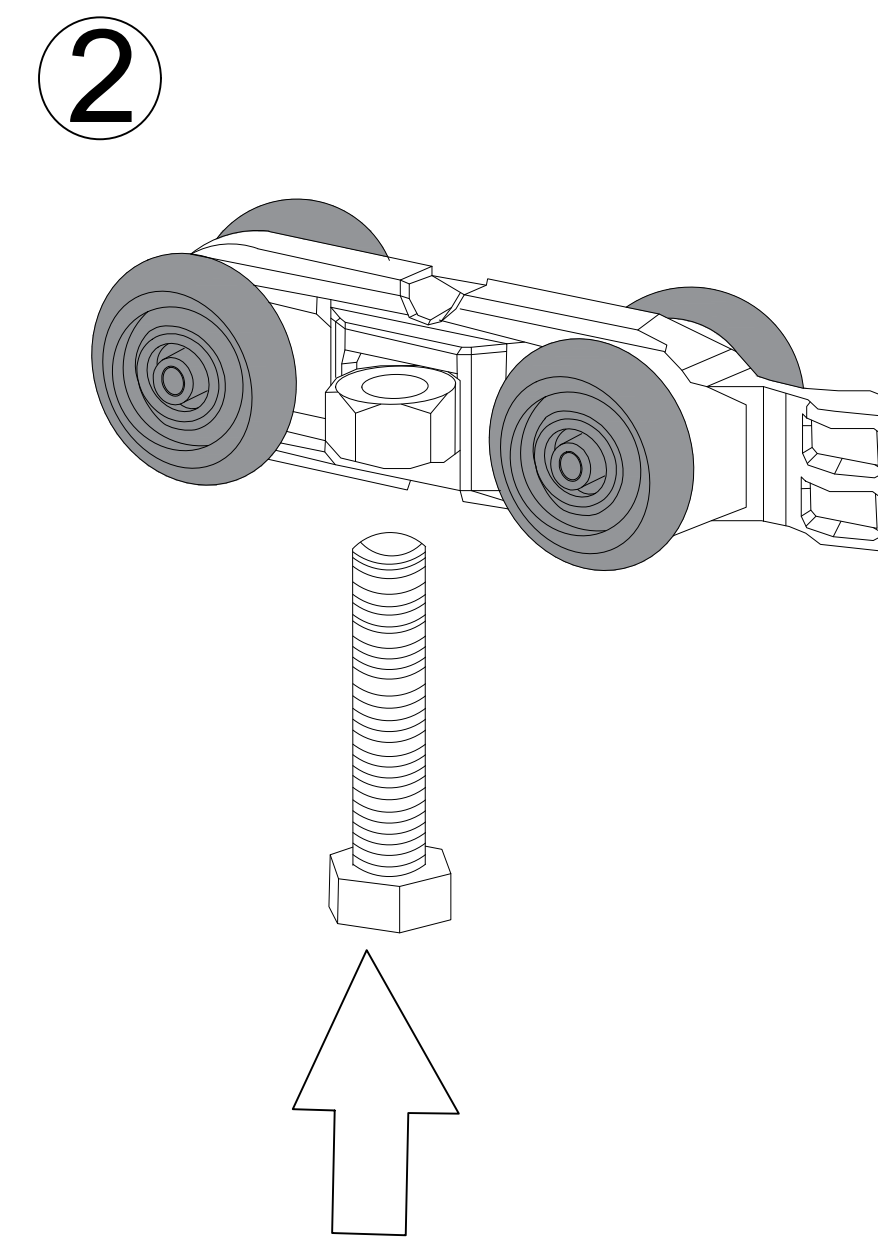
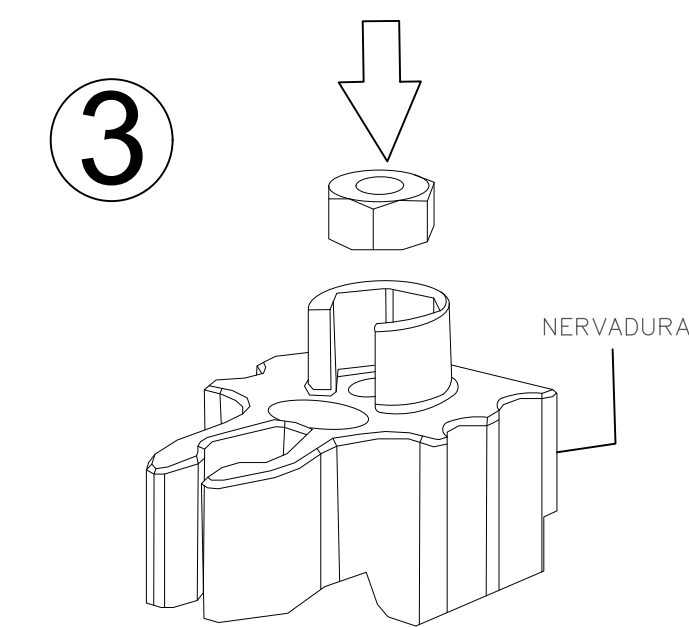
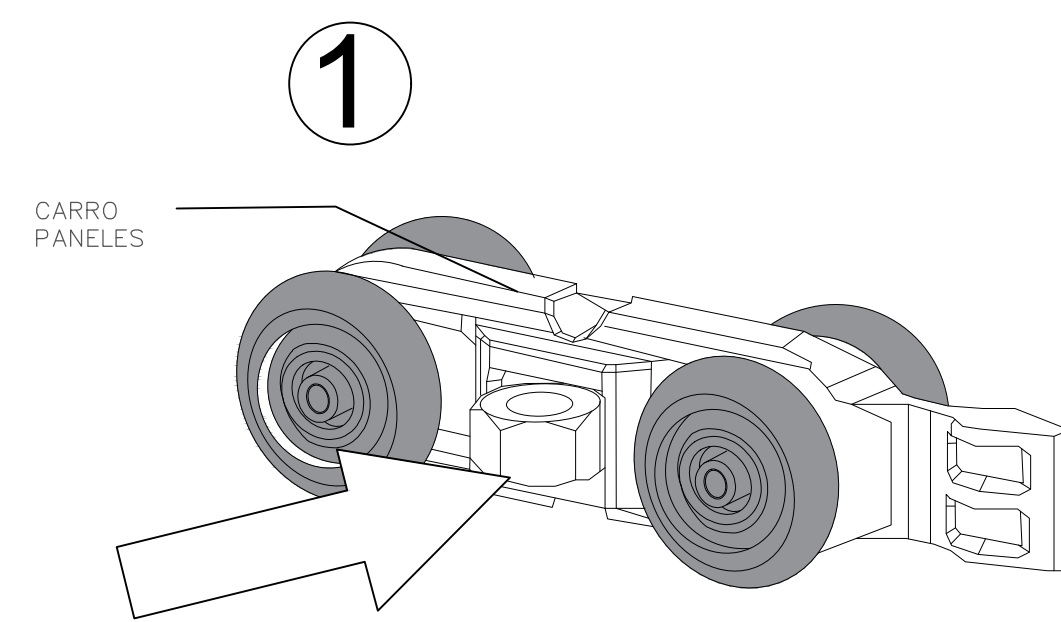
 CO A00
 Indicador de nivel

 N-48.5
 Indicador de detalle

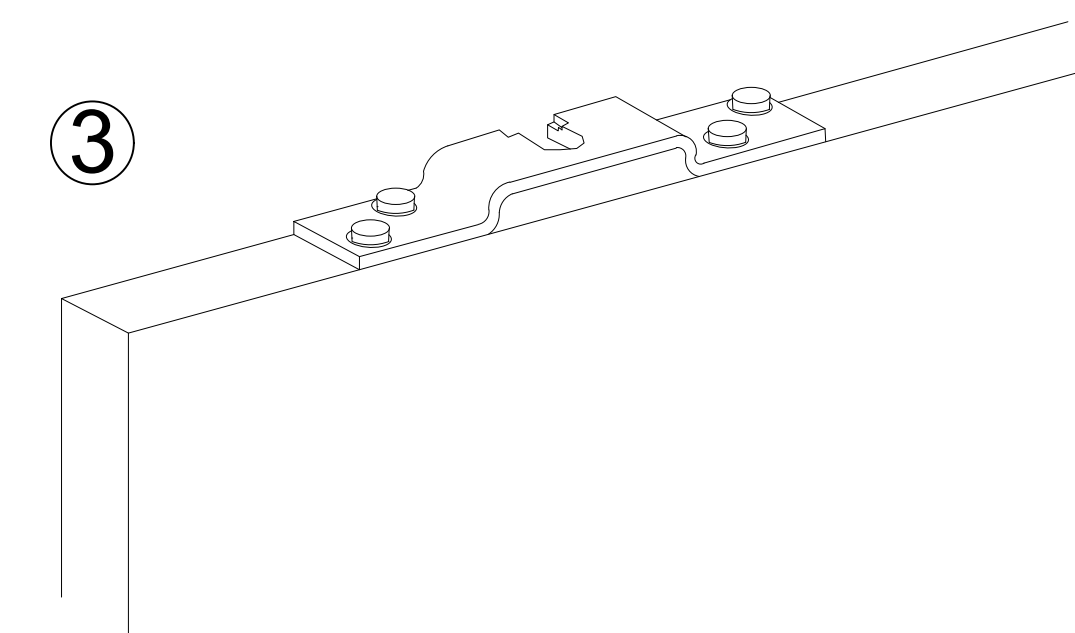
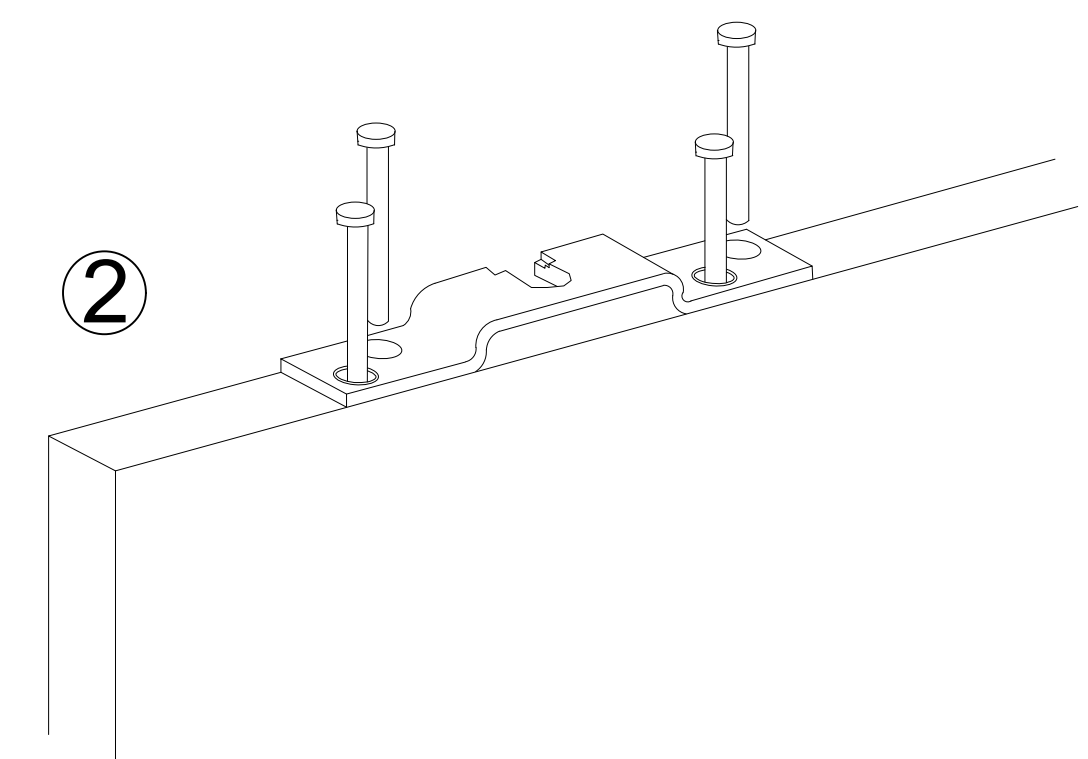
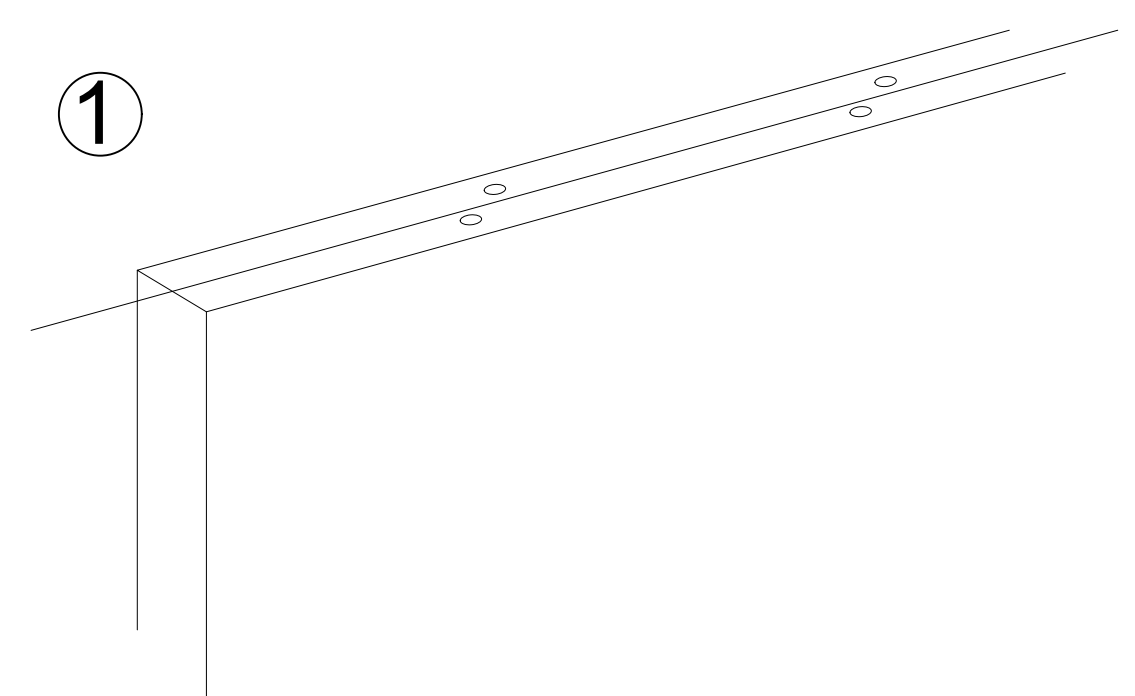
 D0

 D3
 Detalle viviendas

 DC0
 Detalles constructivos
 ESCALA:
 Indicada
 SELLOS:
 ANOTACIONES
 FECHA:
 DIC 2020 DIC 2020
 No. Observaciones Fecha
 1
 2
 3













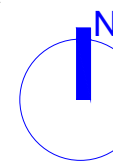

1 Detalle muro plegable
A-17 Escala :1 :25



1 Detalle instalación carro panel plegable
A-18 Escala :1 :10



1 Detalle instalación panel plegable a carro
A-17 Escala :1 :10

PL-No.	DE
A17	A17
Habitat versatil-vivienda social flexible	
LOCALIZACIÓN	
SOACHA - CUNDINAMARCA	
 UNIVERSIDAD La Gran Colombia FACULTAD DE ARQUITECTURA	
INTEGRANTES	
Juan Diego Carronera Duarte Santiago Vitiant Cubillos	
DIRECTOR DE GRUPO	
ARG. JUAN PABLO PATERMINA	
BOGOTÁ D.C.	BOGOTÁ D.C.
PROYECTO TEMÁTICO DE GRADO	
PROFUNDIZACIÓN	
X	
BOGOTÁ D.C.	BOGOTÁ D.C.
INTEGRANTES RESPONSABLES DEL DISEÑO:	
Juan Diego Carronera Duarte Santiago Vitiant Cubillos	
CONTENIDO	
PROYECTO ARQUITECTÓNICO	
01	
02	
03	
04	
05	
PLANO DE REFERENCIA	
01	
02	
Convenciones:	
NORTE	
S I M B O L O G I A	
	REINFORZO DE DISTRIBUCIÓN DE ALAMBRO (VAR)
	RODAPIE RODATECHO
	RODAPIE RODATECHO
	RODAPIE RODATECHO CON LUB.
	RODAPIE RODATECHO CON LUB.
	PUNTO CENTRAL
	ARQUE
	PANEL FOLDABLE
	REGULADOR ELÉCTRICO
	BAJADA
	ASISTENTE
	MEJOR INFORMACION
ESCALA: Indicada	
SELLOS:	
ANOTACIONES	
NOMBRE DEL ARCHIVO: HABITAD VIVIL-VIVIENDA FLEXIBLE	
FECHA:	
DIC 2020	DIC 2020