

ANÁLISIS MULTIDIMENSIONAL

- RESCATAR
- RENOVAR
- REPENSAR
- VOLVER

Puerto Gaitán está a 189 kilómetros al oriente de Villavicencio y es una de las regiones petroleras por excelencia. Existe una carretera desde la capital departamental y un aeropuerto municipal. Puerto Gaitán es un municipio colombiano del departamento Meta ubicado en la región del río Manacacias y es uno de los municipios con mayor área del departamento con 17.499 km².

COLOMBIA

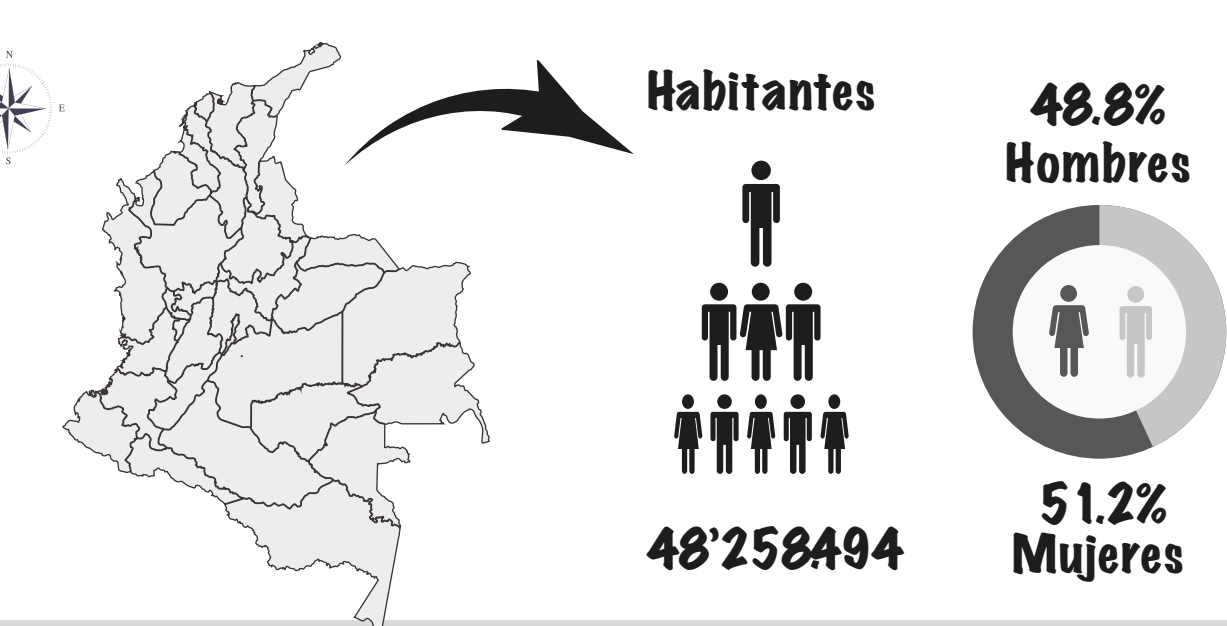

META

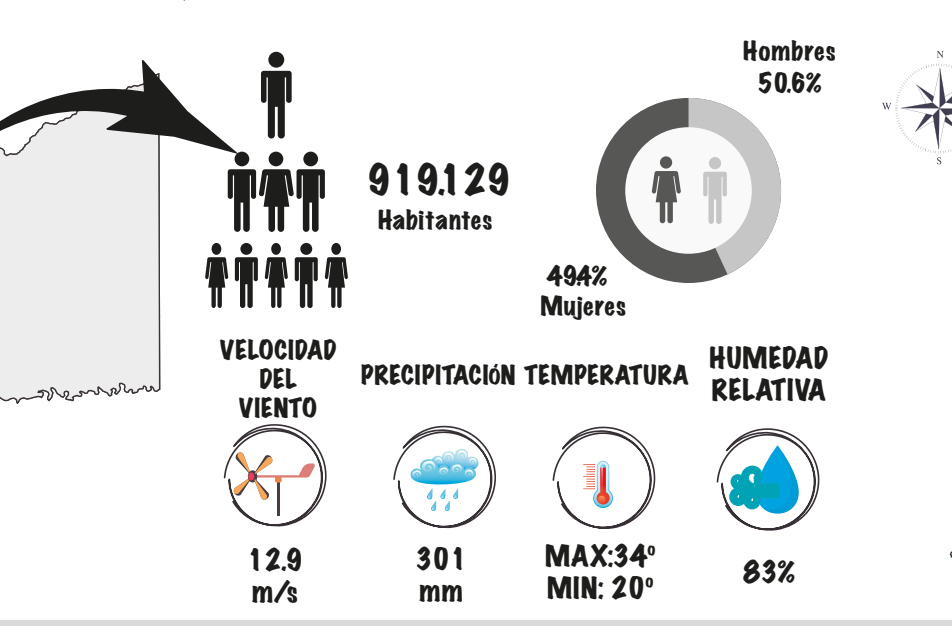

PUERTO GAITÁN

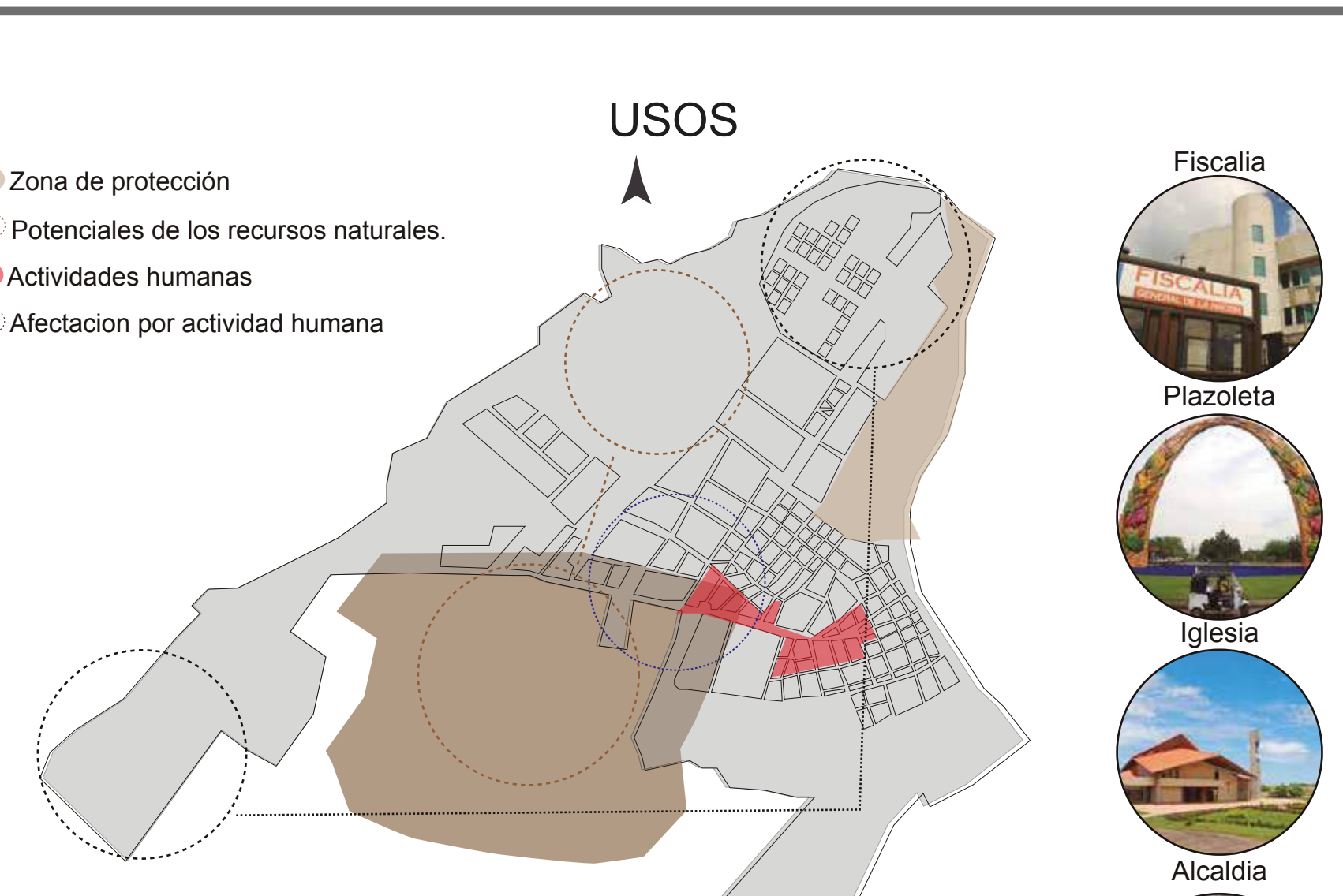
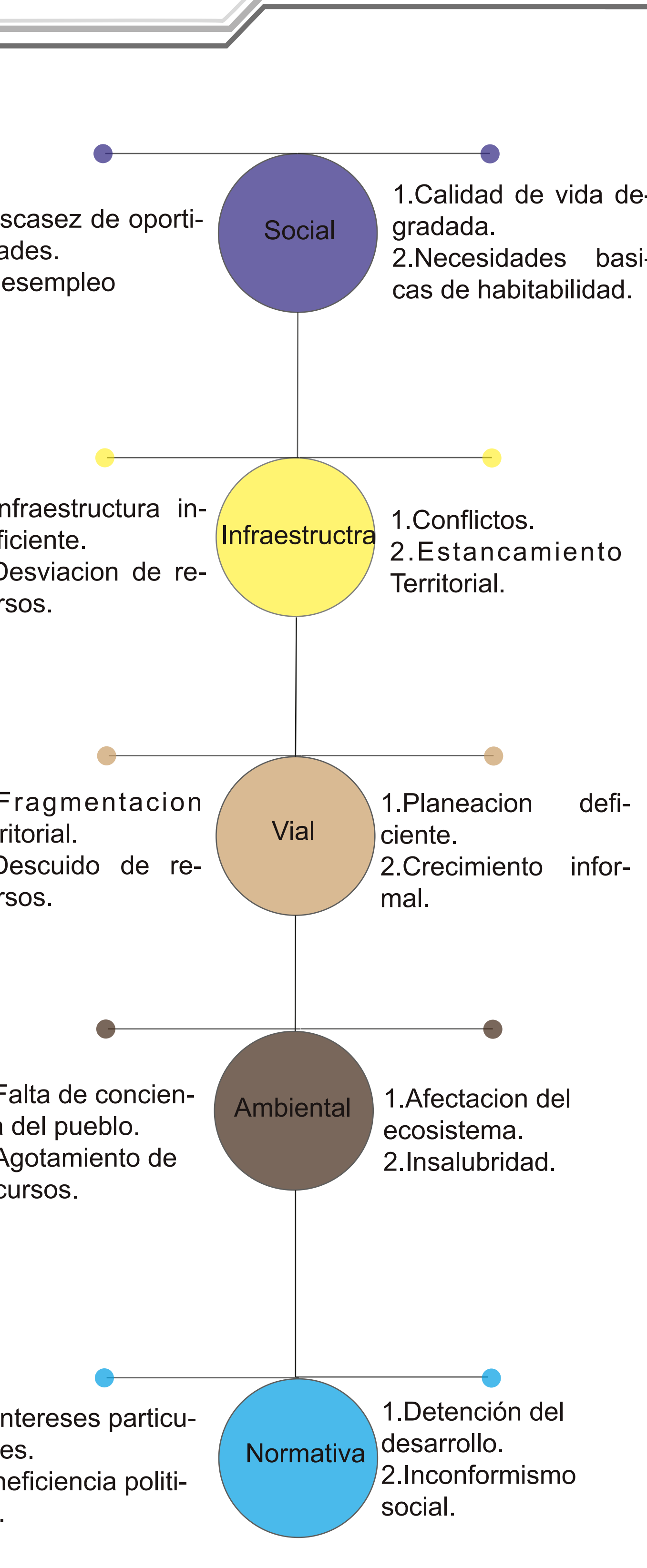
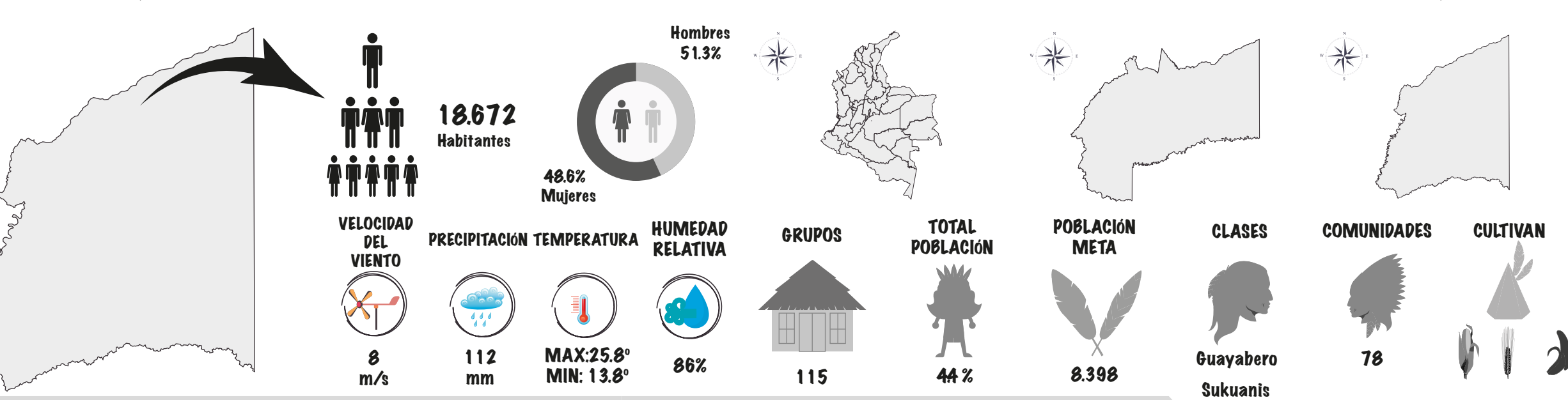

El casco urbano del municipio cuenta con la presencia de predio de uso dotacional y de servicios, así no se encuentran en óptima calidad y no son suficientes para la cantidad de población que los demanda.

Encontramos que el municipio cuenta con gran variedad dotacional pero su infraestructura no abarba la cantidad de pobladores que se acantan en el municipio, lo cual encontramos que tiene un escaso E.O.T y puede desmoronar la infraestructura



Podemos observar que el municipio cuenta con tres zonas de afectación por los hombres, los cuales si la demanda de población aumenta el crecimiento de la apropiación informal van avarcar las zonas que cuentan con potenciales de recursos naturales lo cual puede llegar a alterar su potencial agropecuario.

La contaminación y el deterioro del municipio deteriora e influye en las condiciones de vida, la diversidad del suelo potencializa la explotación de los recursos naturales sin deteriorar el ambiente, así compactando el uso del suelo sin fragmentar su uso del territorio.

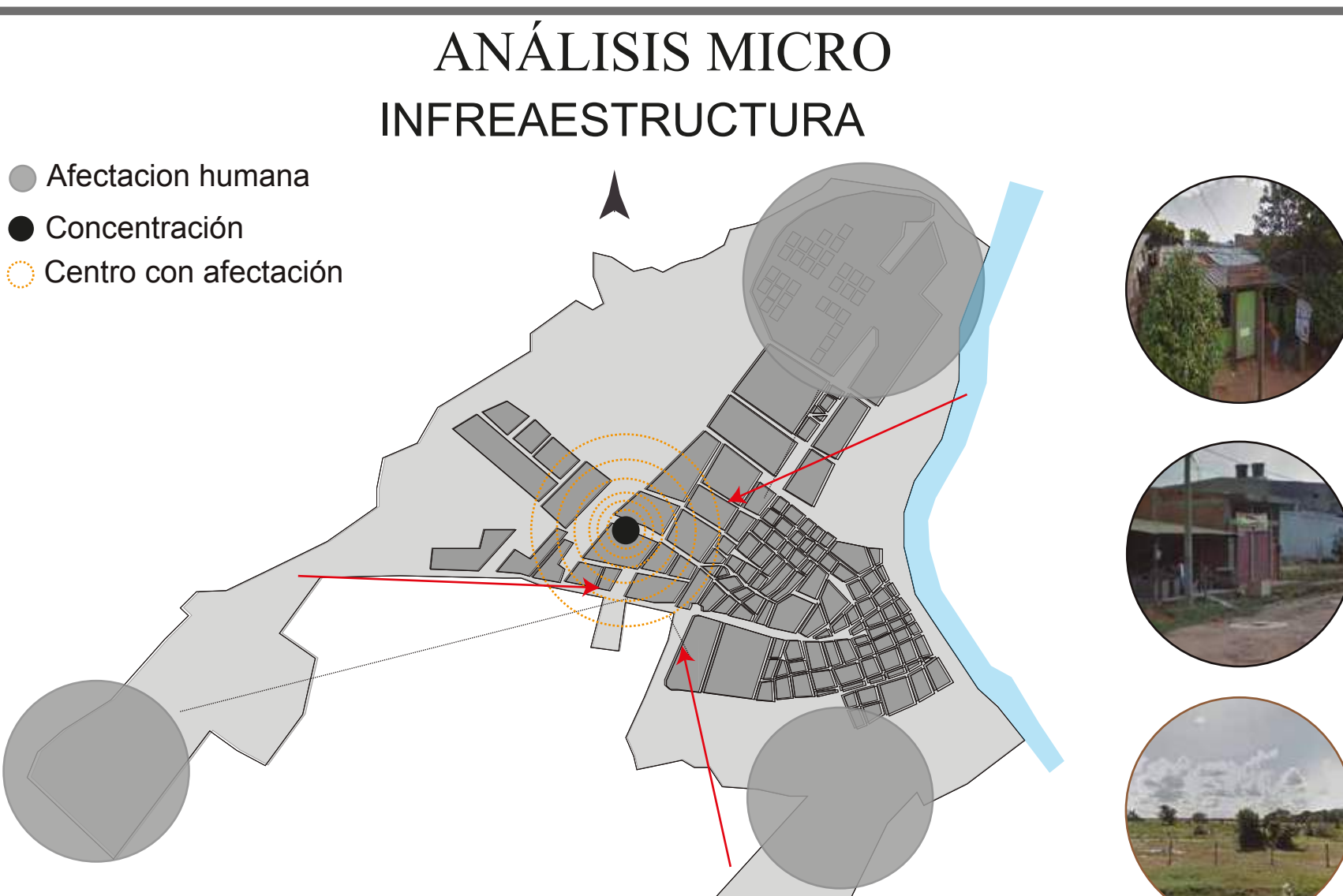

Puerto Gaitán ubicado a orillas del río Manacacias. Es sede de la refinera del petróleo del departamento y uno de los más calurosos del departamento meta, el petróleo ha sido el producto que mueve la economía de la región.

Esto causando un estancamiento en el desarrollo de las condiciones de mejorar la calidad de vida complementado con la deficiencia estructural de esta manera se incrementa el déficit de habitabilidad y la salubridad produciendo una tasa de mortandad alta.



De acuerdo a esto localizamos las 3 zonas con mayor afectación de vivienda informal, lo cual identificamos que se encuentran en los tres extremos de Puerto Gaitán, esto nos genera un triángulo delimitando las zonas más afectadas y un acercamiento mayor al lote de intervención.

El crecimiento informal genera sobreutilización de suelo así deteriorando las características agropecuarias del municipio.

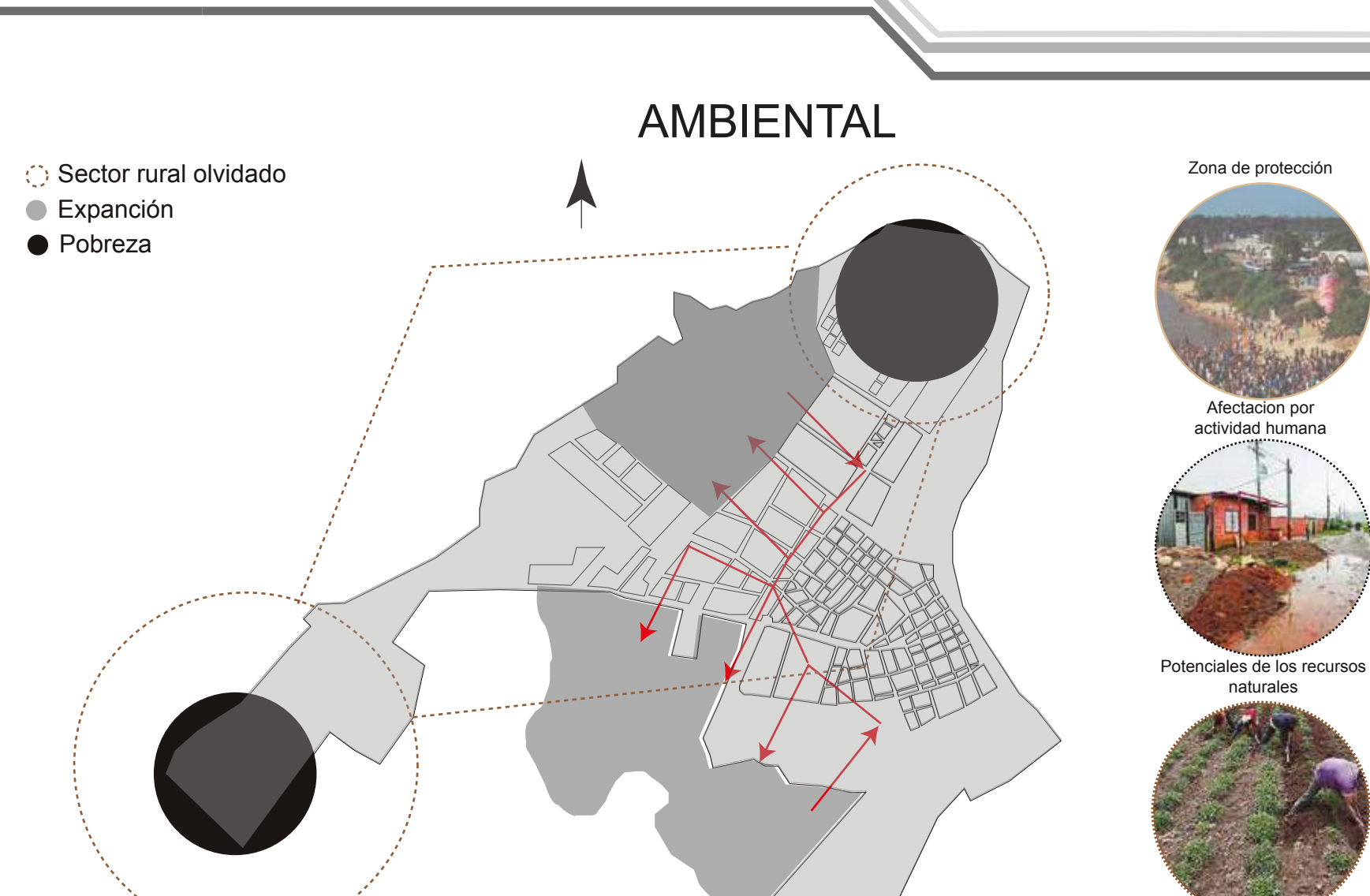

Puerto Gaitán cuenta con grandes recursos naturales lo cual incrementa el potencial agropecuario del sector pero las afectaciones por actividad humana van limitando este potencial produciendo un deterioro del ecosistema.

Las riquezas de sus grandes extensiones de su suelo rural se pueden aprovechar al igual que los recursos económicos por la extracción petrolera, sin generar daños perjudiciales a futuro y ayudando con el bienestar de los recursos naturales.

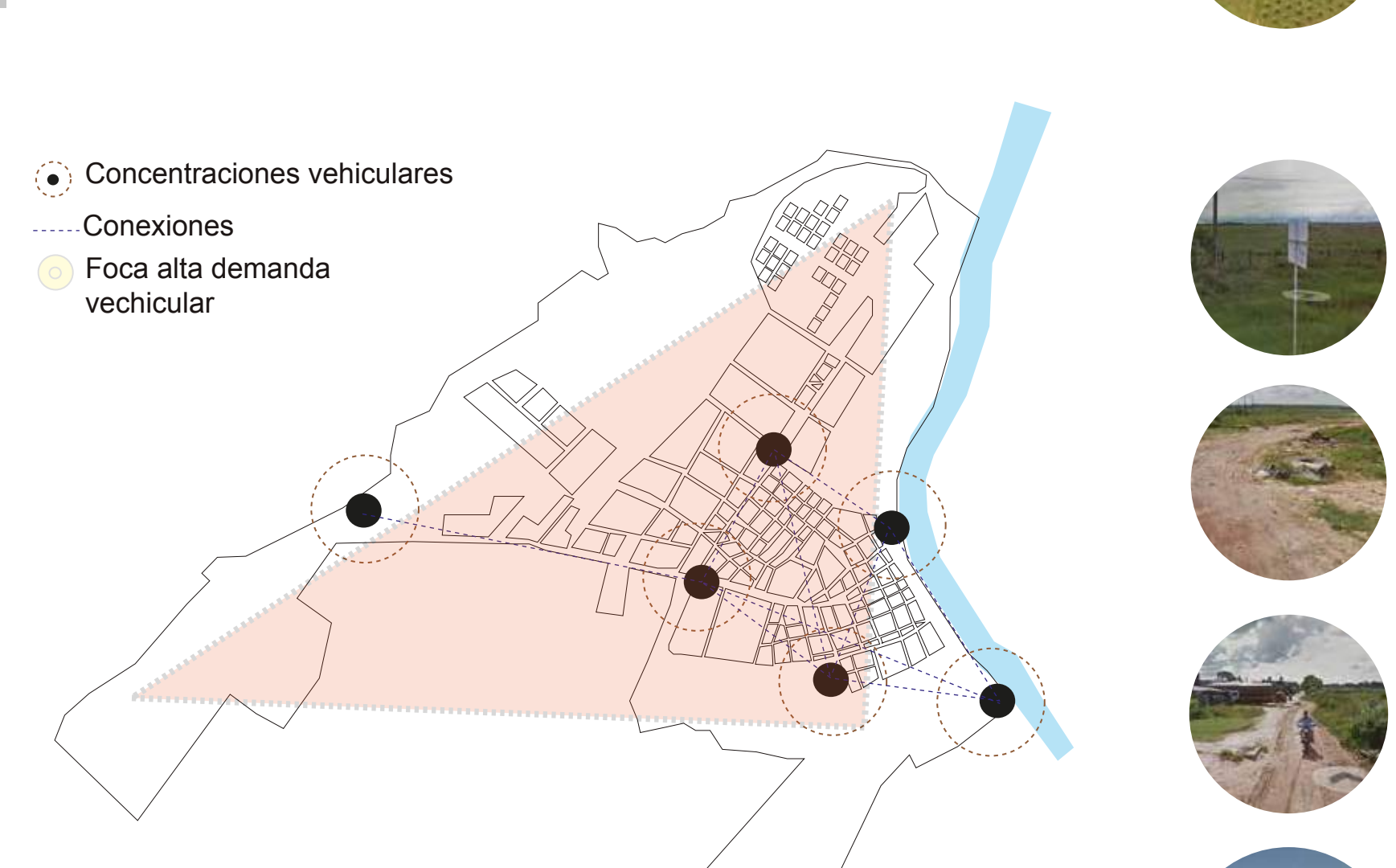

Encontramos dos puntos que cuentan con un potencial en el casco urbano están muy cerca a los focos de contaminación los cuales se vuelven una envolvente para seleccionar el lote y tener una aproximación.

El déficit vial disminuye el aprovechamiento que nos brinda, causando estancamientos del desarrollo municipal generando el uso indebido de los suelos y los recursos que nos brinda.

