

TABLA DE CONTENIDO

1. Plano de localizacion	1	8. Planta Bloque administrativo y plazoleta de comidas.....	24
2. Planta urbana	2	8.1 Planta de cubierta	25
3. Planta general	3	8.2 Fachadas	26
4. Plano de cubiertas	4	8.3 Cortes	27
5. Planta arquitectonica centro de acopio	5		
5.1 Planta de cubierta	6		
5.2 Fachadas	7		
5.3 Cortes	8		
5.4 Planta de cimentacion	9		
6. Planta Arquitectonica plaza de mercado	10		
6.1 Planta de cubierta	11		
6.2 Fachadas	12		
6.3 Cortes	13		
6.3 isometricos explotados	14		
6.4 Planta Estructural	14		
6.5 Detalle Estructural	15		
6.5 Planta Electrica	16		
6.5 Planta hidraulica	17		
6.5 Planta Sanitario	18		
7. Planta Arquitectonica plaza de ganadera	19		
7.1 Planta de cubierta	20		
7.2 Fachadas	21		

CREADO CON UNA VERSION PARA ESTUDIANTES DE AUTODESK

CREADO CON UNA VERSION PARA ESTUDIANTES DE AUTODESK

PLANO No:	27
 <p>UNIVERSIDAD La Gran Colombia</p> <p>UNIVERSIDAD LA GRAN COLOMBIA Carrera 5 N° 12B 23 BOGOTÁ D.C., COLOMBIA.</p>	
FACULTAD DE ARQUITECTURA	
OPCION ENFASIS DE GRADO	
DIRECTOR:	
ARQ. MG. IVAN DARIO SÁNCHEZ PINZÓN	
ESTUDIANTES:	
Cristhian Camilo Salamanca Aranguren Juan Camilo Perdomo Puido	
PROYECTO:	
 <p>MULTICENTRO AGRICOLA DEL DEPARTAMENTO DE BOYACÁ</p> <p>Multi Centro Agrícola De Departamento De Tunja</p>	
SUB-PROYECTO:	
MULTICENTRO AGRICOLA	
CONTENIDO:	
INDICE	
PLANO DE LOCALIZACIÓN:	
NOTA: ESCALA 1 150_25	FECHA JUNIO-12-2020
PLANO No:	PLANCHA No:
	DE: 00

|||—|||

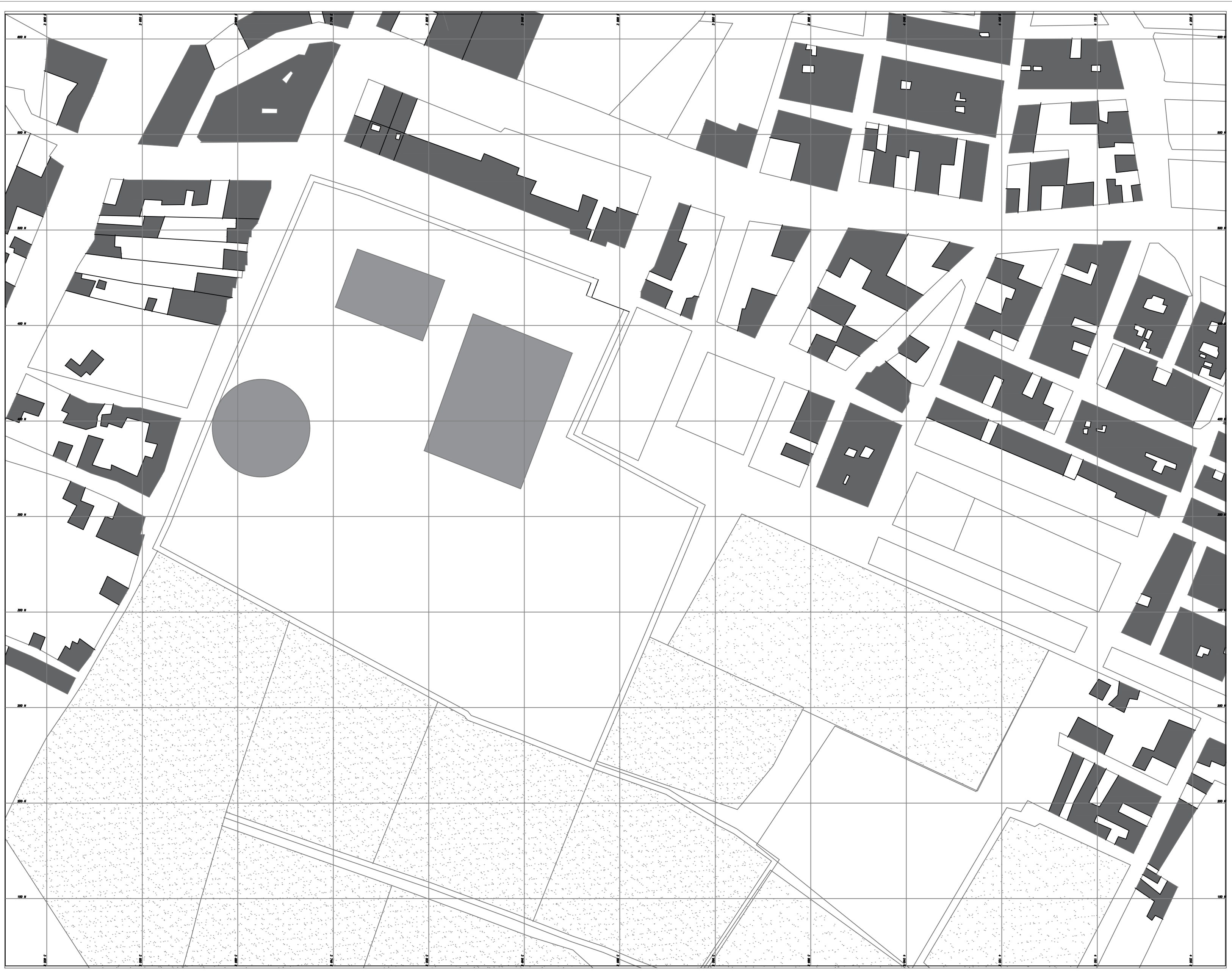

PLANO No: 1 DE: 00

UNIVERSIDAD La Gran Colombia
UNIVERSIDAD LA GRAN COLOMBIA
Carrera 5 N° 12B 23
BOGOTÁ D.C., COLOMBIA.

FACULTAD DE ARQUITECTURA

OPCION ENFASIS DE GRADO

DIRECTOR:
ARQ.MG IVAN DARIO SANCHEZ PINZON

ESTUDIANTES:
Cristhian Camilo Salamanca Aranguren
Juan Camilo Perdomo Pulido

PROYECTO:
MULTICENTRO AGRICOLA
DEL DEPARTAMENTO DE TUNJA
Multi Centro Agricola
De Departamento De Tunja

SUB-PROYECTO:
Plano de localizacion

CONTENIDO:
Localización de proyecto y datos normativos

PLANO DE LOCALIZACIÓN:

NOTA: ESCALA 1_10000-1500 FECHA MAYO-2020

CUADRO NORMATIVO		
	UND	ÁREA
Area Bruta	M2	52.680
Área De Cesión	M2	4.500
Área Neta Urbanizable	M2	48.182
Índice De Ocupación	%	0.6
Área Máxima De Ocupación	M2	28.909
Índice De Construccion	%	0.9
Área Máxima De Construcción	M2	26.018



PLANO N°: 27

UNIVERSIDAD La Gran Colombia
 UNIVERSIDAD LA GRAN COLOMBIA
 Carrera 5ª N° 12B 23
 BOGOTÁ D.C., COLOMBIA.

FACULTAD DE ARQUITECTURA

OPCION ENFASIS DE GRADO

DIRECTOR:

ARQ.MG IVAN DARIO SANCHEZ PINZON

ESTUDIANTES:

Cristhian Camilo Salamanca Aranguren
 Juan Camilo Perdomo Pulido

PROYECTO:

MULTICENTRO AGRICOLA
 DEL DEPARTAMENTO DE TUNJA

Multi Centro Agrícola
 De Departamento De Tunja

SUB-PROYECTO:

Multi Centro Agrícola

CONTENIDO:

Planta Urbana

PLANO DE LOCALIZACIÓN:

NOTA: ESCALA 1_700 FECHA JUNIO-12-2020

PLANO N°: PLANCHA N°: DE: 00

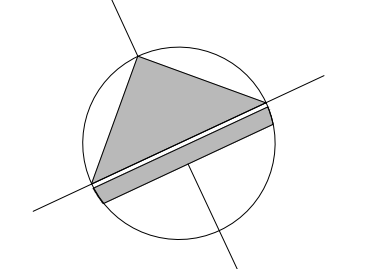
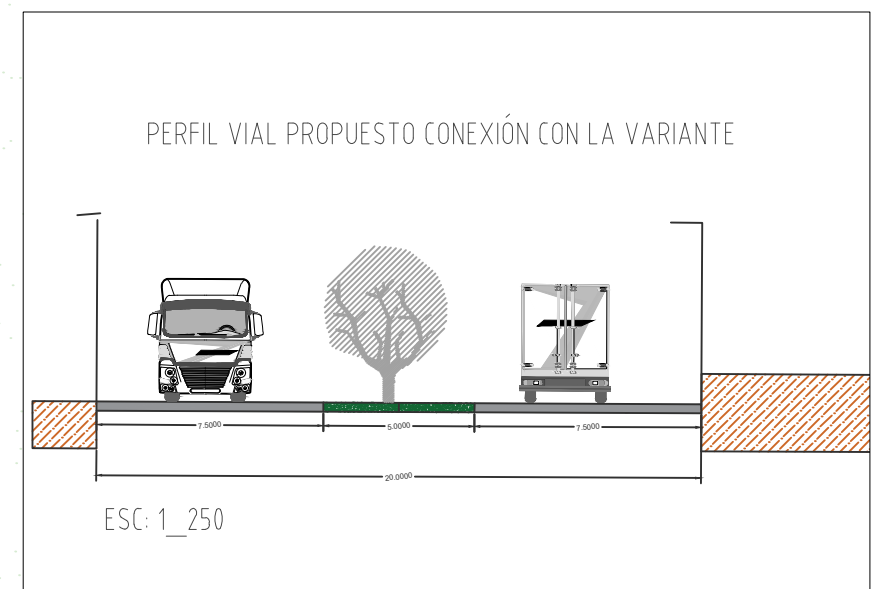



CUADRO DE ÁREAS GENERAL		
PLAZA DE MERCADO	M2	8.348
PLAZOLETA DE COMIDAS	M2	2.050
BLOQUE ADMINISTRATIVO	M2	2.817
CENTRO DE ACOPIO	M2	8.846
PLAZA GANADERA	M2	1.658
ÁREA TOTAL OCUPADA	M2	19.817

PLANO N°: 00
DE: 27

UNIVERSIDAD La Gran Colombia
UNIVERSIDAD LA GRAN COLOMBIA
Carrera 5 N° 12B 23
BOGOTÁ D.C., COLOMBIA.

FACULTAD DE ARQUITECTURA

OPCION ENFASIS DE GRADO

DIRECTOR:
ARQ.MG IVAN DARIO SANCHEZ PINZON

ESTUDIANTES:
Cristián Camilo Salamanca Aranguren,
Juan Camilo Perdomo Pulido

PROYECTO:
MULTICENTRO AGRICOLA
DEL DEPARTAMENTO DE TUNJA

Multi Centro Agricola
De Departamento De Tunja

SUB-PROYECTO:
Multi Centro Agrícola

CONTENIDO:
Planta General

PLANO DE LOCALIZACIÓN:

NOTA: ESCALA
1 : 500

PLANO N°:
PLANCHA N°:
DE: **00**

CREADO CON UNA VERSION PARA ESTUDIANTES DE AUTODESK

CREADO CON UNA VERSION PARA ESTUDIANTES DE AUTODESK



PLANO N°	27
 <p>UNIVERSIDAD La Gran Colombia</p>	
<p>UNIVERSIDAD LA GRAN COLOMBIA Carrera 5ª N° 12B 23 BOGOTÁ D.C., COLOMBIA.</p>	
<p>FACULTAD DE ARQUITECTURA</p>	
<p>OPCION ENFASIS DE GRADO</p>	
<p>DIRECTOR:</p>	
<p>ARQ.MG IVAN DARIO SANCHEZ PINZON</p>	
<p>ESTUDIANTES:</p>	
<p>Cristhian Camilo Salamanca Aranguren Juan Camilo Perdomo Pulido</p>	
<p>PROYECTO:</p>	
 <p>MULTICENTRO AGRICOLA DEL DEPARTAMENTO DE TUNJA</p>	
<p>Multi Centro Agrícola De Departamento De Tunja</p>	
<p>SUB-PROYECTO:</p>	
<p>Multi Centro Agrícola</p>	
<p>CONTENIDO:</p>	
<p>Planta Cubiertas</p>	
<p>PLANO DE LOCALIZACIÓN:</p>	
NOTA: ESCALA	FECHA
1 : 400	JUNIO-12-2020
PLANO N°:	PLANCHA N°:
	DE: 00

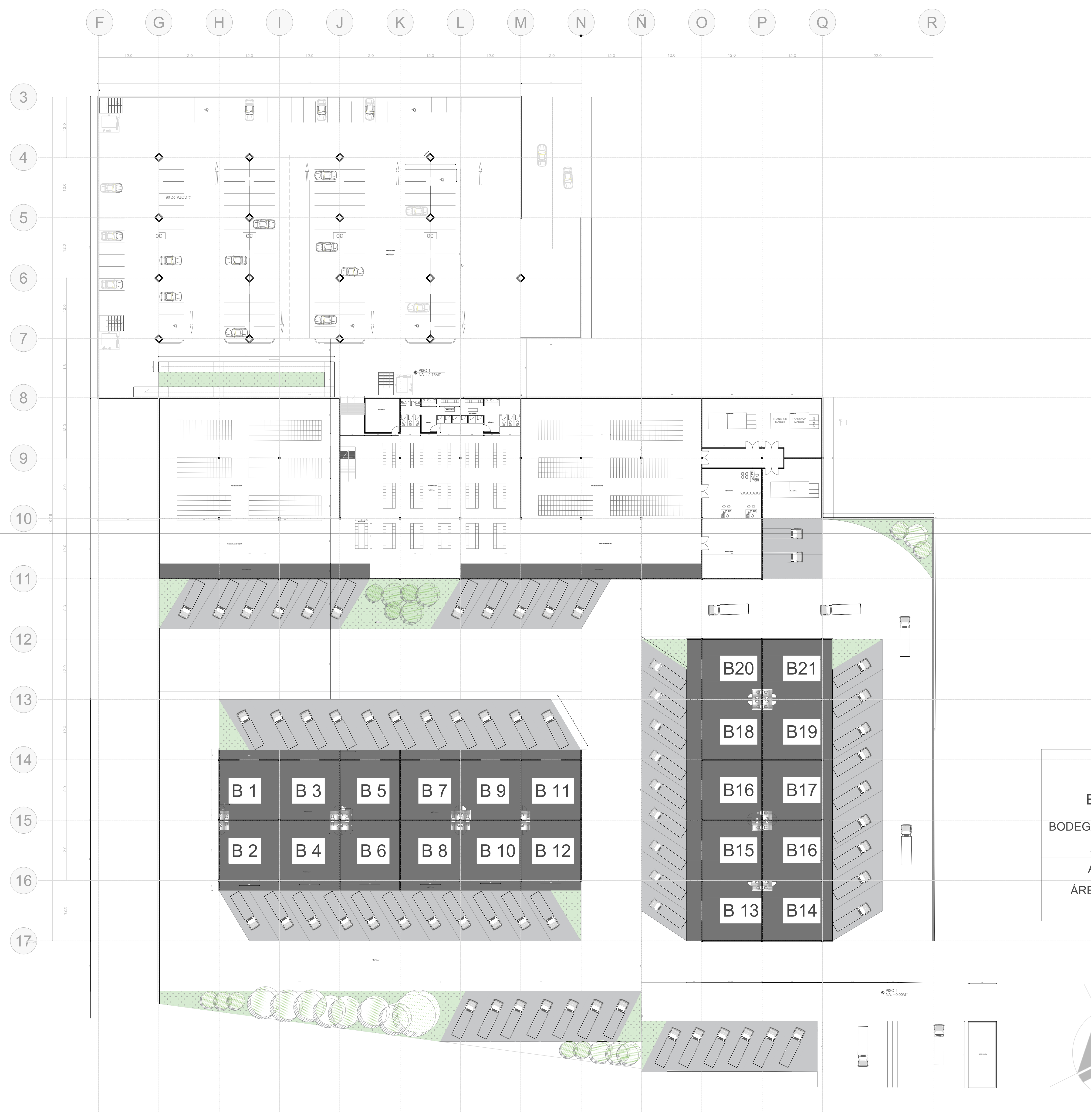

CUADRO DE ÁREAS		
Bodegas De Venta	M2	3.763
BODEGAS DE ALMACEN GENERAL	M2	2.356
AREA DE PROCESO	M2	931
AREA DE SERVICIOS	M2	208
ÁREA DE PARQUEADEROS	M2	5.000
ÁREA TOTAL	M2	12.258

PLANCHA No: 27

UNIVERSIDAD La Gran Colombia
Carrera 5 N° 12B 23
BOGOTÁ D.C., COLOMBIA

FACULTAD DE ARQUITECTURA

OPCION ENFASIS DE GRADO

DIRECTOR:
ARQ.MG IVAN DARIO SANCHEZ PINZON

ESTUDIANTES:
Cristhian Camilo Salamanca Aranguren
Juan Camilo Perdomo Pulido

PROYECTO:
MULTICENTRO AGRICOLA
DEL DEPARTAMENTO DE BOYACA
Multi Centro Agricola
De Departamento De Tunja

SUB-PROYECTO:
Centro De Acopio

CONTENIDO:
Planta Arquitectonica

PLANO DE LOCALIZACION:

NOTA: ESCALA 1:300 FECHA JUNIO-12-2020

PLANO No: PLANCHA No: 00

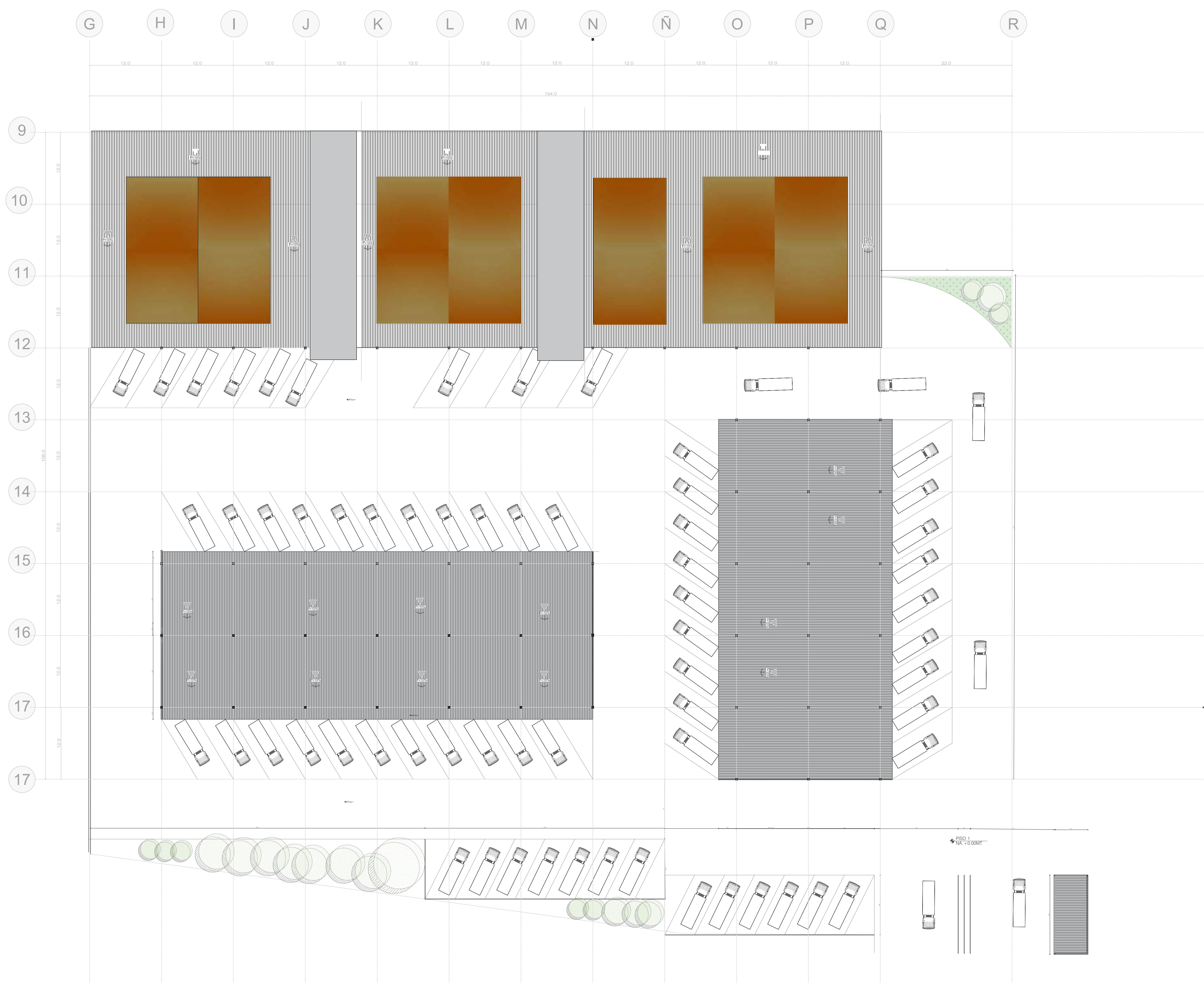

PLANCHA No:	27
DE:	
 <p>UNIVERSIDAD La Gran Colombia</p>	
<p>UNIVERSIDAD LA GRAN COLOMBIA Carrera 5 N° 12B 23 BOGOTÁ D.C., COLOMBIA</p>	
<p>FACULTAD DE ARQUITECTURA</p>	
<p>OPCION ENFASIS DE GRADO</p>	
<p>DIRECTOR:</p>	
<p>ARQ.MG IVAN DARIO SANCHEZ PINZON</p>	
<p>ESTUDIANTES:</p>	
<p>Cristhian Camilo Salamanca Aranguren Juan Camilo Perdomo Pulido</p>	
<p>PROYECTO:</p>	
 <p>MULTICENTRO AGRICOLA DEL DEPARTAMENTO DE TUNJA</p>	
<p>Multi Centro Agricola De Departamento De Tunja</p>	
<p>SUB-PROYECTO:</p>	
<p>Centro De Acopio</p>	
<p>CONTENIDO:</p>	
<p>Planta Cubierta</p>	
<p>PLANO DE LOCALIZACION:</p>	
NOTA:	ESCALA
1_250	JUNIO-12-2020
PLANO No:	PLANCHA No:
	DE:
	00

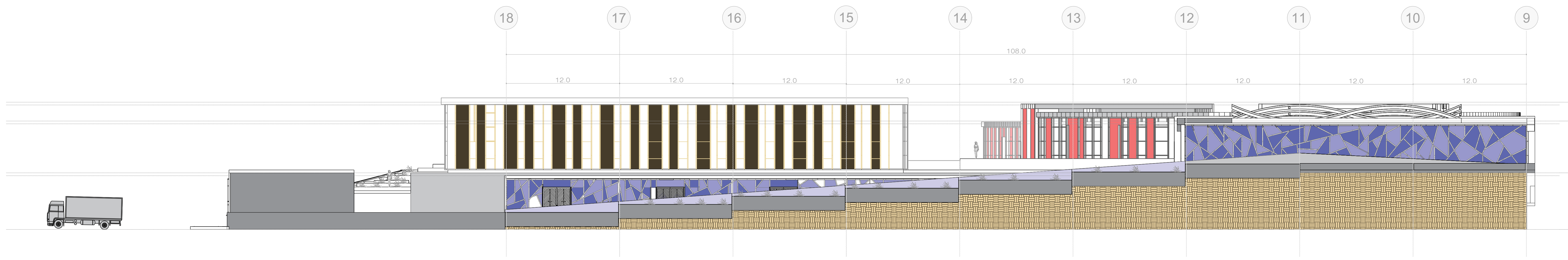
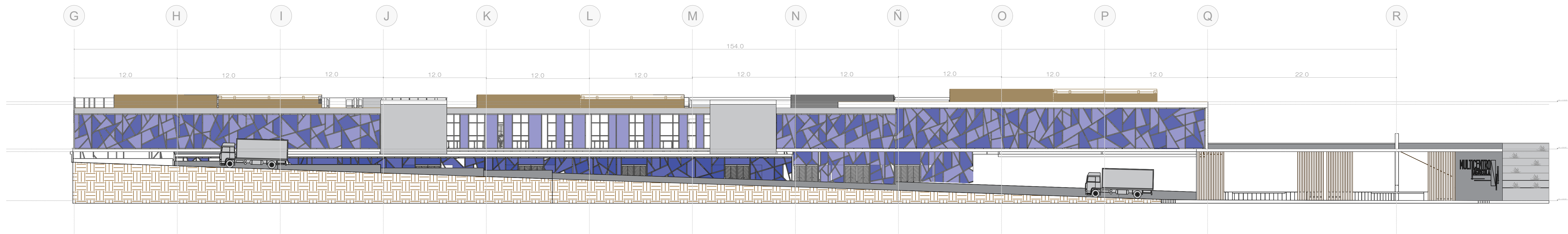

CREADO CON UNA VERSION PARA ESTUDIANTES DE AUTODESK

PLANO No:	27
 <p>UNIVERSIDAD La Gran Colombia</p> <p>UNIVERSIDAD LA GRAN COLOMBIA Carrera 5ª N° 12B 23 BOGOTÁ D.C., COLOMBIA.</p>	
FACULTAD DE ARQUITECTURA	
OPCION ENFASIS DE GRADO	
DIRECTOR:	
ARQ.MG IVAN DARIO SANCHEZ PINZON	
ESTUDIANTES:	
Cristhian Camilo Salamanca Aranguren Juan Camilo Perdomo Pulido	
PROYECTO:	
 <p>MULTICENTRO AGRICOLA DEL DEPARTAMENTO DE TUNJA</p> <p>Multi Centro Agrícola De Departamento De Tunja</p>	
SUB-PROYECTO:	
Centro De Acopio	
CONTENIDO:	
Fachadas	
PLANO DE LOCALIZACIÓN:	
NOTA: ESCALA	FECHA
1/200	JUNIO-12-2020
PLANO No:	PLANCHA No:
	DE: 00

CREADO CON UNA VERSION PARA ESTUDIANTES DE AUTODESK

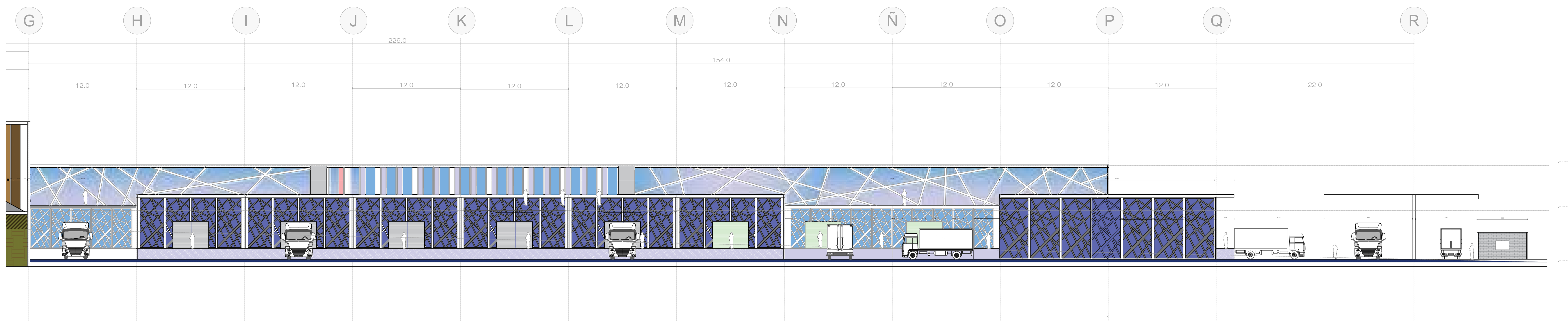
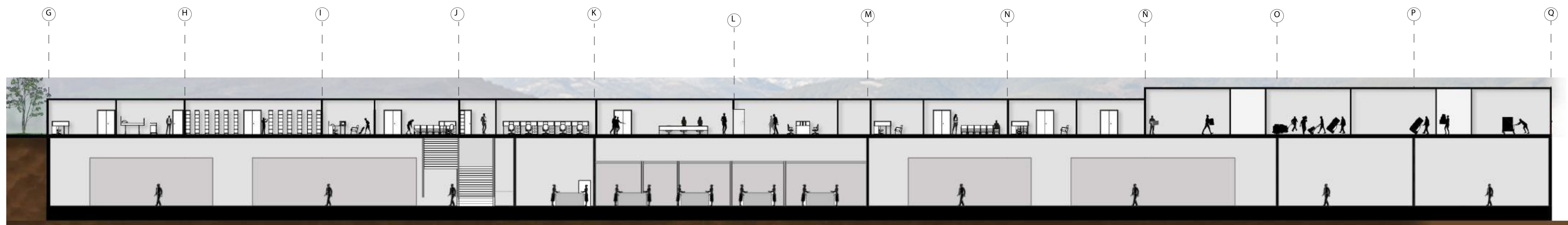

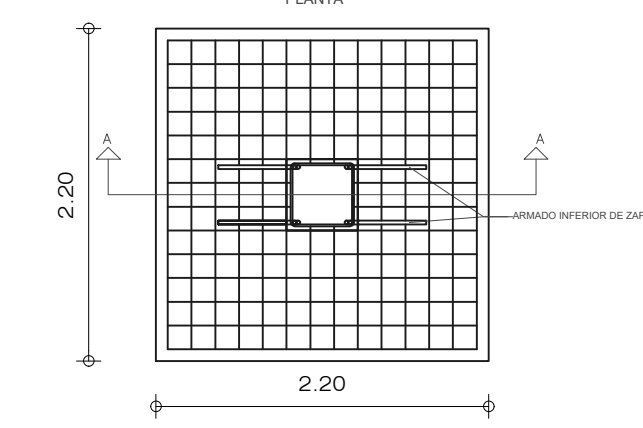
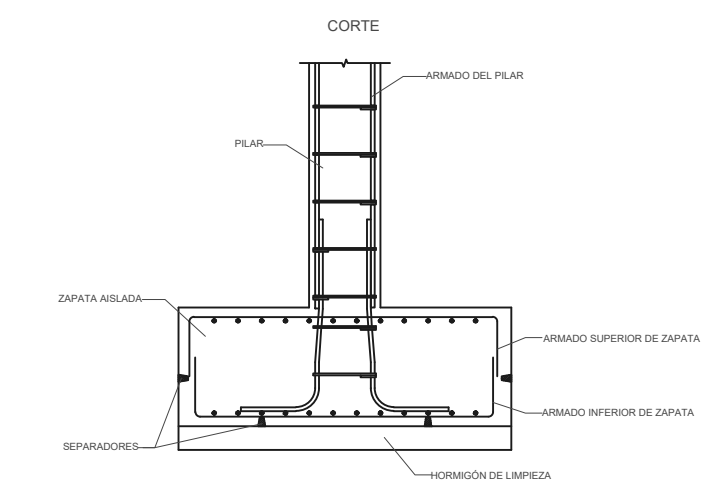
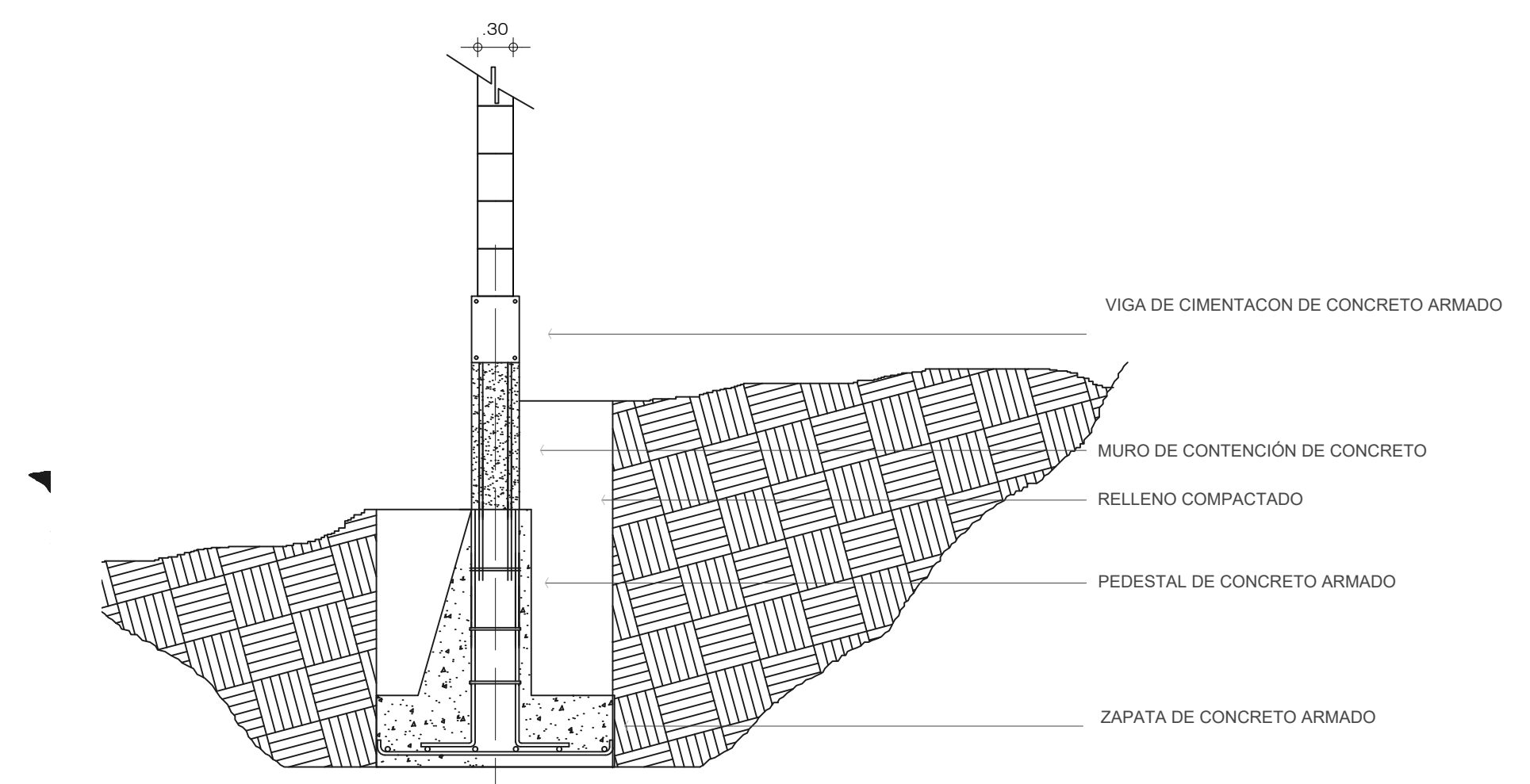
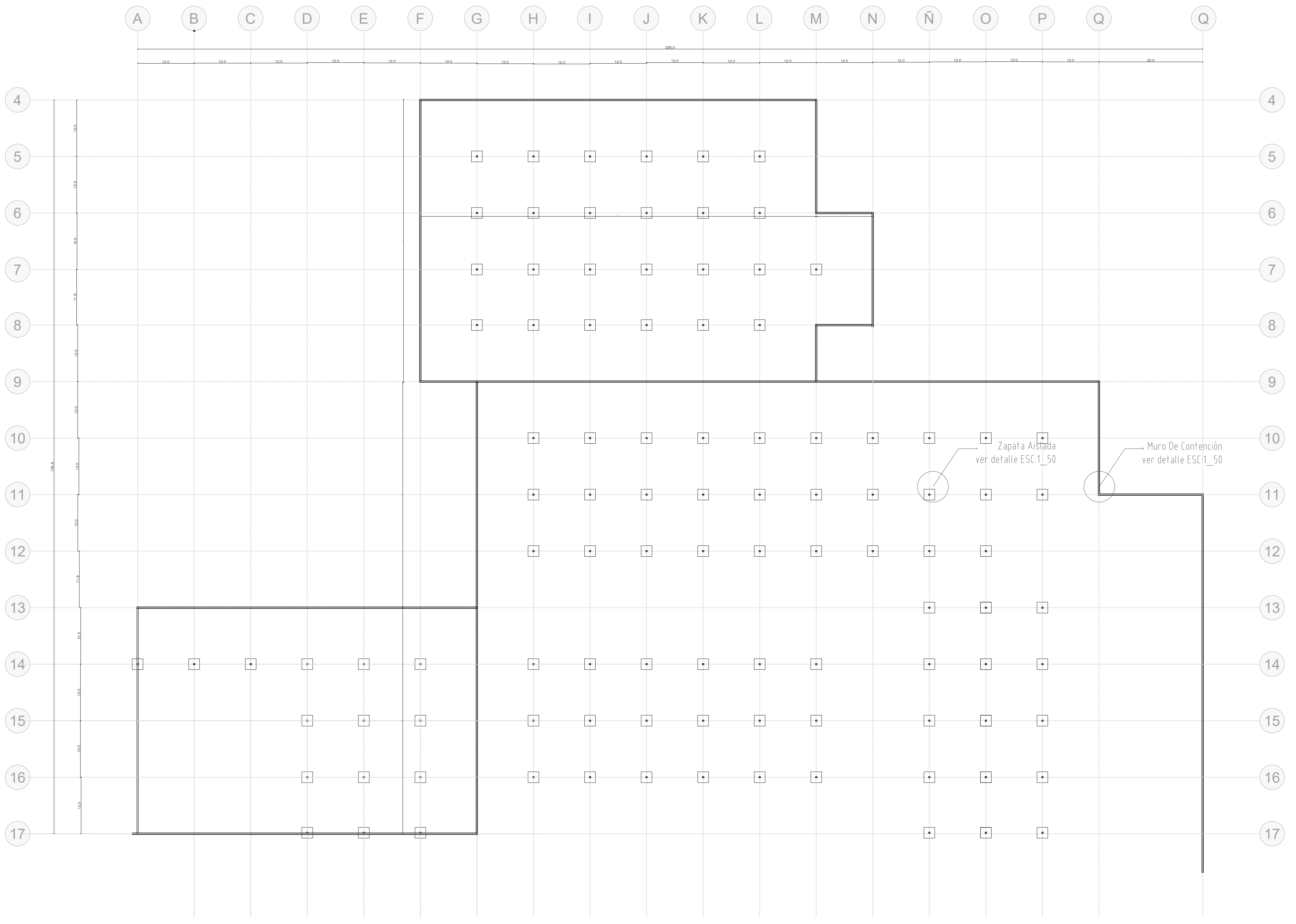

ISOMETRICO PLAZA DE MERCADO

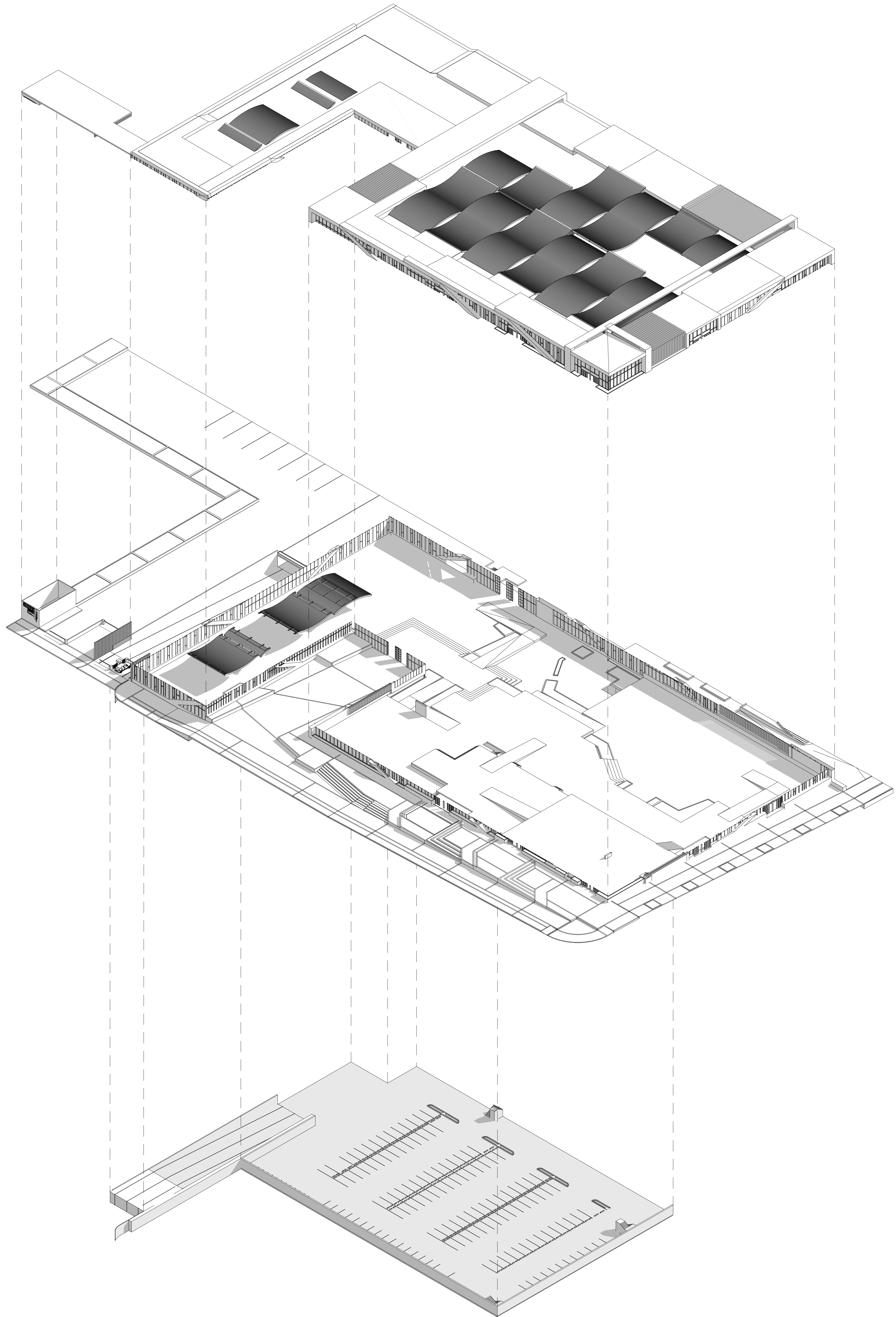

ISOMETRICO ÁREA ADMINISTRATIVA Y CENTRO DE ACOPIO

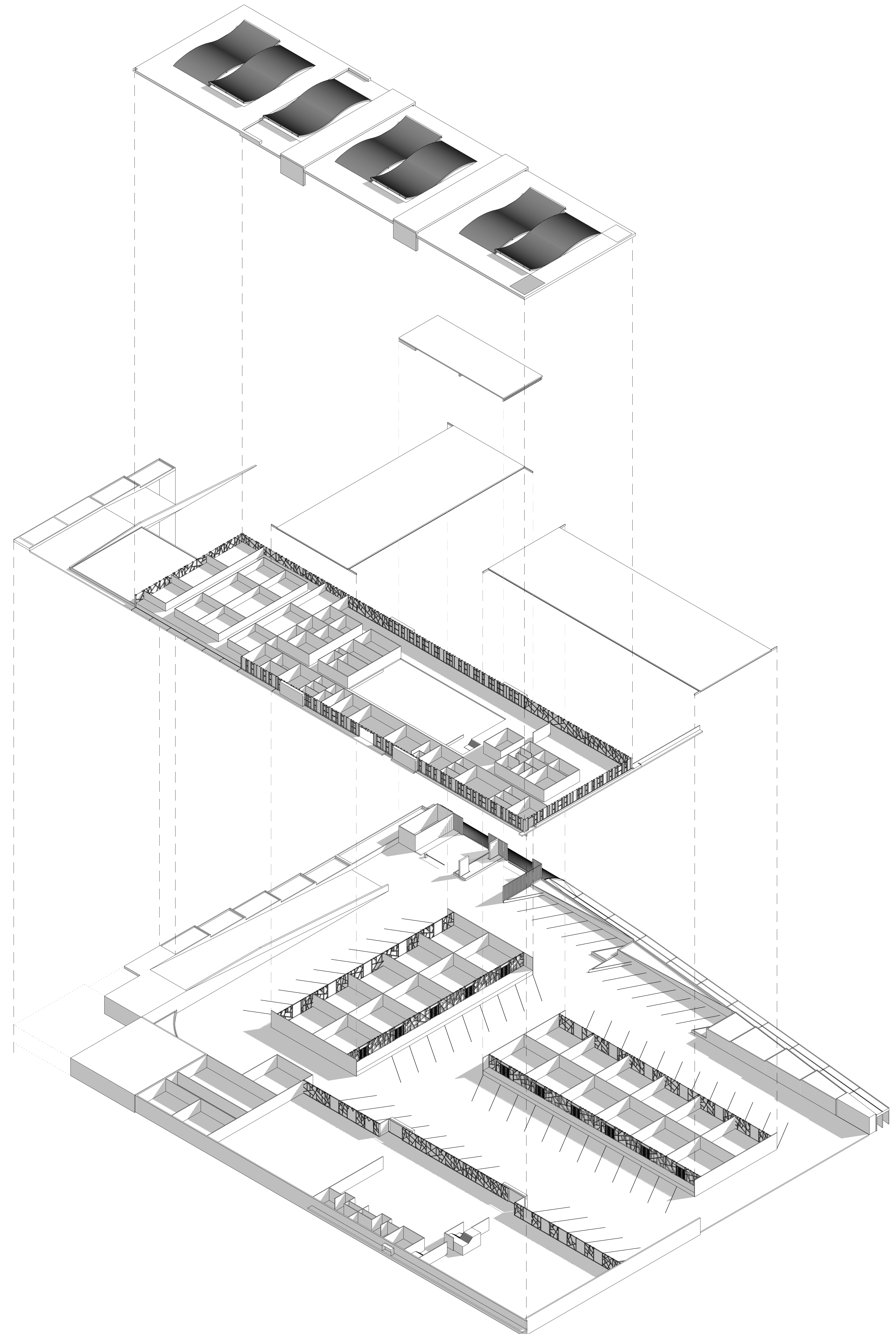

DIRECTOR:

ARQ.MG IVAN DARIO SÁNCHEZ PINZÓN

ESTUDIANTES:

Cristian Camilo Salamanca Aranguren
Juan Camilo Perdomo Pulido

PROYECTO:



Multi Centro Agrícola
De Departamento De Tunja

SUB-PROYECTO:

ISOMETRICOS

CONTENIDO:

ISOMETRICO PLAZA DE GANADO, AREA ADMINISTRATIVA Y CENTRO DE ACOPIO

PLANO DE LOCALIZACION:

NOTA: ESCALA
1 : 500

PLANO No:

PLANCHA No:

DE: 00

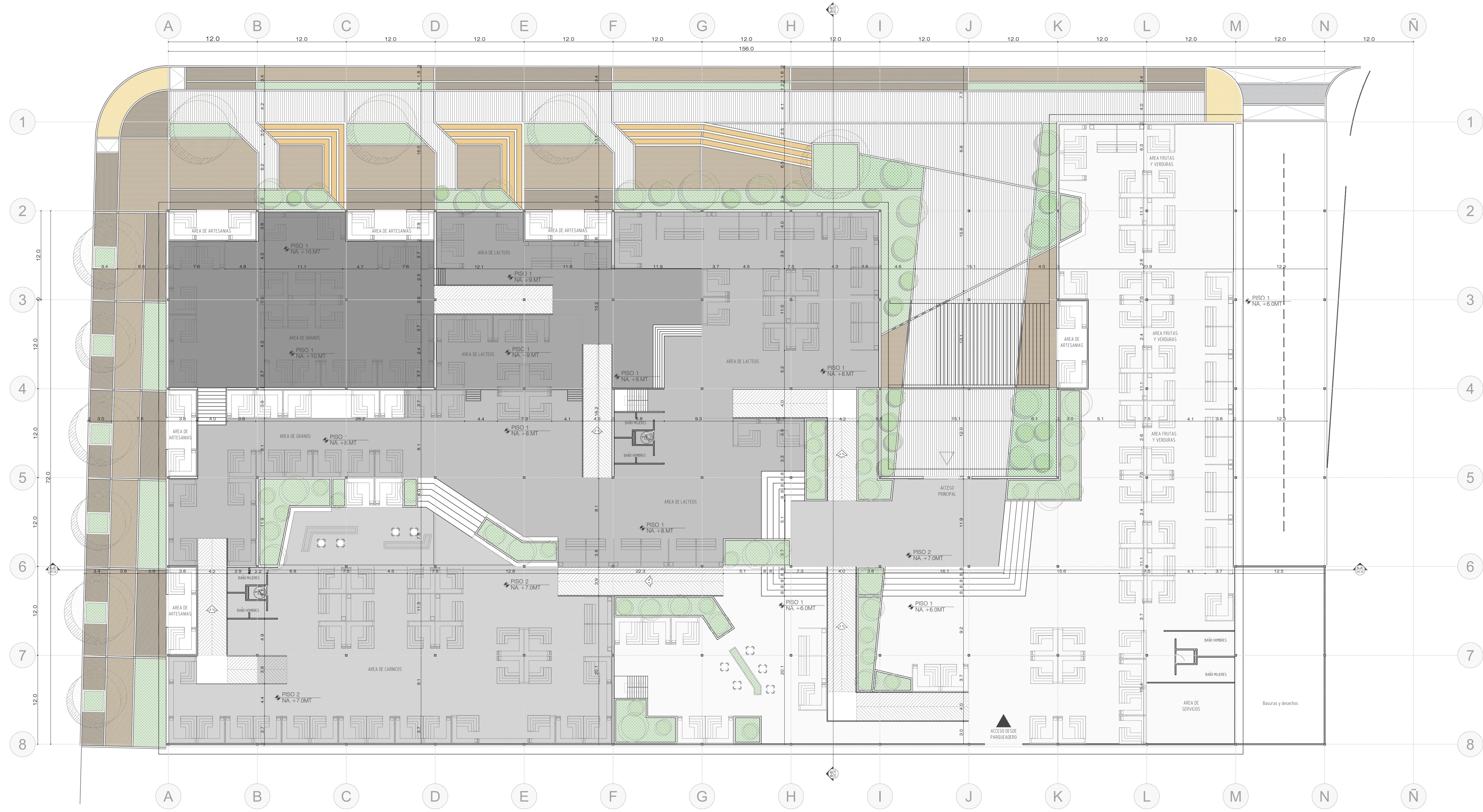

CUADRO DE ÁREAS PLAZA DE MERCADO

ÁREA DE GRANOS	M2	765
ÁREA DE LÁCTEOS	M2	610
FRUTAS Y VERDURAS	M2	3.000
ÁREA DE CÁRNICOS	M2	1.263
ARTESANÍAS	M2	288
ÁREA TOTAL OCUPADA	M2	5.926

DISPOSICION ESPACIAL PLAZA DE MERCADO SEGÚN (D.N.P)		
TIPOLOGIA	DETERMINANTES	
CATEGORIA 2	POBLACIÓN ENTRE 10.000 Y 200.000 HABITANTES.	
	CIUDADES INTERMEDIAS CON RELEVANCIA EN LA ECONOMÍA DEPARTAMENTAL.	
	MUNICIPIOS QUE HISTÓRICAMENTE HAN OPERADO COMO CENTRALIDAD REGIONAL.	
DISPOSICIONES		
POR CADA 15.000 SE DEBEN IMPLEMENTANTAR 4 MÓDULOS CON 32 LOCALES, 2 MÓDULOS DE ALMACENAMIENTO		
DISPOSICION ESPACIAL PLAZA DE MERCADO		
PLAZAS DE MERCADO EN TUNJA		TOTAL 2
POBLACIÓN TOTAL CIUDAD DE TUNJA	ESPECTATIVA DE POBLACIÓN POR PLAZA %	TOTAL POBLACIÓN
172.000	50%	86000
APROXIMACION ESPACIAL PLAZA DE MERCADO		
TOTAL HABITANTES	TIPOLOGIAS SEGÚN CANTIDAD DE HABITANTES (15.000)	TOTAL TIPOLOGIAS
86000	5,73	6
TOTAL MÓDULOS	TOTAL LOCALES	
24	192	

UNIVERSIDAD La Gran Colombia
 UNIVERSIDAD LA GRAN COLOMBIA
 Carrera 5 N° 12B 23
 BOGOTÁ D.C., COLOMBIA.

FACULTAD DE ARQUITECTURA

OPCION ENFASIS DE GRADO

DIRECTOR:
 ARQ.MG IVAN DARIO SÁNCHEZ PINZÓN

ESTUDIANTES:
 Cristhian Camilo Salamanca Aranguren
 Juan Camilo Perdomo Pulido

PROYECTO:
MULTICENTRO AGRICOLA
 DEL DEPARTAMENTO DE BUNCA
 Multi Centro Agricola
 De Departamento De Tunja

SUB-PROYECTO:
Plaza De Mercado

CONTENIDO:
Planta Arquitectónica

PLANO DE LOCALIZACIÓN:

NOTA: ESCALA 1:250 FECHA JUNIO-12-2020

PLANO No: PLANCHA No:
 DE: **00**

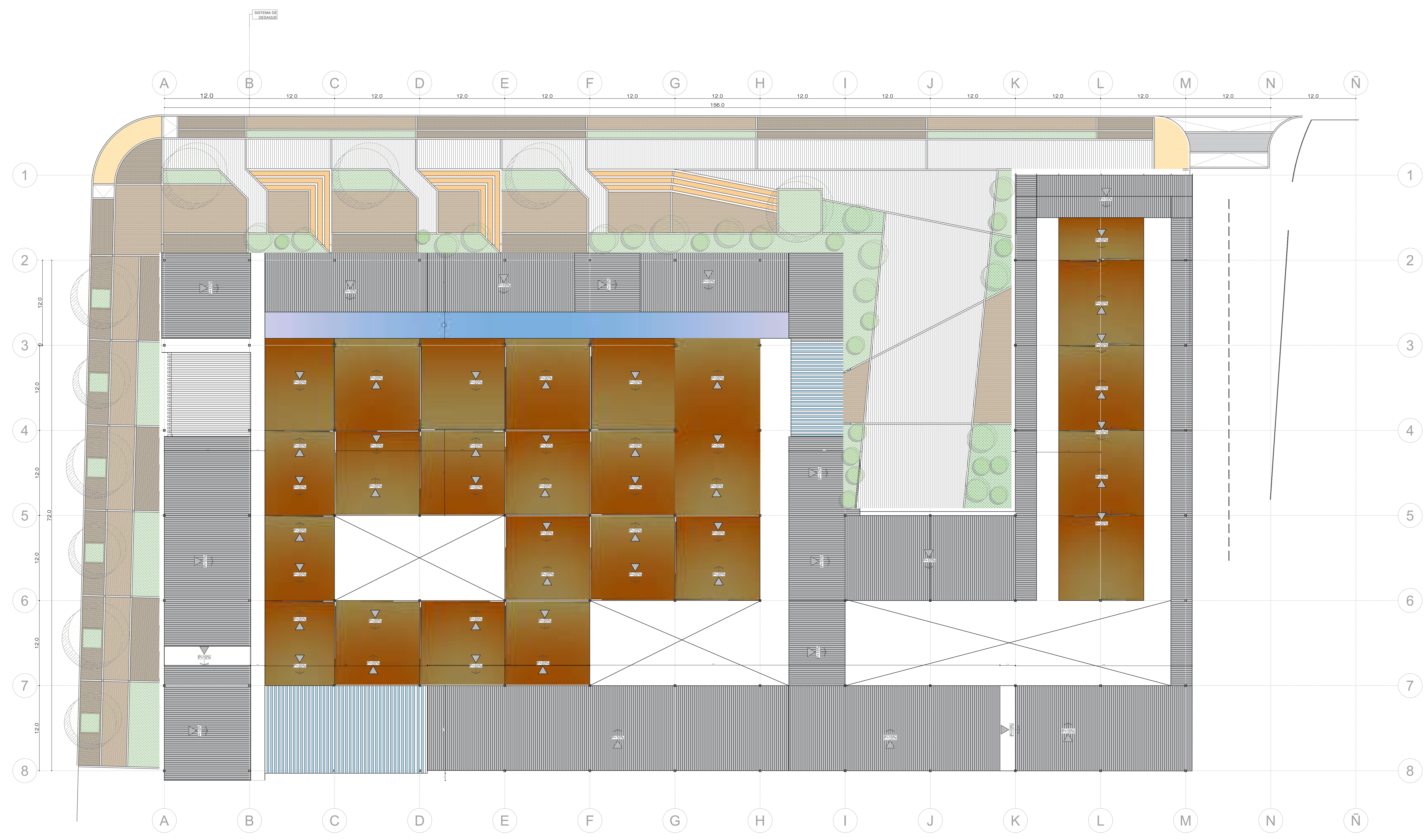

CREADO CON UNA VERSION PARA ESTUDIANTES DE AUTODESK

CREADO CON UNA VERSION PARA ESTUDIANTES DE AUTODESK

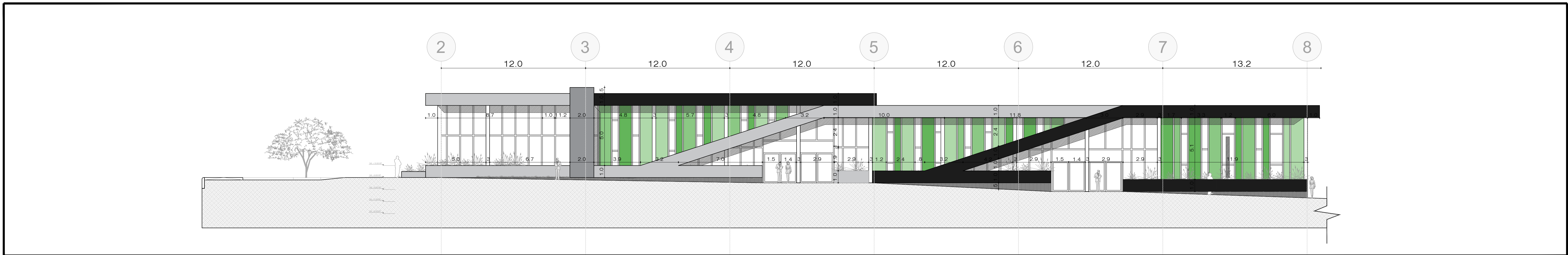
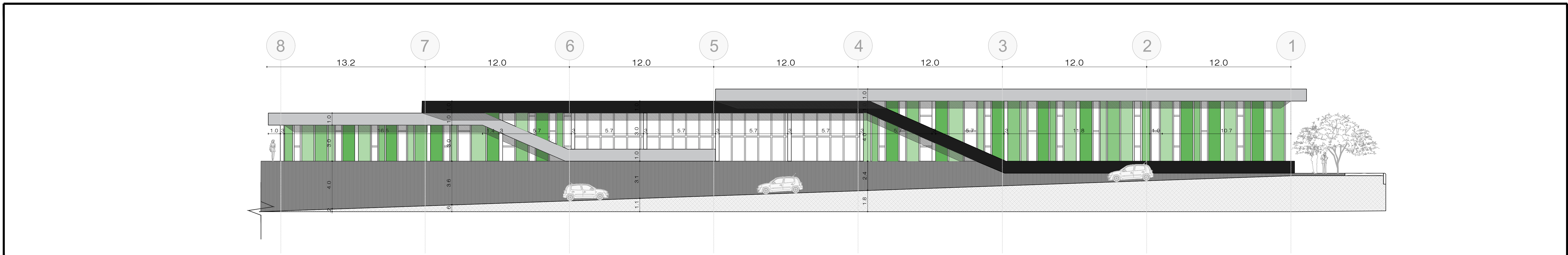
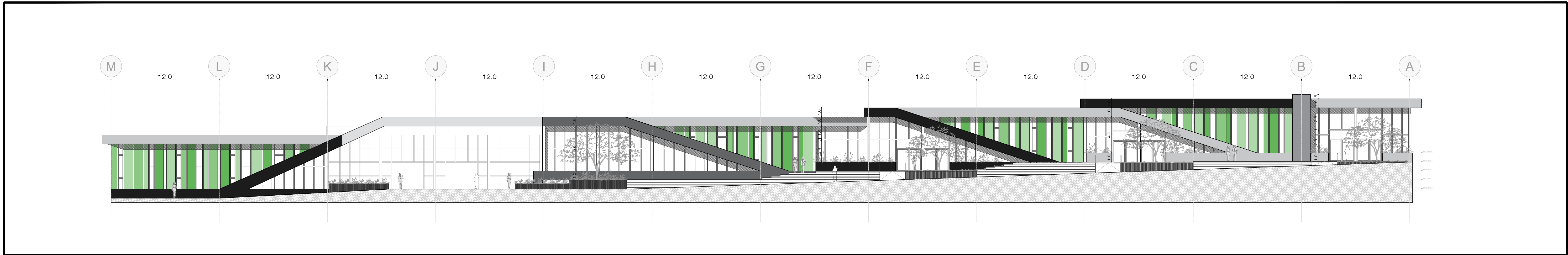

PLANO No:	27
DE:	
	
UNIVERSIDAD LA GRAN COLOMBIA Carrera 5 N° 12B 23 BOGOTÁ D.C., COLOMBIA.	
FACULTAD DE ARQUITECTURA	
OPCION ENFASIS DE GRADO	
DIRECTOR:	
ARQ.MG IVAN DARIO SÁNCHEZ PINZÓN	
ESTUDIANTES:	
Cristian Camilo Salamanca Aranguren Juan Camilo Perdomo Pulido	
PROYECTO:	
	
Multi Centro Agrícola De Departamento De Tunja	
SUB-PROYECTO:	
Plaza De Mercado	
CONTENIDO:	
FACHADAS	
PLANO DE LOCALIZACIÓN:	
NOTA: ESCALA	FECHA
1_200_150	JUNIO-12-2020
PLANO No:	PLANCHA No:
	DE: 00

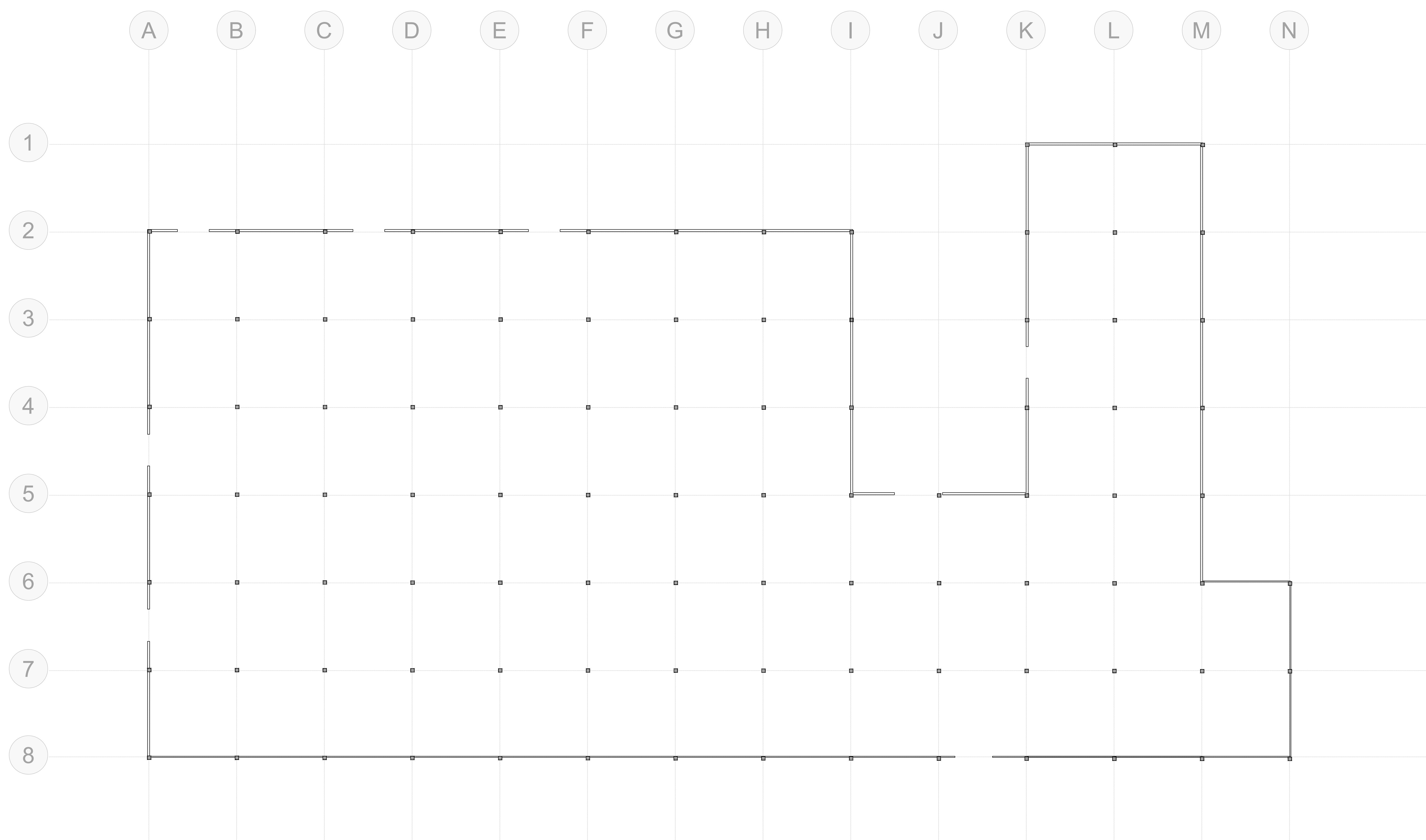

Detalle Estructura tipo 2 zapatas

Detalle Estructura tipo 1

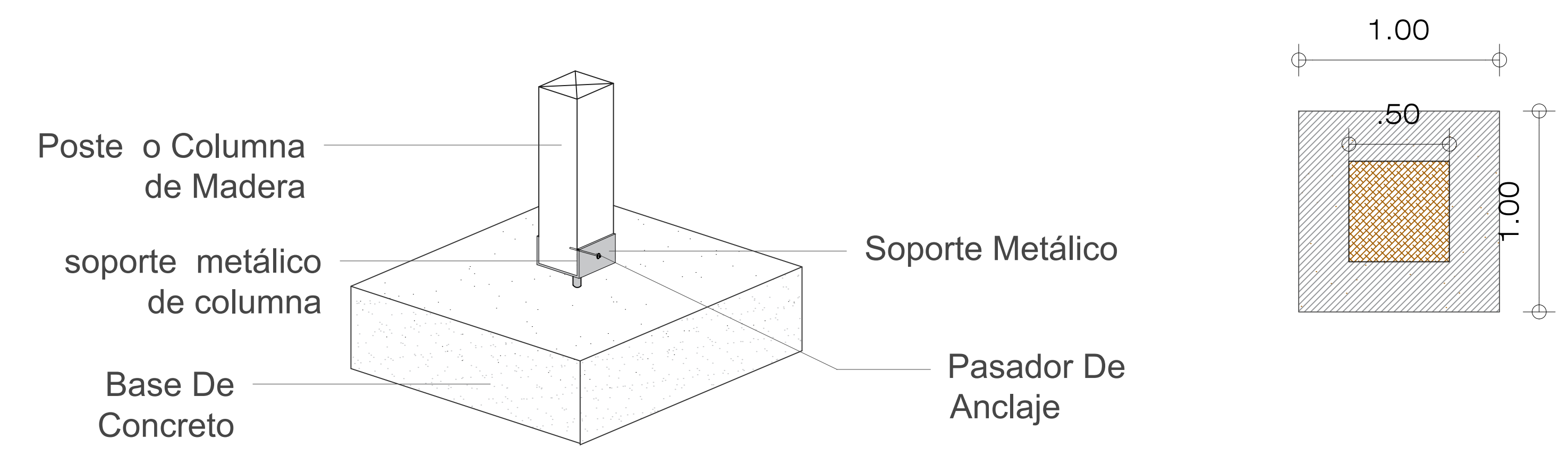
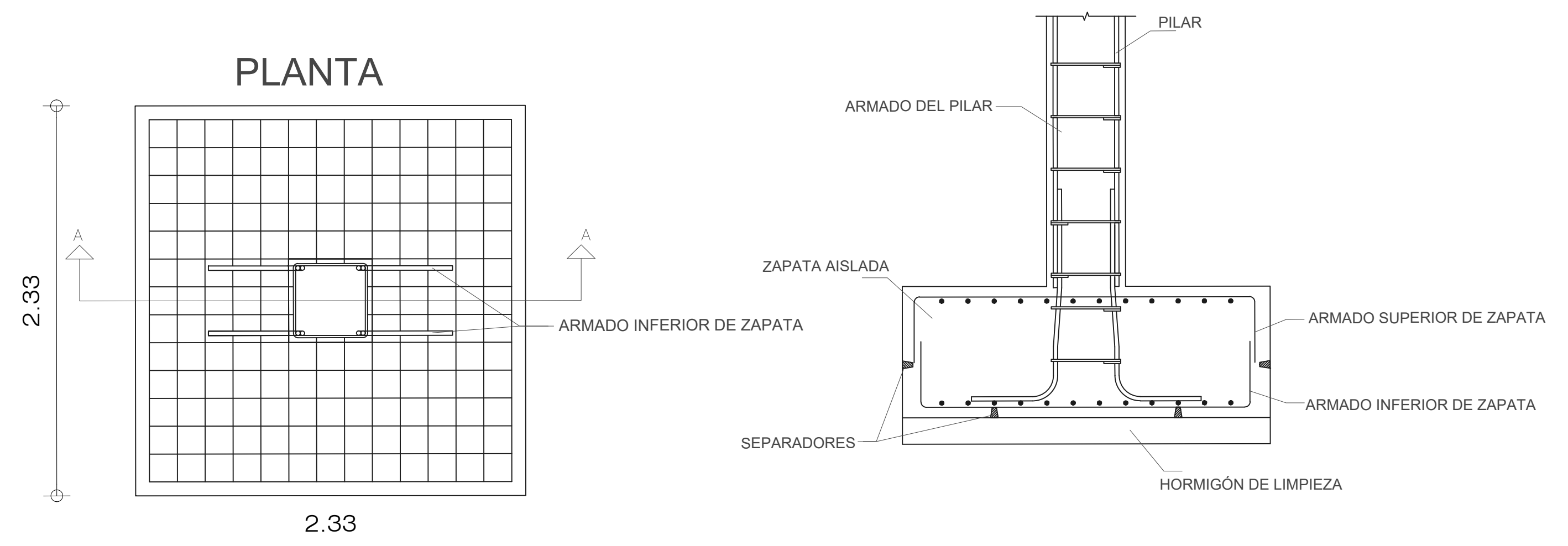

CARACTERÍSTICAS DE EL POLICARBONATO

Manejo de la Iluminación: Brinda una excelente iluminación natural. Sus paredes permiten una alta transmisión de luz con una difusión uniforme y evitan el paso de los rayos ultravioleta.

Aislamiento Térmico: Disminuye la transferencia de calor al interior de las edificaciones y ayuda a conservar la temperatura interna estable.

Economía: Su bajo peso permite la utilización de estructuras livianas y una fácil instalación en obra.

Versatilidad: Alcanza radios de curvatura pequeños lo que permite obtener diferentes diseños en la estructuras.

Las láminas son flexibles en sentido longitudinal, lo que permite utilizarlas en techos curvos.

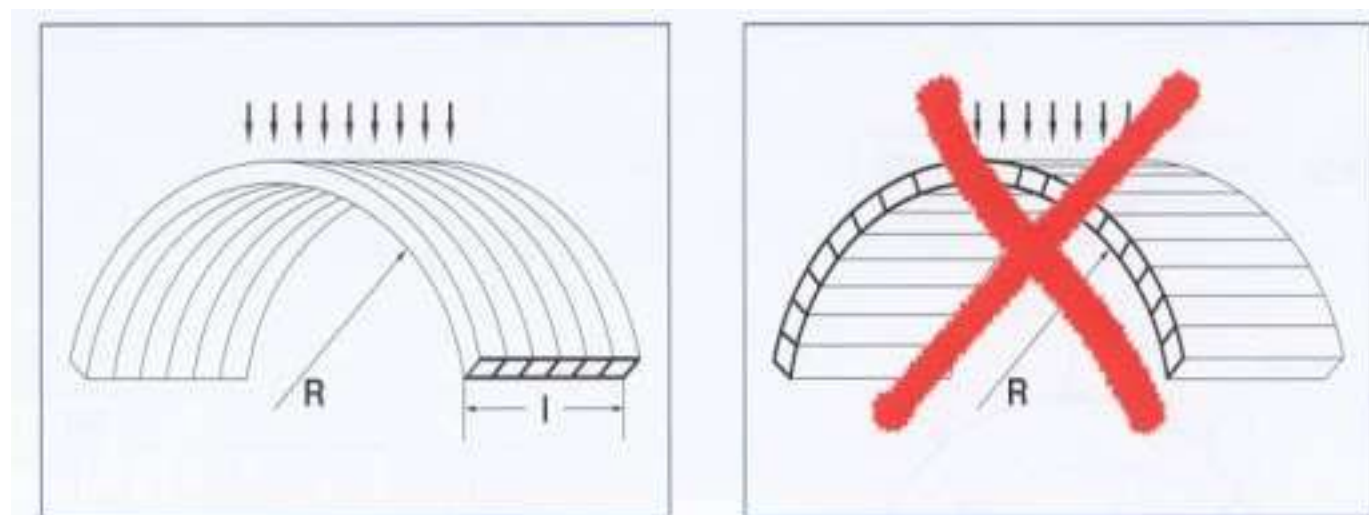

Detalle de Cubierta y Desagüe

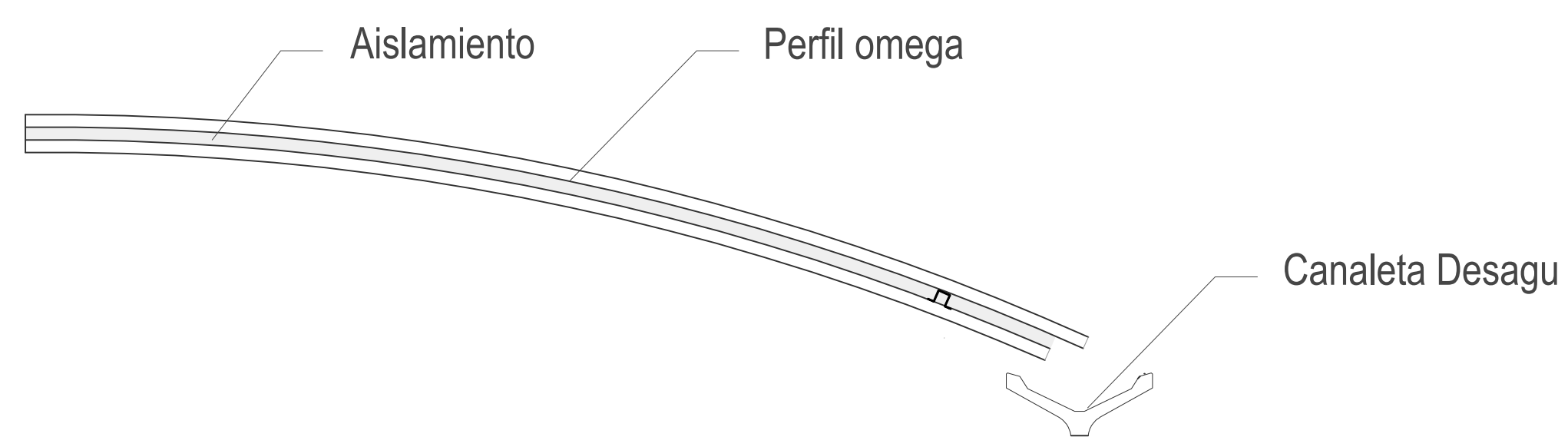

Cubierta Material Policarbonato

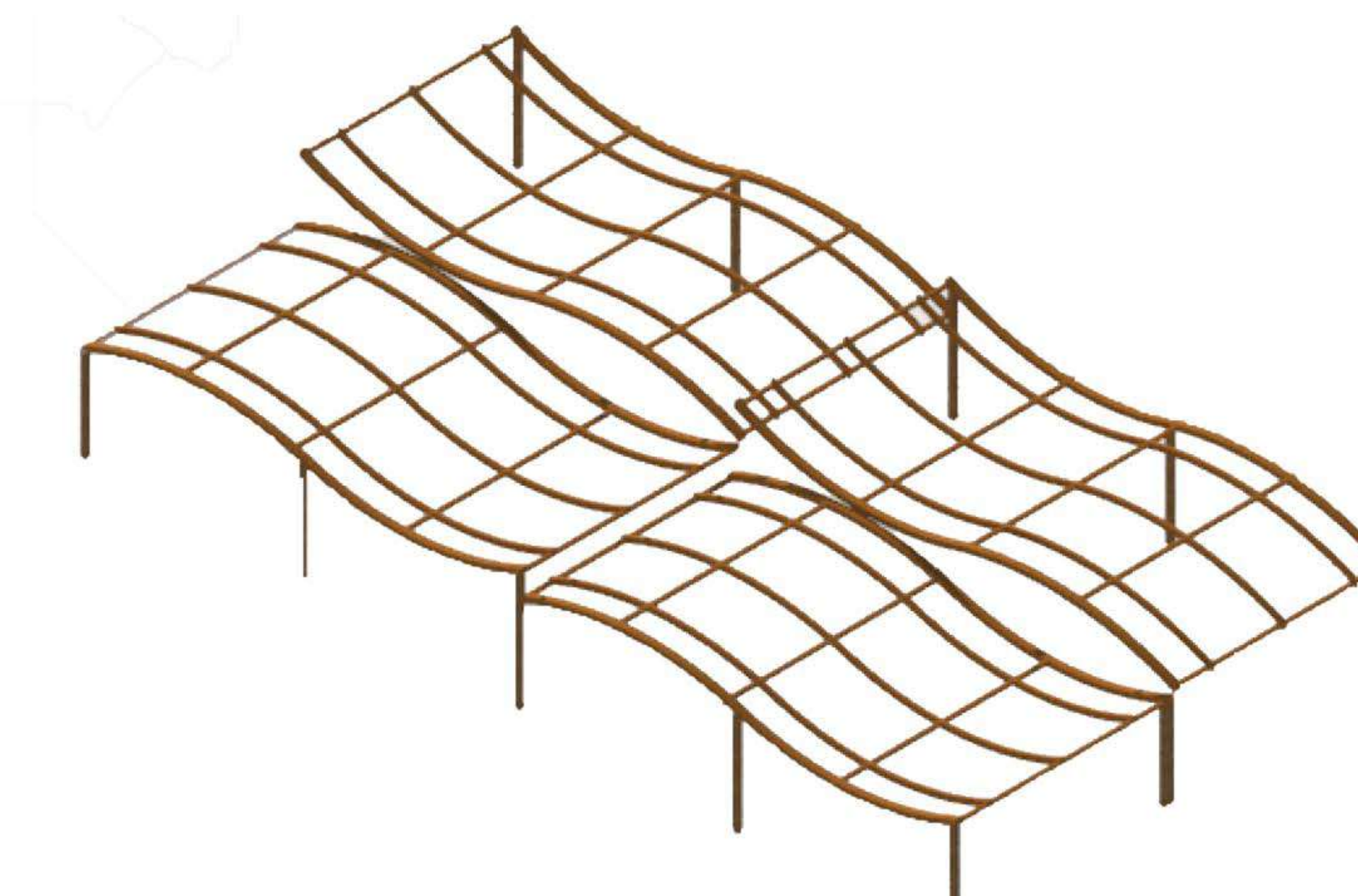
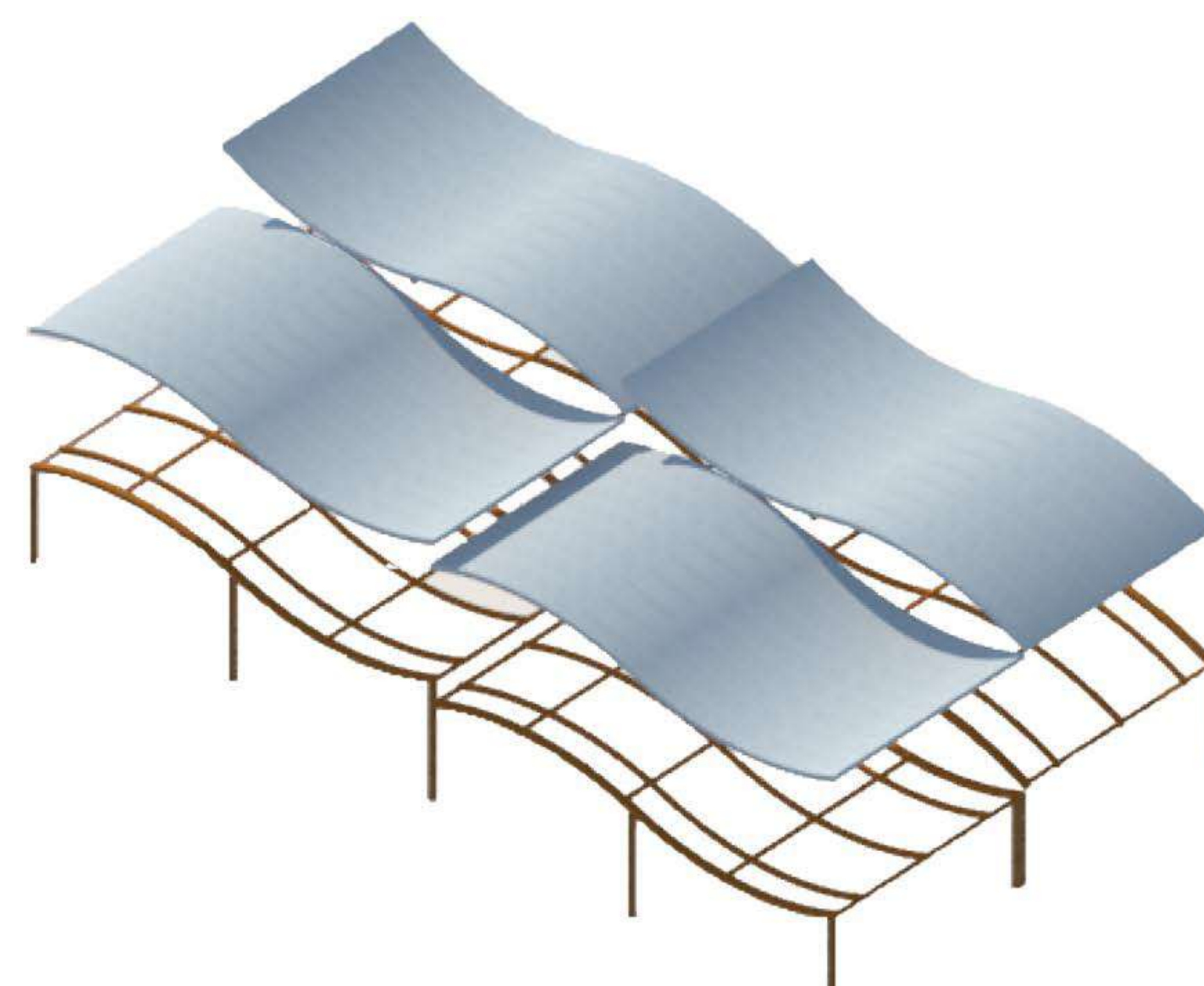
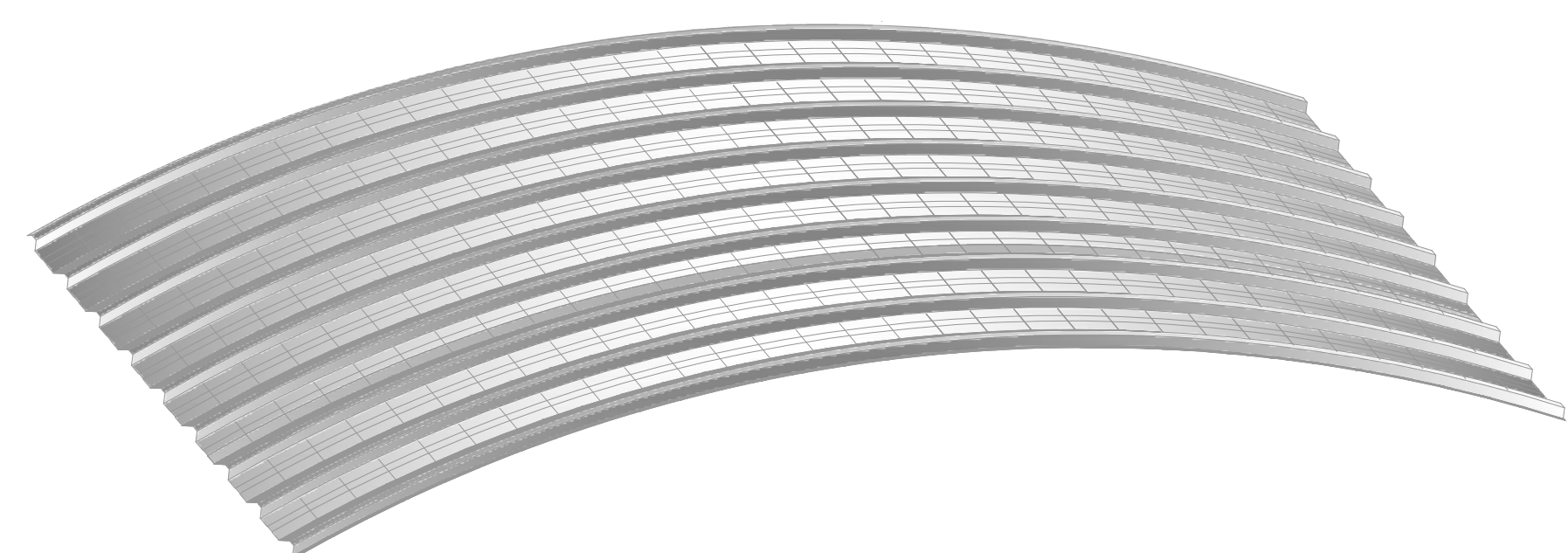

Detalle Cubierta Alzado

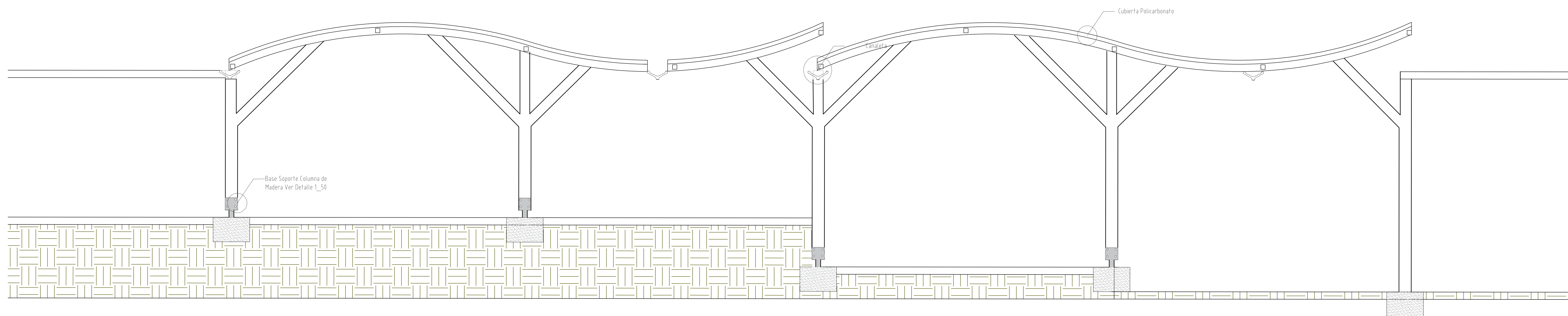

UNIVERSIDAD La Gran Colombia
 Carrera 5 N° 12B 23
 BOGOTÁ D.C., COLOMBIA.

FACULTAD DE ARQUITECTURA

OPCION ENFASIS DE GRADO

DIRECTOR:

ARQ.MG IVAN DARIO SÁNCHEZ PINZÓN

ESTUDIANTES:

Cristhian Camilo Salamanca Aranguren
Juan Camilo Perdomo Pulido

PROYECTO:

 Multi Centro Agrícola
 De Departamento De Tunja

SUB-PROYECTO:

Plaza De Mercado

CONTENIDO:

Detalle Alzado Cubierta

PLANO DE LOCALIZACIÓN:

NOTA: ESCALA 1:150_25 FECHA MAYO-2020
 PLANO No: PLANCHA No: 00

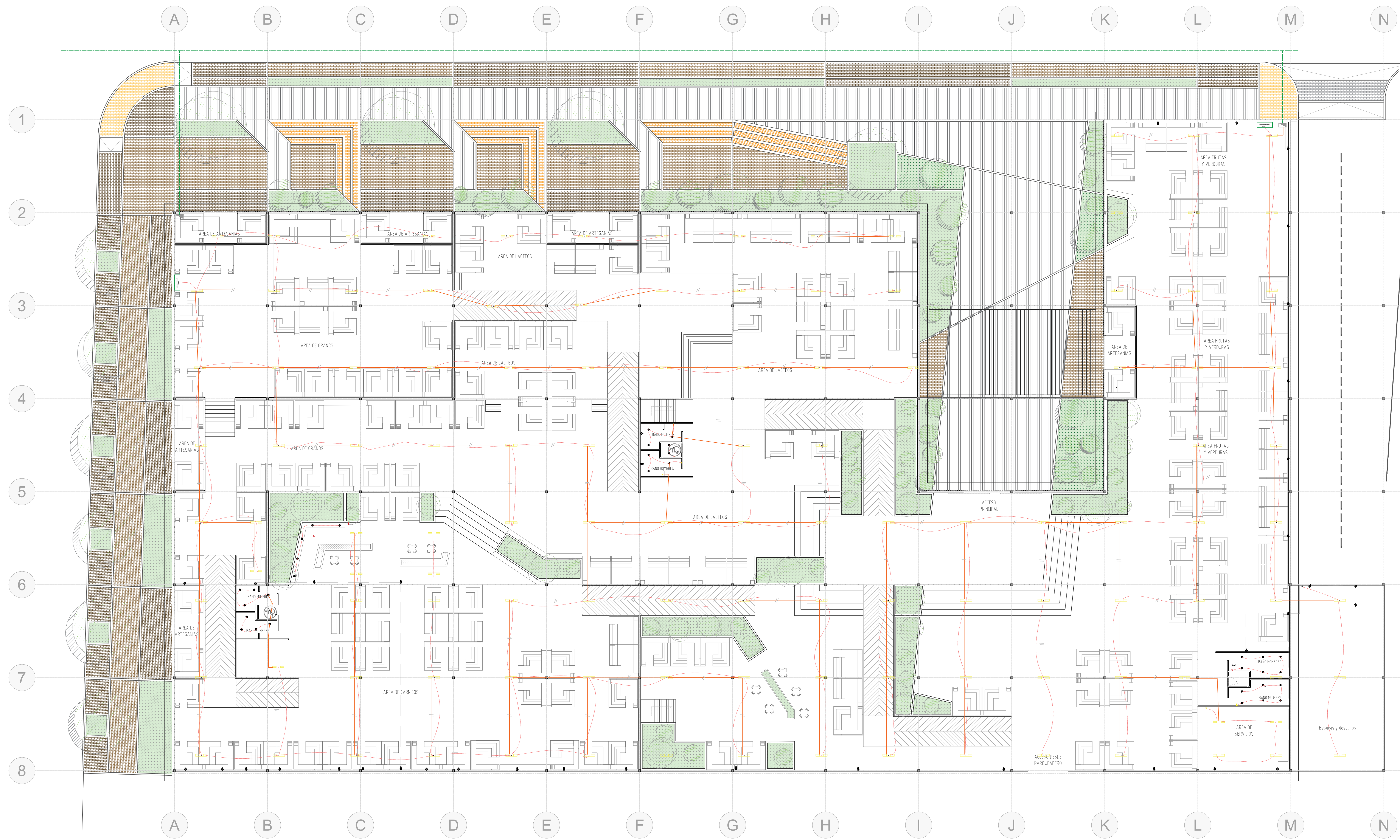

- CONVENCIONES:**
- TABLERO GENERAL
 - ▨ LAMPARA FLUORESCENTE CON PANTALLA REFLECTORA 4xT32W DE 128W,110V
 - ▩ LAMPARA FLUORESCENTE CON PANTALLA REFLECTORA 2xT32W DE 64W c/u,110V
 - LAMPARA FLUORESCENTE COMERCIAL DE 2x20W,110V (PARA CALCULOS SE TOMA LA DE 64W)
 - sc INTERRUPTOR CONMUTABLE DE 1 POLO INCRUSTAR, CABLE Cu 14 TW
 - s INTERRUPTOR SENCILLO DE 1 POLO INCRUSTAR, CABLE Cu 14 TW
 - s.2 INTERRUPTOR DOBLE 2 COMANDOS INCRUSTAR, CABLE Cu 14 TW
 - s.3 INTERRUPTOR TRIPLE 3 COMANDOS INCRUSTAR, CABLE Cu 14 TW
 - ⊕ TOMA DOBLE INCRUSTAR CON POLO A TIERRA, CABLE Cu 10 TW
 - ⊙ TOMA TELEVISION 70 Ω CABLE COAXIAL
 - ▲ TOMA TRIPOLAR BIFASICO PARA ESTUFA O CUARTO FRIO

CUADRO DE CARGAS T.G.

CTO. N°	ELEMENTOS	CANTIDAD
1	LAMPARA FLUORESC. 4xT32 DE 108W c/u	60
2	LAMPARA FLUORESC. 2xT32 DE 64W c/u	30
3	LED TIPO BALA 2x150W	30
4	TOMAS 1°PISO 2x150W	50
9-10	TOMA TRIFILAR BIFASICO PARA CUARTO FRIO	10

CREADO CON UNA VERSION PARA ESTUDIANTES DE AUTODESK

CREADO CON UNA VERSION PARA ESTUDIANTES DE AUTODESK

..logotipo_ugc.png
UNIVERSIDAD LA GRAN COLOMBIA
Carrera 5 N° 12B 23
BOGOTÁ D.C., COLOMBIA.

FACULTAD DE ARQUITECTURA

OPCION ENFASIS DE GRADO

DIRECTOR:

ARQ.MG IVAN DARIO SANCHEZ PINZON

ESTUDIANTES:
Cristhian Camilo Salamanca Aranguren
Juan Camilo Perdomo Pulido

PROYECTO:
..IDWGLOGO PROYECTO-01.png
Multi Centro Agricola
De Departamento De Tunja

SUB-PROYECTO:
Plaza de Mercado

CONTENIDO:
Planta Hidraulica

PLANO DE LOCALIZACION:

NOTA: ESCALA 1_250 FECHA JUNIO-12-2020

PLANO No. PLANCHA No. DE 00

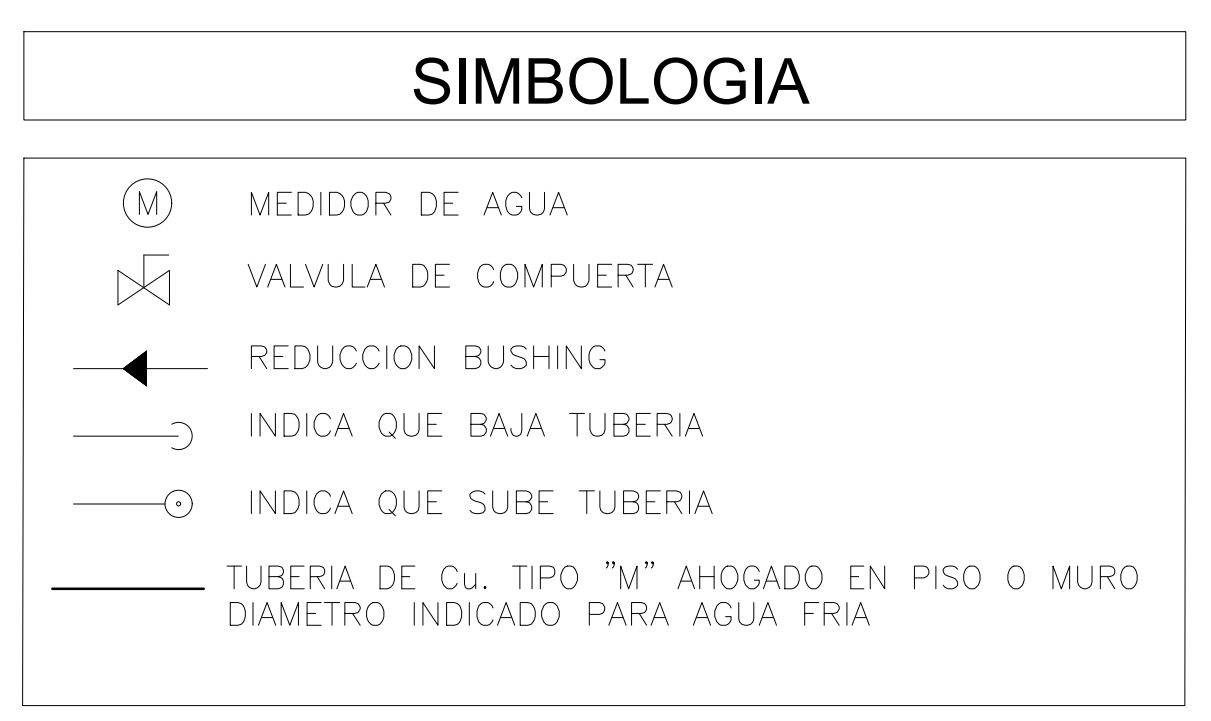
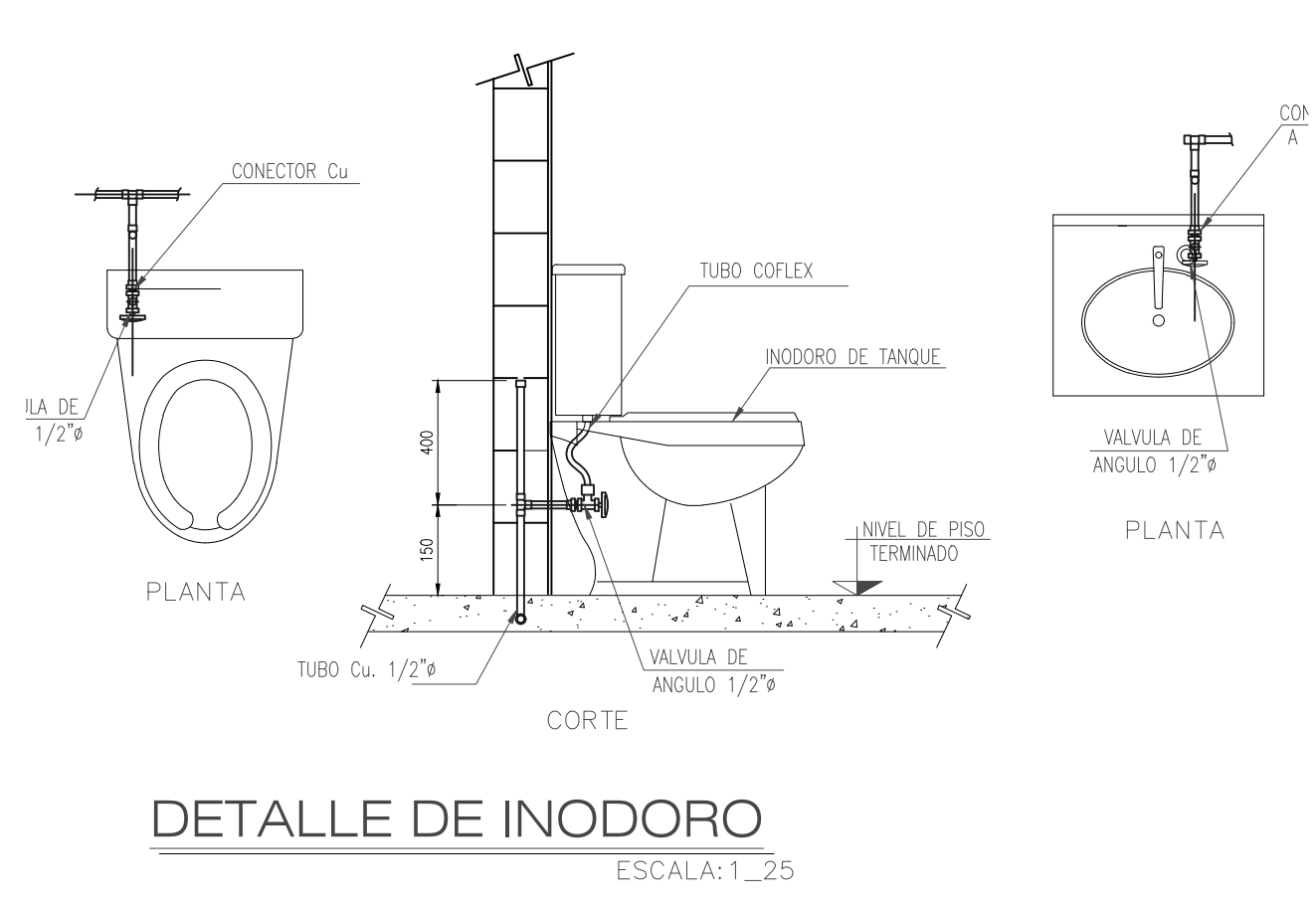
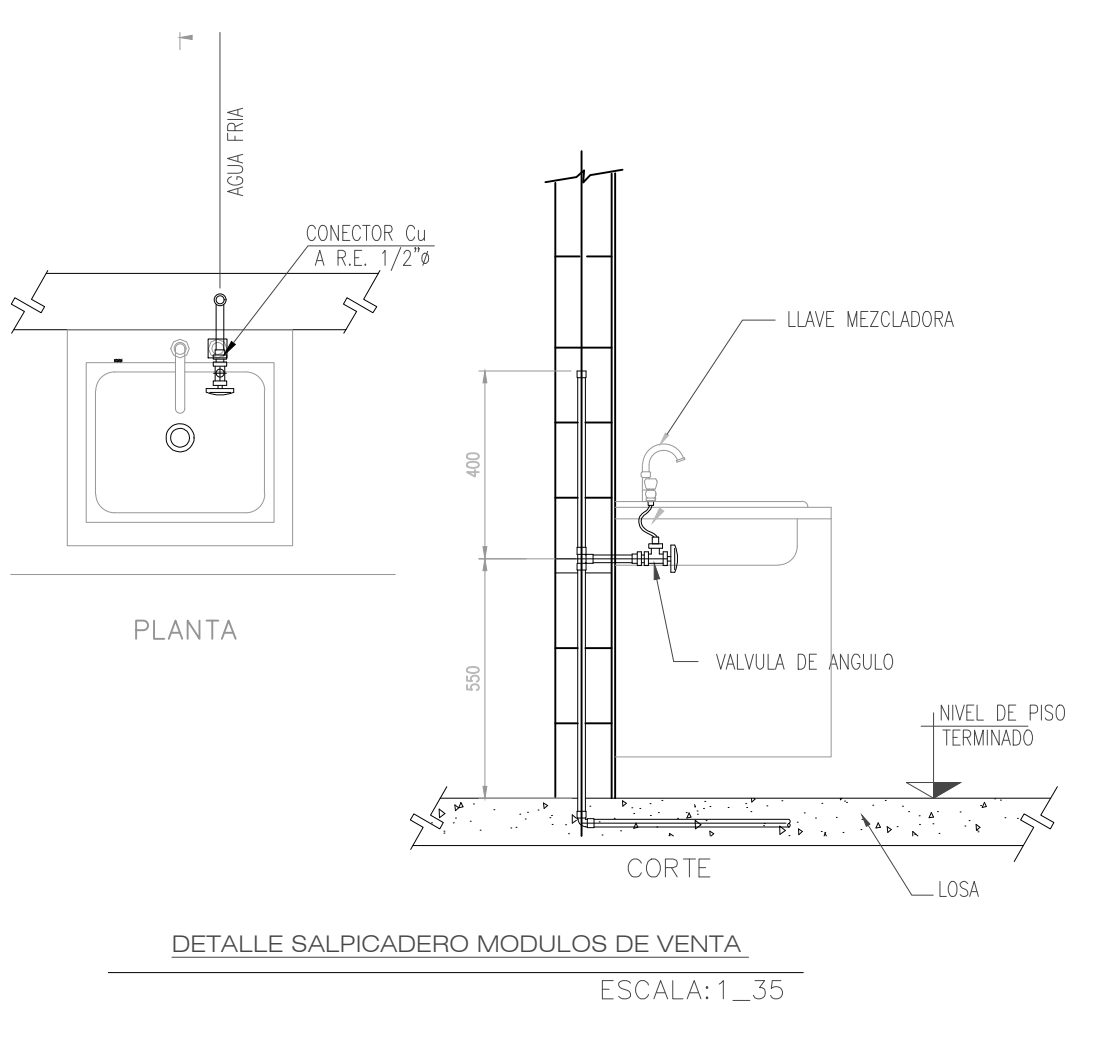
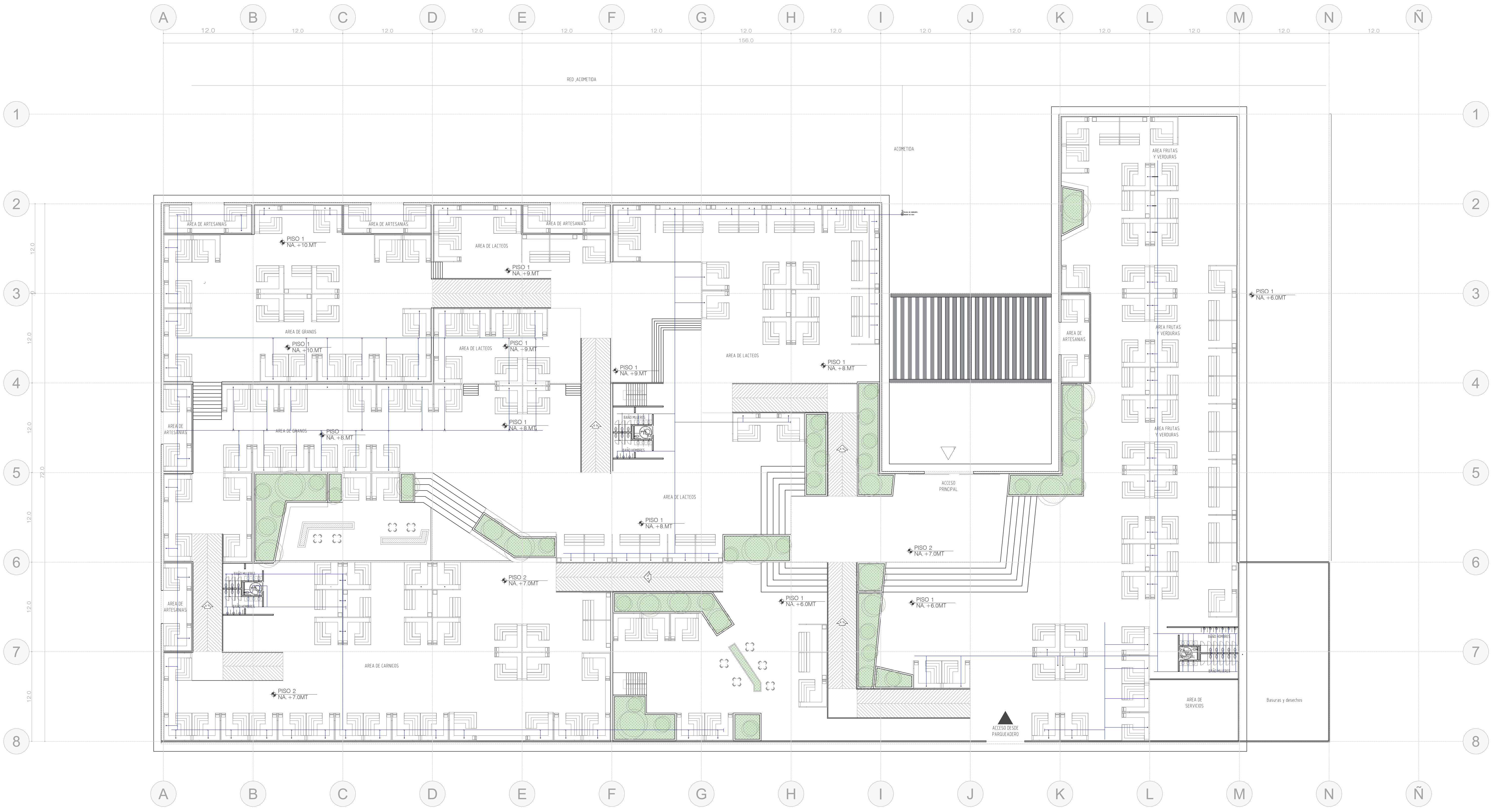

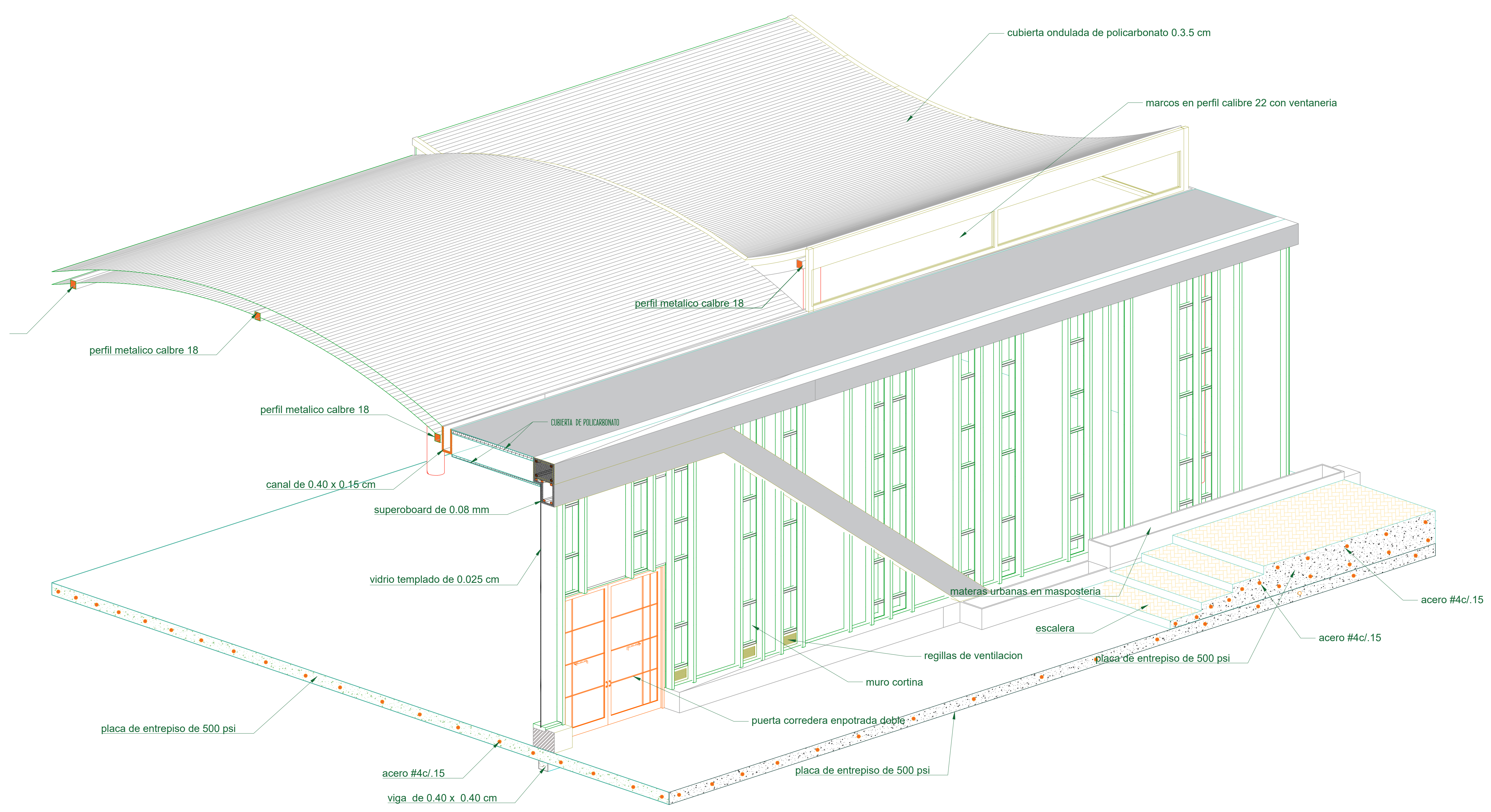
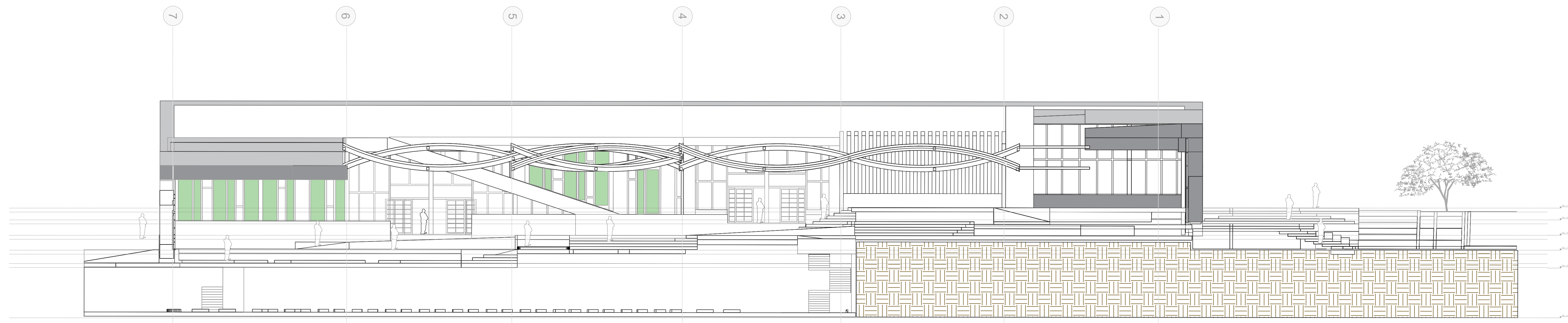



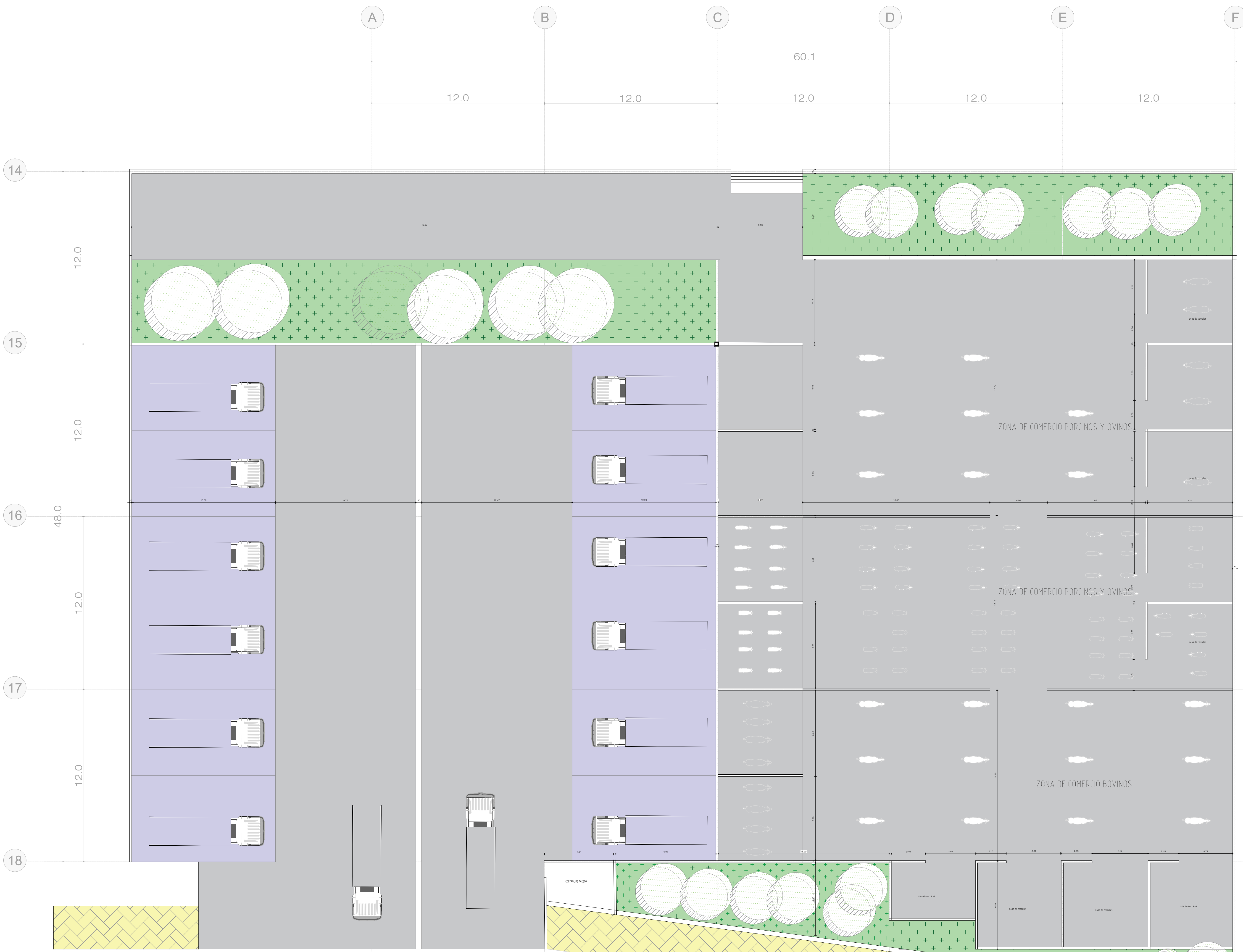

CUADRO DE ÁREAS		
PLAZA DE COMERCIO BOVINOS	M2	500
PLAZA DE COMERCIO PORCINOS	M2	282
PLAZA DE COMERCIO CAPRINOS	M2	348
AREA DESEMBARQUE ANIMALES	M2	200
ZONA DE CORRALES	M2	300
ÁREA TOTAL	M2	1.630

PLANCHA No: 27

UNIVERSIDAD La Gran Colombia

UNIVERSIDAD LA GRAN COLOMBIA
Carrera 5 N° 12B 23
BOGOTÁ D.C., COLOMBIA

FACULTAD DE ARQUITECTURA

OPCION ENFASIS DE GRADO

DIRECTOR:

ARQ.MG IVAN DARIO SÁNCHEZ PINZÓN

ESTUDIANTES:

Cristhian Camilo Salamanca Aranguren
Juan Camilo Perdomo Pulido

PROYECTO:

MULTICENTRO AGRICOLA
DEL DEPARTAMENTO DE BOYACÁ

Multi Centro Agricola
De Departamento De Tunja

SUB-PROYECTO:

PLAZA GANADERA

CONTENIDO:

Planta Arquitectonica

PLANO DE LOCALIZACION:

PLANO No:

PLANCHA No:

DE: **00**

NOTA: ESCALA **1_300** FECHA **JUNIO-12-2020**

CREADO CON UNA VERSION PARA ESTUDIANTES DE AUTODESK

CREADO CON UNA VERSION PARA ESTUDIANTES DE AUTODESK

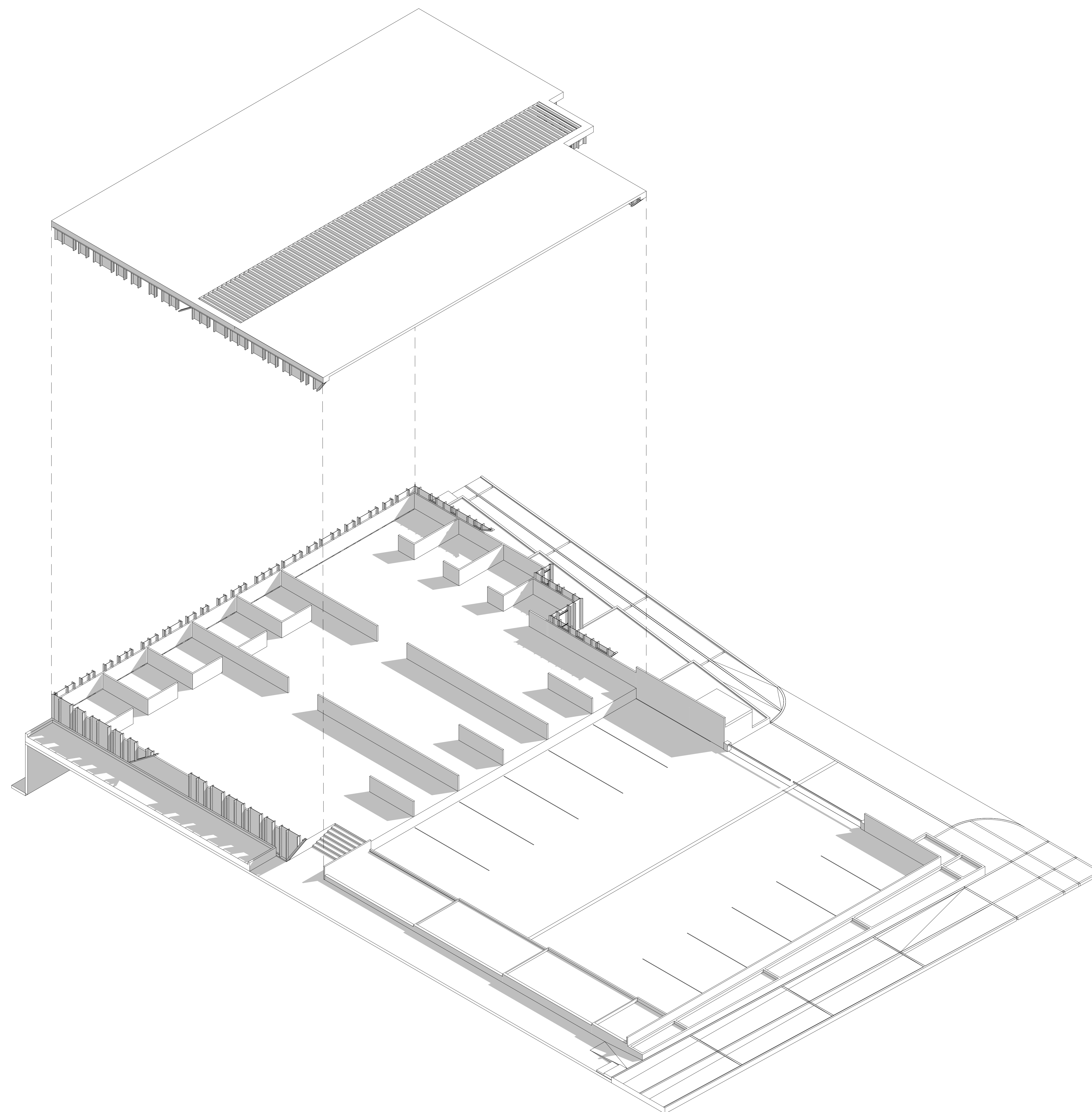

UNIVERSIDAD LA GRAN COLOMBIA
Carrera 5 N° 12B 23
BOGOTÁ D.C., COLOMBIA.

FACULTAD DE ARQUITECTURA

OPCION ENFASIS DE GRADO

DIRECTOR:

ARQ.MG IVAN DARIO SÁNCHEZ PINZÓN

ESTUDIANTES:

Cristhian Camilo Salamanca Aranguren
Juan Camilo Perdomo Pulido

PROYECTO:

Multi Centro Agrícola
De Departamento De Tunja

SUB-PROYECTO:

ISOMETRICOS

CONTENIDO:

ISOMETRICO PLAZA DE GANADO

PLANO DE LOCALIZACIÓN:

NOTA: ESCALA
1 200

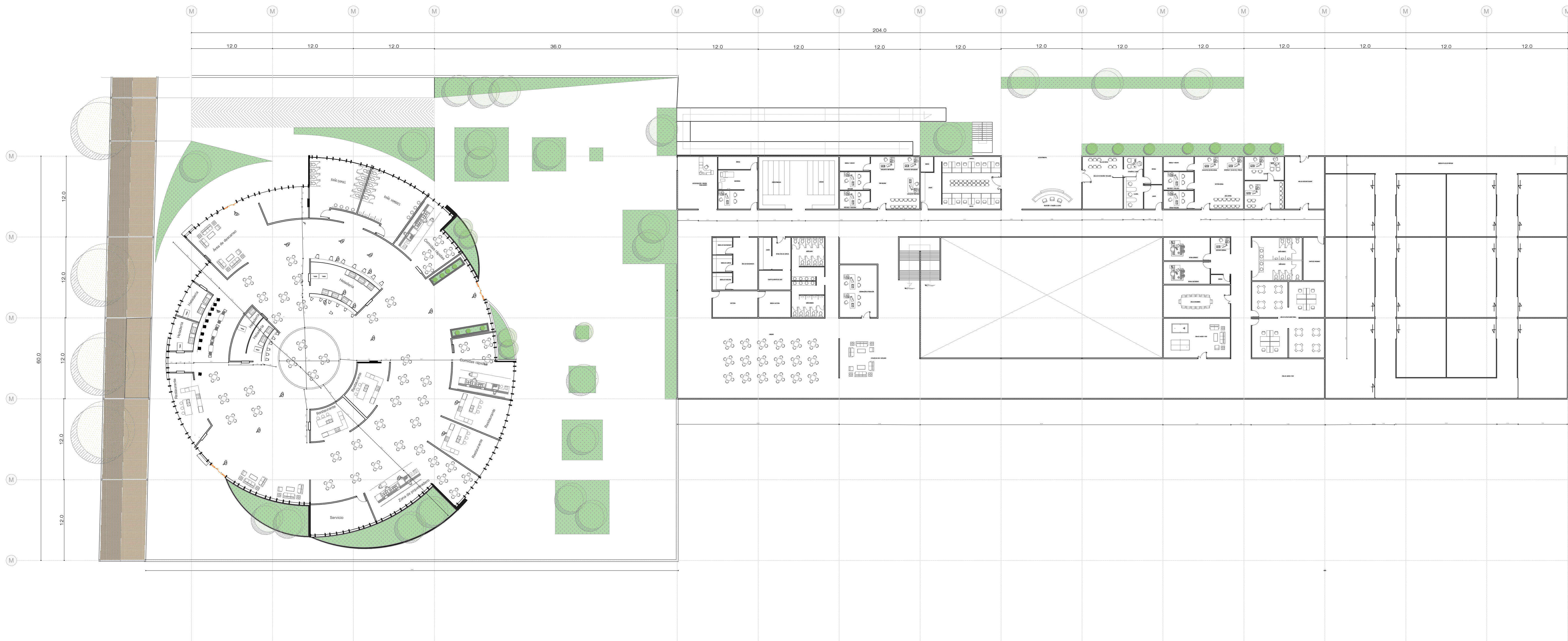

CUADRO DE ÁREAS

PLAZOLETA DE COMIDAS	M2	2.050
BLOQUE ADMINISTRATIVO	M2	2.817
ÁREA DE BODEGAS	M2	1.300
ÁREA TOTAL	M2	6.167

FACULTAD DE ARQUITECTURA

OPCION ENFASIS DE GRADO

DIRECTOR:

ARQ-MG
Ivan Dario Sanchez Pinzon

ESTUDIANTES:

Cristhian Camilo Salamanca A.
Juan Camilo Perdomo

PROYECTO:



Multi Centro Agrícola
De Departamento De Tunja

SUB-PROYECTO:

Bloque Administrativo y Plazoleta De Comidas

CONTENIDO:

Planta

PLANO DE LOCALIZACIÓN:

NOTA: ESCALA 1:250 FECHA MAYO-2020

PLANO No: PLANCHA No: DE: 00

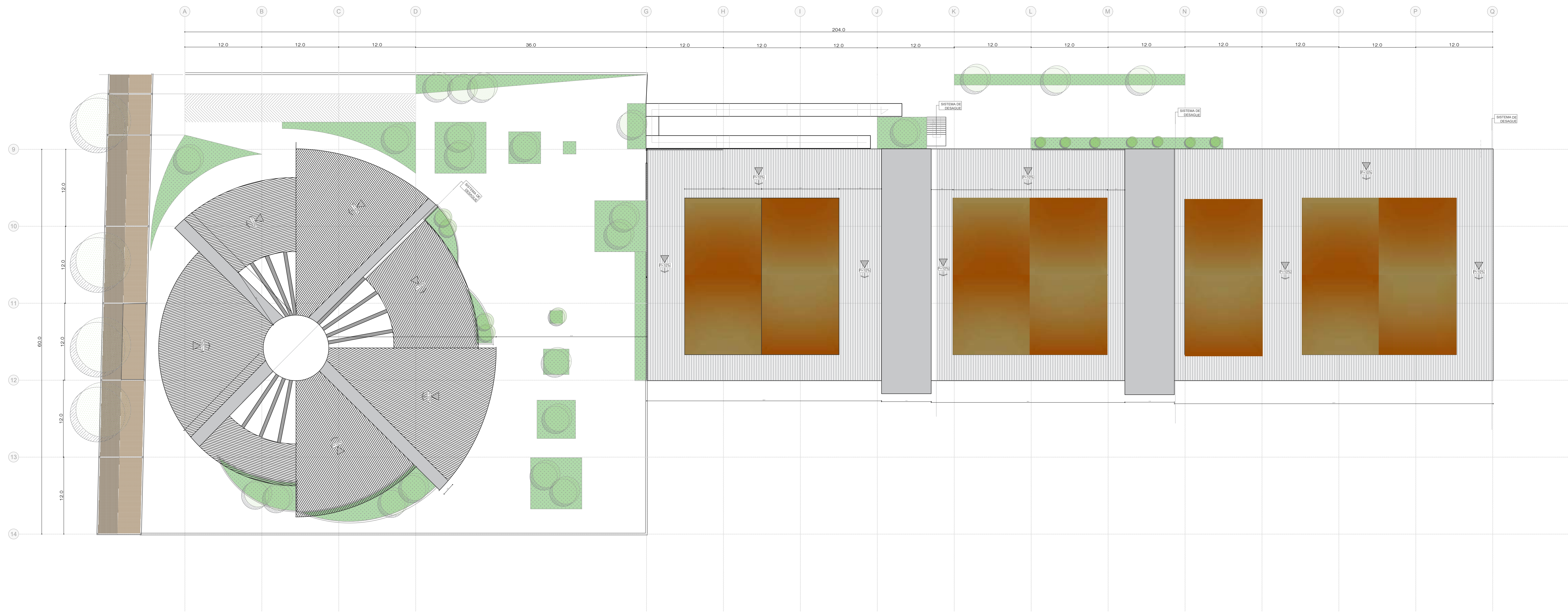

CREADO CON UNA VERSION PARA ESTUDIANTES DE AUTODESK

CREADO CON UNA VERSION PARA ESTUDIANTES DE AUTODESK

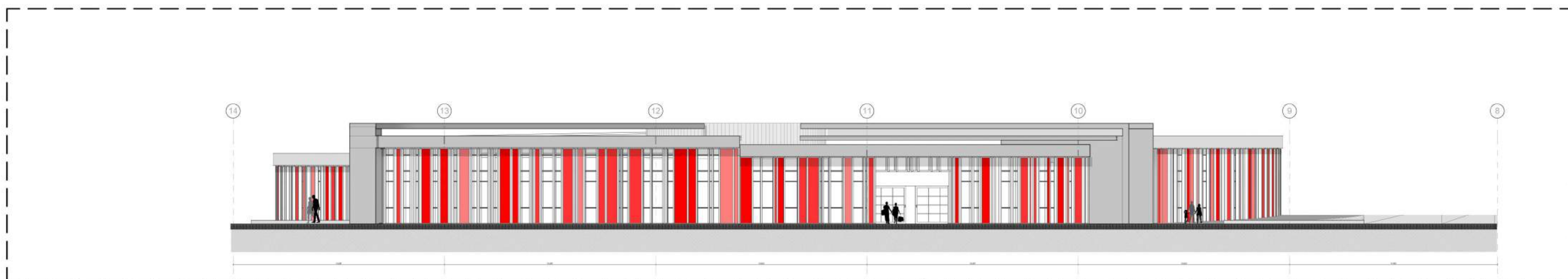

PLANO No. 27

UNIVERSIDAD La Gran Colombia

UNIVERSIDAD LA GRAN COLOMBIA
Carrera 5 N° 12B 23
BOGOTÁ D.C., COLOMBIA.

FACULTAD DE ARQUITECTURA

OPCION ENFASIS DE GRADO

DIRECTOR:

ARQ.MG IVAN DARIO SÁNCHEZ PINZÓN

ESTUDIANTES:

Cristhian Camilo Salamanca Aranguren
Juan Camilo Perdomo Pulido

PROYECTO:

MULTICENTRO AGRICOLA
DEL DEPARTAMENTO DE BOYACA

Multi Centro Agrícola
De Departamento De Tunja

SUB-PROYECTO:

PLAZOLETA DE COMIDAS

CONTENIDO:

FACHADAS

PLANO DE LOCALIZACIÓN:

NOTA: ESCALA 1:200 FECHA: MAYO-2020

PLANO No. PLANCHA No. DE: 00

FACULTAD DE ARQUITECTURA

OPCION ENFASIS DE GRADO

DIRECTOR:

ARQ.MG IVAN DARIO SANCHEZ PINZÓN

ESTUDIANTES:

Cristhian Camilo Salamanca Aranguren
Juan Camilo Perdomo Pulido

PROYECTO:

MULTICENTRO AGRICOLA
DEL DEPARTAMENTO DE BOYACA

Multi Centro Agrícola
De Departamento De Tunja

SUB-PROYECTO:

CONTENIDO:

FACHADAS

PLANO DE LOCALIZACIÓN:

NOTA: ESCALA 1:200 FECHA MAYO-2020

PLANO No. PLANCHA No. DE: 00

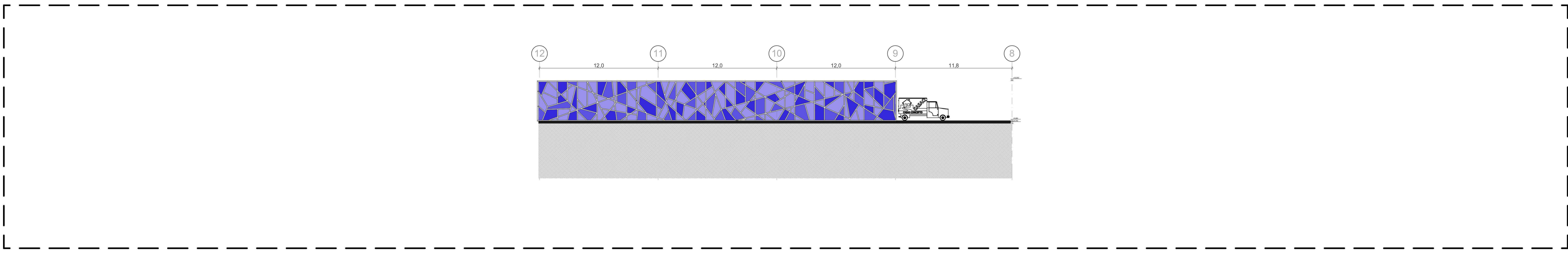
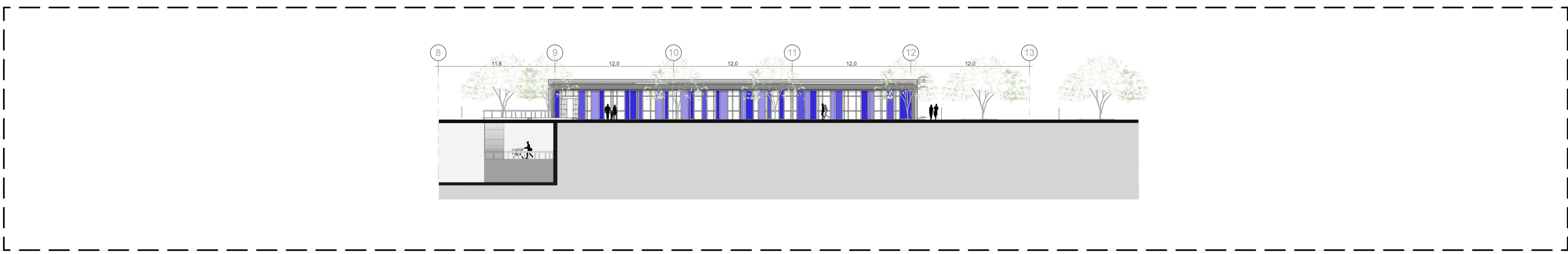
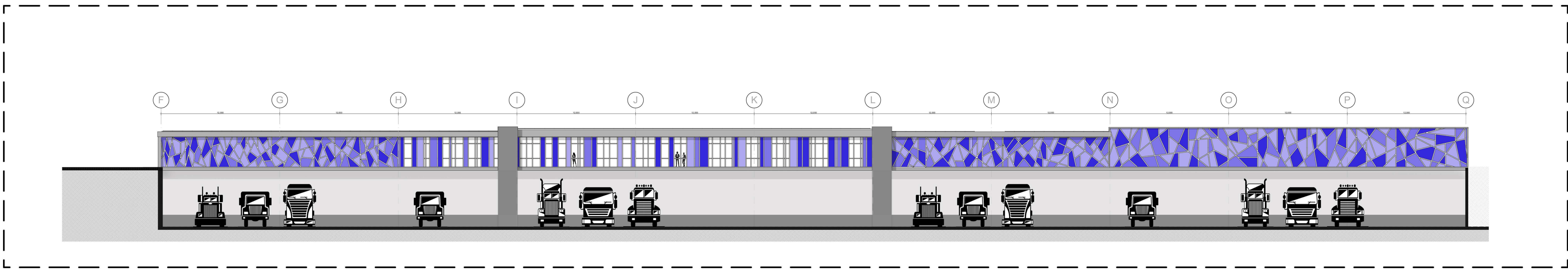
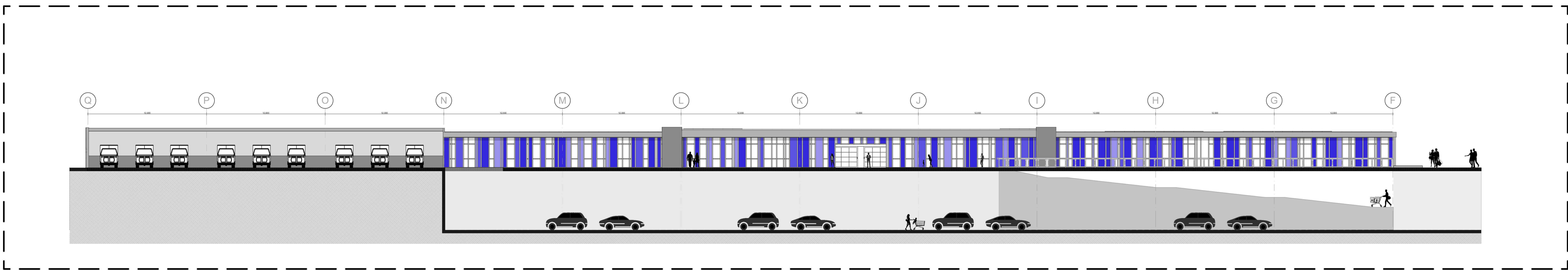

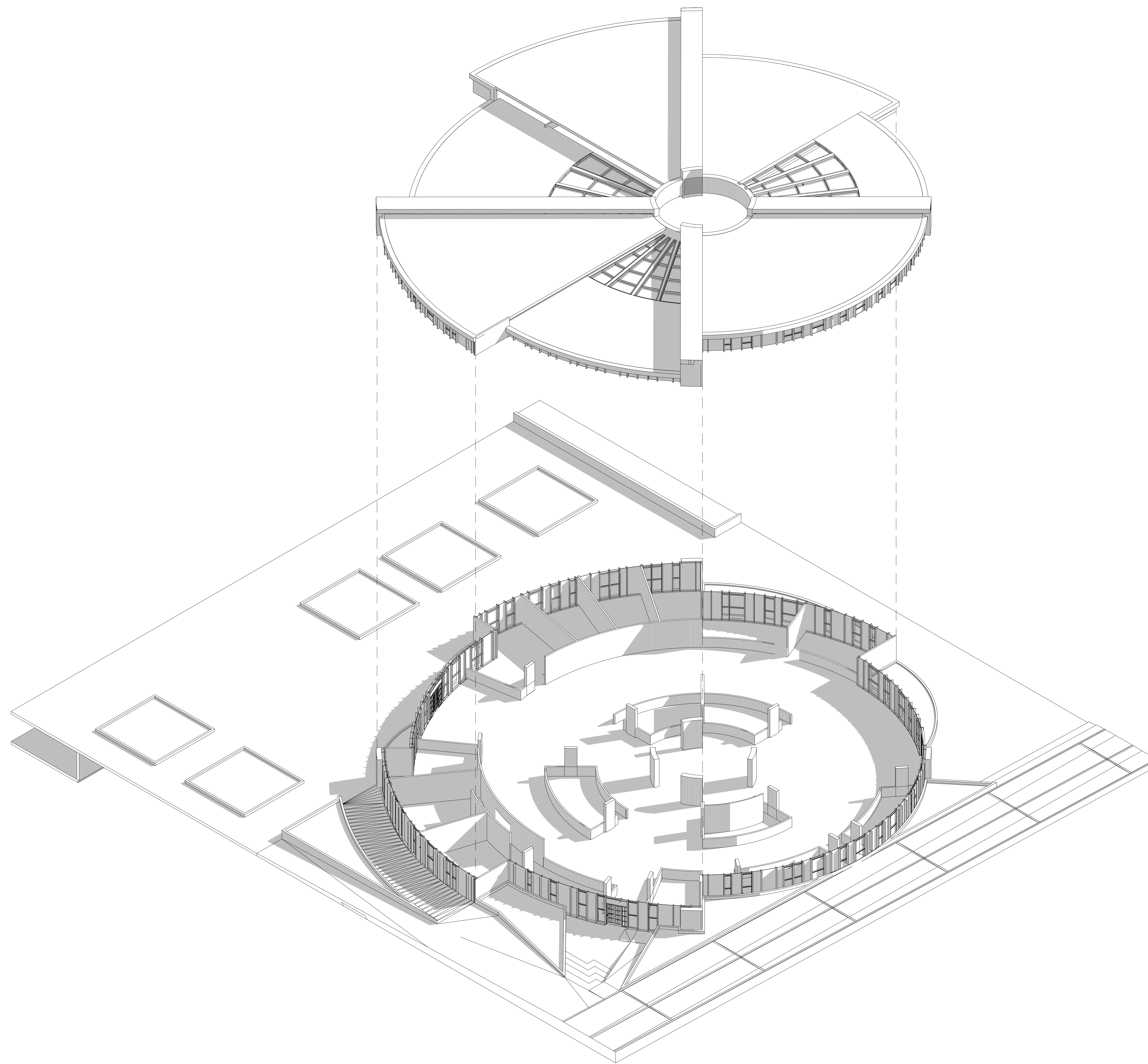

UNIVERSIDAD LA GRAN COLOMBIA
Carrera 5 N° 12B 23
BOGOTÁ D.C., COLOMBIA.

FACULTAD DE ARQUITECTURA

OPCION ENFASIS DE GRADO

DIRECTOR:

ARQ.MG IVAN DARIO SÁNCHEZ PINZÓN

ESTUDIANTES:

Cristhian Camilo Salamanca Aranguren
Juan Camilo Perdomo Pulido

PROYECTO:



Multi Centro Agrícola
De Departamento De Tunja

SUB-PROYECTO:

ISOMETRICOS

CONTENIDO:

ISOMETRICO PLAZOLETA DE COMIDAS

PLANO DE LOCALIZACIÓN:

NOTA: ESCALA
1 200

PLANO No:

PLANCHA No:

DE: 00

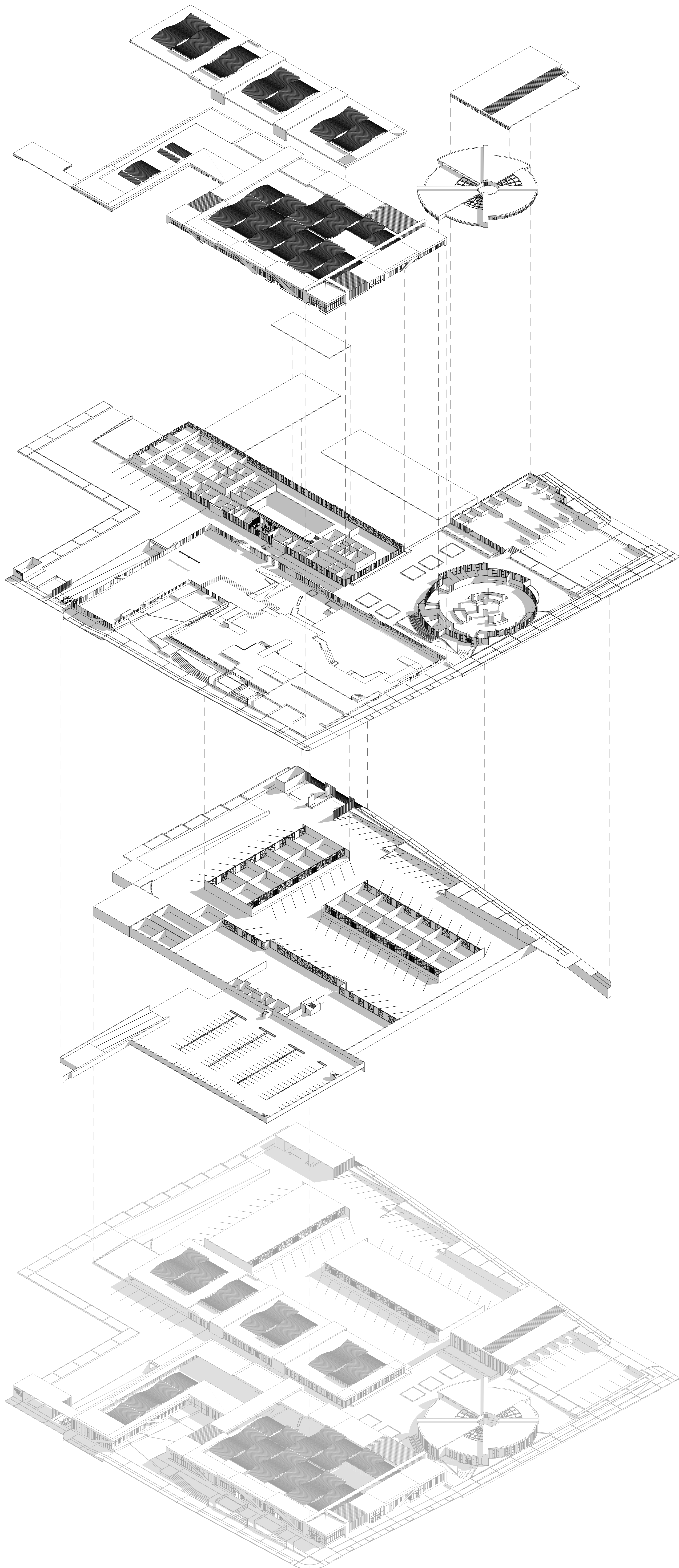

FACULTAD DE ARQUITECTURA

OPCION ENFASIS DE GRADO

DIRECTOR:

ARQ.MG IVAN DARIO SÁNCHEZ PINZÓN

ESTUDIANTES:

Cristhian Camilo Salamanca Aranguren
Juan Camilo Perdomo Pulido

PROYECTO:



Multi Centro Agrícola
De Departamento De Tunja

SUB-PROYECTO:

ISOMETRICOS

CONTENIDO:

ISOMETRICO GENERAL

PLANO DE LOCALIZACIÓN:

NOTA: ESCALA
1 : 700

FECHA:

PLANO No:

PLANCHA No:

DE:
00

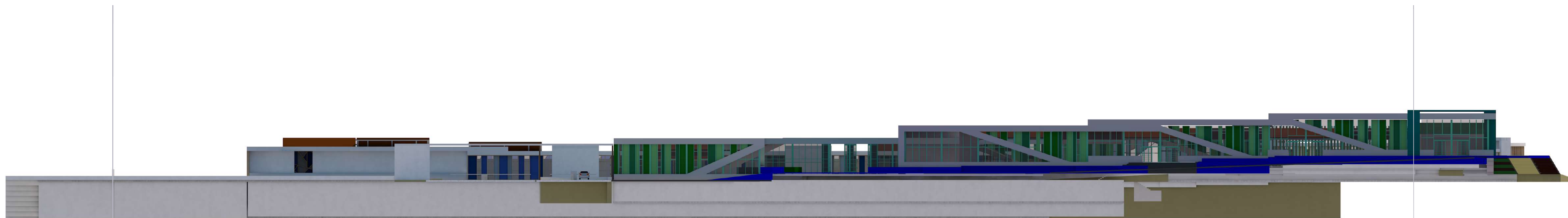

UNIVERSIDAD LA GRAN COLOMBIA
Carrera 5 N° 12B 23
BOGOTÁ D.C., COLOMBIA.

FACULTAD DE ARQUITECTURA

OPCION ENFASIS DE GRADO

DIRECTOR:

ARQ.MG IVAN DARIO SÁNCHEZ PINZÓN

ESTUDIANTES:

Cristhian Camilo Salamanca Aranguren
Juan Camilo Perdomo Pulido



Multi Centro Agrícola
De Departamento De Tunja

MULTI CENTRO AGRICOLA

ALZADOS GENERALES

PLANO DE LOCALIZACIÓN:

NOTA: ESCALA: JUNIO-12-2020



CREADO CON UNA VERSION PARA ESTUDIANTES DE AUTODESK

CREADO CON UNA VERSION PARA ESTUDIANTES DE AUTODESK

PLANO No: 27
 DE: 00



UNIVERSIDAD LA GRAN COLOMBIA
 Carrera 5 N° 12B 23
 BOGOTÁ D.C., COLOMBIA.

FACULTAD DE ARQUITECTURA

OPCION ENFASIS DE GRADO

DIRECTOR:

ARQ.MG IVAN DARIO SÁNCHEZ PINZÓN

ESTUDIANTES:

Cristhian Camilo Salamanca Aranguren
 Juan Camilo Perdomo Pulido

PROYECTO:



Multi Centro Agrícola
 De Departamento De Tunja

SUB-PROYECTO:

Multi Centro Agrícola

CONTENIDO:

RENDER

PLANO DE LOCALIZACIÓN:

NOTA: ESCALA: JUNIO-12-2020

PLANO No: PLANCHA No: DE: 00



CREADO CON UNA VERSION PARA ESTUDIANTES DE AUTODESK

UNIVERSIDAD La Gran Colombia	
UNIVERSIDAD LA GRAN COLOMBIA Carrera 5 N° 12B 23 BOGOTÁ D.C., COLOMBIA.	
FACULTAD DE ARQUITECTURA	
OPCION ENFASIS DE GRADO	
DIRECTOR:	
ARQ.MG IVAN DARIO SANCHEZ PINZÓN	
ESTUDIANTES:	
Cristhian Camilo Salamanca Aranguren Juan Camilo Perdomo Pulido	
PROYECTO:	
	
Multi Centro Agrícola De Departamento De Tunja	
SUB-PROYECTO:	
Plaza De Mercado	
CONTENIDO:	
RENDER	
PLANO DE LOCALIZACIÓN:	
NOTA: ESCALA	FECHA JUNIO-12-2020
PLANO No:	PLANCHA No: DE: 00

CREADO CON UNA VERSION PARA ESTUDIANTES DE AUTODESK

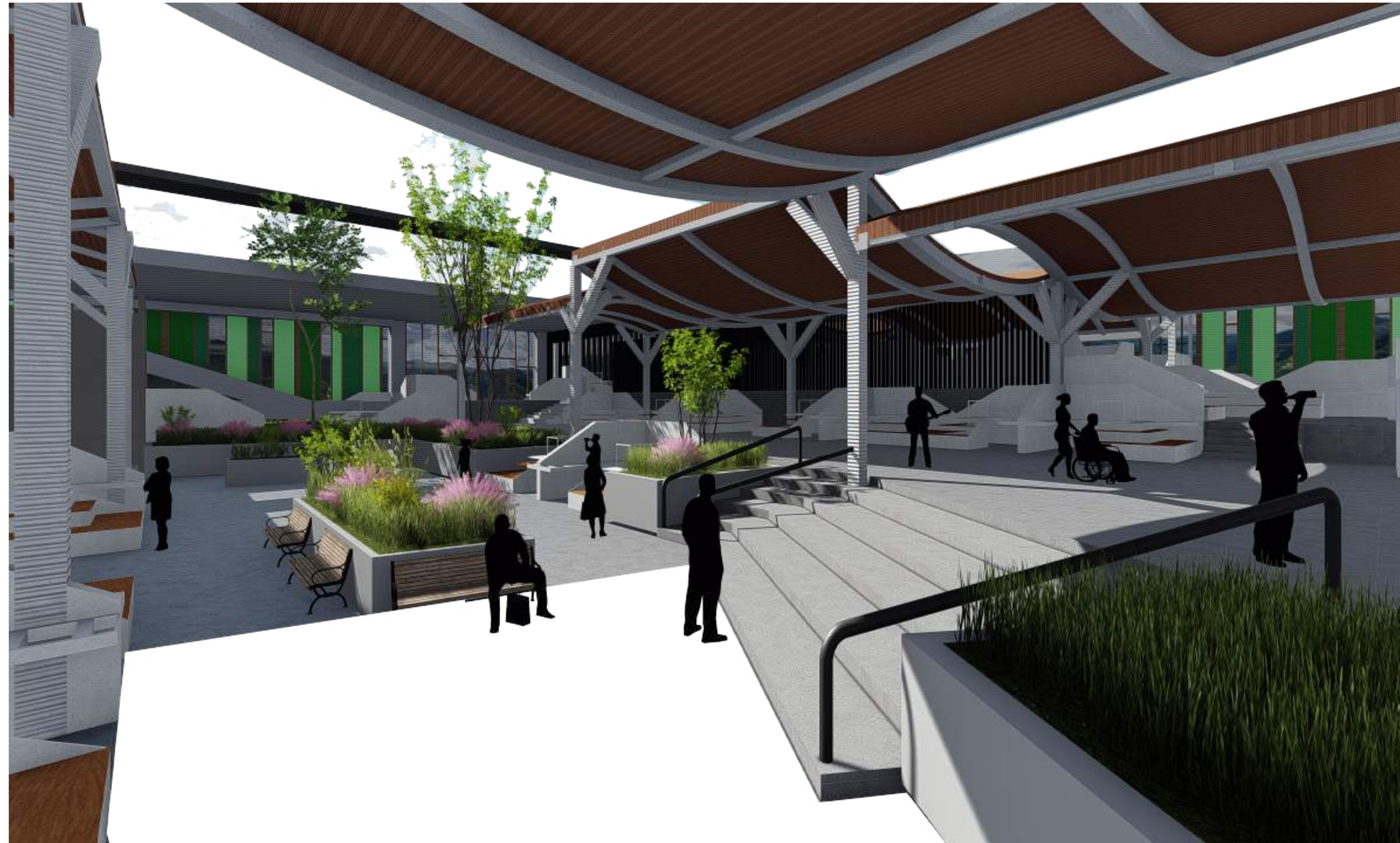

PLANO No:	27
	
UNIVERSIDAD LA GRAN COLOMBIA Carrera 5 N° 12B 23 BOGOTÁ D.C., COLOMBIA.	
FACULTAD DE ARQUITECTURA	
OPCION ENFASIS DE GRADO	
DIRECTOR: ARQ.MG IVAN DARIO SÁNCHEZ PINZÓN	
ESTUDIANTES: Cristhian Camilo Salamanca Aranguren Juan Camilo Perdomo Pulido	
PROYECTO: 	
Multi Centro Agrícola De Departamento De Tunja	
SUB-PROYECTO: Multi Centro Agrícola	
CONTENIDO: RENDER	
PLANO DE LOCALIZACIÓN:	
NOTA:	ESCALA:
FECHA:	JUNIO-12-2020
PLANO No:	PLANCHA No:
	DE: 00



UNIVERSIDAD LA GRAN COLOMBIA
Carrera 5 N° 12B 23
BOGOTÁ D.C., COLOMBIA.

FACULTAD DE ARQUITECTURA

OPCION ENFASIS DE GRADO

DIRECTOR:

ARQ.MG IVAN DARIO SÁNCHEZ PINZÓN

ESTUDIANTES:

Cristhian Camilo Salamanca Aranguren
Juan Camilo Perdomo Pulido

PROYECTO:



Multi Centro Agrícola
De Departamento De Tunja

SUB-PROYECTO:

CENTRO DE ACOPIO

CONTENIDO:

RENDER

PLANO DE LOCALIZACIÓN:

NOTA: ESCALA FECHA
JUNIO-12-2020

PLANO No. 00 DE 27







PLANO No:	27
	
UNIVERSIDAD LA GRAN COLOMBIA Carrera 5 N° 12B 23 BOGOTÁ D.C., COLOMBIA.	
FACULTAD DE ARQUITECTURA	
OPCION ENFASIS DE GRADO	
DIRECTOR:	
ARQ.MG IVAN DARIO SÁNCHEZ PINZÓN	
ESTUDIANTES:	
Cristhian Camilo Salamanca Aranguren Juan Camilo Perdomo Pulido	
PROYECTO:	
	
Multi Centro Agricola De Departamento De Tunja	
SUB-PROYECTO:	
Multi Centro Agricola	
CONTENIDO:	
RENDER	
PLANO DE LOCALIZACIÓN:	
	
NOTA: ESCALA	FECHA
	JUNIO-12-2020
PLANO No:	PLANCHA No:
	DE: 00