MALECÓN ECOTURÍSTICO

MALECÓN ECOTURÍSTICO EN EL BORDE DEL RÍO MAGDALENA EN EL MUNICIPIO DE PURIFICACIÓN TOLIMA

LOCALIZACIÓN

DESCRIPCIÓN DEL PROBLEMA

JUSTIFICACIÓN

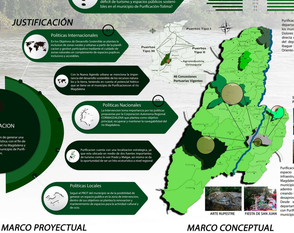
JUSTIFICACIÓN
Es de gran la intención de generar una infraestructura ecoturística amarrada de la mejor manera a la ribera del río Magdalena, lo cual ofrecerá en el municipio de Puerto Saldaña
Políticas Internacionales
Cuna de Nuevo Amanecer, parque de la memoria, lugar de reposo sostenible de la cuenca Tolima, Cuenca Magdalena Cauca, Ecoparque Cafetero, Ecoparque Ecomuseo de Pereira
Políticas Nacionales
Ley 300 de 1996 Ley General de Turismo que tiene como objetivo promover, fomentar, planificar, desarrollar, proteger, incentivar y controlar la competitividad del mismo
Políticas Locales
Según el POT del municipio es la prioridad de la administración municipal el desarrollo turístico y ecoturístico como una de las principales actividades económicas
Puerto Saldaña
Puerto Tejo
Puerto Tejo
Puerto Tejo