



| | | |
|------------|------------|--------------|
| revisión : | plano N° : | plancha N° : |
| 01 | A101 | A101 |
| | | De : A111 |

institución :
Universidad la Gran Colombia



estudiantes :
Santiago Barragán Enciso

materia :
Proyecto de Grado

nombre del proyecto :
Ampliación del Museo de Arte Moderno de Bogotá MAMBO

Cotiene:
EMPLAZAMIENTO

Escala:
1 : 250

Fecha:
Fecha de emisión

Fecha copia:
Fecha de emisión

Observaciones:

| | | |
|------------|------------|--------------|
| revisión : | plano N° : | plancha N° : |
| 01 | A101 | A101 |
| | | De : A111 |

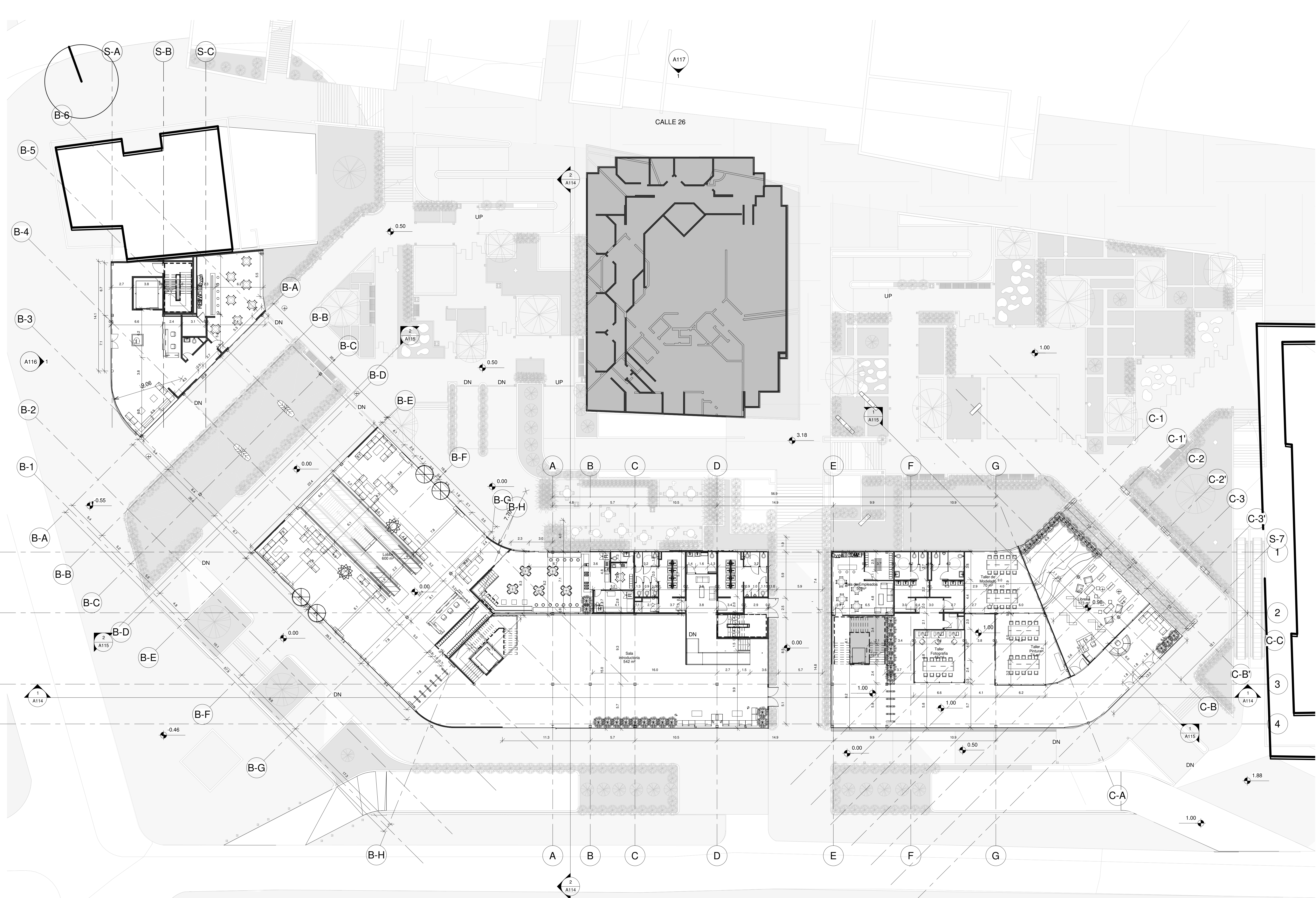

1 Nivel 1
1 : 200

| | | |
|------------------|--------------------|-----------------------------------|
| revision : 01 | plano N° : A102 | plancha N° : A102 De : A111 |
|------------------|--------------------|-----------------------------------|

institución :
Universidad la Gran Colombia



estudiantes :
Santiago Barragán Enciso

materia :
Proyecto de Grado

nombre del proyecto :
Ampliación del Museo de Arte Moderno de Bogotá MAMBO

Cotiene:
PLANTA NIVEL 1

Escala:
1 : 200

Fecha:
Fecha de emisión

Fecha copia:
Fecha de emisión

Observaciones:

| | | |
|------------------|--------------------|-----------------------------------|
| revision : 01 | plano N° : A102 | plancha N° : A102 De : A111 |
|------------------|--------------------|-----------------------------------|

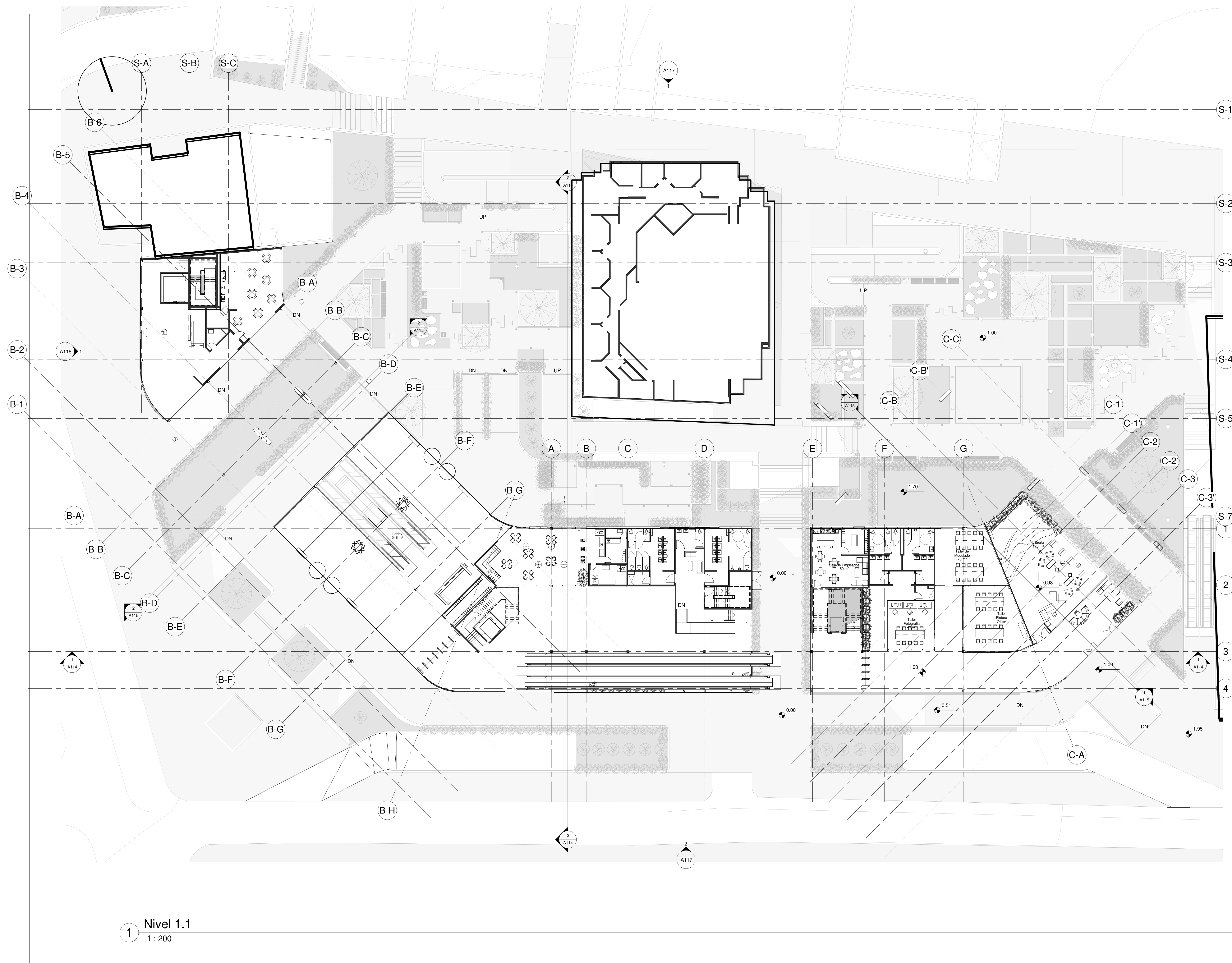

| | | |
|------------------|--------------------|-----------------------------------|
| revisión : 01 | plano N° : A103 | plancha N° : A103 De : A111 |
|------------------|--------------------|-----------------------------------|

institución :
Universidad la Gran Colombia



estudiantes :
Santiago Barragán Enciso

materia :
Proyecto de Grado

nombre del proyecto :
Ampliación del Museo de Arte Moderno de Bogotá MAMBO

Cotiene:
PLANTA NIVEL 1.1

Escala:
1 : 200

Fecha:
Fecha de emisión

Fecha copia:
Fecha de emisión

Observaciones:

1 Nivel 1.1
1 : 200

| | | |
|------------------|--------------------|-----------------------------------|
| revisión : 01 | plano N° : A103 | plancha N° : A103 De : A111 |
|------------------|--------------------|-----------------------------------|

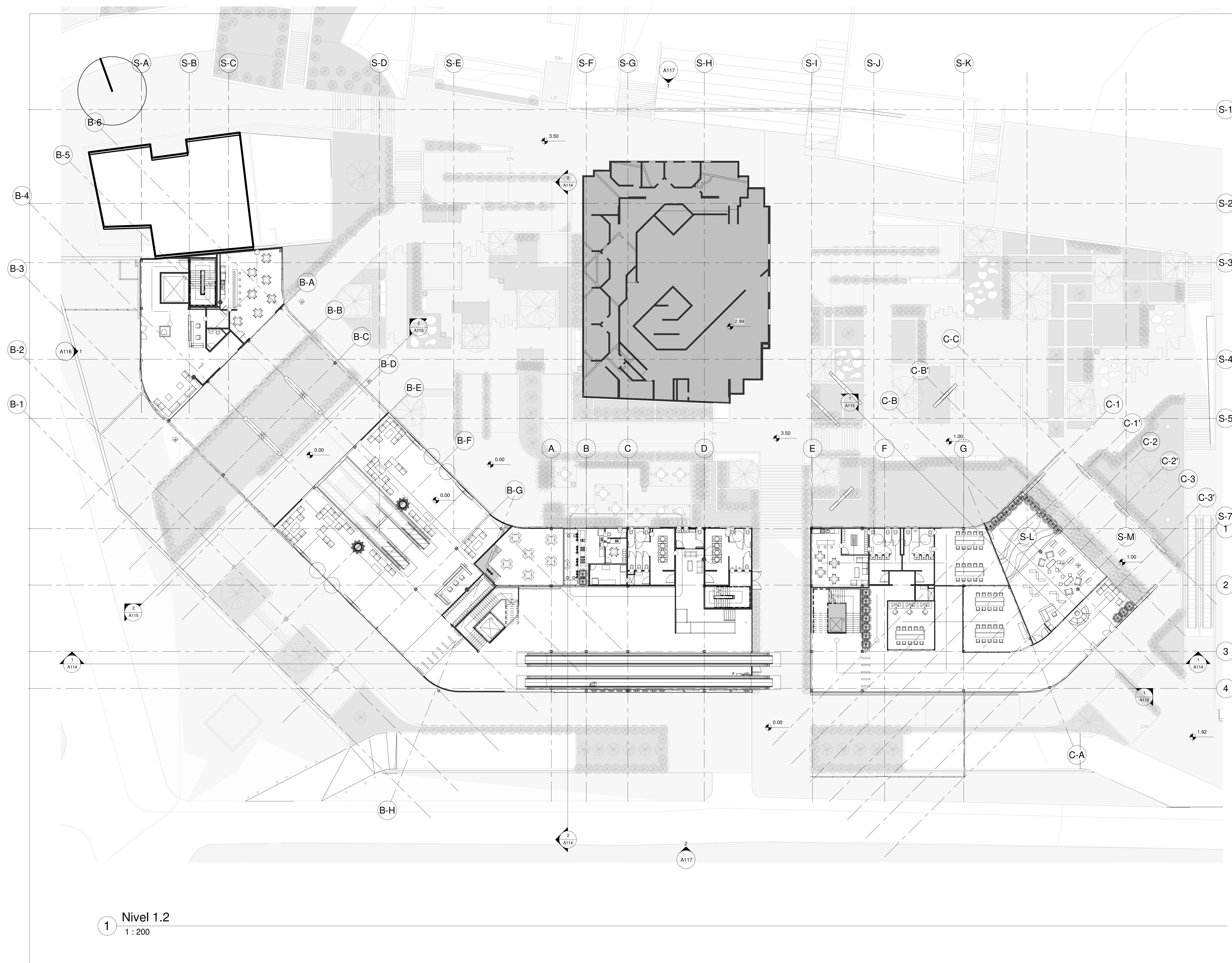

1 Nivel 1.2
1 : 200

| | | |
|------------------|--------------------|--------------------------------------|
| revisión : 01 | plano N° : A104 | plancha N° : A104 De : A111 |
|------------------|--------------------|--------------------------------------|

institución :
Universidad la Gran Colombia



estudiantes :
Santiago Barragán Enciso

materia :
Proyecto de Grado

nombre del proyecto :
Ampliación del Museo de Arte Moderno de Bogotá MAMBO

Cotiene:
PLANTA NIVEL 1.2

Escala:
1 : 200

Fecha:
Fecha de emisión

Fecha copia:
Fecha de emisión

Observaciones:

| | | |
|------------------|--------------------|--------------------------------------|
| revisión : 01 | plano N° : A104 | plancha N° : A104 De : A111 |
|------------------|--------------------|--------------------------------------|

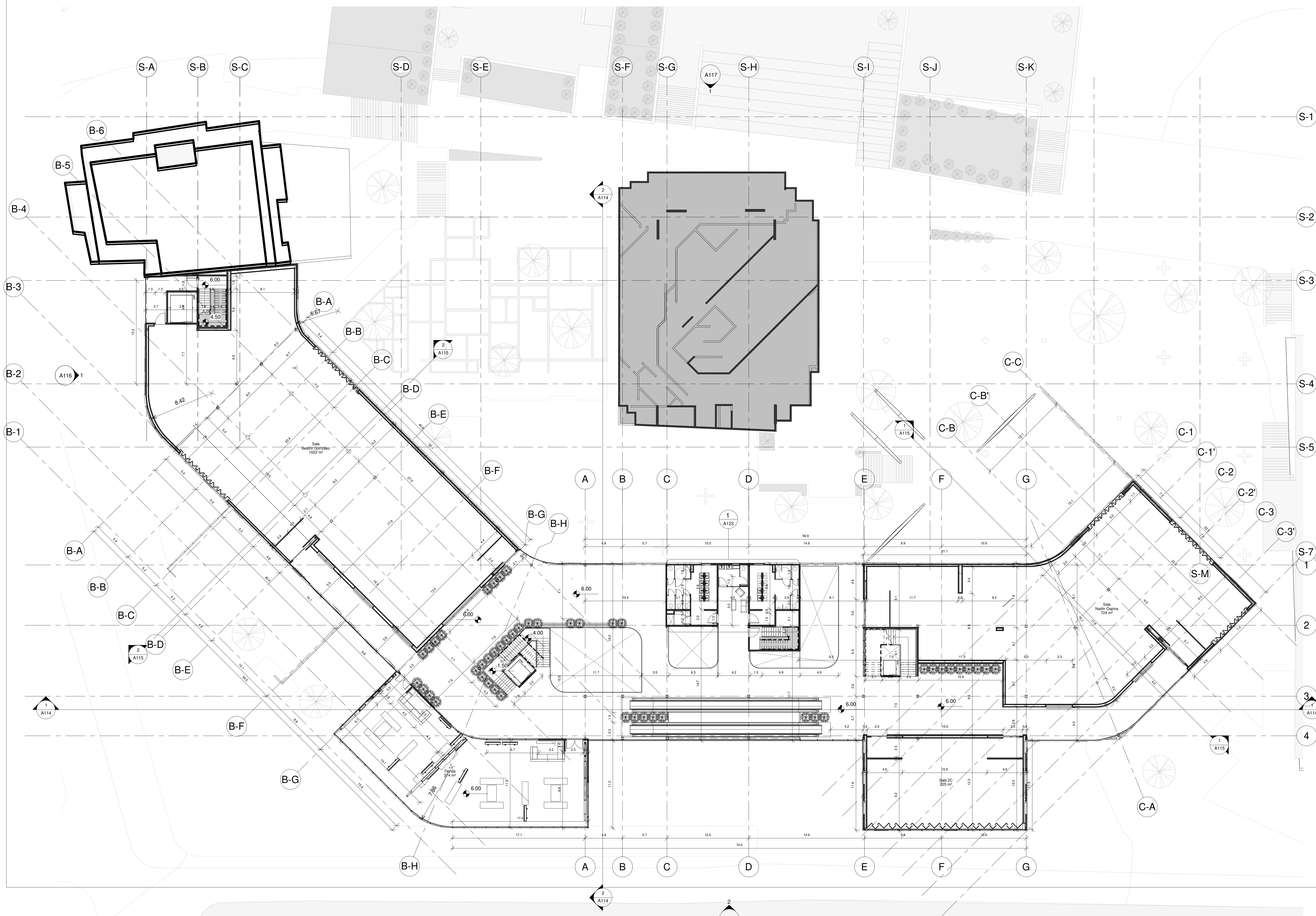
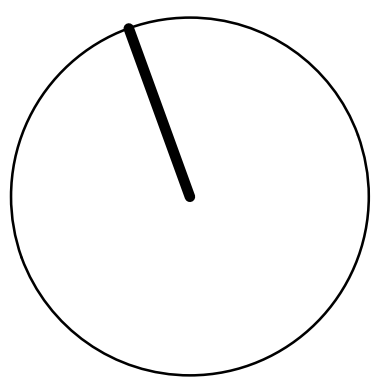

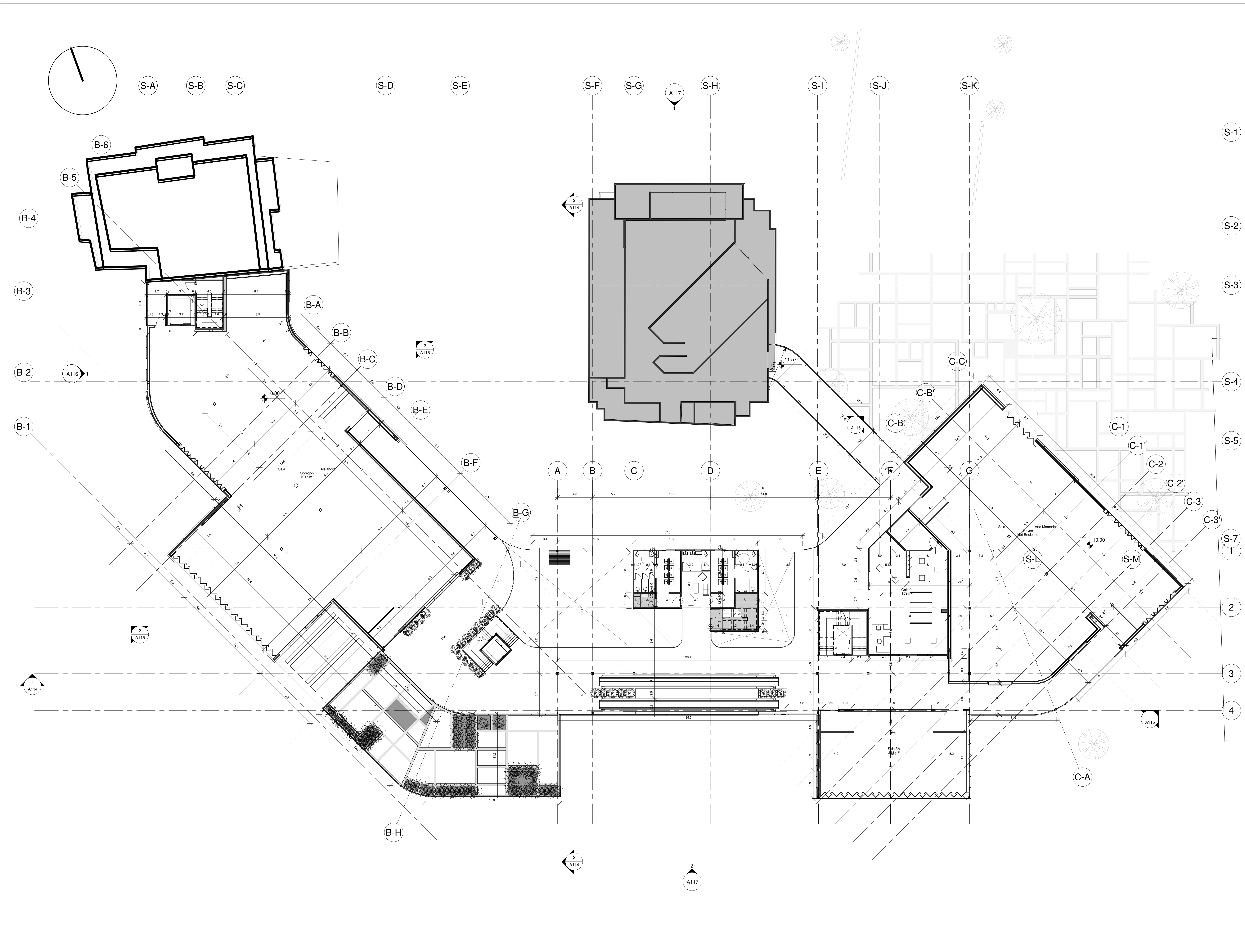

| | | |
|------------------|--------------------|-----------------------------------|
| revisión : 01 | plano N° : A106 | plancha N° : A106 De : A111 |
|------------------|--------------------|-----------------------------------|

institución :
Universidad la Gran Colombia



estudiantes :
Santiago Barragán Enciso

materia :
Proyecto de Grado

nombre del proyecto :
Ampliación del Museo de Arte Moderno de Bogotá MAMBO

Cotiene:
PLANTA NIVEL 2.1

Escala:
1 : 200

Fecha:
Fecha de emisión

Fecha copia:
Fecha de emisión

Observaciones:

| | | |
|------------------|--------------------|-----------------------------------|
| revisión : 01 | plano N° : A106 | plancha N° : A106 De : A111 |
|------------------|--------------------|-----------------------------------|

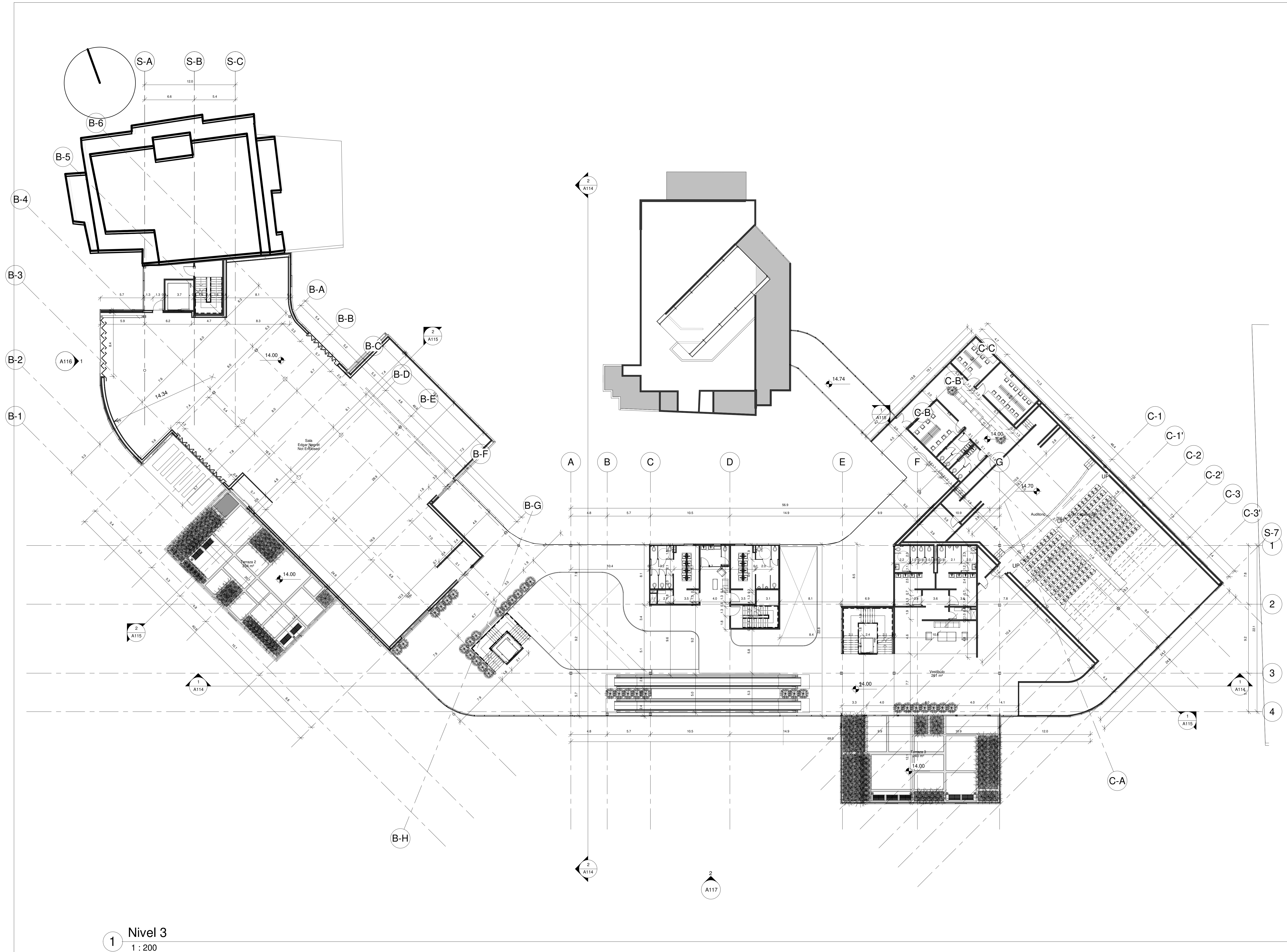

| | | |
|------------------|--------------------|-----------------------------------|
| revisión : 01 | plano N° : A107 | plancha N° : A107 De : A111 |
|------------------|--------------------|-----------------------------------|

institución :
Universidad la Gran Colombia



estudiantes :
Santiago Barragán Enciso

materia :
Proyecto de Grado

nombre del proyecto :
Ampliación del Museo de Arte Moderno de Bogotá MAMBO

Cotiene:
PLANTA NIVEL 3

Escala:
1 : 200

Fecha:
Fecha de emisión

Fecha copia:
Fecha de emisión

Observaciones:

| | | |
|------------------|--------------------|-----------------------------------|
| revisión : 01 | plano N° : A107 | plancha N° : A107 De : A111 |
|------------------|--------------------|-----------------------------------|



1 Nivel 3.2
1 : 200

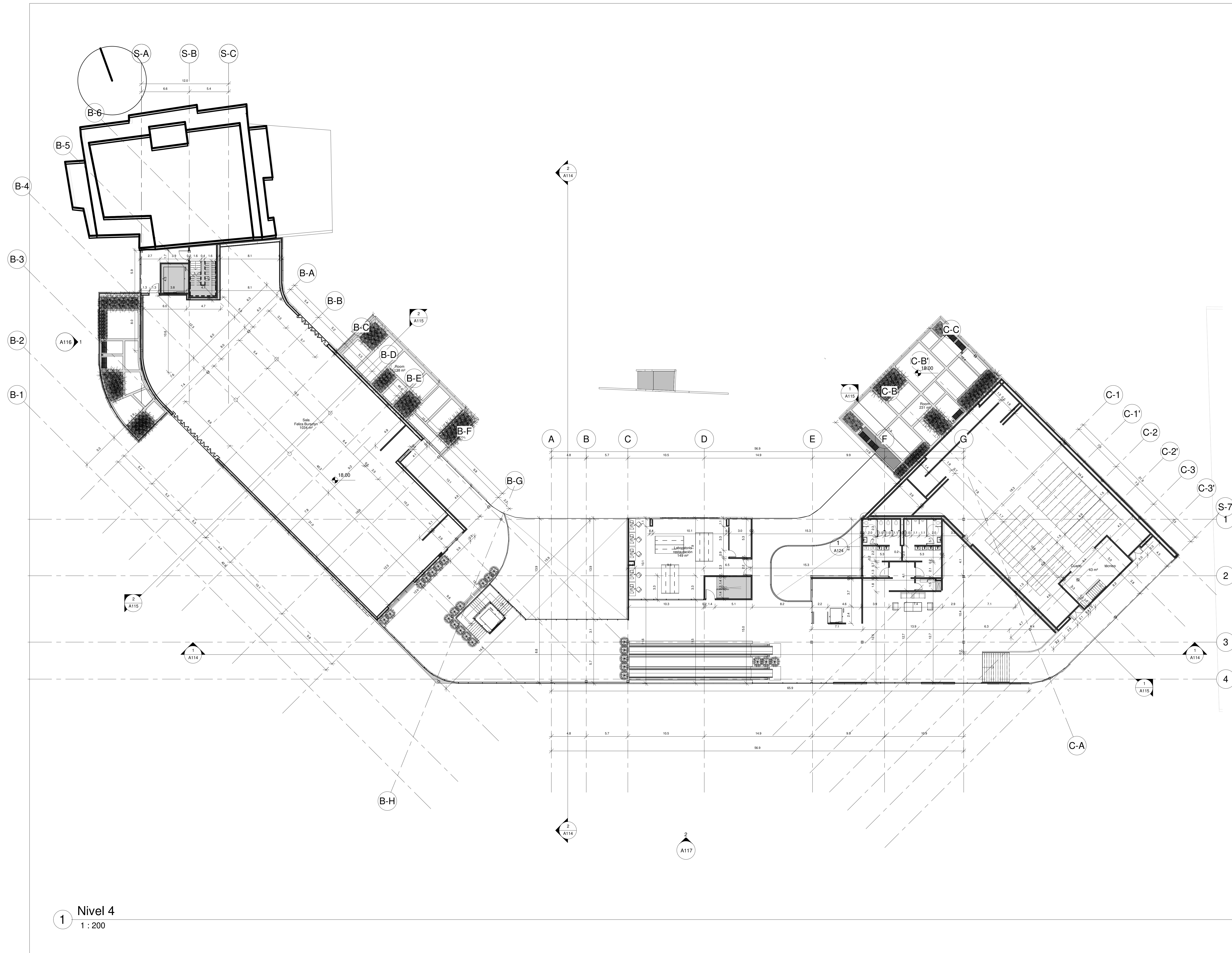

1 Nivel 4
1 : 200

| | | |
|---|--------------------|-----------------------------------|
| revisión : 01 | plano N° : A109 | plancha N° : A109 De : A111 |
| institución : Universidad la Gran Colombia | | |
| | | |
| estudiantes : Santiago Barragán Enciso | | |
| materia : Proyecto de Grado | | |
| nombre del proyecto : Ampliación del Museo de Arte Moderno de Bogotá MAMBO | | |
| Cotiene: PLANTA NIVEL 4 | | |
| Escala: 1 : 200 | | |
| Fecha: Fecha de emisión | | |
| Fecha copia: Fecha de emisión | | |
| Observaciones: | | |
| revisión : 01 | plano N° : A109 | plancha N° : A109 De : A111 |

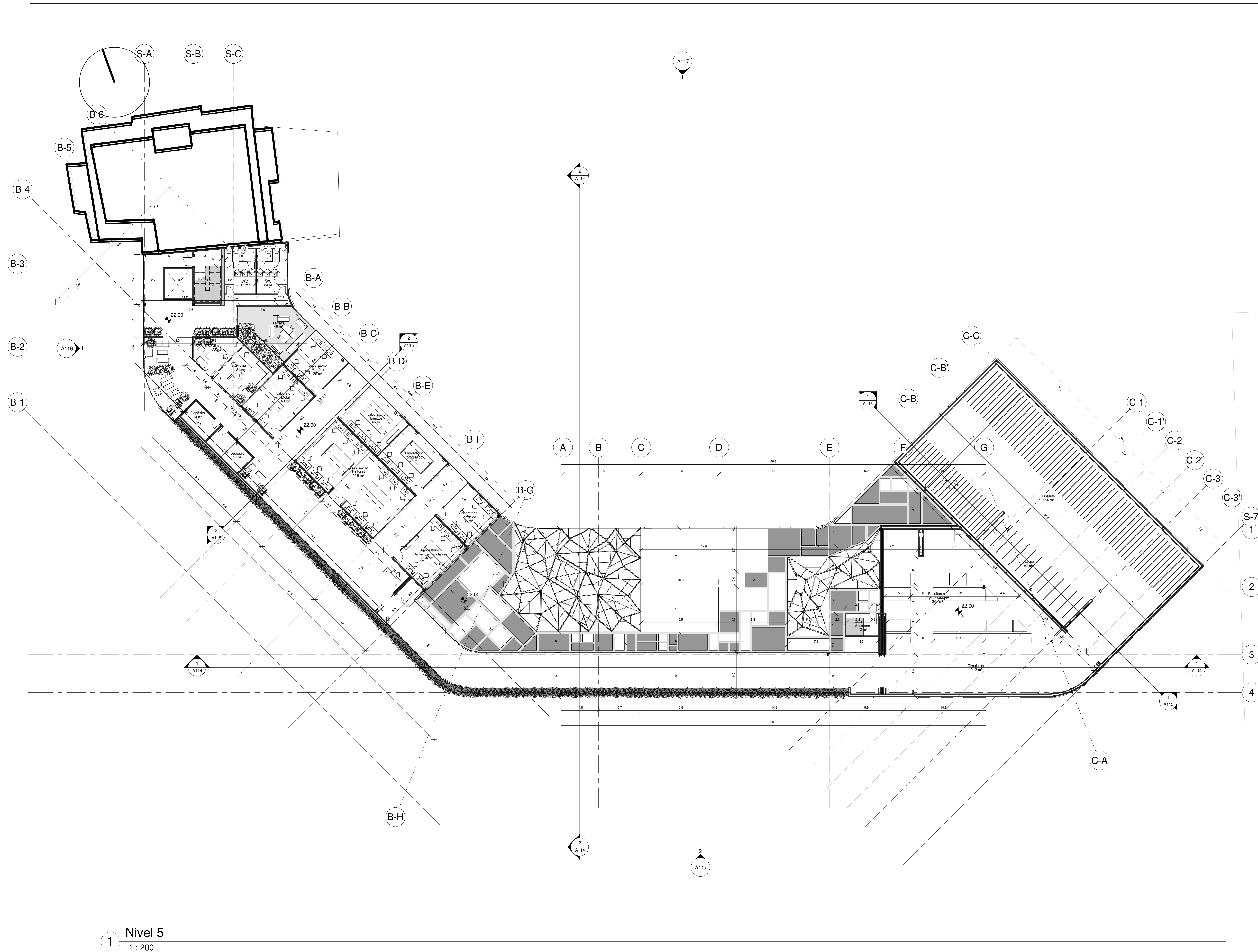

| | | |
|------------------|--------------------|-----------------------------------|
| revisión : 01 | plano N° : A110 | plancha N° : A110 De : A111 |
|------------------|--------------------|-----------------------------------|

institución :
Universidad la Gran Colombia



estudiantes :
Santiago Barragán Enciso

materia :
Proyecto de Grado

nombre del proyecto :
Ampliación del Museo de Arte Moderno de Bogotá MAMBO

Cotiene:
PLANTA NIVEL 5

Escala:
1 : 200

Fecha:
Fecha de emisión

Fecha copia:
Fecha de emisión

Observaciones:

| | | |
|------------------|--------------------|-----------------------------------|
| revisión : 01 | plano N° : A110 | plancha N° : A110 De : A111 |
|------------------|--------------------|-----------------------------------|

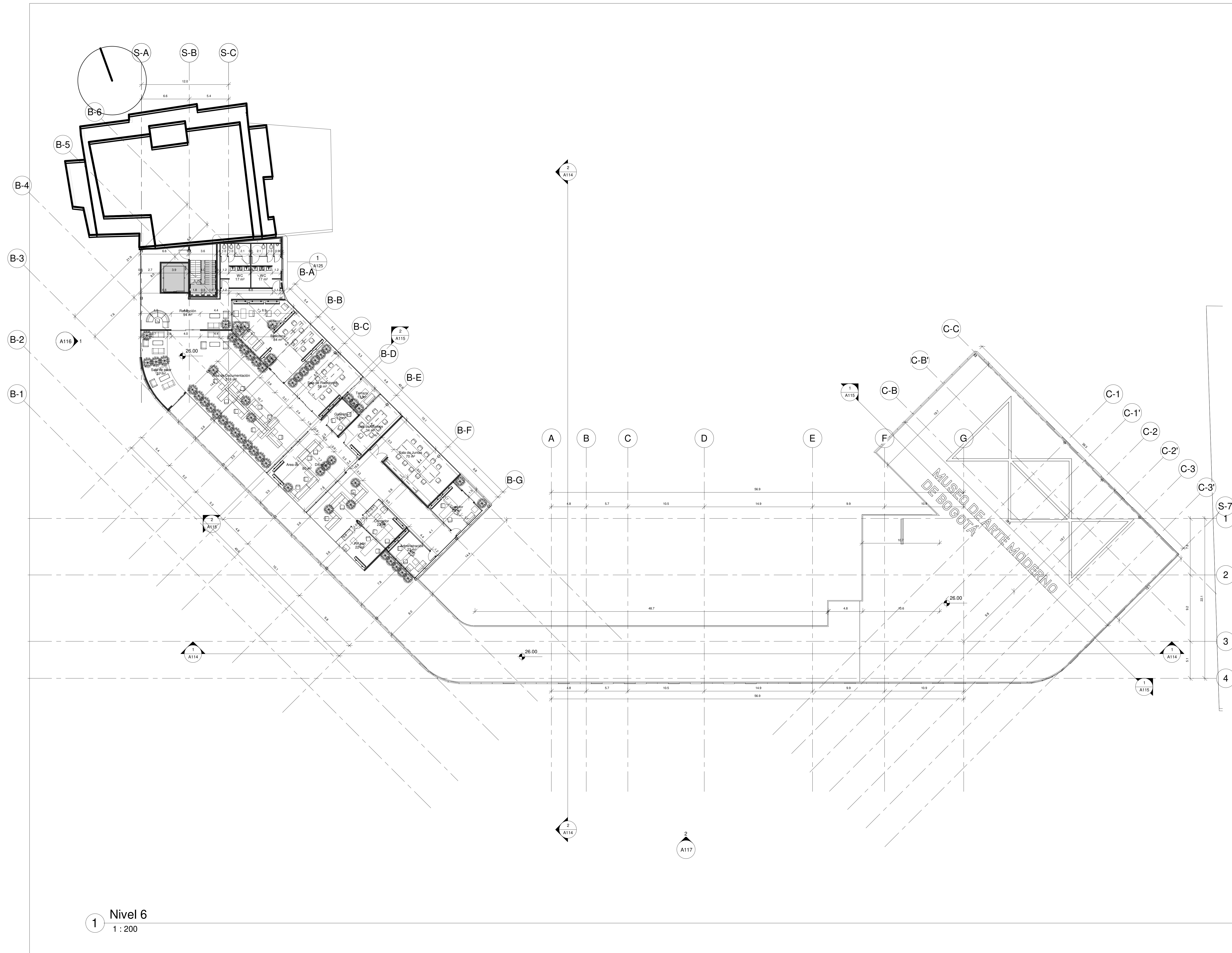

1 Nivel 6
1 : 200

| | | |
|---|--------------------|-----------------------------------|
| revisión : 01 | plano N° : A111 | plancha N° : A111 De : A111 |
| institución : Universidad la Grancolombia | | |
|  | | |
| estudiantes : Santiago Barragán Enciso | | |
| materia : Proyecto de Grado | | |
| nombre del proyecto : Ampliación del Museo de Arte Moderno de Bogotá MAMBO | | |
| Cotiene: PLANTA NIVEL 6 | | |
| Escala: 1 : 200 | | |
| Fecha: Fecha de emisión | | |
| Fecha copia: Fecha de emisión | | |
| Observaciones: | | |
| revisión : 01 | plano N° : A111 | plancha N° : A111 De : A111 |

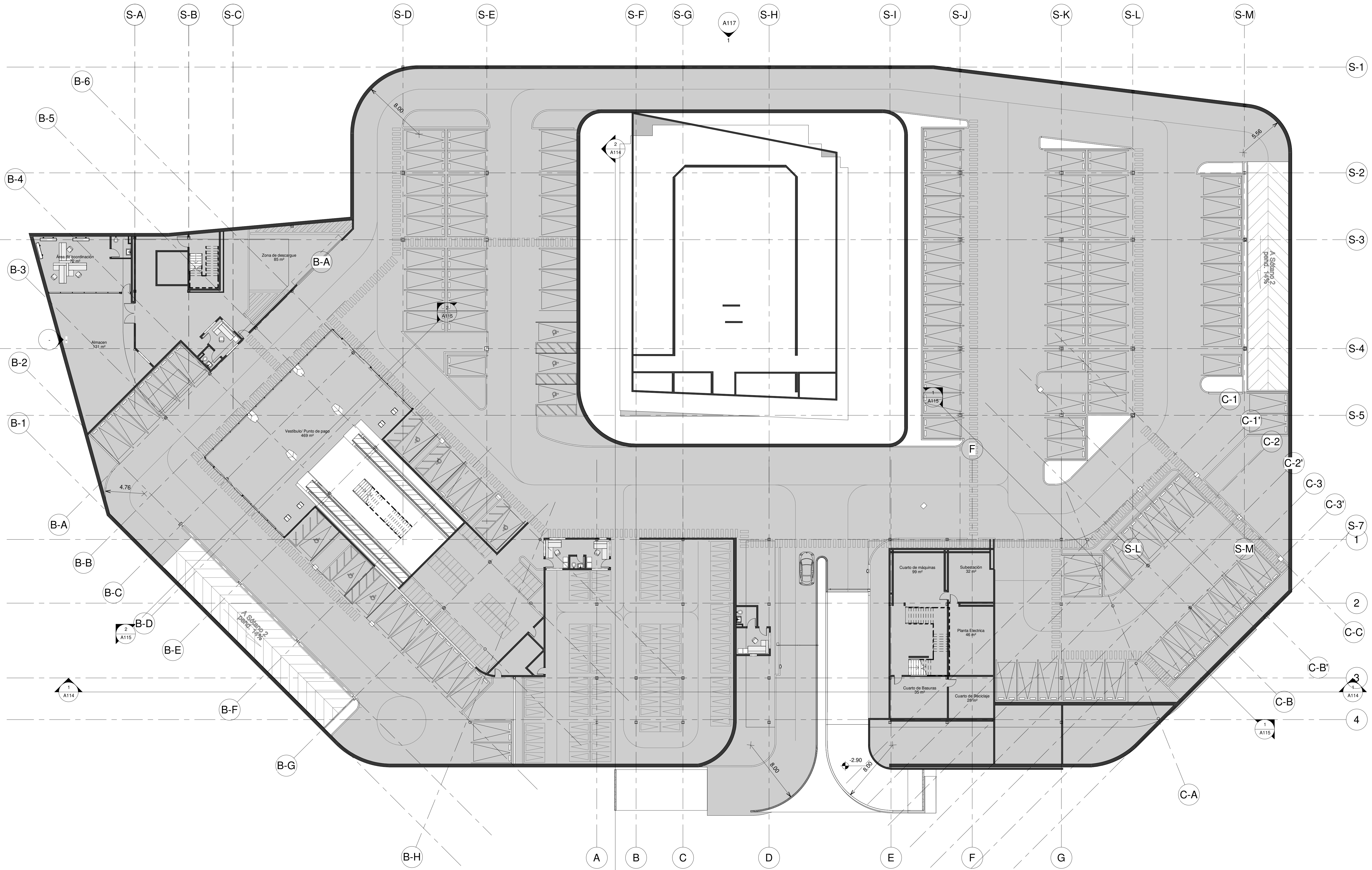
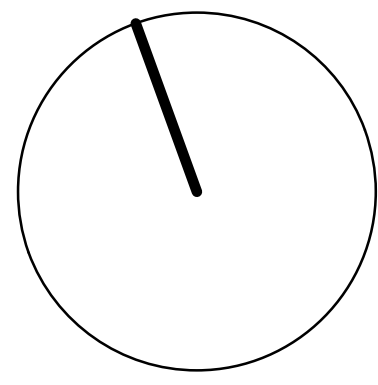

1 Sótano
1 : 200

| | | |
|------------------|--------------------|-----------------------------------|
| revisión : 01 | plano N° : A112 | plancha N° : A112 De : A111 |
|------------------|--------------------|-----------------------------------|

institución :
Universidad la Gran Colombia



estudiantes :
Santiago Barragán Enciso

materia :
Proyecto de Grado

nombre del proyecto :
Ampliación del Museo de Arte Moderno de Bogotá MAMBO

Cotiene:
Planta SOTANO 1

Escala:
1 : 200

Fecha:
Fecha de emisión

Fecha copia:
Fecha de emisión

Observaciones:

| | | |
|------------------|--------------------|-----------------------------------|
| revisión : 01 | plano N° : A112 | plancha N° : A112 De : A111 |
|------------------|--------------------|-----------------------------------|

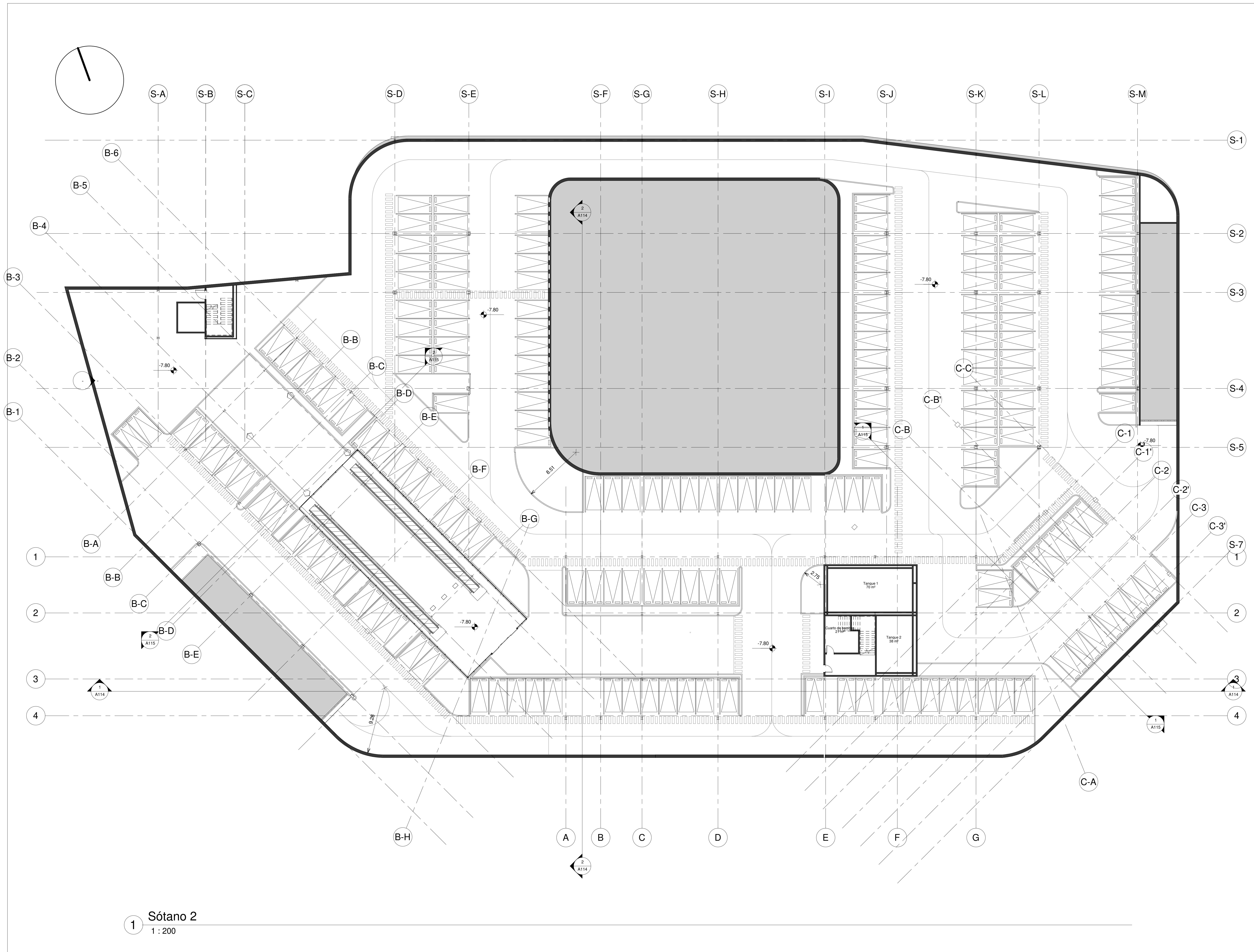

1 Sótano 2
1 : 200

| | | |
|---|--------------------|-----------------------------------|
| revisión : 01 | plano N° : A113 | plancha N° : A113 De : A111 |
| institución : Universidad la Gran Colombia | | |
|  | | |
| estudiantes : Santiago Barragán Enciso | | |
| materia : Proyecto de Grado | | |
| nombre del proyecto : Ampliación del Museo de Arte Moderno de Bogotá MAMBO | | |
| Cotiene: PLANTA SOTANO 2 | | |
| Escala: 1 : 200 | | |
| Fecha: Fecha de emisión | | |
| Fecha copia: Fecha de emisión | | |
| Observaciones: | | |
| revisión : 01 | plano N° : A113 | plancha N° : A113 De : A111 |

institución :
Universidad la Gran Colombia



estudiantes :
Santiago Barragán Enciso

materia :
Proyecto de Grado

nombre del proyecto :
Ampliación del Museo de Arte Moderno de Bogotá MAMBO

Cotiene:
CORTES

Escala:
1 : 200

Fecha:
Fecha de emisión

Fecha copia:
Fecha de emisión

Observaciones:

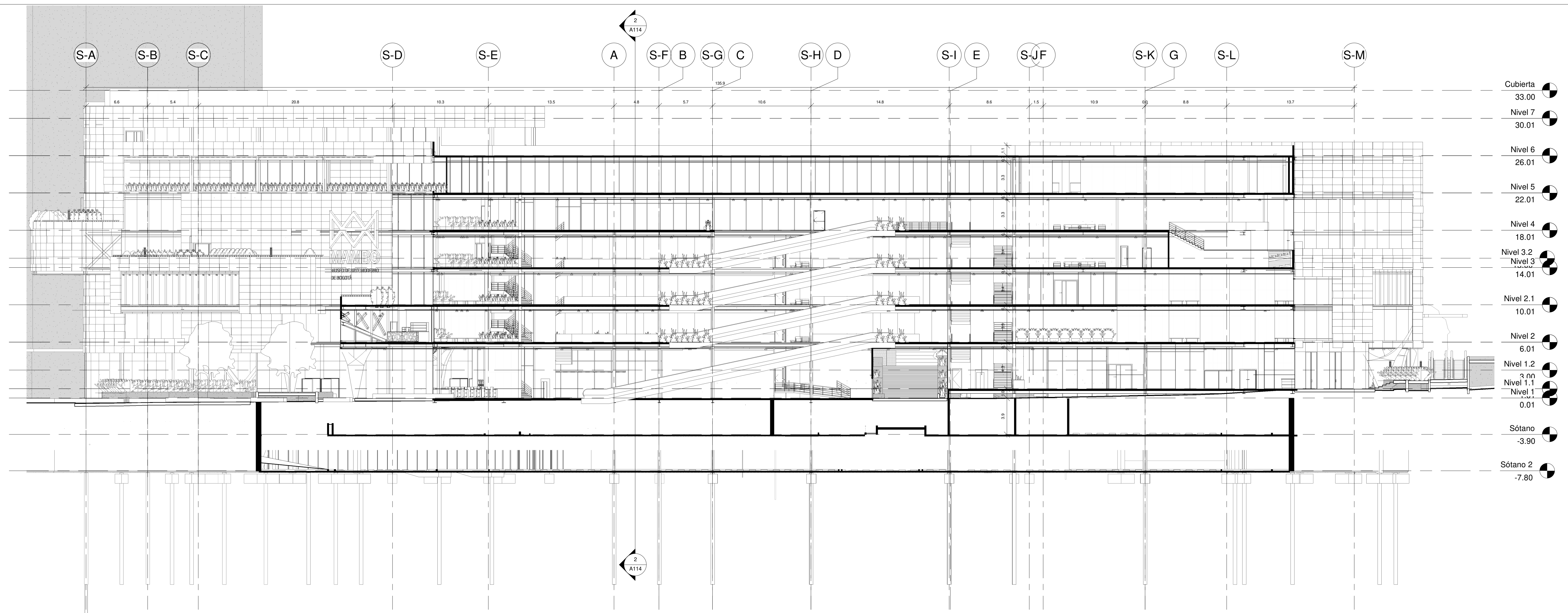

1 Corte Longitudinal
 1 : 200

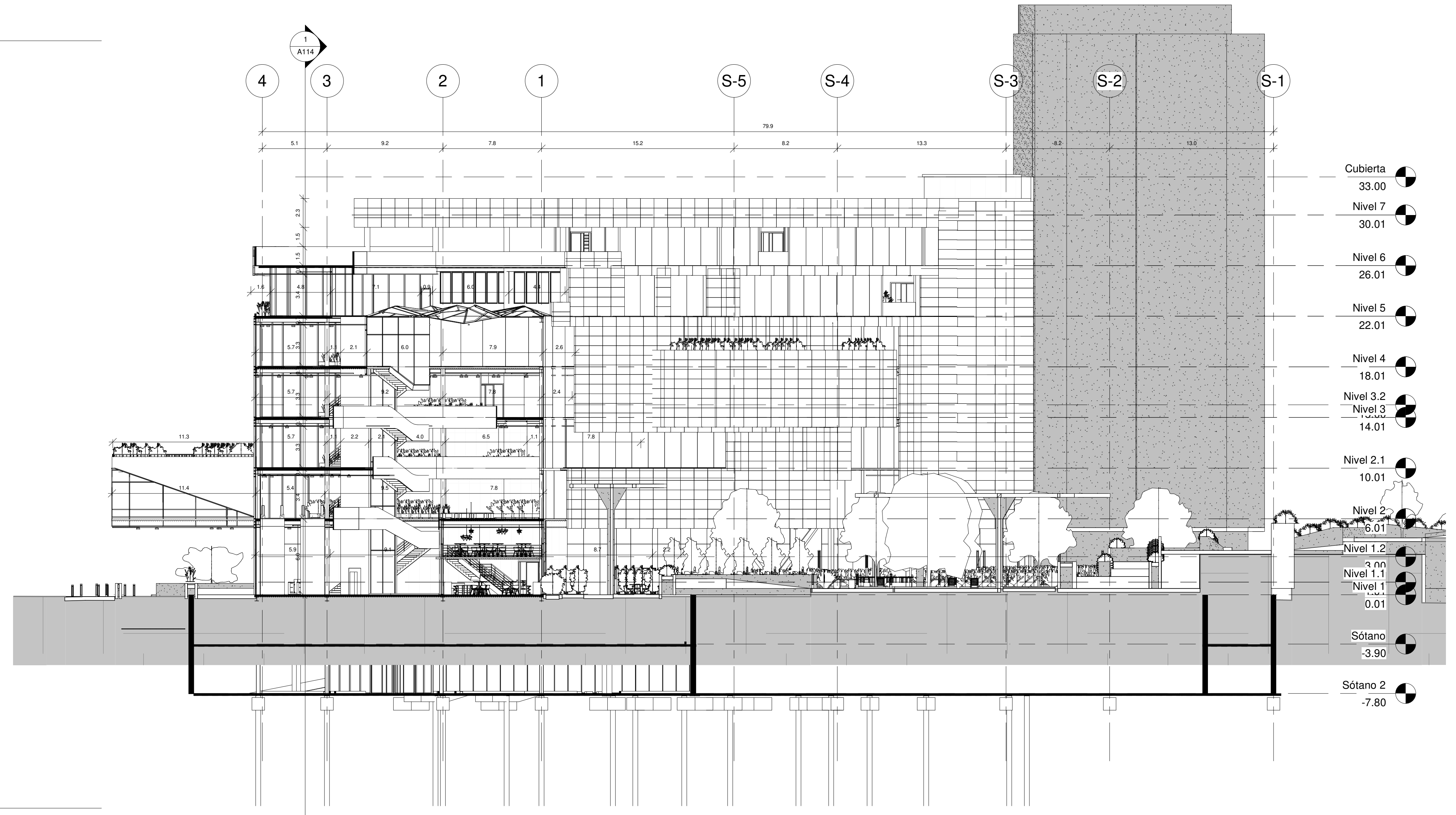

2 Corte A-A
 1 : 200

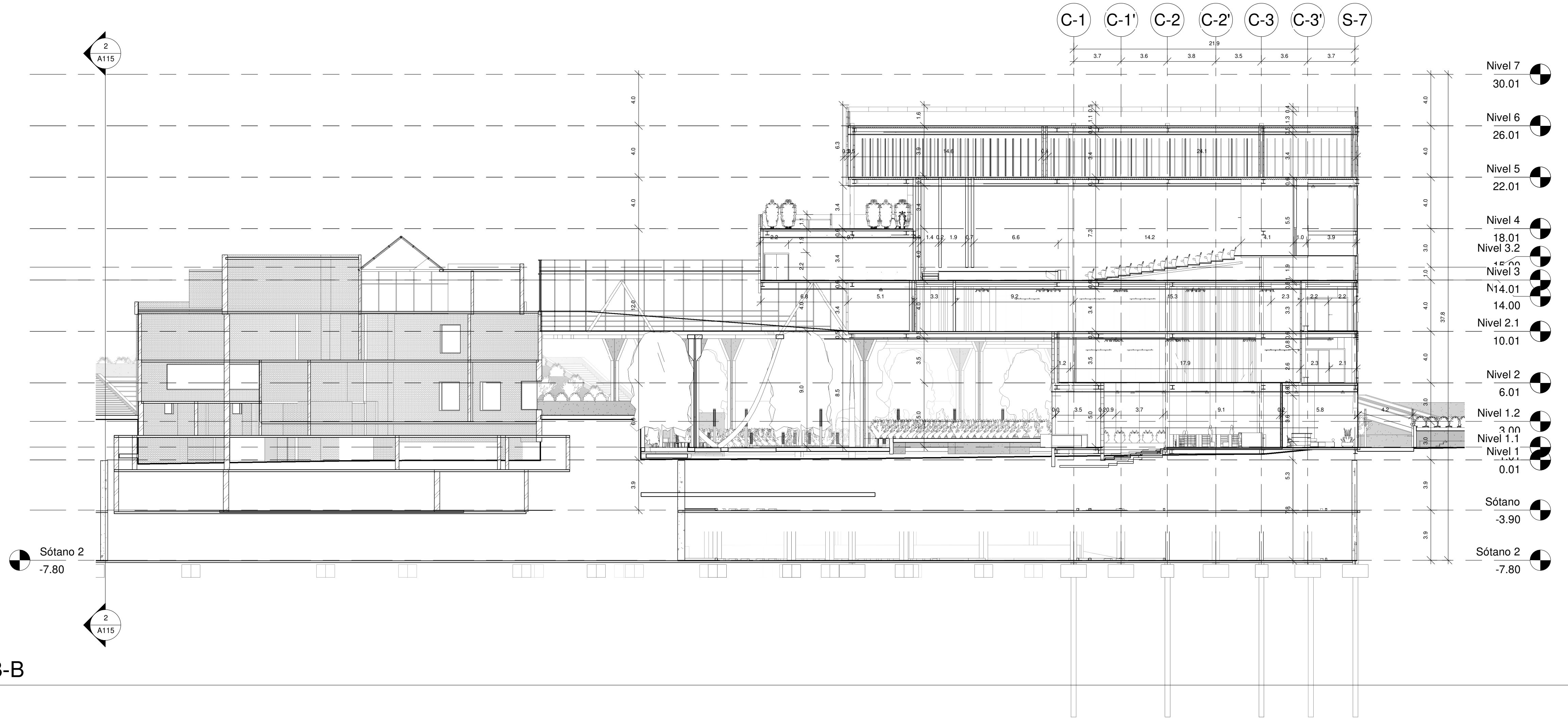
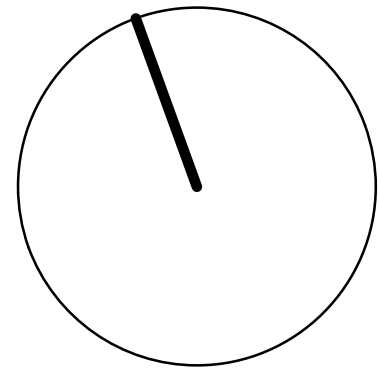

1 Corte B-B
1 : 200

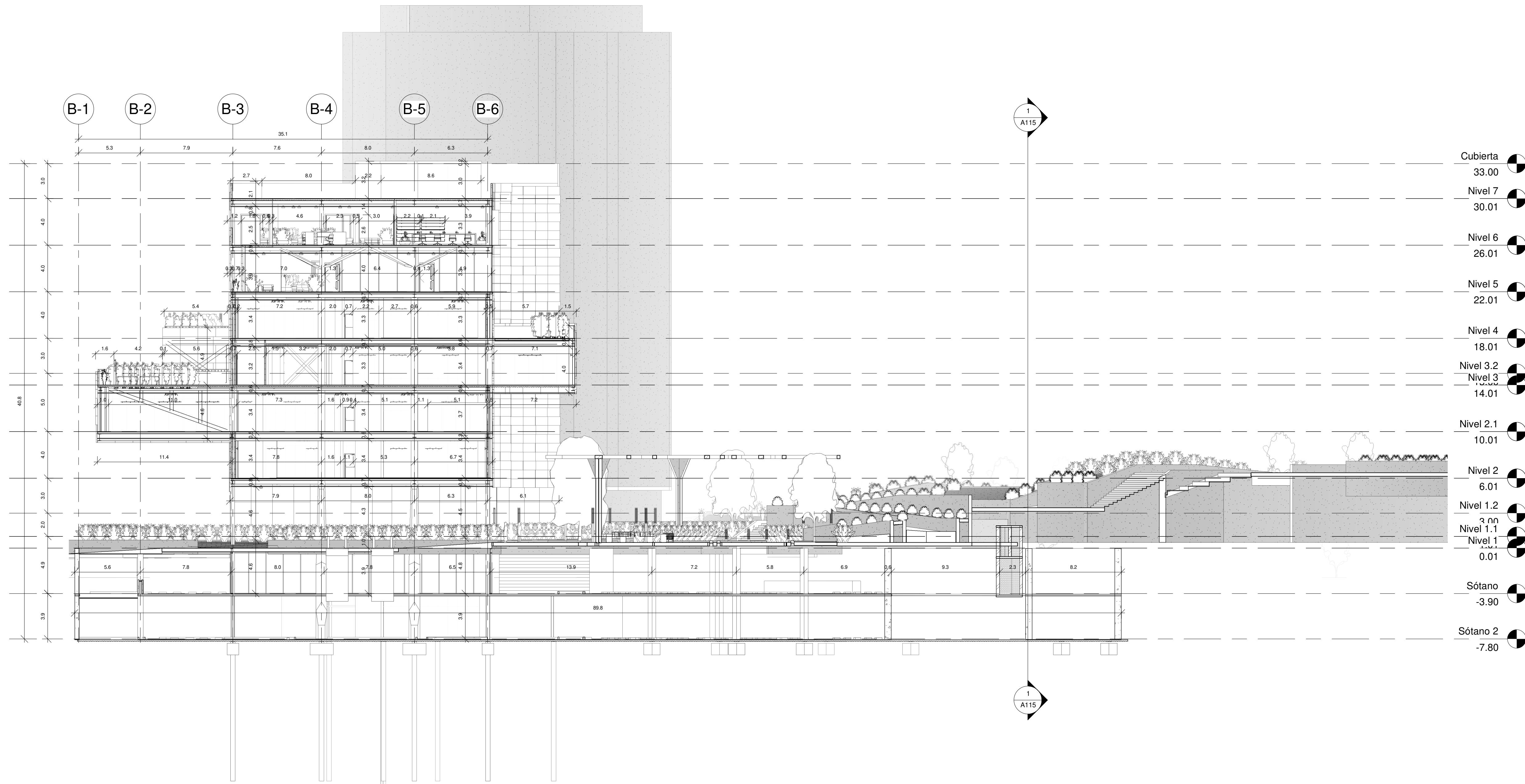

2 Corte C-C
1 : 200

institución :

Universidad la
Grancolombia



estudiantes :

Santiago
Barragán
Enciso

materia :

Proyecto de
Grado

nombre del proyecto :

Ampliación del
Museo de Arte
Moderno de
Bogotá
MAMBO

Cotiene:

CORTES - 1

Escala:

1 : 200

Fecha:

Fecha de emisión

Fecha copia:

Fecha de emisión

Observaciones:

institución :
Universidad la Gran Colombia



estudiantes :
Santiago Barragán Enciso

materia :
Proyecto de Grado

nombre del proyecto :
Ampliación del Museo de Arte Moderno de Bogotá MAMBO

Cotiene:
FACHADAS

Escala:
1 : 200

Fecha:
Fecha de emisión

Fecha copia:
Fecha de emisión

Observaciones:

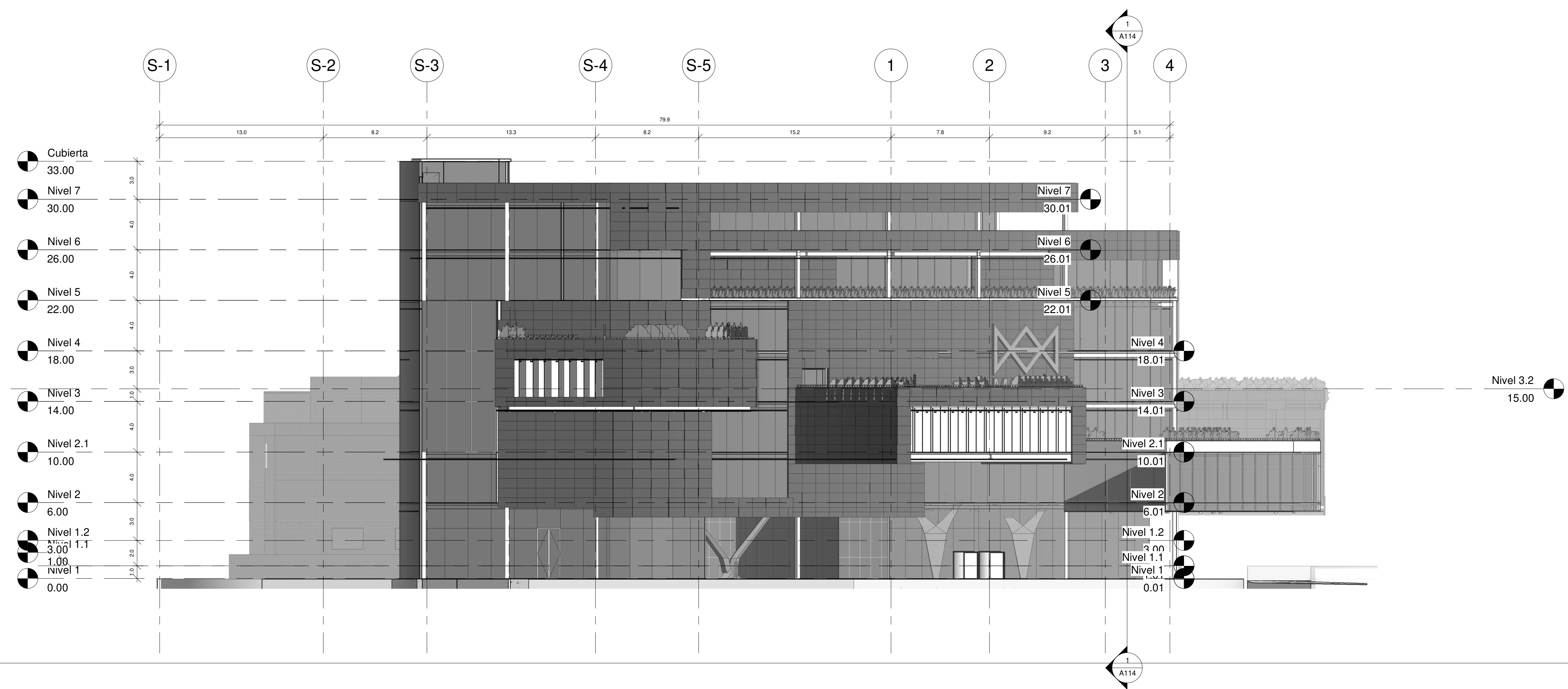

1 Fachada Occidental
 1 : 200

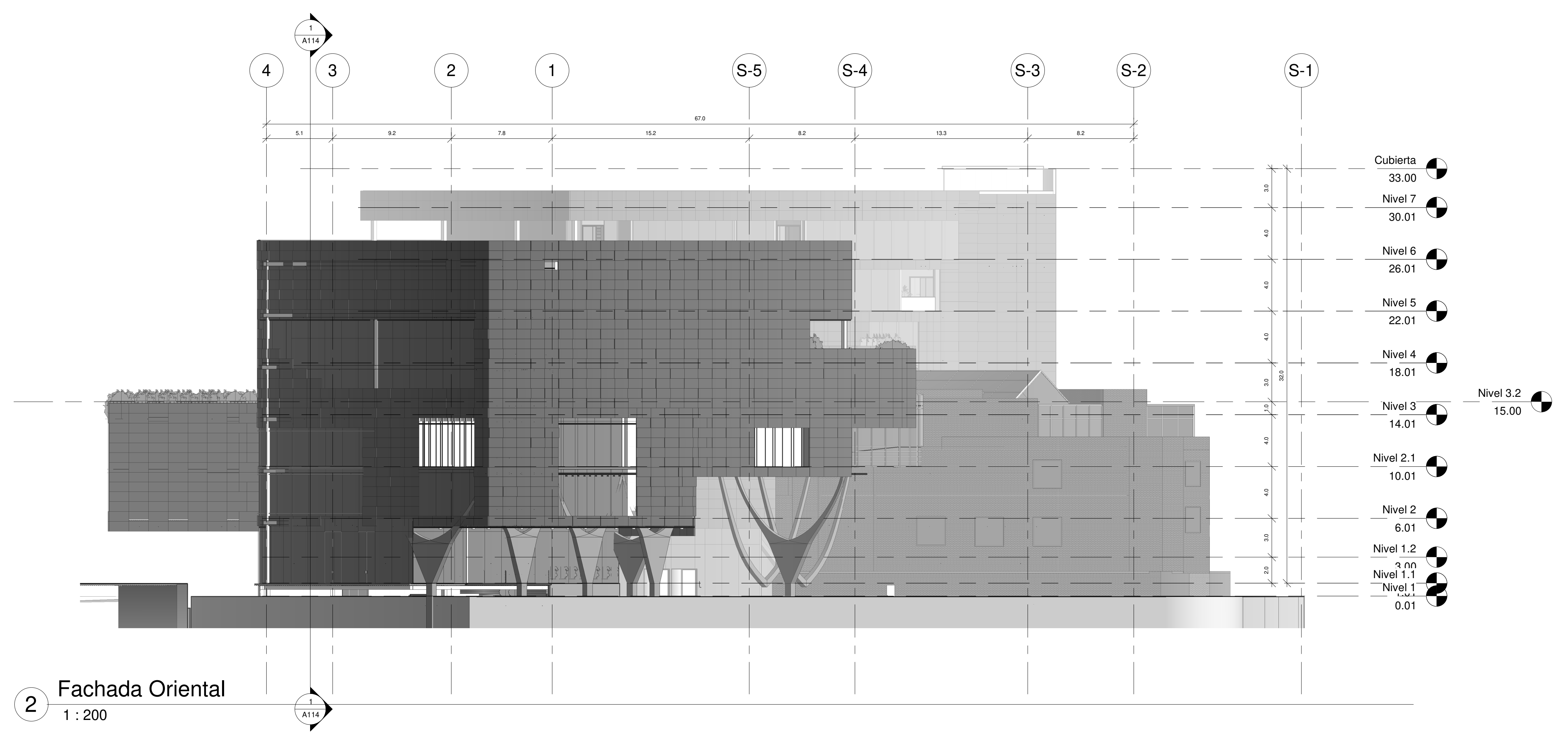

2 Fachada Oriental
 1 : 200

institución :
Universidad la Gran Colombia



estudiantes :
Santiago Barragán Enciso

materia :
Proyecto de Grado

nombre del proyecto :
Ampliación del Museo de Arte Moderno de Bogotá MAMBO

Cotiene:
FACHADAS

Escala:
1 : 200

Fecha:
Fecha de emisión

Fecha copia:
Fecha de emisión

Observaciones:

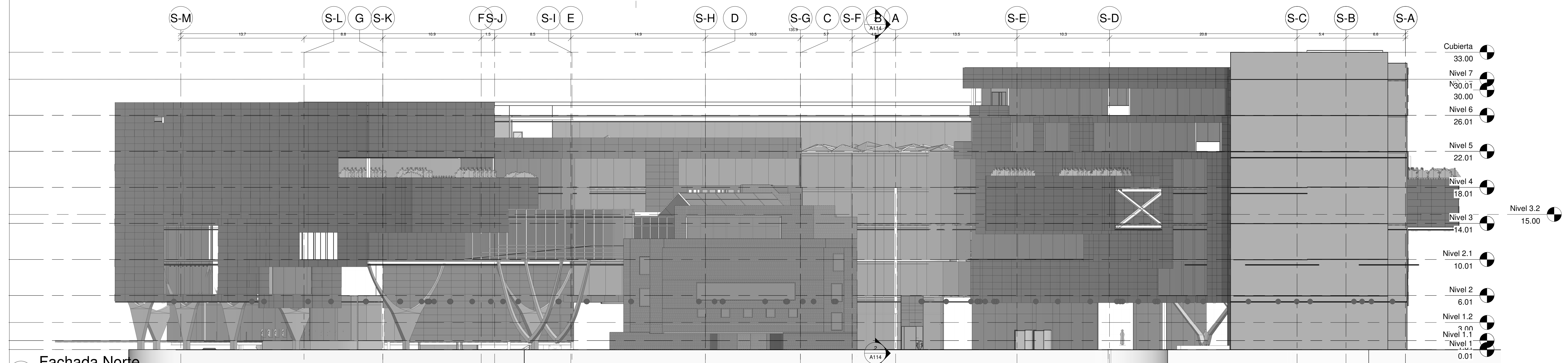

1 Fachada Norte
 1 : 200

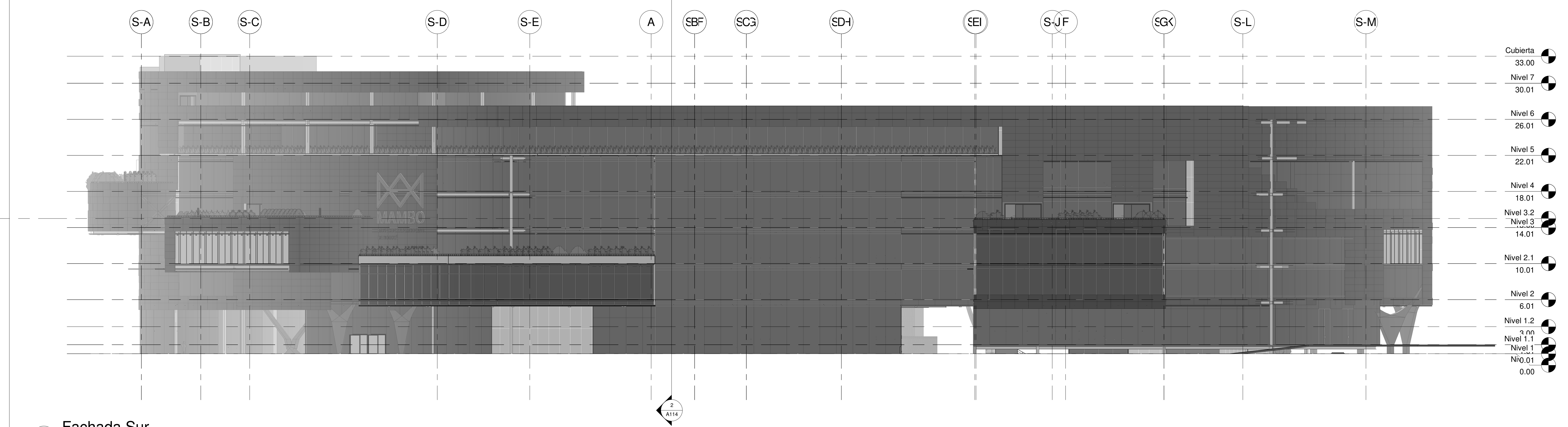

2 Fachada Sur
 1 : 200

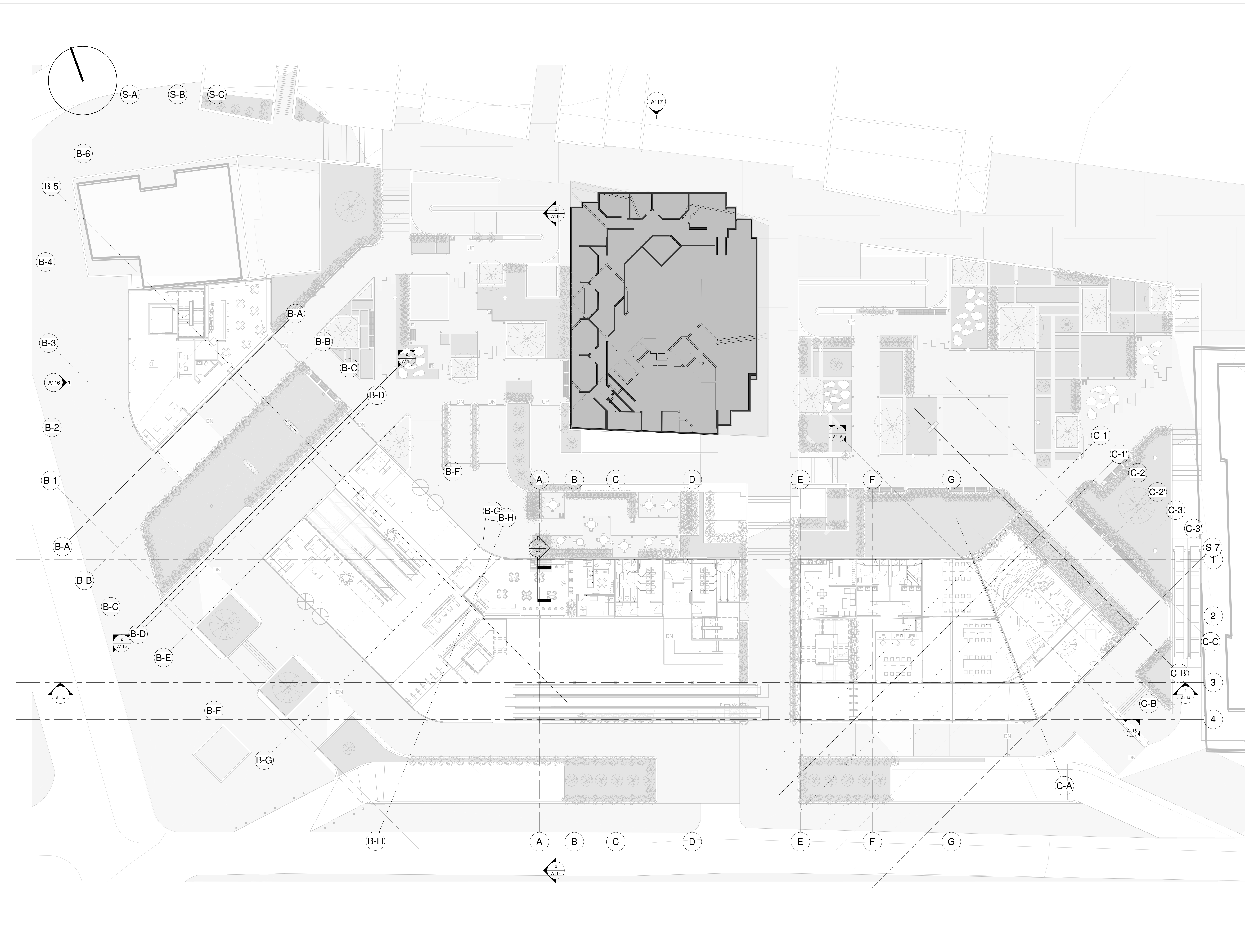

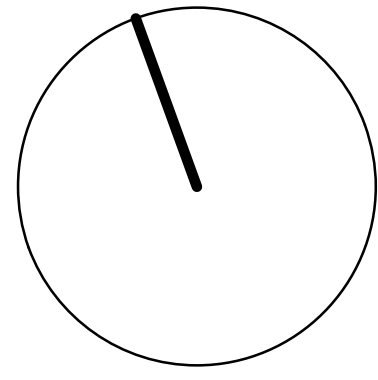

institución :

Universidad la
Grancolombia



estudiantes :

Santiago
Barragán
Enciso

materia :

Proyecto de
Grado

nombre del proyecto :

Ampliación del
Museo de Arte
Moderno de
Bogotá
MAMBO

Cotiene:

INSTALACIONES
HIDROSANITARIAS -
PISO 2

Escala:

Fecha:

Fecha de emisión

Fecha copia:

Fecha de emisión

Observaciones:

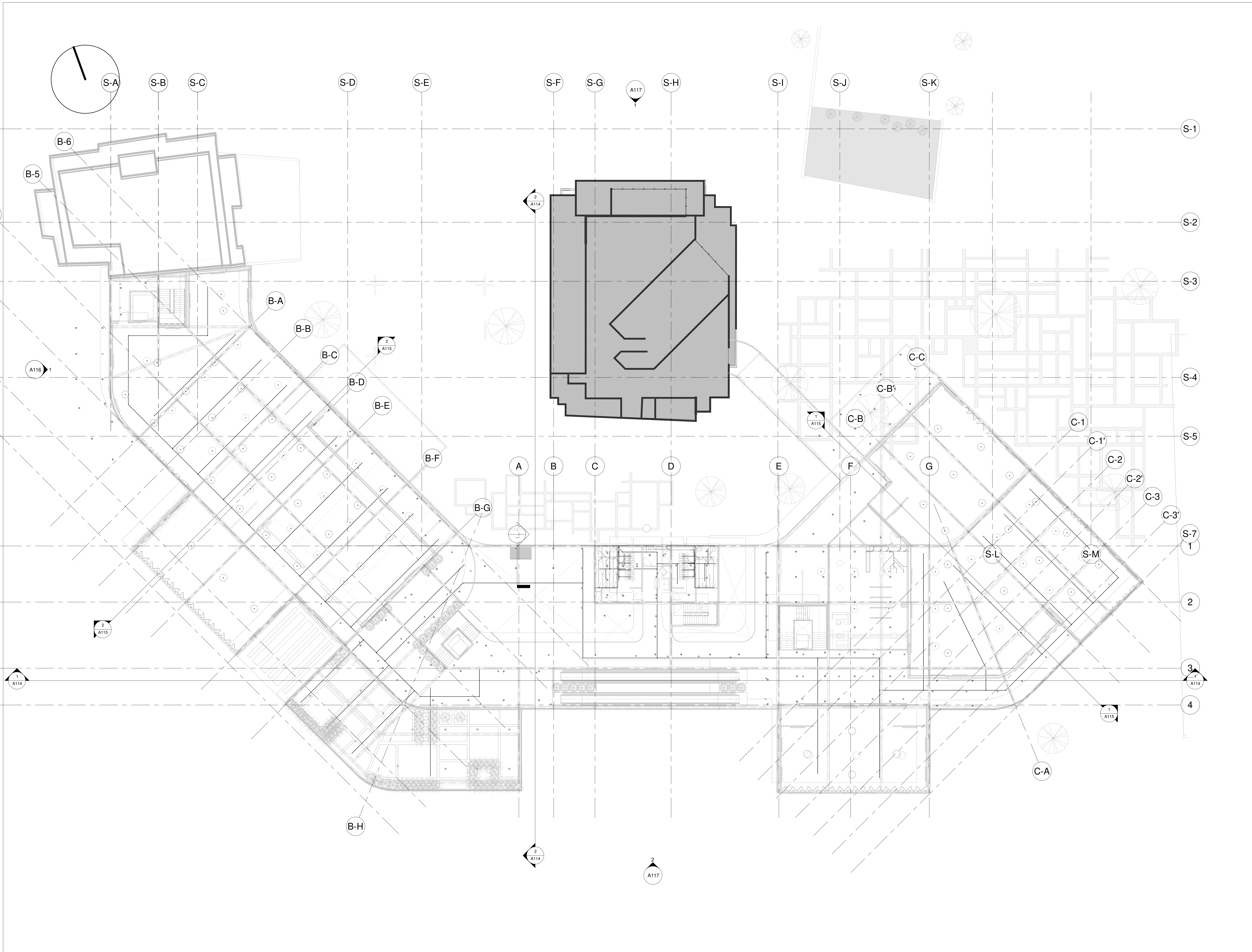

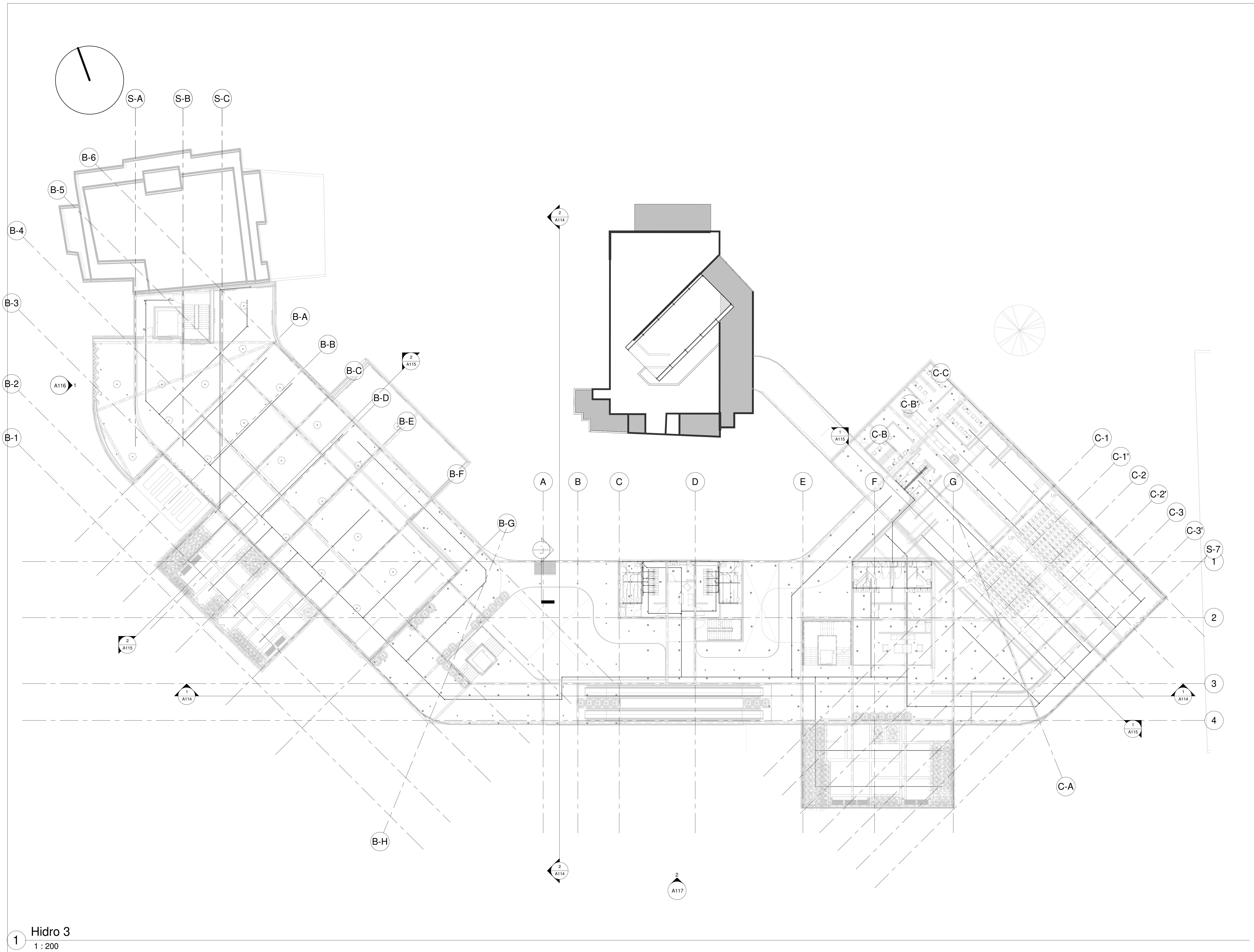

1 Hidro 3
1 : 200

| | | |
|---|--------------------|-----------------------------------|
| revisión : 01 | plano N° : A121 | plancha N° : A121 De : A111 |
| institución : Universidad la Grancolombia | | |
|  | | |
| estudiantes : Santiago Barragán Enciso | | |
| materia : Proyecto de Grado | | |
| nombre del proyecto : Ampliación del Museo de Arte Moderno de Bogotá MAMBO | | |
| Cotiene: INSTALACIONES HIDROSANITARIAS - PISO 3 | | |
| Escala: 1 : 200 | | |
| Fecha: Fecha de emisión | | |
| Fecha copia: Fecha de emisión | | |
| Observaciones: | | |
| revisión : 01 | plano N° : A121 | plancha N° : A121 De : A111 |

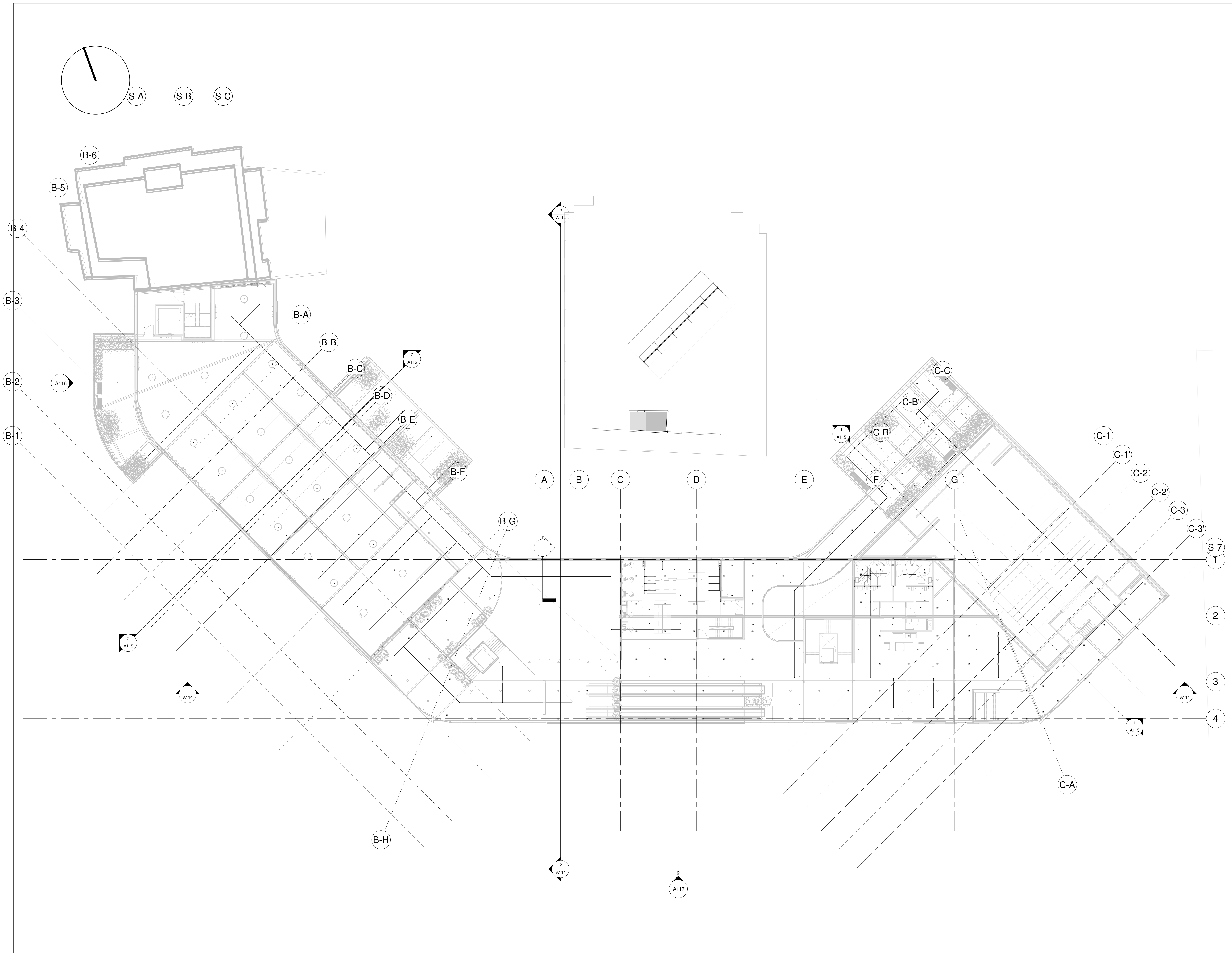

institución :

Universidad la
Grancolombia



estudiantes :

Santiago
Barragán
Enciso

materia :

Proyecto de
Grado

nombre del proyecto :

Ampliación del
Museo de Arte
Moderno de
Bogotá
MAMBO

Cotiene:

INSTALACIONES
HIDROSANITARIAS -
PISO 4

Escala:

1 : 200

Fecha:

Fecha de emisión

Fecha copia:

Fecha de emisión

Observaciones:

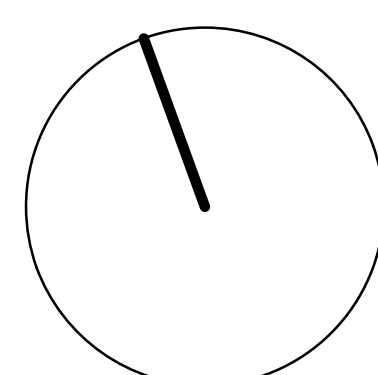

SCa

D

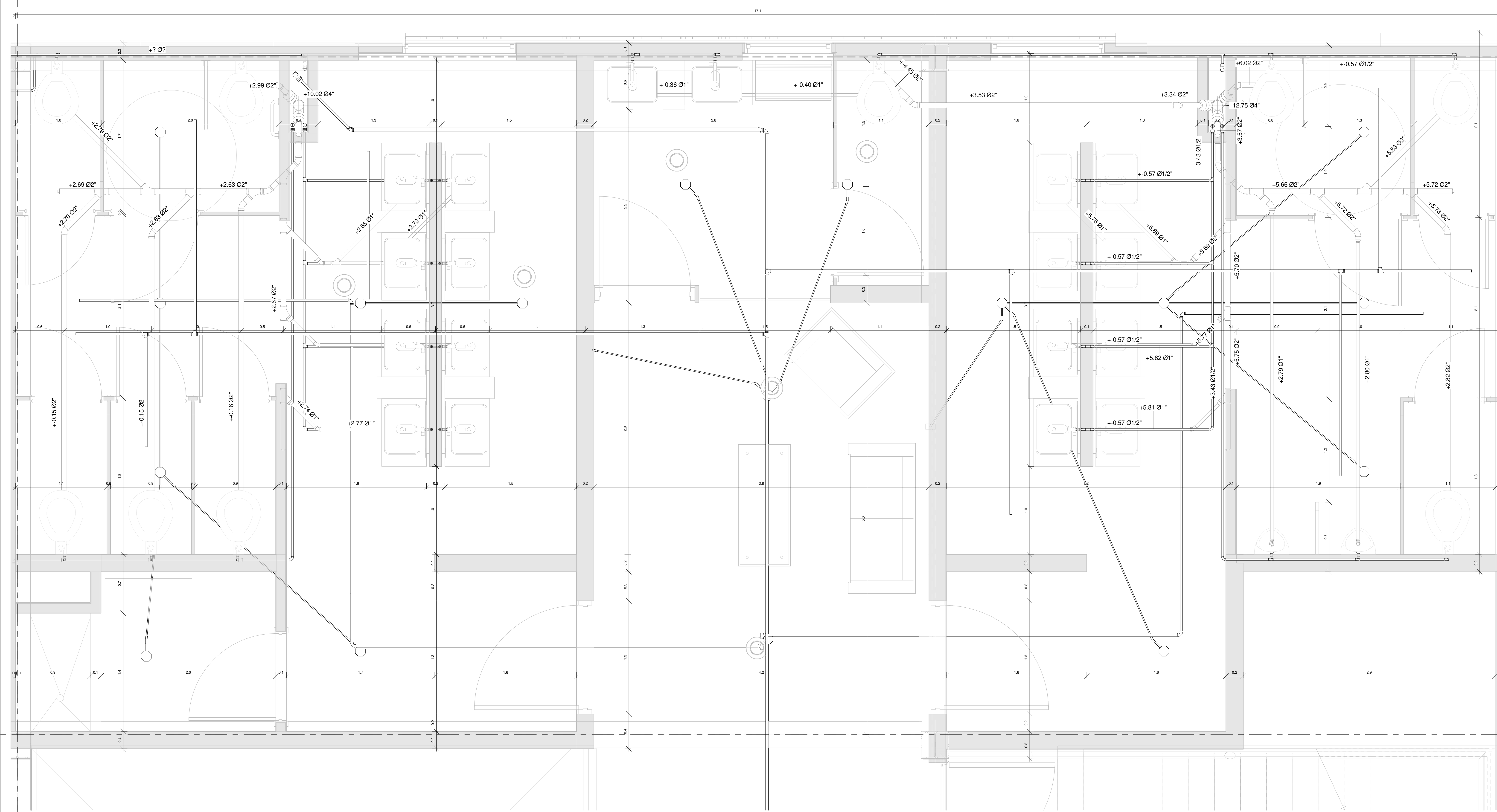

| | | |
|------------|------------|--------------|
| revisión : | plano N° : | plancha N° : |
| 01 | A123 | A123 |
| | | De : A111 |

institución :
Universidad la
Grancolumbia



estudiantes :
Santiago
Barragán
Enciso

materia :
Proyecto de
Grado

nombre del proyecto :
Ampliación del
Museo de Arte
Moderno de
Bogotá
MAMBO

Cotiene:
INSTALACIONES
HIDROSANITARIAS -
DETALLE PISO 1, 2,
2.1, 3

Escala:
1 : 20

Fecha:
Fecha de emisión

Fecha copia:
Fecha de emisión

Observaciones:

| | | |
|------------|------------|--------------|
| revisión : | plano N° : | plancha N° : |
| 01 | A123 | A123 |
| | | De : A111 |

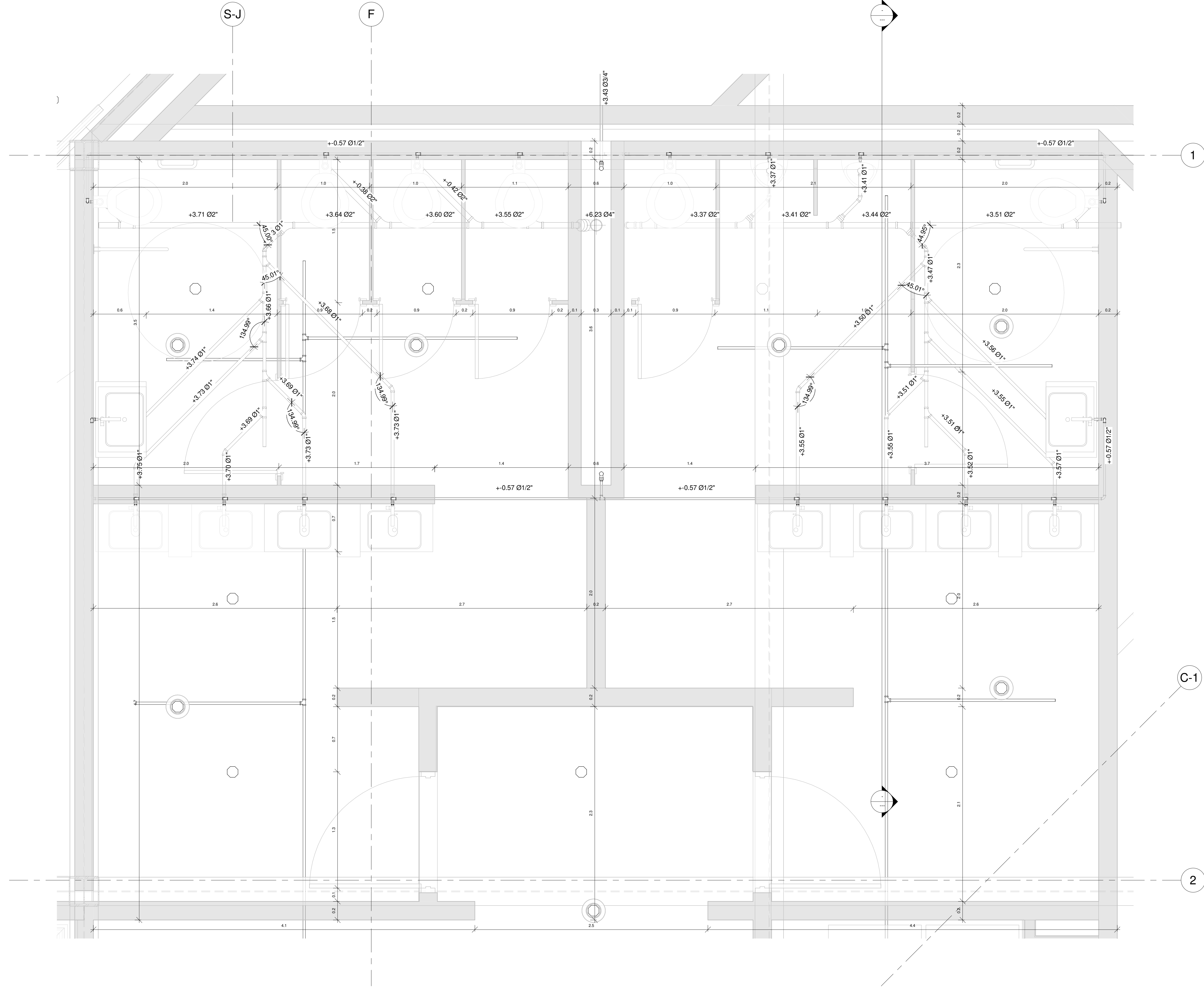
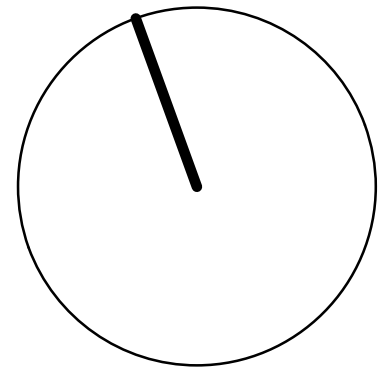

revision : 01 plano N° : A124 plancha N° : A111
De : A111

institución :
Universidad la Gran Colombia



estudiantes :
Santiago Barragán Enciso

materia :
Proyecto de Grado

nombre del proyecto :
Ampliación del Museo de Arte Moderno de Bogotá MAMBO

Cotiene:
INSTALACIONES HIDROSANITARIAS - DETALLE PISOS 1, 3, 4

Escala:
1 : 20

Fecha:
Fecha de emisión

Fecha copia:
Fecha de emisión

Observaciones:

revision : 01 plano N° : A124 plancha N° : A111
De : A111

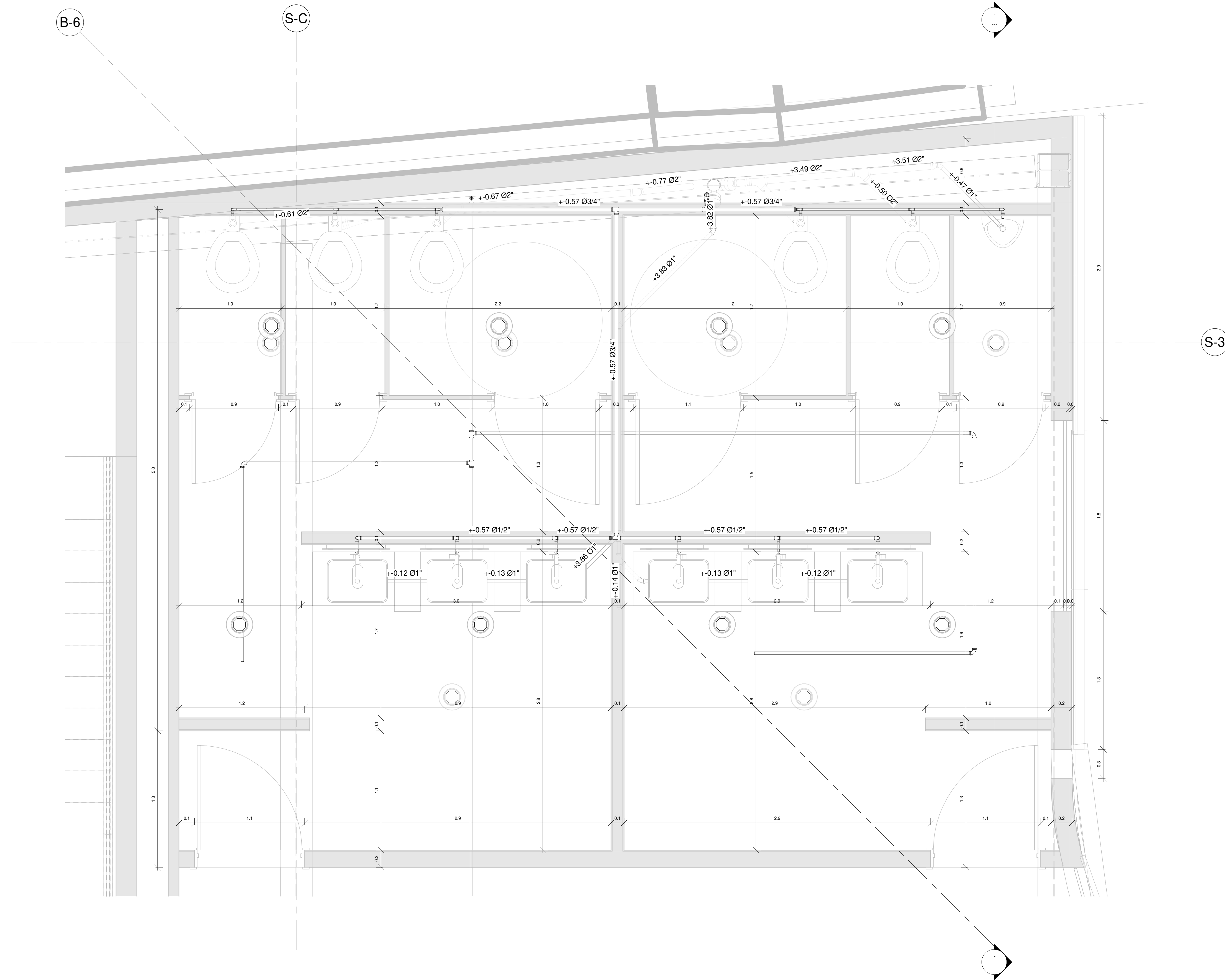
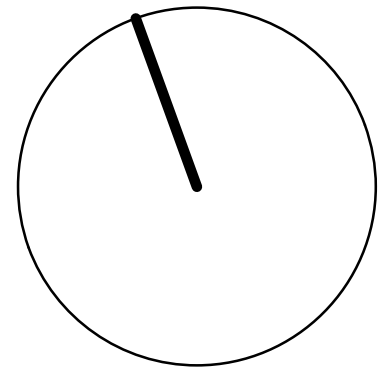

institución :

Universidad la
Grancolombia



estudiantes :

Santiago
Barragán
Enciso

materia :

Proyecto de
Grado

nombre del proyecto :

Ampliación del
Museo de Arte
Moderno de
Bogotá
MAMBO

Cotiene:
DETALLES

Escala:

Fecha:
Fecha de emisión

Fecha copia:
Fecha de emisión

Observaciones:

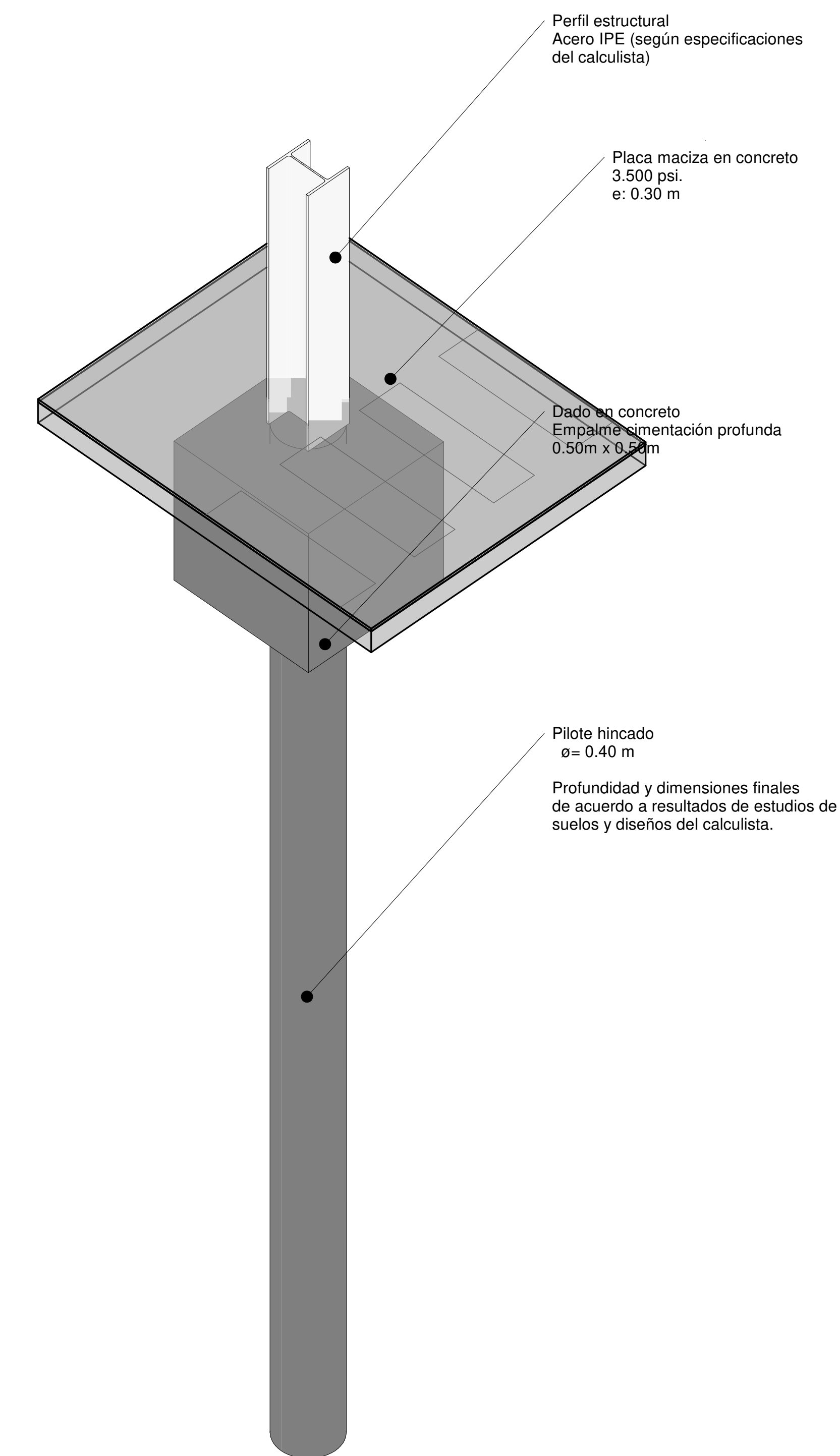
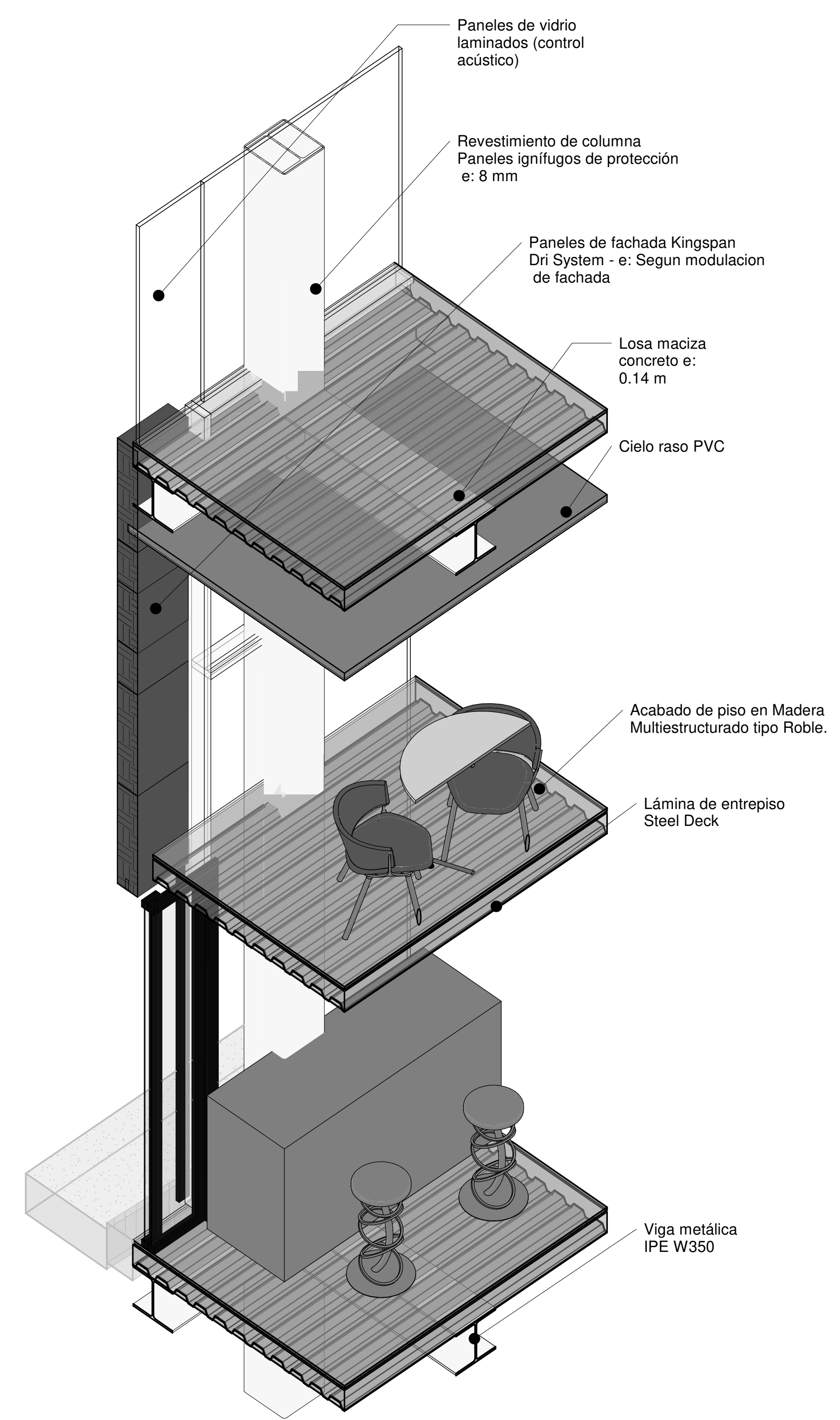
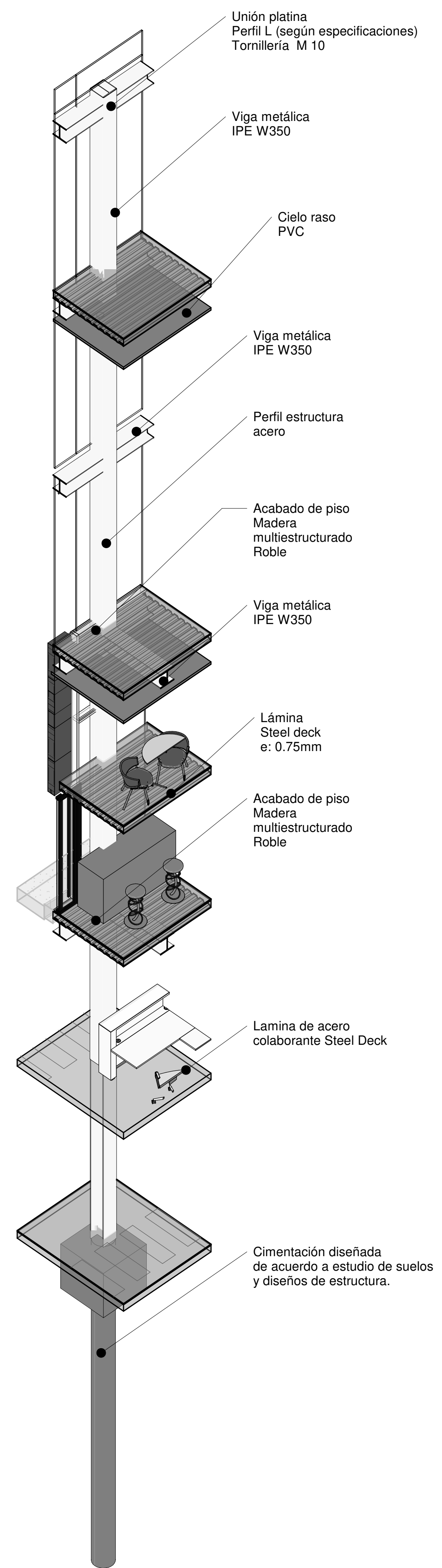

institución :
**Universidad la
Grancolombia**



estudiantes :
**Santiago
Barragán
Enciso**

materia :
**Proyecto de
Grado**

nombre del proyecto :
**Ampliación del
Museo de Arte
Moderno de
Bogotá
MAMBO**

Cotiene:
DETALLES

Escala:

Fecha:
Fecha de emisión

Fecha copia:
Fecha de emisión

Observaciones:

