



# CENTRO TURISTICO FLORIAN

EL VALOR Y LA CULTURA DEL PAISAJE  
VISTO DESDE LA ARQUITECTURA

INTEGRANTES:

BAYRON TELLEZ BARRERA - 1014295864  
JEISON SEBASTIAN ESCOBAR - 1016091265  
JEFFER STIVEN RAMIREZ - 1010235404

# INDICE

CUADRO DE AREAS.....A-02

LOCALIZACION.....A-03

PLANTA-1.....A-04

PLANTA-2.....A-05

PLANTA-3.....A-06

PLANTA-4.....A-07

PLANTA-5.....A-08

PLANTA-6.....A-09

PLANTA-7.....A-10

PLANTA-8.....A-11

PLANTA-9.....A-12

CUBIERTAS.....A-13

CORTES GENERALES..... A-14

CORTES GENERALES.....A-15

CORTES GENERALES.....A-16

CORTE ALZADO.....A-17

CIELO RASO.....A-18

CIELO RASO.....A-19

CORTE FACHADA.....A-20

TIPOLOGIAS A-21

DETALLE DE BAÑO.....A-22

CUADRO DE PUERTAS Y VENTANAS.....A-23

CUADRO DE ACABADOS.....A-24

CIMENTACION.....A-25

ESTRUCTURA -1.....A-26

ESTRUCTURA -2.....A-27

ESTRUCTURA -3.....A-28

REDES ELECTRICAS.....A-29

REDES SANITARIAS.....A-30

REDES HIDRAULICAS.....A-31

ESPACIO PUBLICO Y PAISAJISMO.....A-32

CUADRO DE AREAS							
Centro Turístico	Tipo	Nombre	M2 por persona	Cantidad por espacio	Área total por espacio	Capacidad total de	M2 Por habitación
Publico	espacio publico			1	2569	100%	
		auditorio	1,39	1	390	280	
		bolera	8,64	1	432	50	
	Restaurante	Temática 1	10,38	1	415	40	
		Temática 2	3,96	1	317	80	
	Bares	1	11,69	1	304	26	
		2	6,38	1	510	80	
		3		1	311	100%	
		spa	6,44	1	161	25	
	Piscinas	1		1	176	100%	
2			1	508	100%		
Privado	Oficinas administración		3,27	1	49	15	
	Cocina		9,67	1	58	6	
	bodegas	1	24,00	1	72	3	
		2	15,40	1	77	5	
	3	8,50	1	17	2		
Servicios	Recepción		9,70	1	194	20	
	parqueaderos		7,32	70	2050	280	
	baños	1	2,31	1	30	13	
		2	2,33	1	42	18	
		3	2,25	1	45	20	
Descanso	Habitación Sencilla		16,00	14	448	28	32
	Habitación Familiar		19,25	9	693	36	77
	habitación Amigos y turista		10,00	12	480	48	40
	Habitación Pareja		37,33	16	672	18	42
Relación huésped naturaleza	Recorridos			1	3482	100%	
	Patios			1	1974	100%	
	Zonas verdes			1	1954	100%	



FACULTAD DE ARQUITECTURA

PROYECTO



INTEGRANTES

XXXXXXXXXXXXXXXXXXXXXXXXXXXX

DOCENTE

XXXXXXXXXXXXXXXXXXXXXXXXXXXX

CONTIENE/NOTAS

INDICE CUADRO DE AREAS

PLANO: A-02

Fecha 06/10/20

Dibujado por Autor

Comprobado por Verificador

Orientación

Escala



Colombia  
Santander  
Florían



Ventanas de tizquizoque

Charco azul

Casco urbano

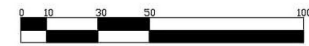

CUADRO NORMATIVO CENTRO TURISTICO			
ITEM		M2	
AREA TOTAL		48.000	
INDICE DE OCUPACION		0,30	14.400
INDICE DE CONSTRUCCION		2%	9.600
CESIONES		cesión espacio publico	2.569
		cesión reserva natural	10.000
AREA NETA		14.400	



FACULTAD DE  
ARQUITECTURA

PROYECTO



INTEGRANTES

DOCENTE

CONTIENE/NOTAS

LOCALIZACION  
MULTIESCALA

PLANO: A-03

Fecha: 06/09/20

Dibujado por: Autor

Comprobado por: Verificador

Orientación:

Escala:

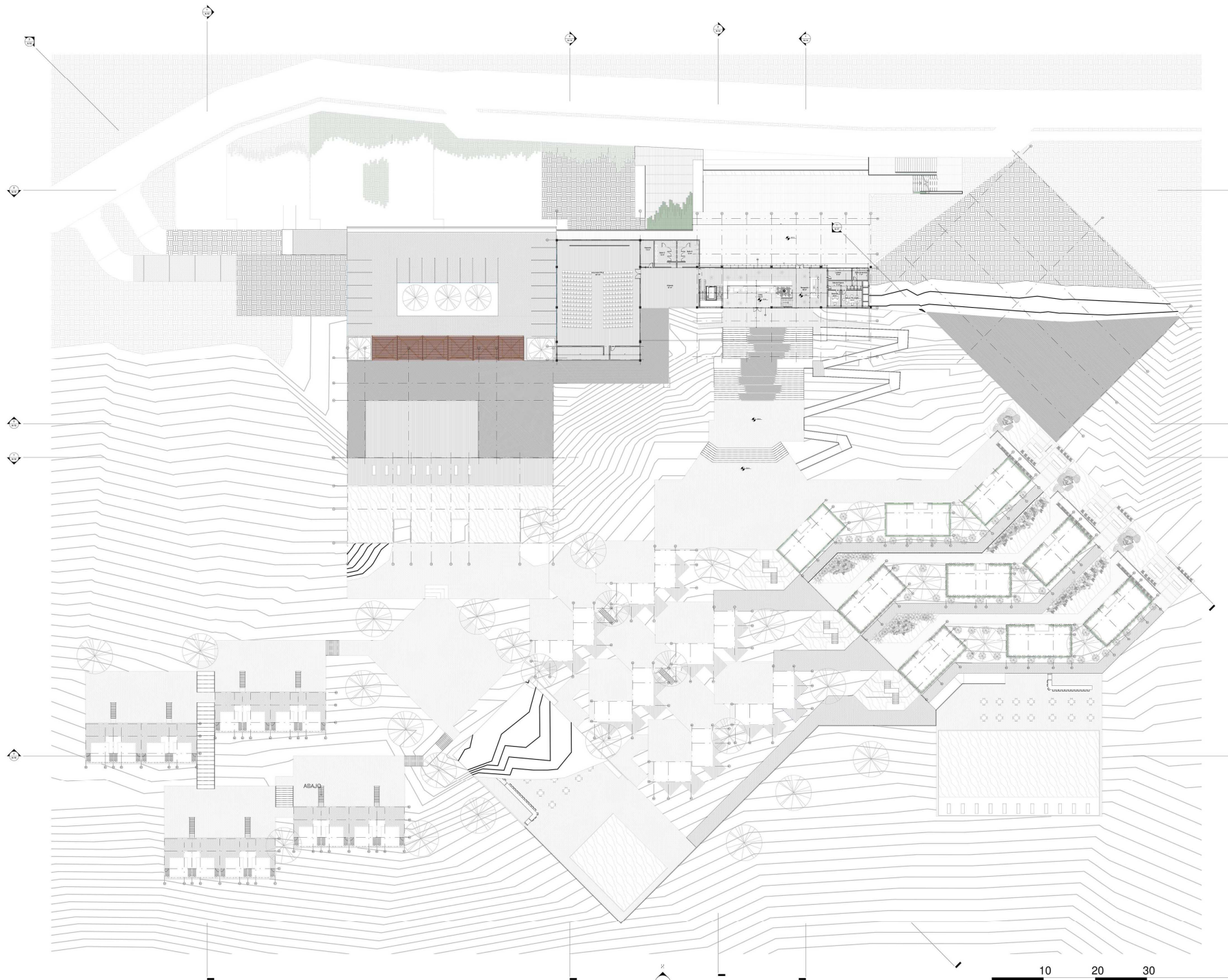

1 Nivel -2  
1 : 300



FACULTAD DE ARQUITECTURA

PROYECTO



INTEGRANTES

XXXXXXXXXXXXXXXXXXXXXXXXXXXX

DOCENTE

XXXXXXXXXXXXXXXXXXXXXXXXXXXX

CONTIENE/NOTAS

PLANTA -2

CONVENCIONES	
MARGES	
COLUMNAS	
ACABADO EN MADERA	
ACABADO CONCRETO SERRADO	
ACABADO PIEDRA NATURAL FRECUJAR	
ACABADO ESPUMADO CERAMICO	
PIEDRA	
HERBIA	

PLANO:	A-05
Fecha	05/22/20
Dibujado por	Autor
Comprobado por	Verificador
Orientación	
Escala	Como se indica





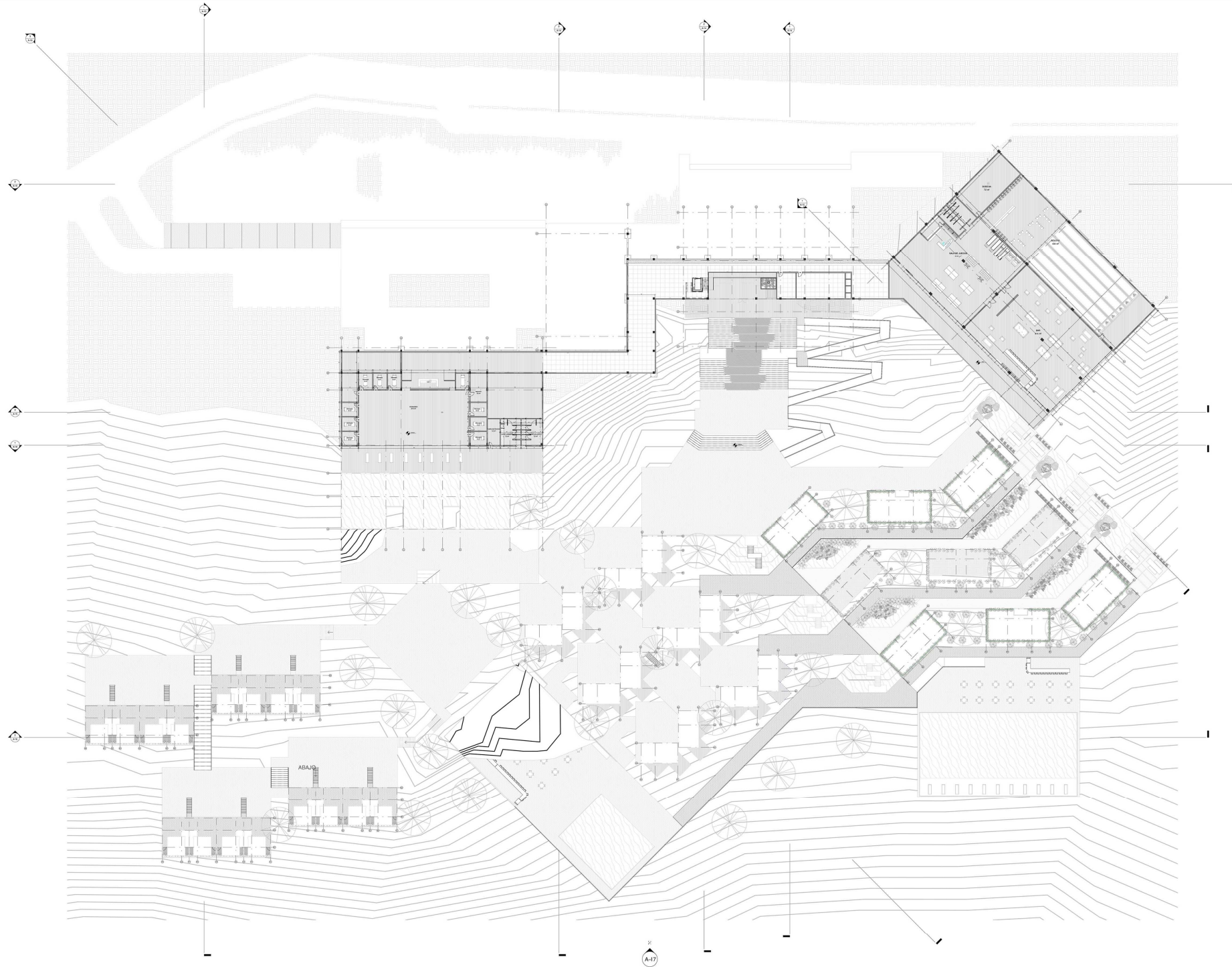

1 Nivel -3  
1 : 300



FACULTAD DE  
ARQUITECTURA

PROYECTO



CENTRO TURISTICO  
TIZQUIZOQUE  
ARMONIA CON EL PAISAJE

INTEGRANTES

XXXXXXXXXXXXXXXXXXXXXXXXXXXX

DOCENTE

XXXXXXXXXXXXXXXXXXXXXXXXXXXX

CONTIENE/NOTAS

PLANTA -3

PLANO: A-06

Fecha 05/22/20

Dibujado por Autor

Comprobado por Verificador

Orientacion

Escala 1 : 300



FACULTAD DE  
ARQUITECTURA

PROYECTO



CENTRO TURISTICO  
TIZQUIZOQUE  
ARMONIA CON EL PAISAJE

INTEGRANTES

XXXXXXXXXXXXXXXXXXXXXXXXXXXX

DOCENTE

XXXXXXXXXXXXXXXXXXXXXXXXXXXX

CONTIENE/NOTAS

PLANTA - 4

PLANO: A-07

Fecha 05/22/20

Dibujado por Autor

Comprobado por Verificador

Orientación

Escala 1 : 300

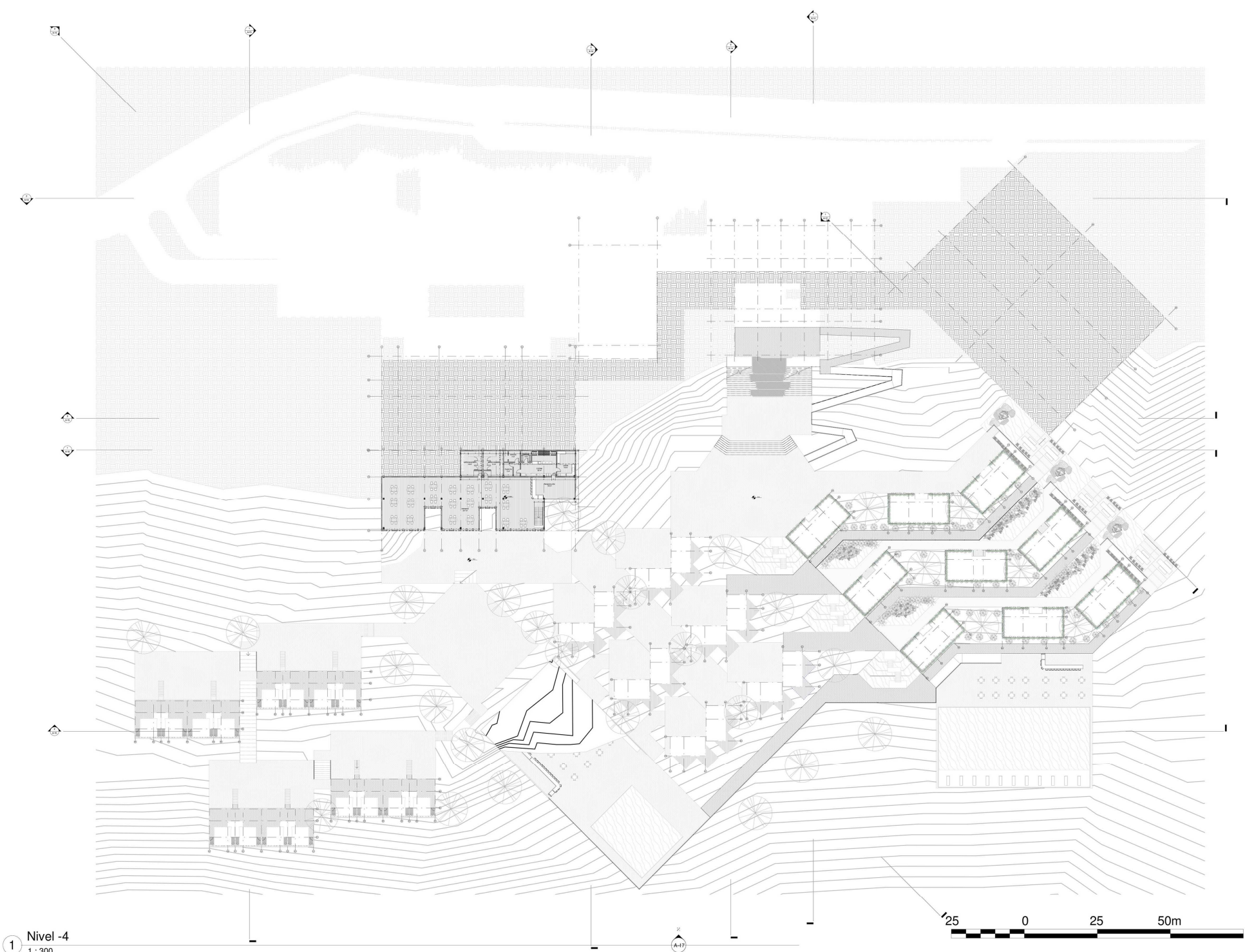

1 Nivel -4  
1 : 300





FACULTAD DE ARQUITECTURA

PROYECTO



CENTRO TURISTICO TIZQUIZOQUE  
ARMONIA CON EL PAISAJE

INTEGRANTES

XXXXXXXXXXXXXXXXXXXXXXXXXXXX

DOCENTE

XXXXXXXXXXXXXXXXXXXXXXXXXXXX

CONTIENE/NOTAS

PLANTA -5

CONVENCIONES

MARCOS	
COLUMNAS	
ACABADO EN WOODEN	
ACABADO CONCRETO LABERADO	
ACABADO PIEDRA NATURAL PREGIADA	
MOCAJAS ESPERADO OBLICUAS	
AGUA	
HERBA	

PLANO: A-08

Fecha 05/22/20

Dibujado por Autor

Comprobado por Verificador

Orientación

Escala Como se indica



1 Nivel -5  
1 : 300







FACULTAD DE ARQUITECTURA

PROYECTO



CENTRO TURISTICO TIZQUIZOQUE  
ARMONIA CON EL PAISAJE

INTEGRANTES

XXXXXXXXXXXXXXXXXXXXXXXXXXXX

DOCENTE

XXXXXXXXXXXXXXXXXXXXXXXXXXXX

CONTIENE/NOTAS

PLANTA -7

CONVENCIONES

MUR	[Pattern]
COLUMNAS	[Pattern]
ACABADO EN MADERA	[Pattern]
ACABADO CONCRETO PULIDO	[Pattern]
ACABADO PIEDRA NATURAL PULIDA	[Pattern]
ACERO EN ESPALDO PULIDO	[Pattern]
AGUA	[Pattern]
HERBA	[Pattern]

PLANO: A-10

Fecha 05/22/20

Dibujado por Autor

Comprobado por Verificador

Orientación

Escala Como se indica

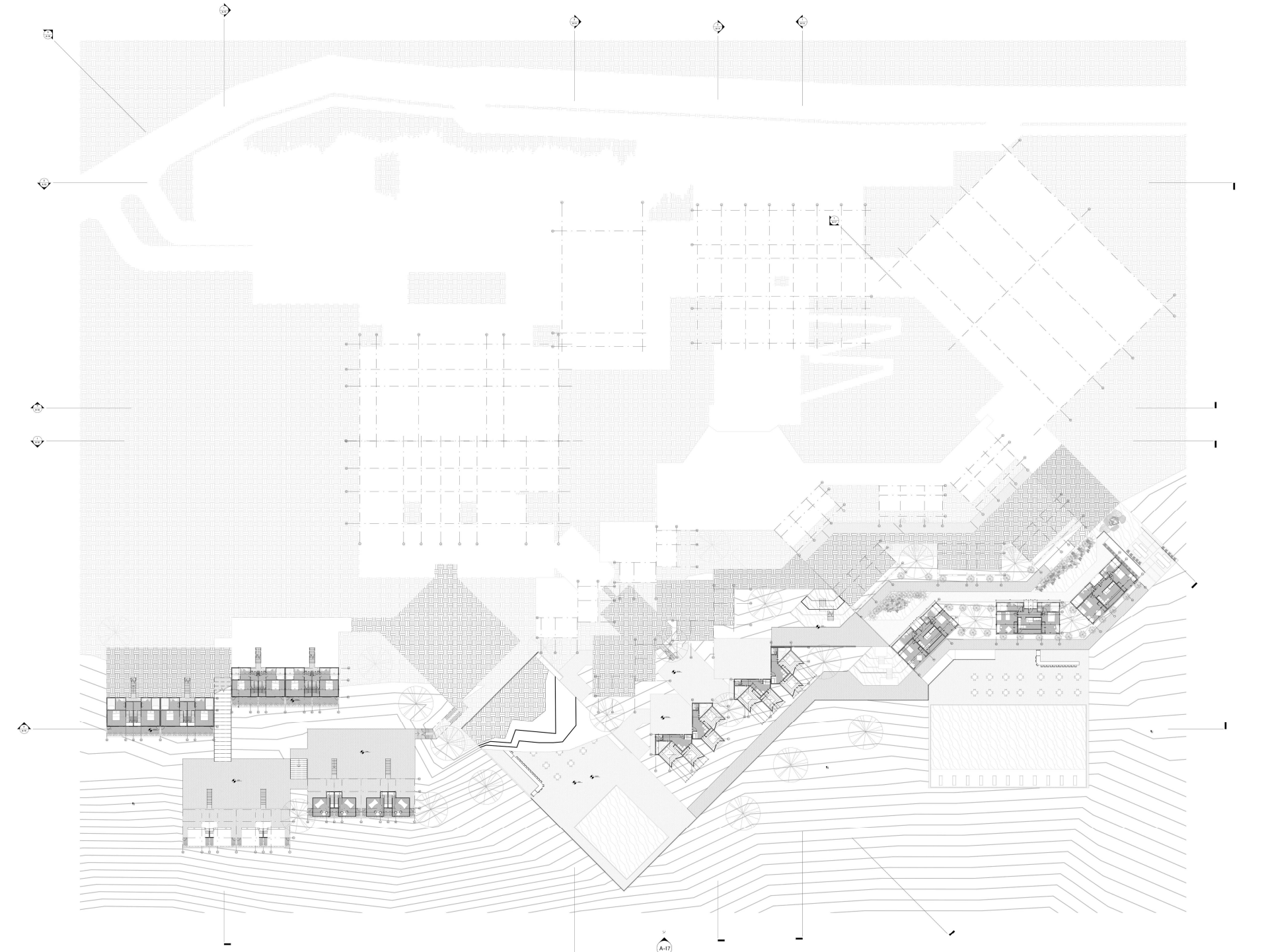

1 Nivel -7  
1:300







FACULTAD DE ARQUITECTURA

PROYECTO



CENTRO TURISTICO  
TIZQUIZOQUE  
ARMONIA CON EL PAISAJE

INTEGRANTES

XXXXXXXXXXXXXXXXXXXXXXXXXXXX

DOCENTE

XXXXXXXXXXXXXXXXXXXXXXXXXXXX

CONTIENE/NOTAS

PLANTA - 8

PLANO: A-11

Fecha 05/22/20

Dibujado por Autor

Comprobado por Verificador

Orientacion 

Escala 1 : 300

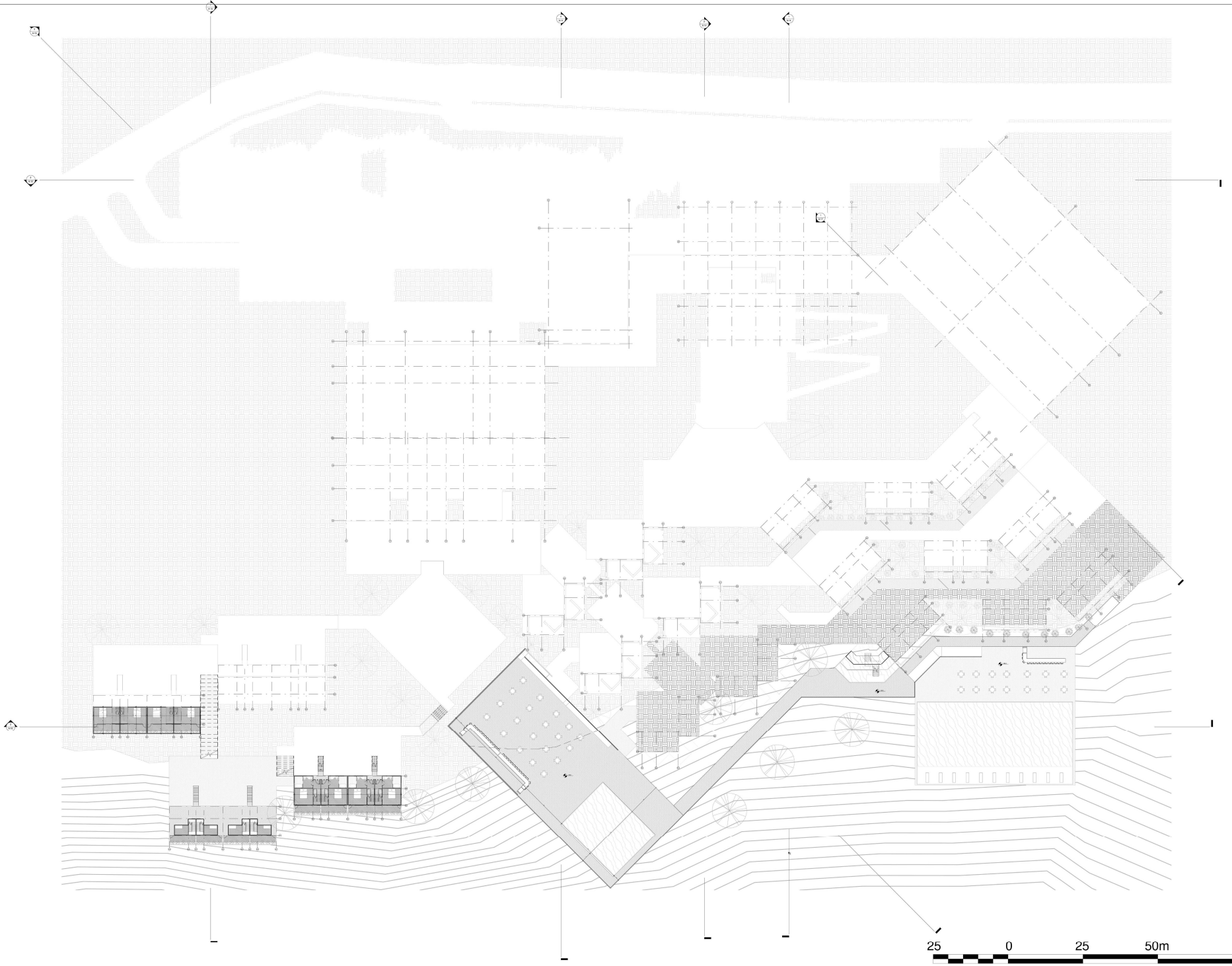

1 Nivel -8  
1 : 300





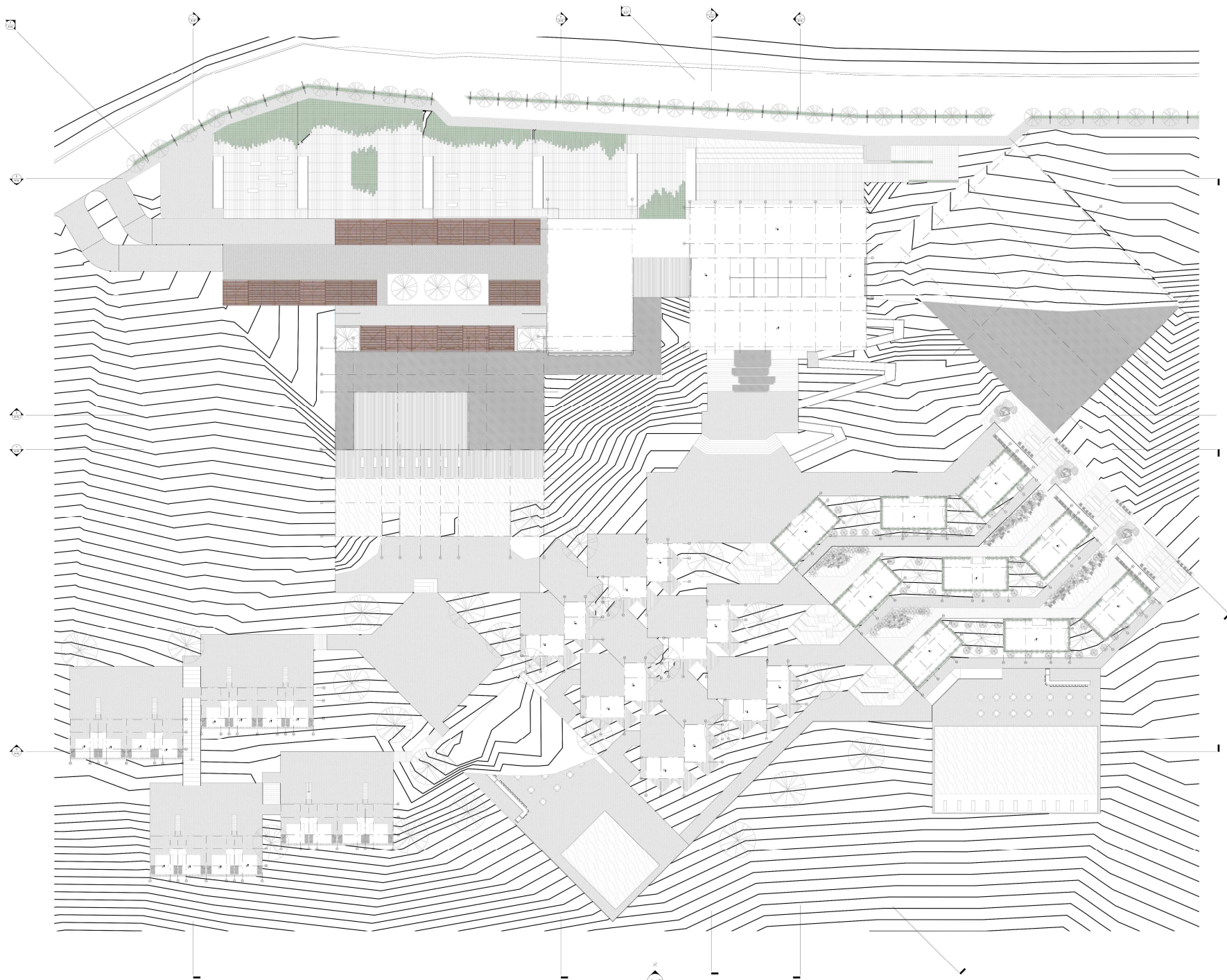

1 cubiertas  
1 : 300



FACULTAD DE  
ARQUITECTURA

PROYECTO



INTEGRANTES

XXXXXXXXXXXXXXXXXXXXXXXXXXXX

DOCENTE

XXXXXXXXXXXXXXXXXXXXXXXXXXXX

CONTIENE/NOTAS

CUBIERTAS

CONVENCIONES	
MUROS	[Solid grey fill]
COLUMNAS	[Small black squares]
ACERADO DE MADERA	[Diagonal hatching]
ACERADO PAVIMENTO LAMINADO	[Cross-hatching]
ACERADO PIEDRA NATURAL IRREGULAR	[Irregular pattern]
ACCION DE ESPERADO PERFORADO	[Grid pattern]
HERA	[Dotted pattern]
HERA	[Dotted pattern]

PLANO: A-13

Fecha 05/22/20

Dibujado por Autor

Comprobado por Verificador

Orientación

Escala Como se indica





FACULTAD DE ARQUITECTURA

PROYECTO



INTEGRANTES

XXXXXXXXXXXXXXXXXXXXXXXXXXXX

DOCENTE

XXXXXXXXXXXXXXXXXXXXXXXXXXXX

CONTIENE/NOTAS  
CORTES GENERALES

PLANO: A-14

Fecha 05/22/20

Dibujado por Autor

Comprobado por Verificador

Orientacion

Escala 1 : 300

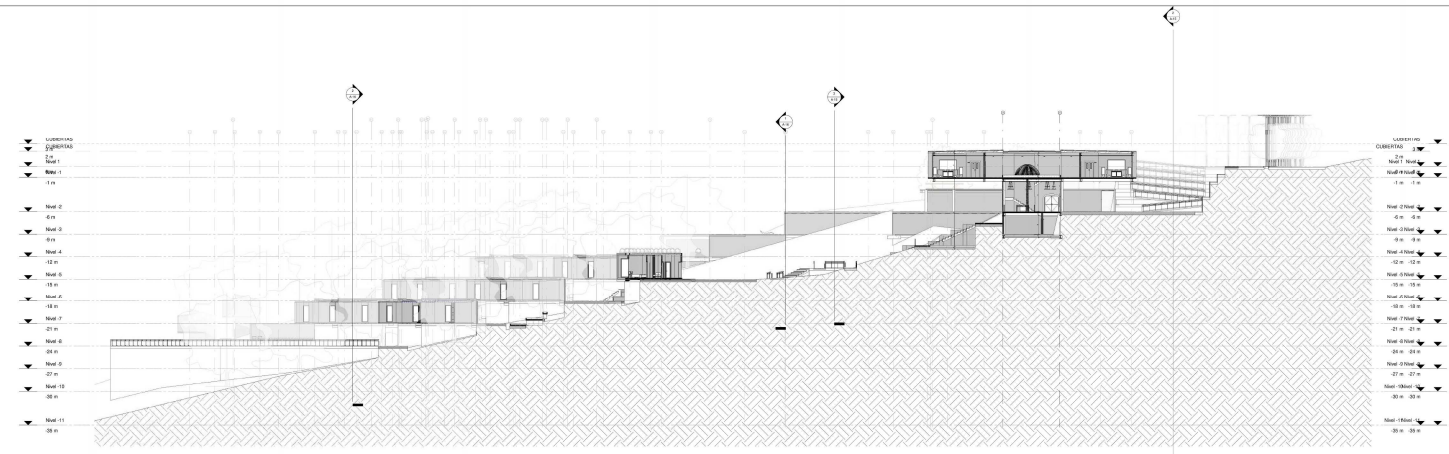

1 CORTE 1  
1 : 300

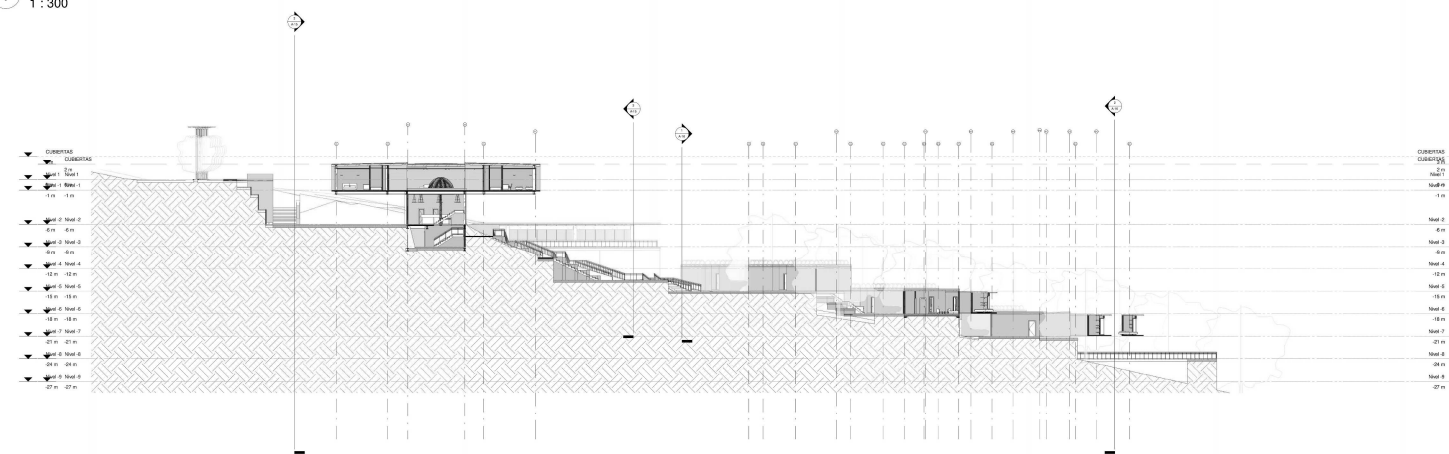

2 CORTE 2  
1 : 300

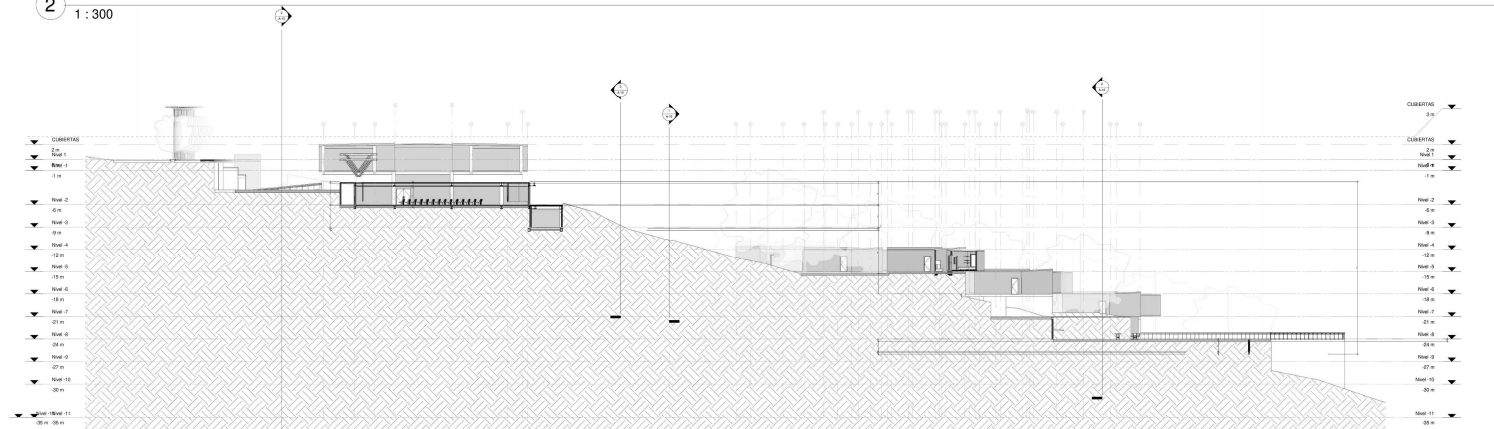

3 CORTE 3  
1 : 300

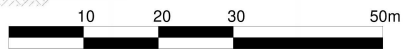





FACULTAD DE ARQUITECTURA

PROYECTO



INTEGRANTES

XXXXXXXXXXXXXXXXXXXXXXXXXXXX

DOCENTE

XXXXXXXXXXXXXXXXXXXXXXXXXXXX

CONTIENE/NOTAS  
CORTES GENERALES

PLANO: A-15

Fecha 05/22/20

Dibujado por Autor

Comprobado por Verificador

Orientación

Escala 1 : 300

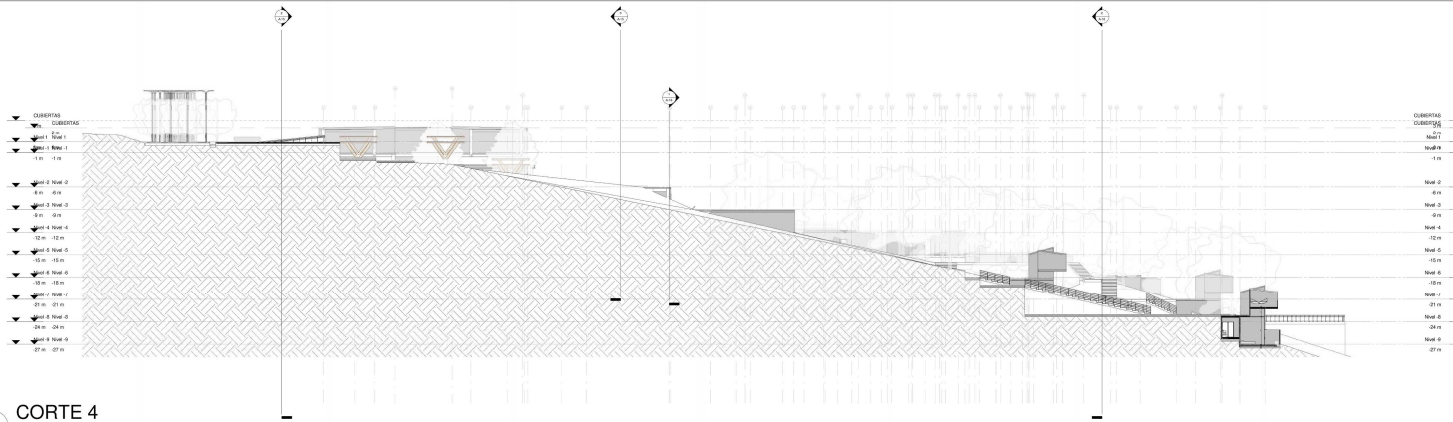

1 CORTE 4  
1 : 300

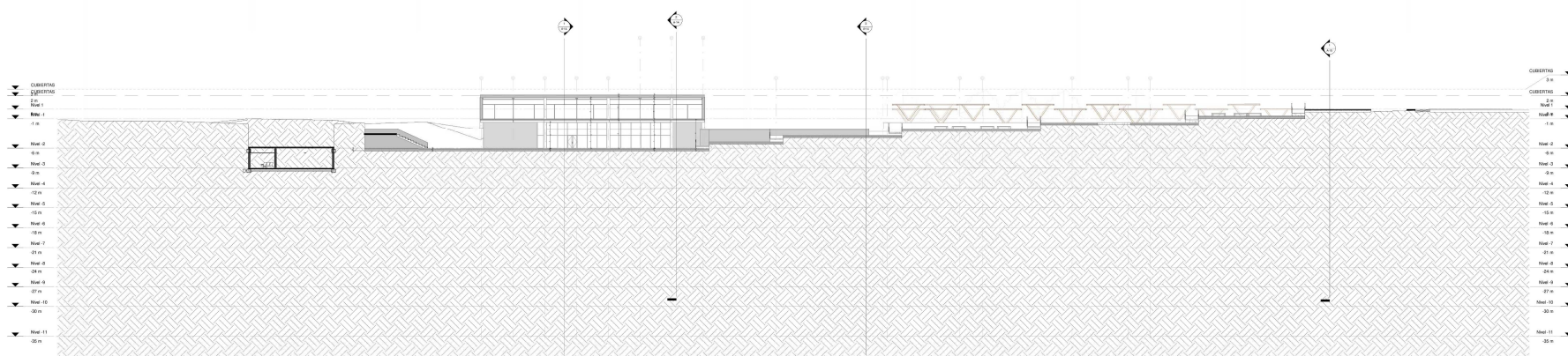

2 CORTE 5  
1 : 300

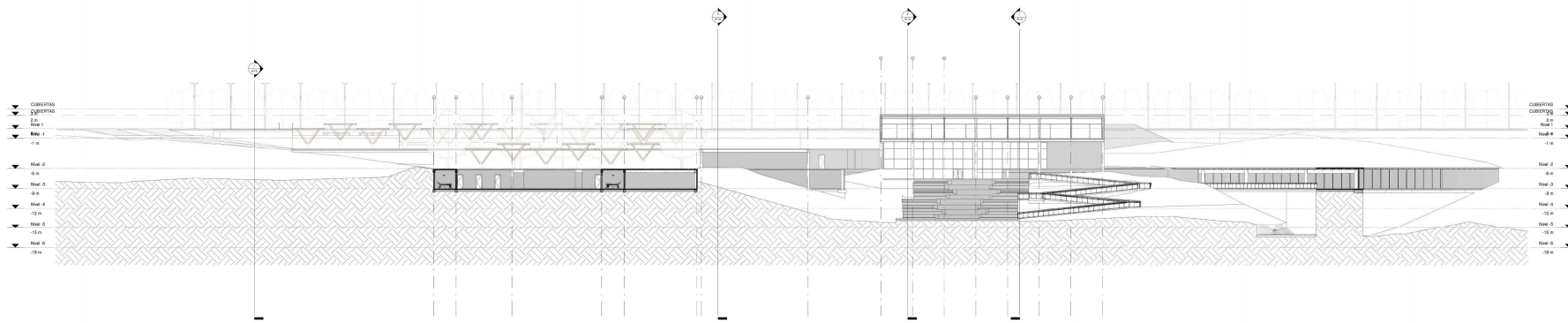

3 CORTE 6  
1 : 300





FACULTAD DE ARQUITECTURA

PROYECTO



INTEGRANTES

XXXXXXXXXXXXXXXXXXXXXXXXXXXX

DOCENTE

XXXXXXXXXXXXXXXXXXXXXXXXXXXX

CONTIENE/NOTAS  
CORTES GENERALES

PLANO: A-16

Fecha 05/22/20

Dibujado por Autor

Comprobado por Verificador

Orientacion

Escala 1 : 300

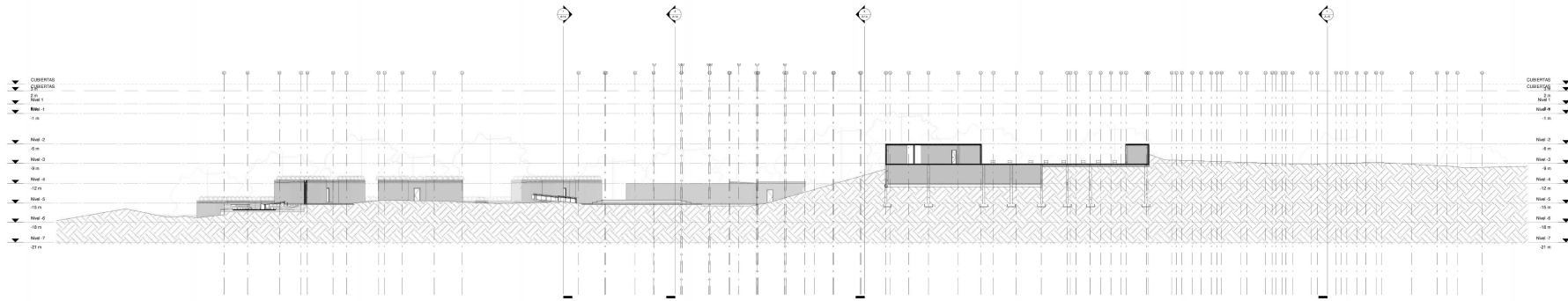

1 CORTE 7  
1 : 300

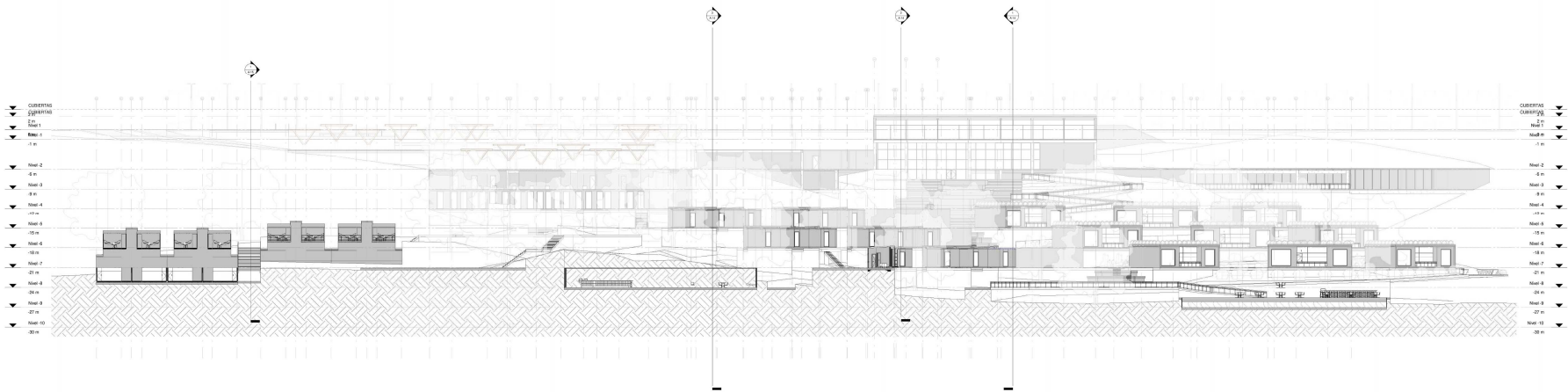

2 CORTE 8  
1 : 300

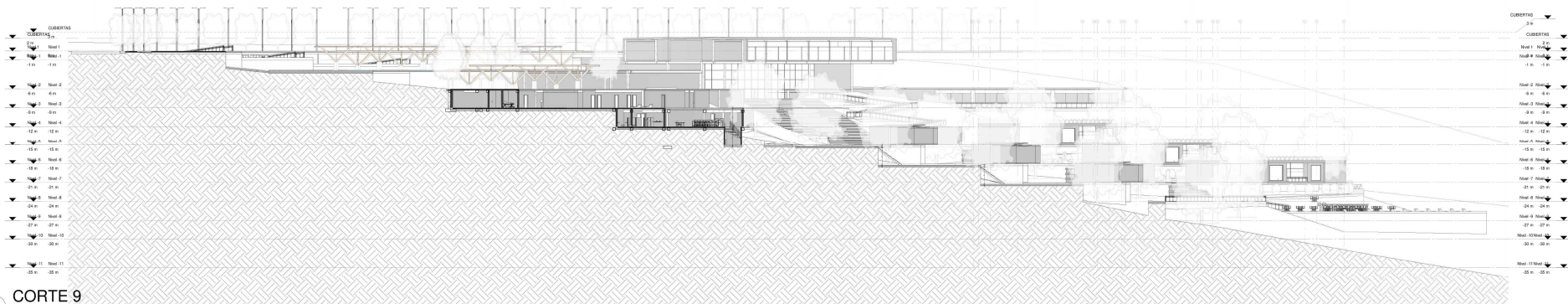

3 CORTE 9  
1 : 300







FACULTAD DE ARQUITECTURA

PROYECTO



INTEGRANTES

XXXXXXXXXXXXXXXXXXXXXXXXXXXX

DOCENTE

XXXXXXXXXXXXXXXXXXXXXXXXXXXX

CONTIENE/NOTAS

CORTE ALZADO

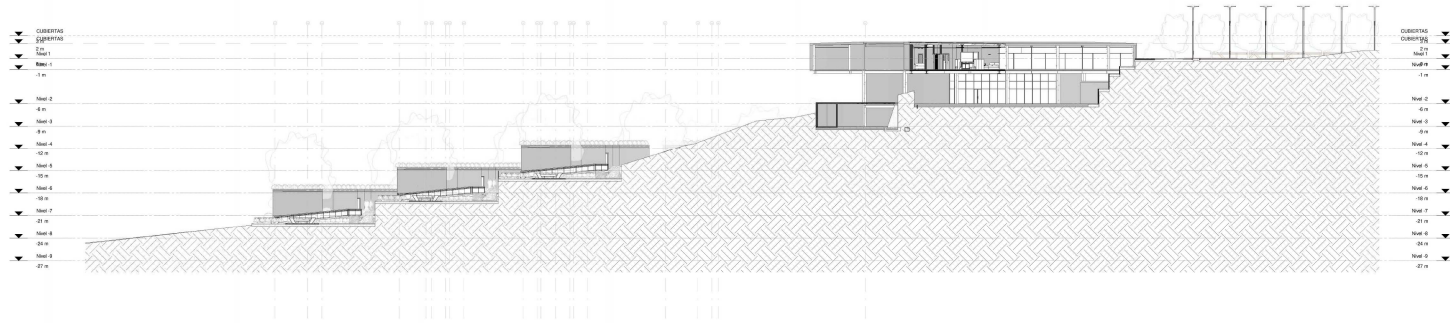

1 CORTE 10  
1 : 300

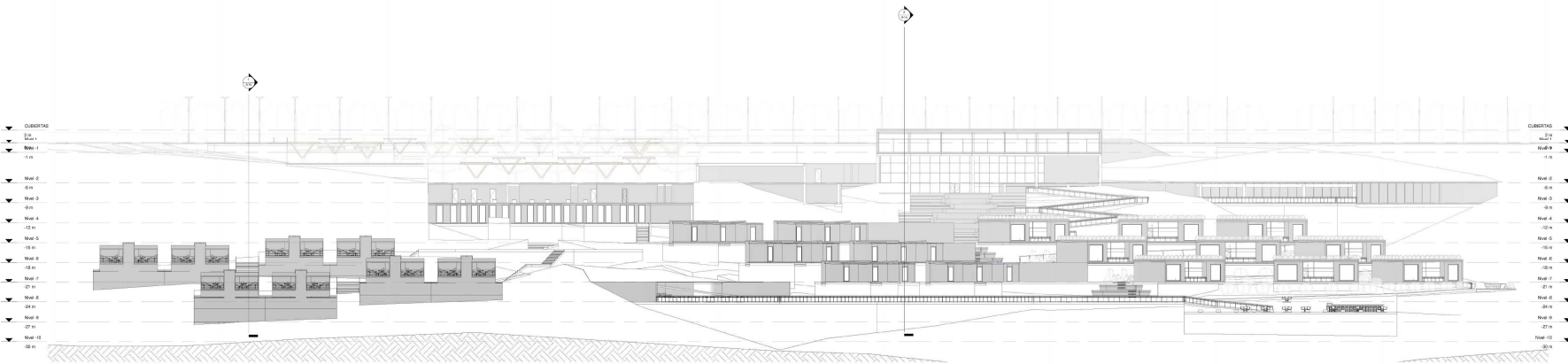

2 Fachada Sur  
1 : 300

PLANO: A-17

Fecha 06/08/20

Dibujado por Autor

Comprobado por Verificador

Orientacion

Escala 1 : 300



LAMPARA	MEDIDAS	VISTA 3D
L1 Lampara de pared LED Aluminium grey 3000k 19w		
L2 Lampara de techo LED Aluminium grey 4000k 21w		
L3 Lampara de techo LED base madera cabeza rotatable 4000k 11w		
L4 Lampara de techo colgante LED 4000k 11w		

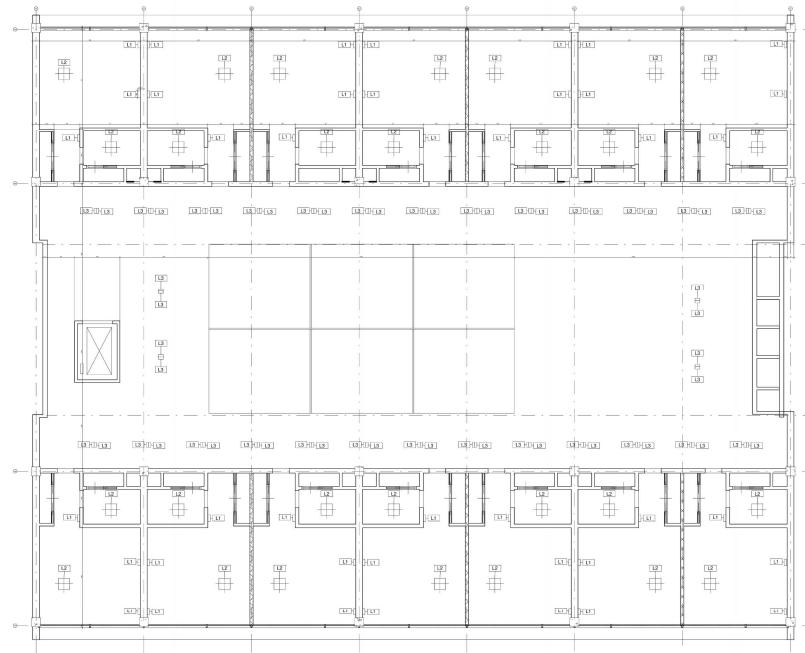

1 Nivel -1  
1 : 100

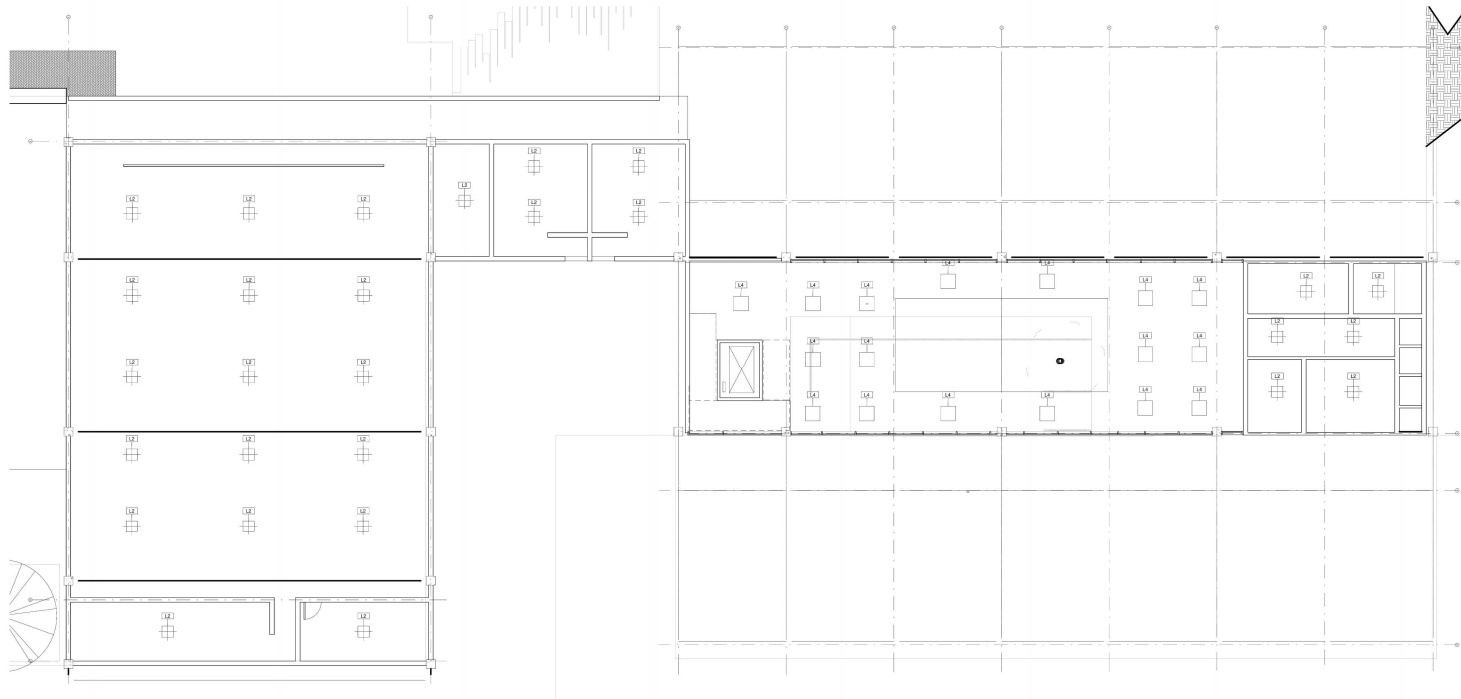

2 Nivel -2  
1 : 100

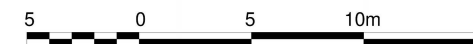

FACULTAD DE ARQUITECTURA

PROYECTO  
  
 CENTRO TURISTICO TIZQUIZOQUE  
 ARMONIA CON EL PAISAJE

INTEGRANTES  
 XXXXXXXXXXXXXXXXXXXX

DOCENTE  
 XXXXXXXXXXXXXXXXXXXX

CONTIENE/NOTAS  
 CIELO RASO

PLANO: A-18  
 Fecha: 06/08/20  
 Dibujado por: Autor  
 Comprobado por: Verificador  
 Orientacion:   
 Escala: Como se indica



FACULTAD DE  
ARQUITECTURA

PROYECTO



CENTRO TURISTICO  
TIZQUIZOQUE  
ARMONÍA CON EL PAISAJE

INTEGRANTES

XXXXXXXXXXXXXXXXXXXXXXXXXXXX

DOCENTE

XXXXXXXXXXXXXXXXXXXXXXXXXXXX

CONTIENE/NOTAS

CIELO RASO

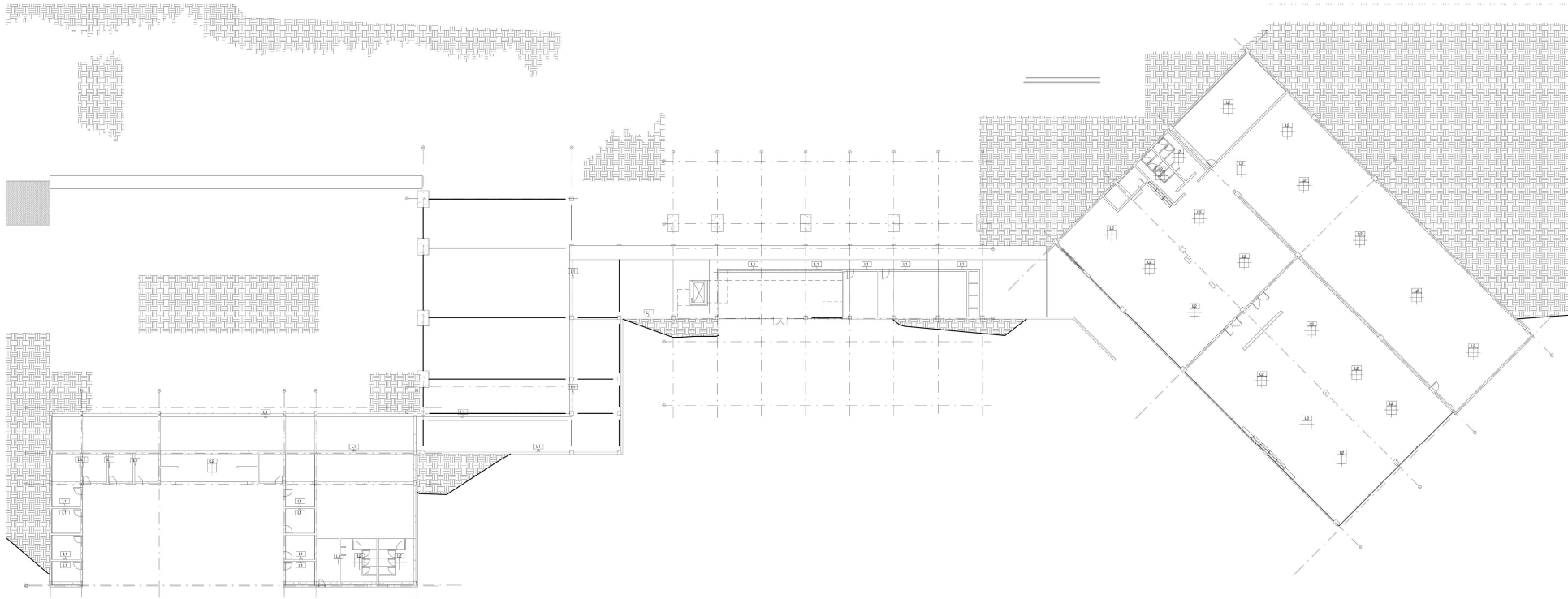

1 Nivel -3  
1 : 200



PLANO:	A-19
Fecha	06/09/20
Dibujado por	Autor
Comprobado por	Verificador
Orientacion	
Escala	1 : 200



FACULTAD DE ARQUITECTURA

PROYECTO



INTEGRANTES

DOCENTE

CONTIENE/NOTAS

CORTE FACHADA  
DETALLES  
CONSTRUCTIVOS

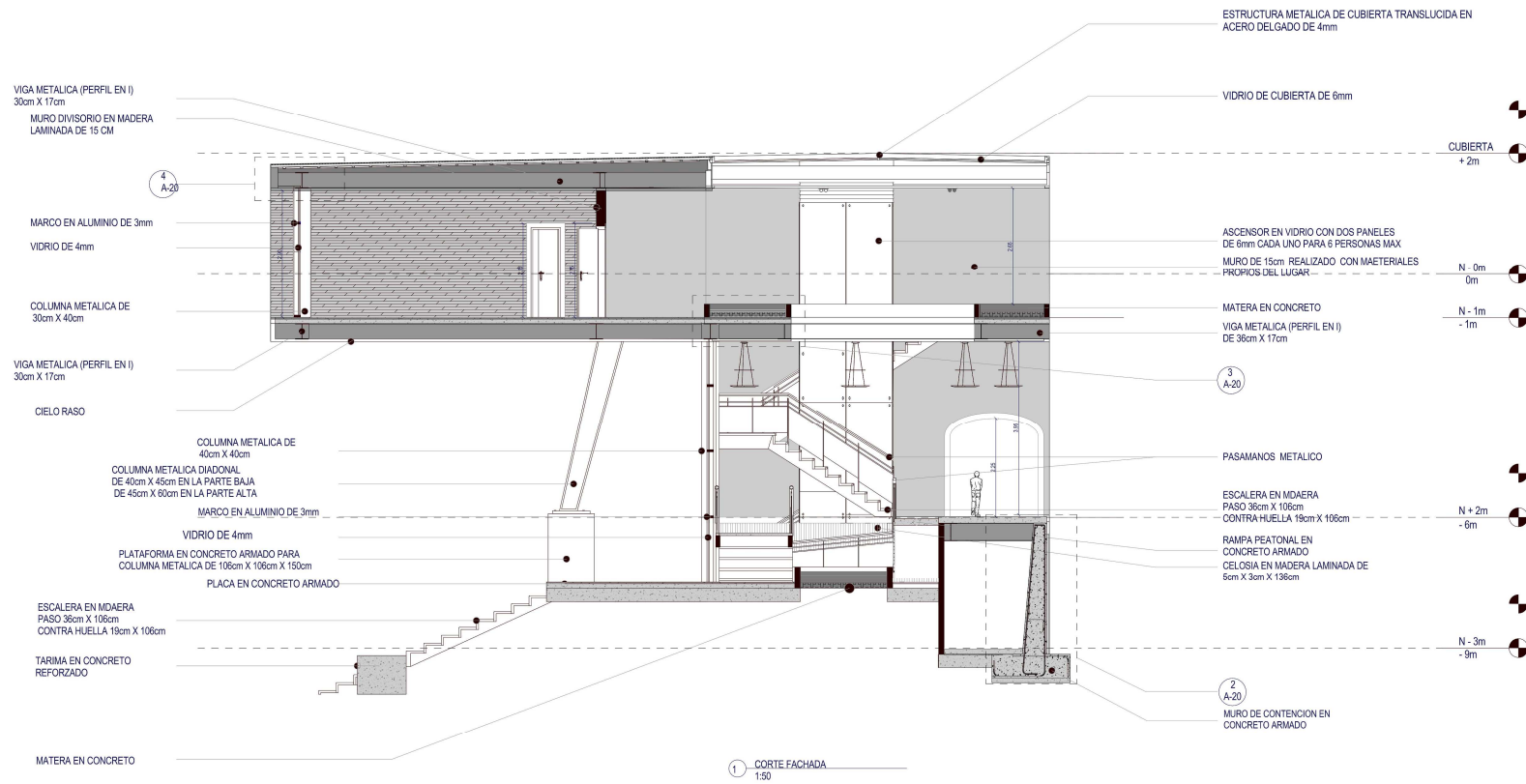

1 CORTE FACHADA  
1:50

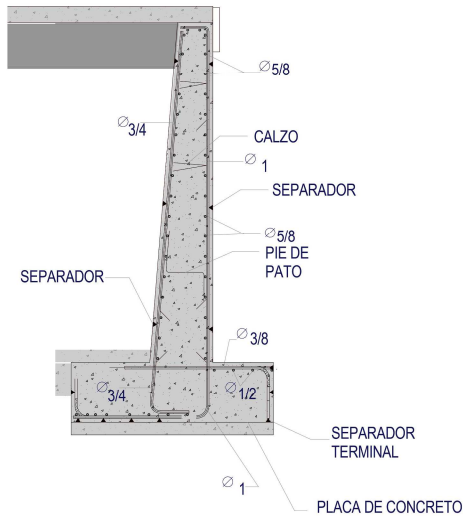

2 DETALLE MUR DE CONTENCIÓN  
1:20

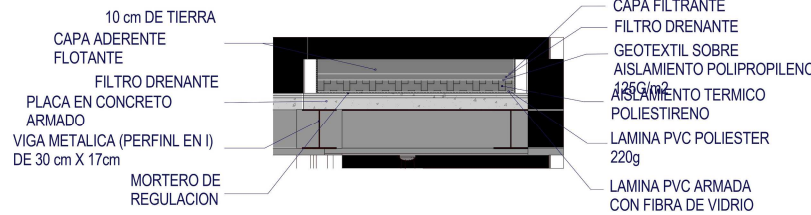

3 DETALLE DE MATERA  
1:20

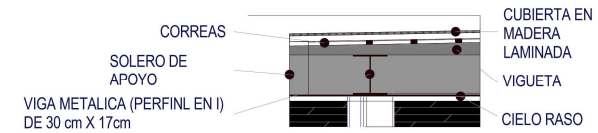

4 DETALLE DE CUBIERTA  
1:20

PLANO: A-20

Fecha 06/09/20

Dibujado por Autor

Comprobado por Verificador

Orientación

Escala Como se indica



FACULTAD DE ARQUITECTURA

PROYECTO



INTEGRANTES

DOCENTE

CONTIENE/NOTAS

TIPOLOGIAS  
PLANTAS GENERALES  
CORTES GENERALES

PLANO: A-21

Fecha 06/09/20

Dibujado por Autor

Comprobado por Verificador

Orientación

Escala 1 : 50

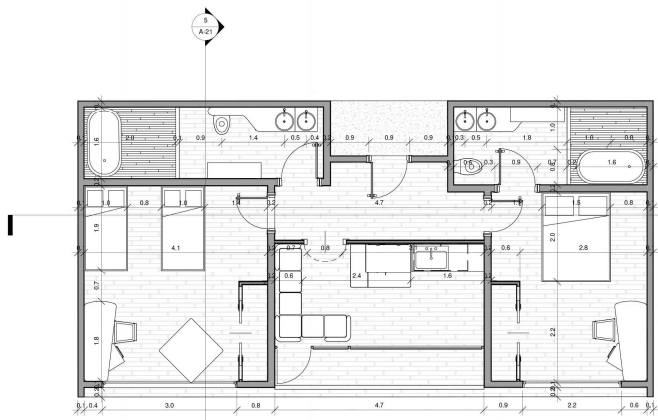

1 TIPOLOGIA 1  
1 : 50

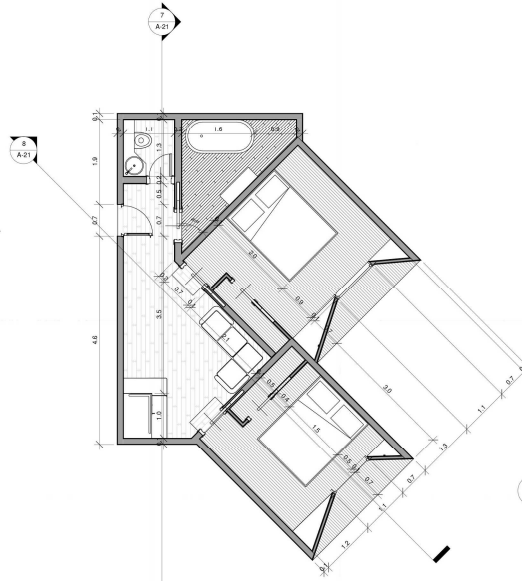

2 TIPOLOGIA 2  
1 : 50

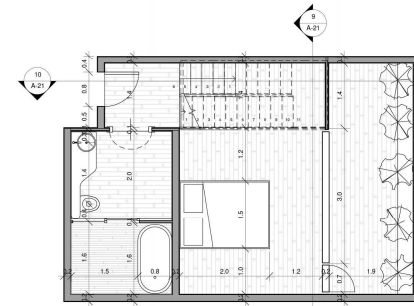

3 TIPOLOGIA 3  
1 : 50

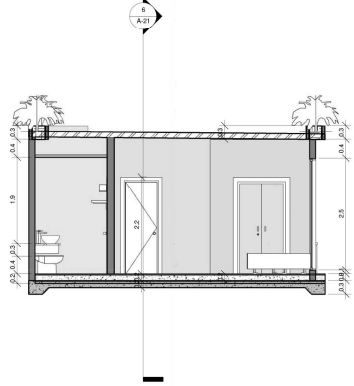

5 Sección 1  
1 : 50

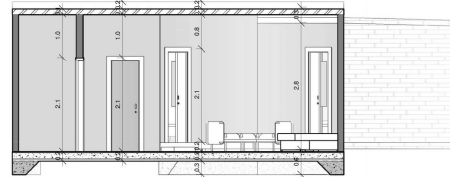

7 Sección 3  
1 : 50

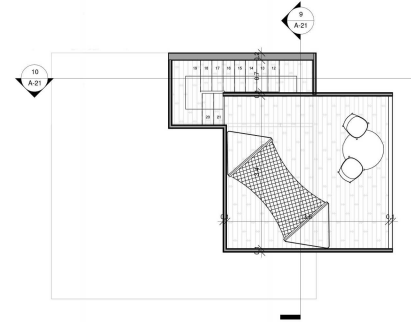

4 TERRAZA TIPOLOGIA 3  
1 : 50

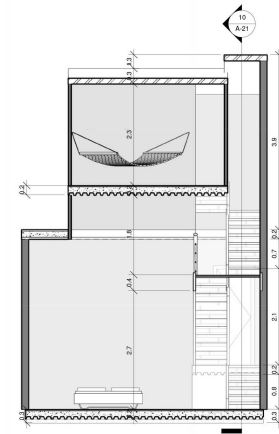

9 Sección 5  
1 : 50

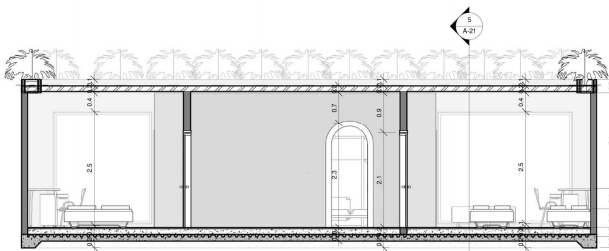

6 Sección 2  
1 : 50



8 Sección 4  
1 : 50

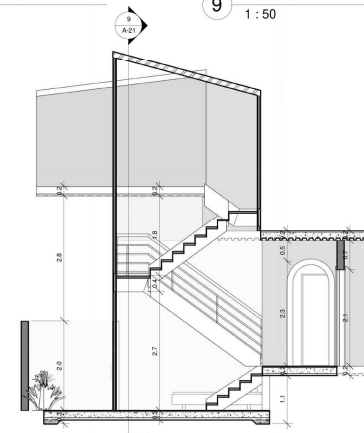

10 Sección 6  
1 : 50



FACULTAD DE ARQUITECTURA

PROYECTO  
CENTRO TURISTICO TIZQUIZOQUE  
ARMONIA CON EL PAISAJE

INTEGRANTES  
XXXXXXXXXXXXXXXXXXXXXXXXXXXX

DOCENTE  
XXXXXXXXXXXXXXXXXXXXXXXXXXXX

CONTIENE/NOTAS  
DETALLE BAÑO  
DETALLE COCINA

PLANO: A-22  
Fecha: 06/09/20  
Dibujado por: Autor  
Comprobado por: Verificador  
Orientacion:   
Escala: 1 : 50

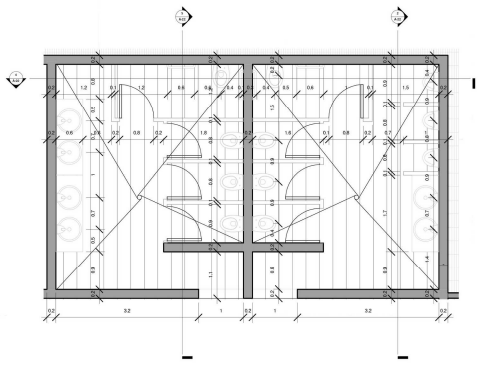

1 BAÑOS  
1 : 50

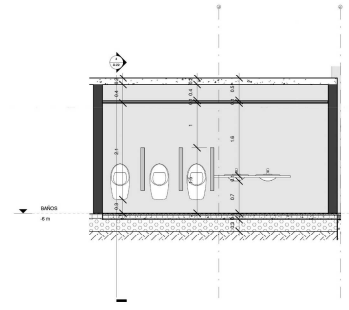

2 SECCION BAÑO 1  
1 : 50

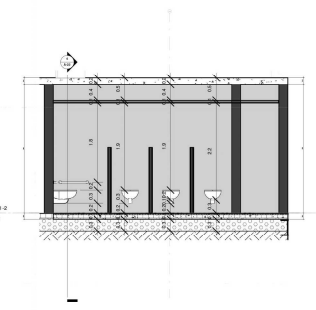

3 SECCION BAÑO 2  
1 : 50

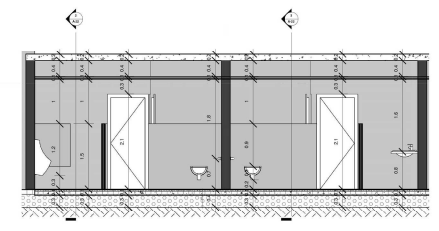

4 SECCION BAÑO 3  
1 : 50

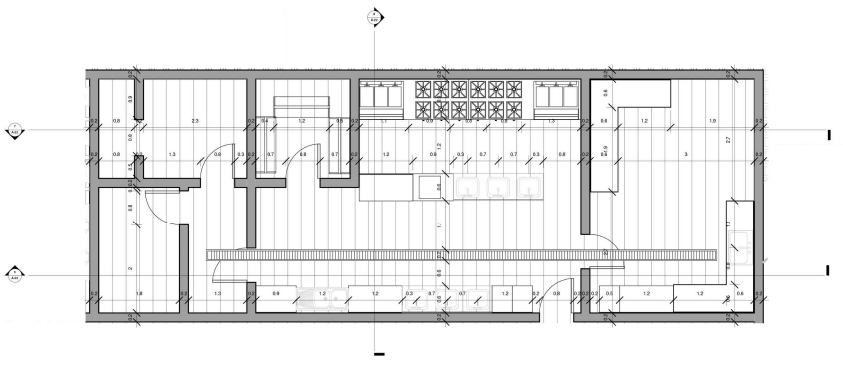

5 COCINA  
1 : 50

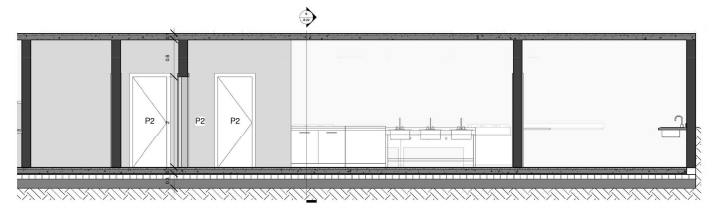

6 SECCION COCINA 1  
1 : 50

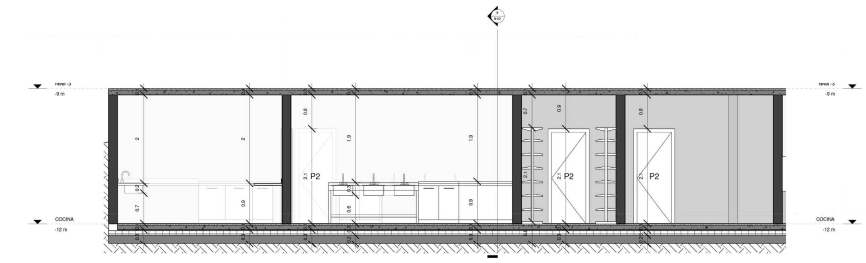

7 SECCION COCINA 2  
1 : 50

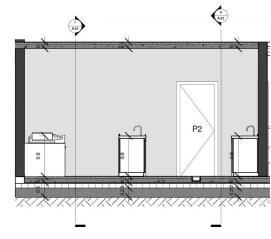

8 SECCION COCINA 3  
1 : 50



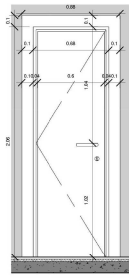

Puerta abatible en madera  
 CANTIDAD  
 Habitaciones: 28  
 Cabañas: 18  
 Lobby: 3  
 DIMENSIÓN GENERAL  
 alto m: 2.06  
 ancho m: 0.88

1 P1  
1 : 20

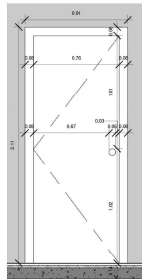
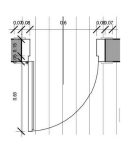

Puerta abatible en madera  
 CANTIDAD  
 Lobby: 2  
 Auditorio: 2  
 DIMENSIÓN GENERAL  
 alto m: 2.11  
 ancho m: 0.91

4 P2  
1 : 20

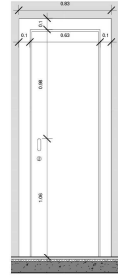
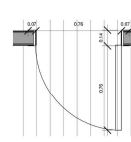

Puerta corredera en madera  
 CANTIDAD  
 habitaciones: 14  
 cabañas: 24  
 DIMENSIÓN GENERAL  
 alto m: 2.11  
 ancho m: 0.91

6 P3  
1 : 20

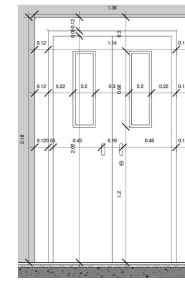
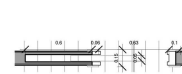

Puerta corredera 2 hojas en madera  
 CANTIDAD  
 habitaciones: 14  
 cabañas: 42  
 DIMENSIÓN GENERAL  
 alto m: 2.18  
 ancho m: 1.38

8 P4  
1 : 20



FACULTAD DE ARQUITECTURA

PROYECTO



INTEGRANTES

XXXXXXXXXXXXXXXXXXXXXXXXXXXX

DOCENTE

XXXXXXXXXXXXXXXXXXXXXXXXXXXX

CONTIENE/NOTAS

cuadro de puertas y ventanas

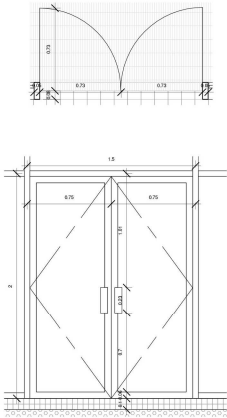

Puerta abatible 2 hojas para paneles de muro cortina  
 CANTIDAD  
 Lobby: 2  
 DIMENSIÓN GENERAL  
 alto m: 2.0  
 ancho m: 1.5

10 P5  
1 : 20

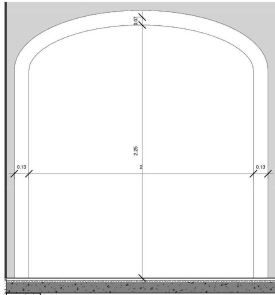

arco perfil en madera  
 CANTIDAD  
 Lobby: 1  
 DIMENSIÓN GENERAL  
 alto m: 2.25  
 ancho m: 2.26

12 P6  
1 : 20

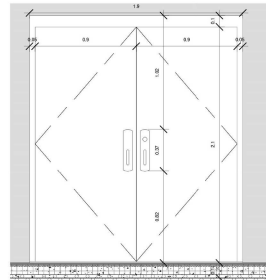
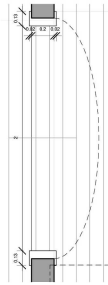

Puerta abatible 2 hojas en madera  
 CANTIDAD  
 Auditorio: 1  
 DIMENSIÓN GENERAL  
 alto m: 2.20  
 ancho m: 1.3

14 P7  
1 : 20

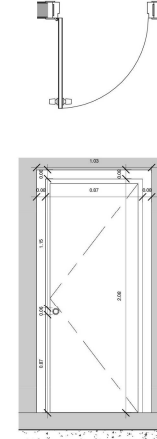
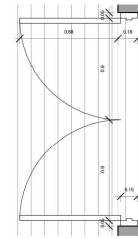

Puerta abatible en madera en madera  
 CANTIDAD  
 cabañas: 55  
 DIMENSIÓN GENERAL  
 alto m: 2.16  
 ancho m: 1.3

15 P8  
1 : 20

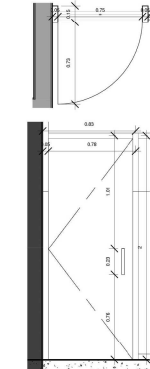

Puerta abatible simple para paneles de muro cortina  
 CANTIDAD  
 cabañas: 2  
 DIMENSIÓN GENERAL  
 alto m: 2.0  
 ancho m: 0.83

17 P9  
1 : 20



Ventana fija marco en madera  
 CANTIDAD  
 restaurante: 19  
 DIMENSIÓN GENERAL  
 alto m: 2.7  
 ancho m: 1

20 V1  
1 : 20

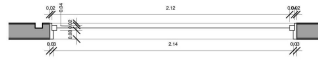

Ventana fija marco en madera  
 CANTIDAD  
 Cabañas: 9  
 DIMENSIÓN GENERAL  
 alto m: 2.6  
 ancho m: 2.2

22 V2  
1 : 20

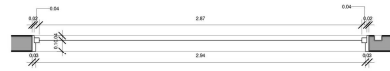
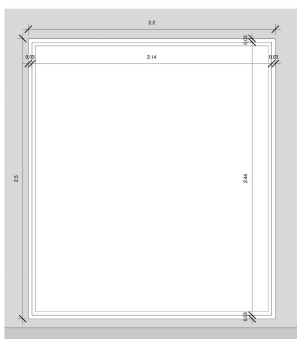

24 V3  
1 : 20

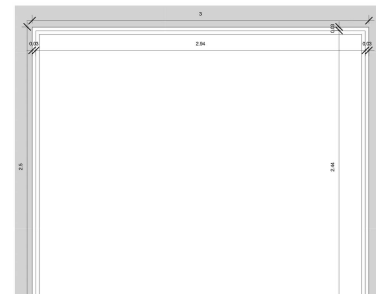

Ventana fija marco en madera  
 CANTIDAD  
 Cabañas: 9  
 DIMENSIÓN GENERAL  
 alto m: 2.6  
 ancho m: 2.2

26 V4  
1 : 20



25 V4  
1 : 20

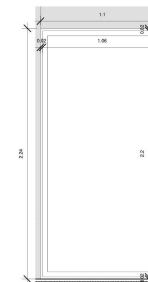

Ventana fija marco en madera  
 CANTIDAD  
 cabañas: 24  
 DIMENSIÓN GENERAL  
 alto m: 2.6  
 ancho m: 2.2

PLANO: A-23

Fecha: 06/09/20

Dibujado por: Autor

Comprobado por: Verificador

Orientación:

Escala: 1 : 20







FACULTAD DE ARQUITECTURA

PROYECTO



INTEGRANTES

DOCENTE

CONTIENE/NOTAS  
CIMENTACION

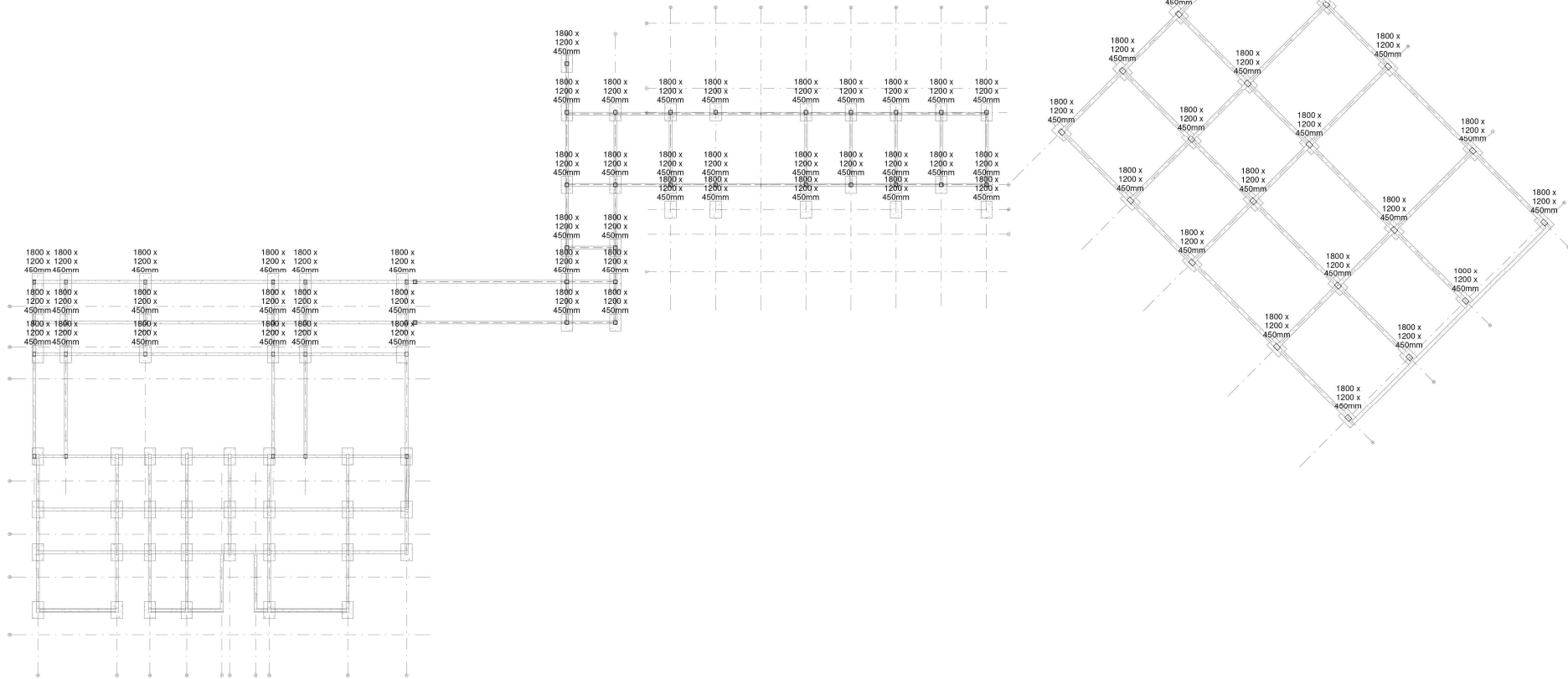

PLANO: A-25

Fecha 06/10/20

Dibujado por Autor

Comprobado por Verificador

Orientacion

Escala 1 : 200



FACULTAD DE  
ARQUITECTURA

PROYECTO



INTEGRANTES

DOCENTE

CONTIENE/NOTAS  
ESTRUCTURA -1

PLANO: A-26

Fecha 06/10/20

Dibujado por Autor

Comprobado por Verificador

Orientación

Escala 1 : 200

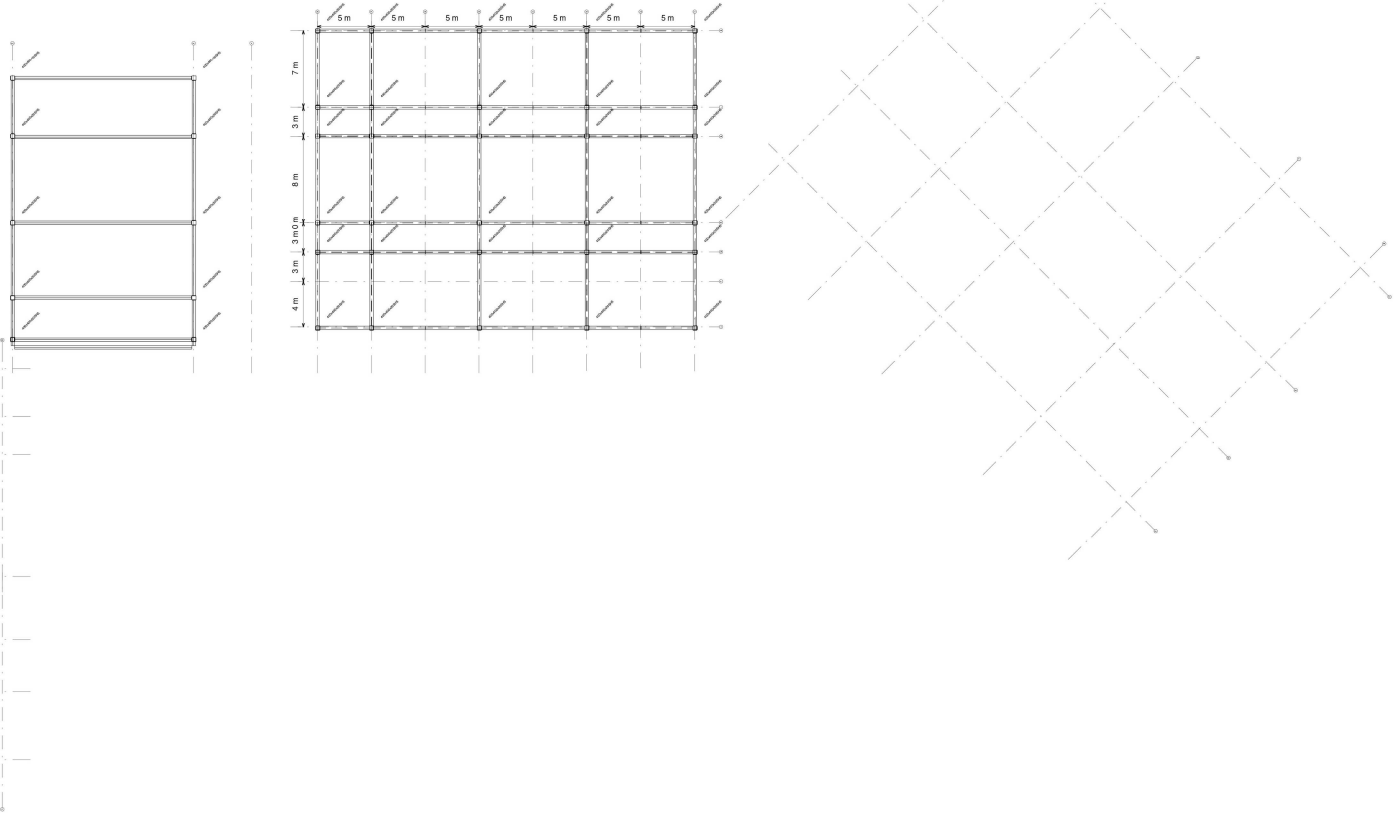

1 Nivel -1  
1 : 200



FACULTAD DE  
ARQUITECTURA

PROYECTO



INTEGRANTES

DOCENTE

CONTIENE/NOTAS  
ESTRUCTURA -2

PLANO: A-27

Fecha 06/10/20

Dibujado por Autor

Comprobado por Verificador

Orientacion

Escala 1 : 200

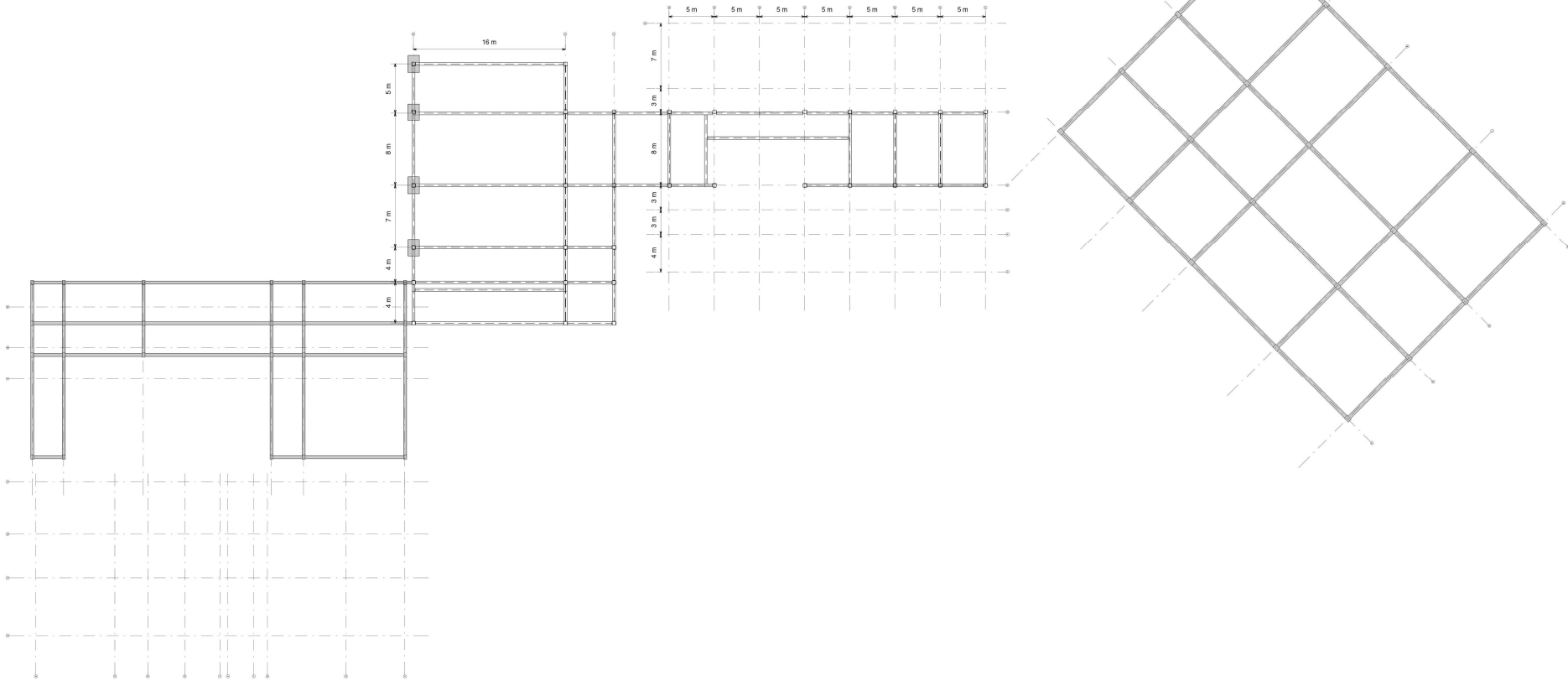

1 Nivel -2  
1 : 200



# FACULTAD DE ARQUITECTURA

PROYECTO



INTEGRANTES

## DOCENTE

CONTIENE/NOTAS  
ESTRUCTURA - 3

PLANO:	A-28
Fecha:	06/10/20
Dibujado por:	Autor
Comprobado por:	Verificador
Orientacion:	
Escala:	1 : 200

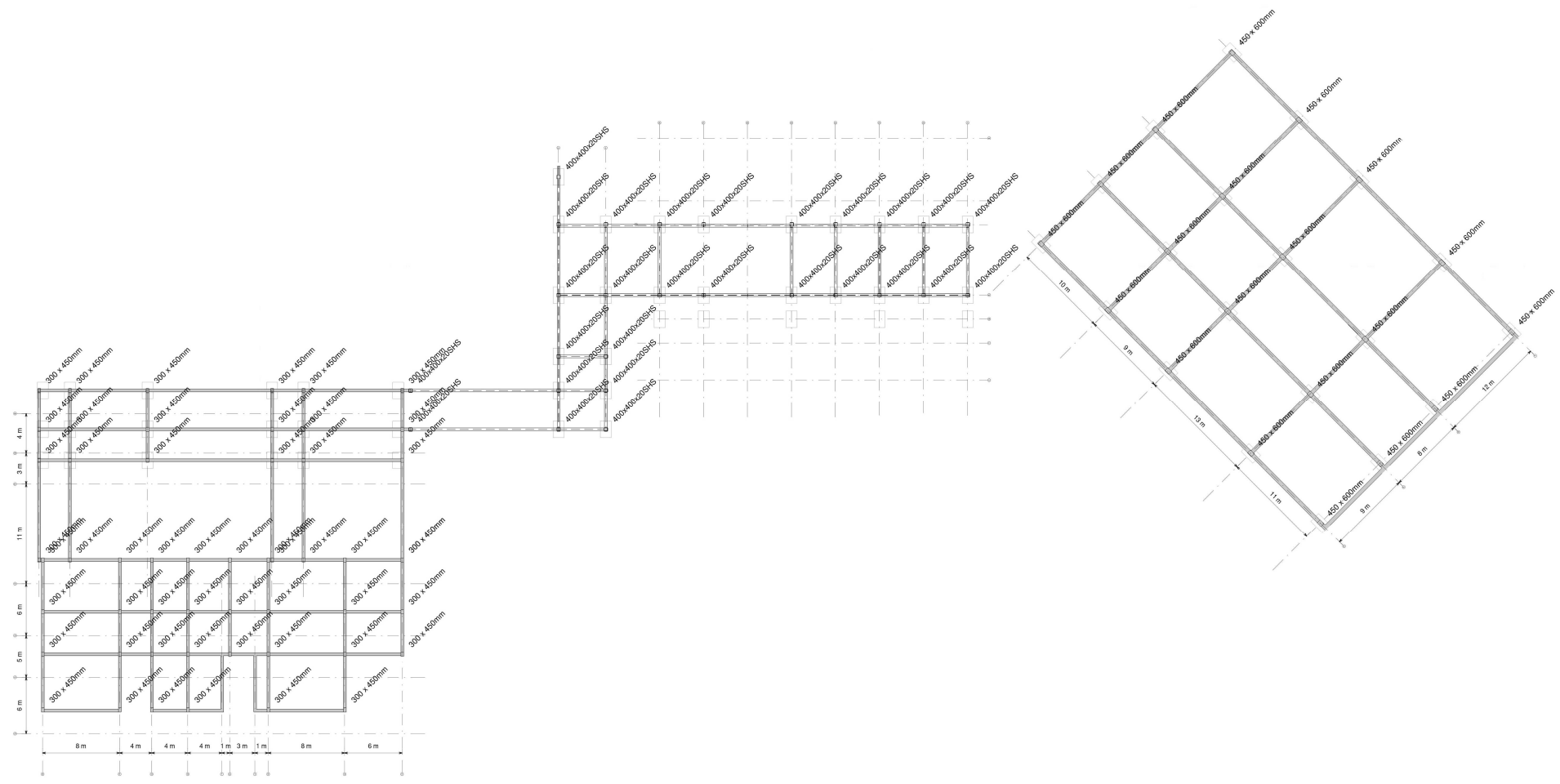

1 Nivel -3  
1 : 200



FACULTAD DE  
ARQUITECTURA

PROYECTO



INTEGRANTES

XXXXXXXXXXXXXXXXXXXXXXXXXXXX

DOCENTE

XXXXXXXXXXXXXXXXXXXXXXXXXXXX

CONTIENE/NOTAS

RED ELECTRICA

PLANO: A-29

Fecha 06/10/20

Dibujado por Autor

Comprobado por Verificador

Orientacion

Escala 1 : 200

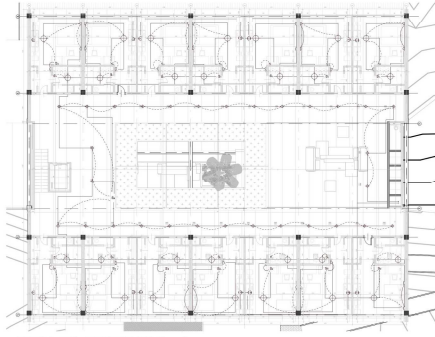

1 RED ELECTRICA -1  
1 : 200

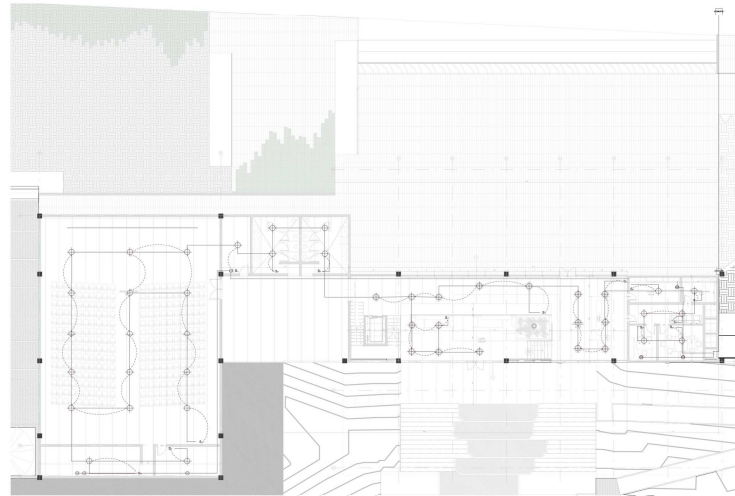

2 RED ELECTRICA -2  
1 : 200

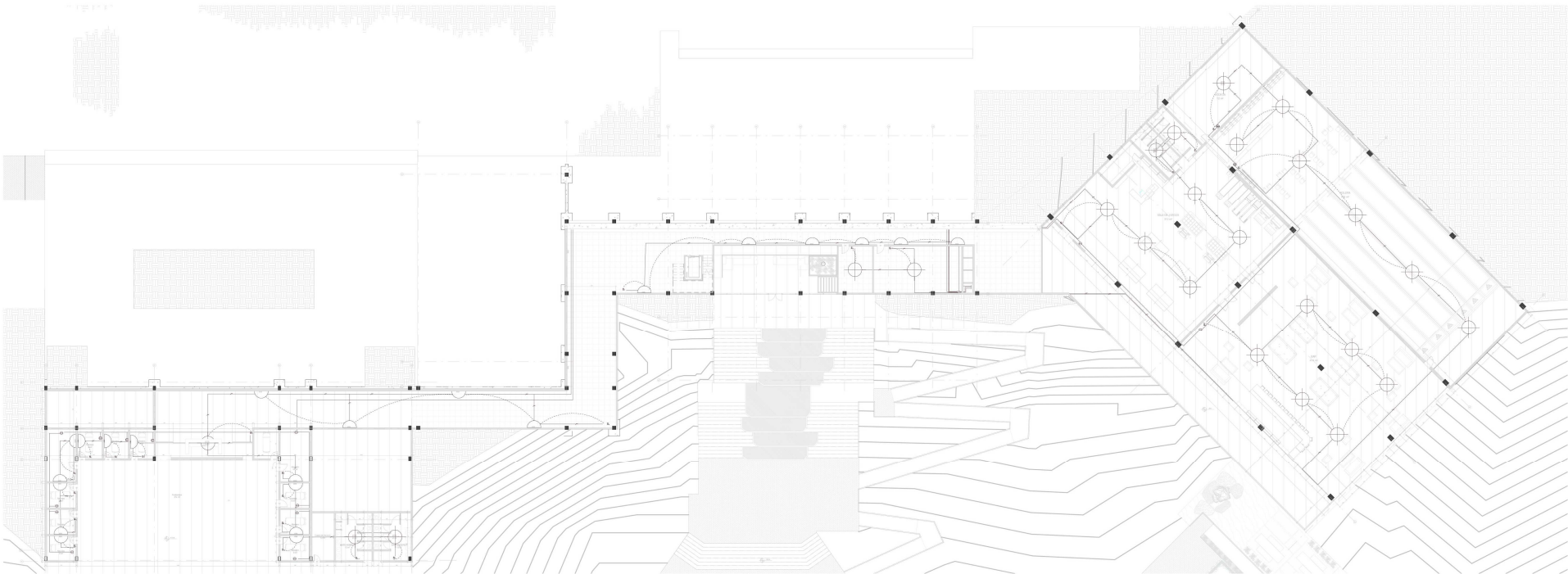

3 RED ELECTRICA-3  
1 : 200



FACULTAD DE  
ARQUITECTURA

PROYECTO



CENTRO TURISTICO  
TIZQUIZOQUE  
ARMONIA CON EL PAISAJE

INTEGRANTES

XXXXXXXXXXXXXXXXXXXXXXXXXXXX

DOCENTE

XXXXXXXXXXXXXXXXXXXXXXXXXXXX

CONTIENE/NOTAS

REDES SANITARIAS

PLANO: A-30

Fecha 06/10/20

Dibujado por Autor

Comprobado por Verificador

Orientacion

Escala 1 : 200

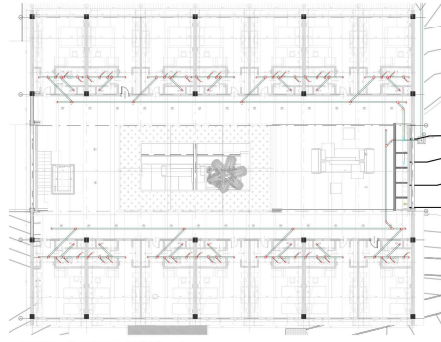

1 RED SANITARIA -1  
1 : 200

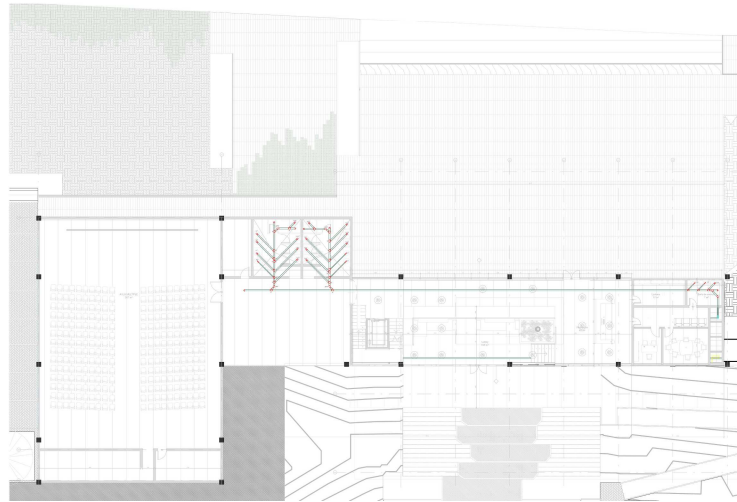

2 RED SANITARIA -2  
1 : 200

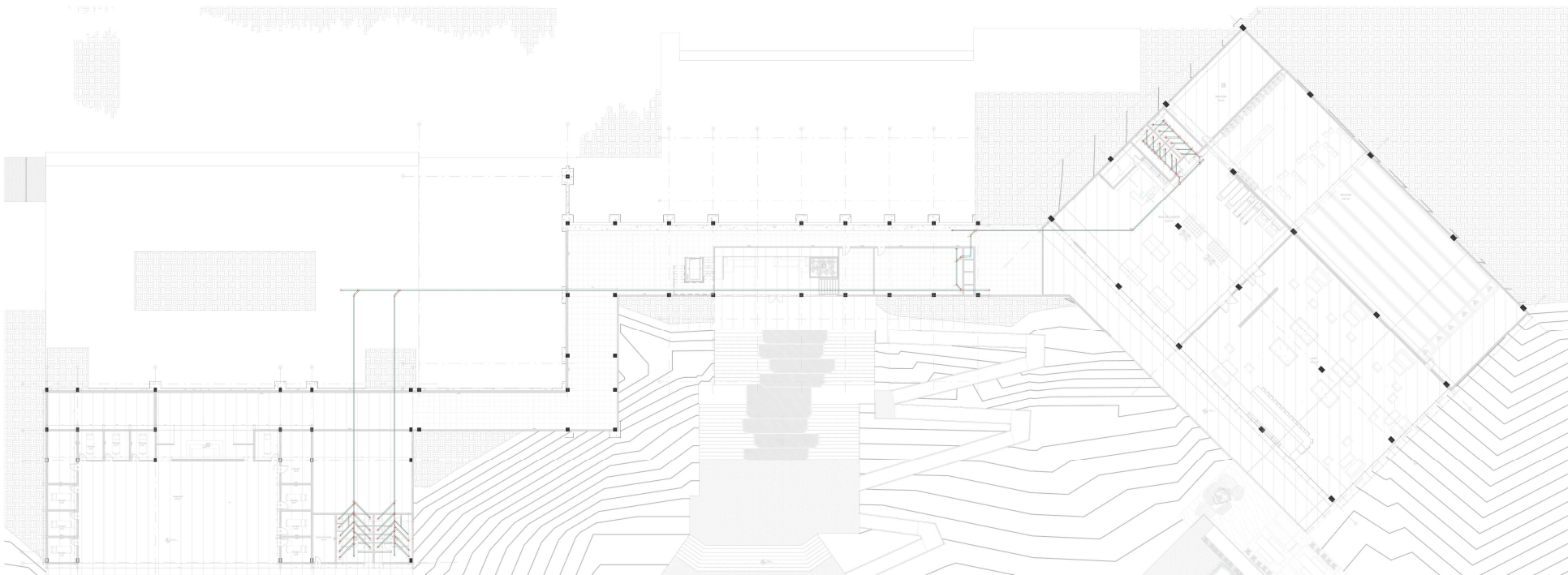

3 RED SANITARIA -3  
1 : 200





FACULTAD DE  
ARQUITECTURA

PROYECTO



CENTRO TURISTICO  
TIZQUIZOQUE  
ARMONIA CON EL PAISAJE

INTEGRANTES

XXXXXXXXXXXXXXXXXXXXXXXXXXXX

DOCENTE

XXXXXXXXXXXXXXXXXXXXXXXXXXXX

CONTIENE/NOTAS

REDES HIDRAULICAS

PLANO: A-31

Fecha 06/10/20

Dibujado por Autor

Comprobado por Verificador

Orientacion

Escala 1 : 200

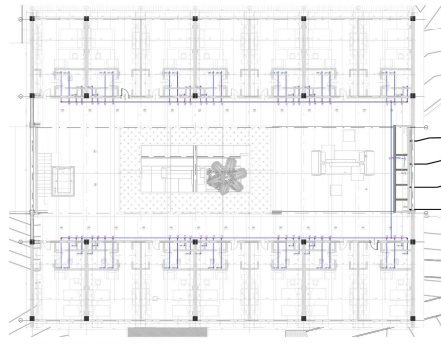

1 RED HIDRAULICA-1  
1 : 200

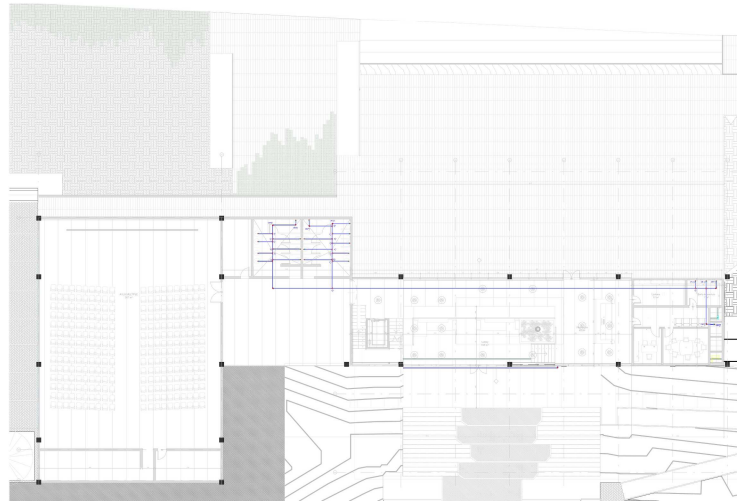

2 RED HIDRAULICA -2  
1 : 200

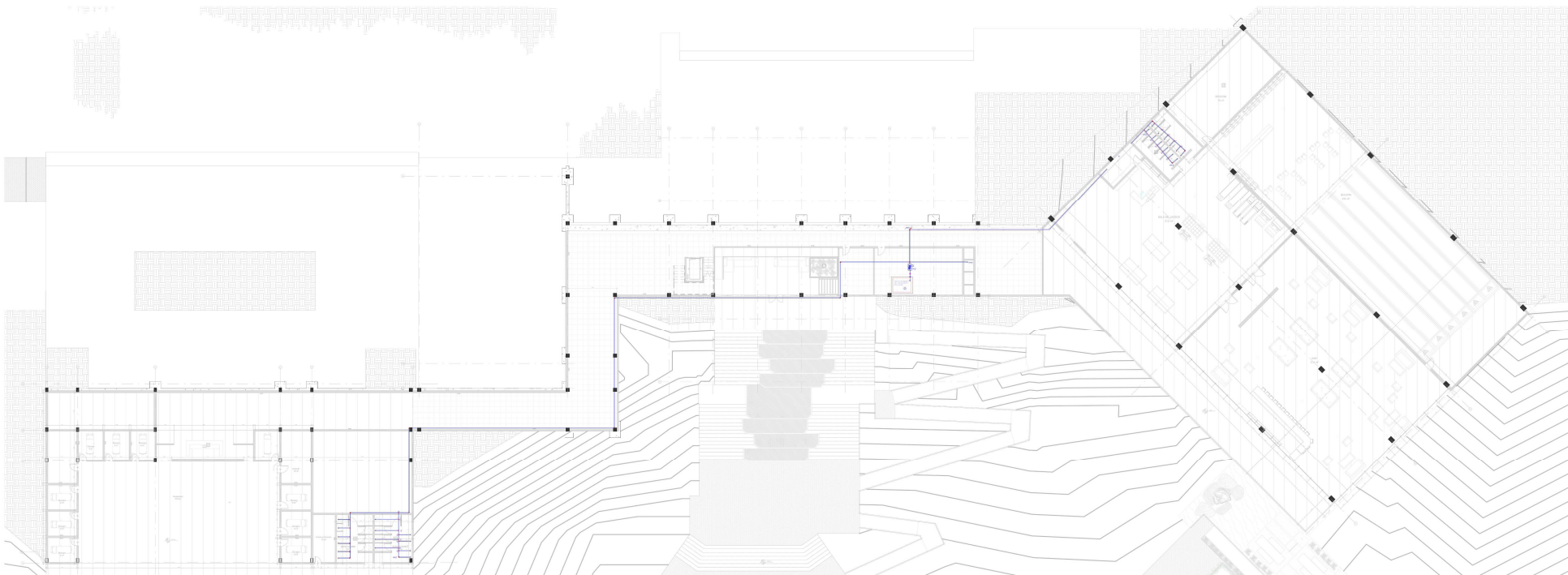

3 RED HIDRAULICA-3  
1 : 200





**FACULTAD DE ARQUITECTURA**

PROYECTO



INTEGRANTES

XXXXXXXXXXXXXXXXXXXXXXXXXXXX

DOCENTE

XXXXXXXXXXXXXXXXXXXXXXXXXXXX

CONTIENE/NOTAS

ESPACIO PUBLICO Y PAISAJISMO

CONVENCIONES

MUROS	[Pattern]
COLUMINAS	[Pattern]
ACABADO EN MADERA	[Pattern]
ACABADO CONCRETO LAMPADO	[Pattern]
ACABADO PIEDRA NATURAL PEGULADA	[Pattern]
ADOSQUIN ESPESADO	[Pattern]
GRANITO	[Pattern]
HERBA	[Pattern]
HERBA	[Pattern]
CONCRETO IMPERMEABILIZADO	[Pattern]

PLANO: A-32

Fecha: 06/10/20

Dibujado por: Autor

Comprobado por: Verificador

Orientación: [Compass]

Escala: Como se indica

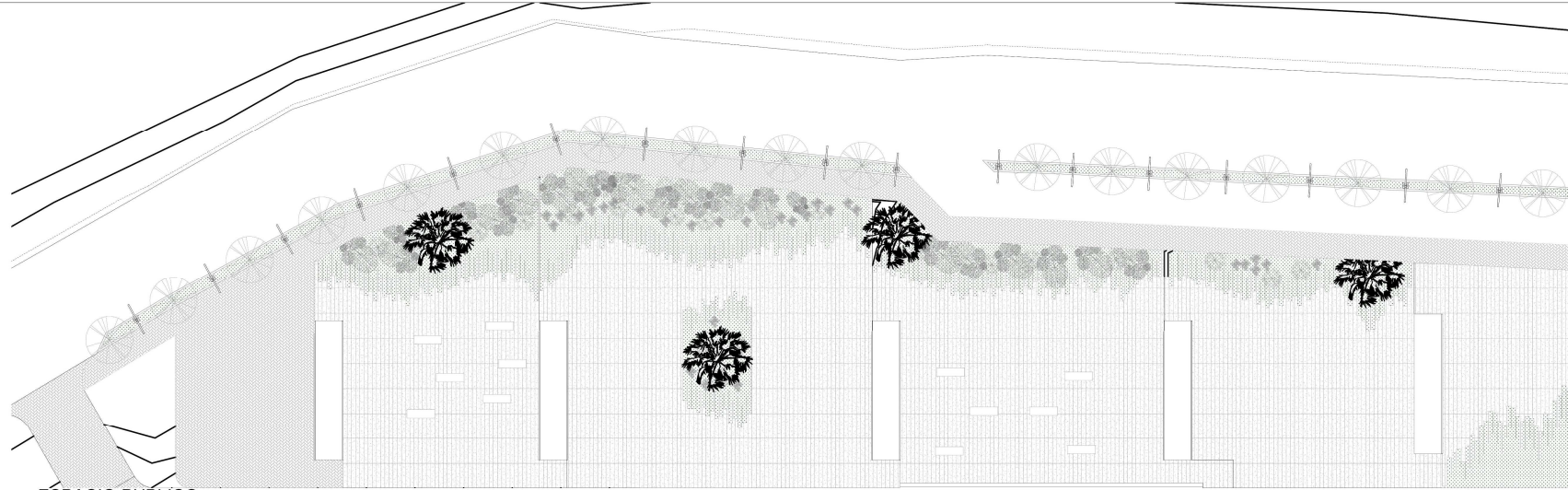

1 ESPACIO PUBLICO  
1 : 150

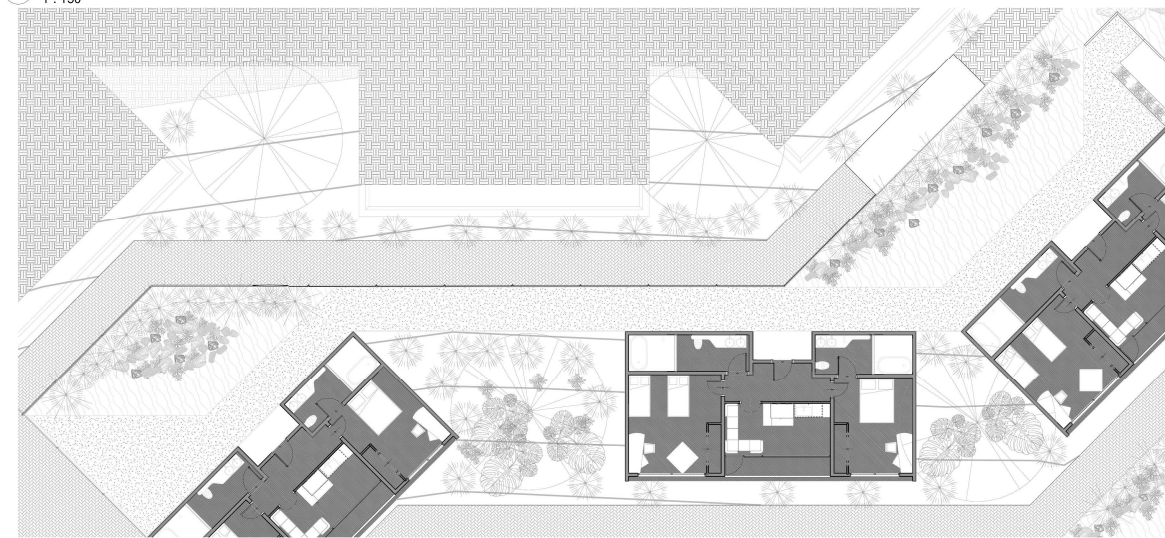

5 RECORRIDO EXTERIOR  
1 : 100

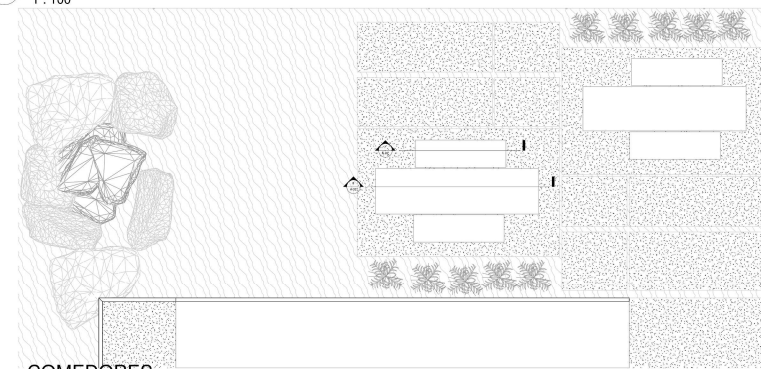

6 COMEDORES EXTERIORES  
1 : 50



7 BANCAS PUBLICAS  
1 : 50

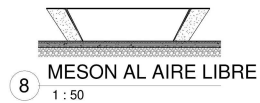

8 MESON AL AIRE LIBRE  
1 : 50

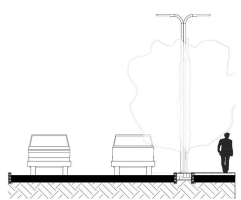

2 PERFIL VIAL 1  
1 : 100

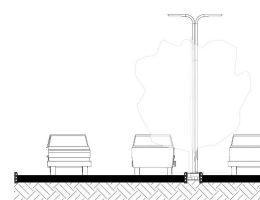

3 PERFIL VIAL 2  
1 : 100

