

# ALOJAMIENTO TEMPORAL DE EMERGENCIA

DISEÑO DE ALOJAMIENTO TEMPORAL A PARTIR DE LA AUTOCONSTRUCCIÓN

## OBJETIVOS

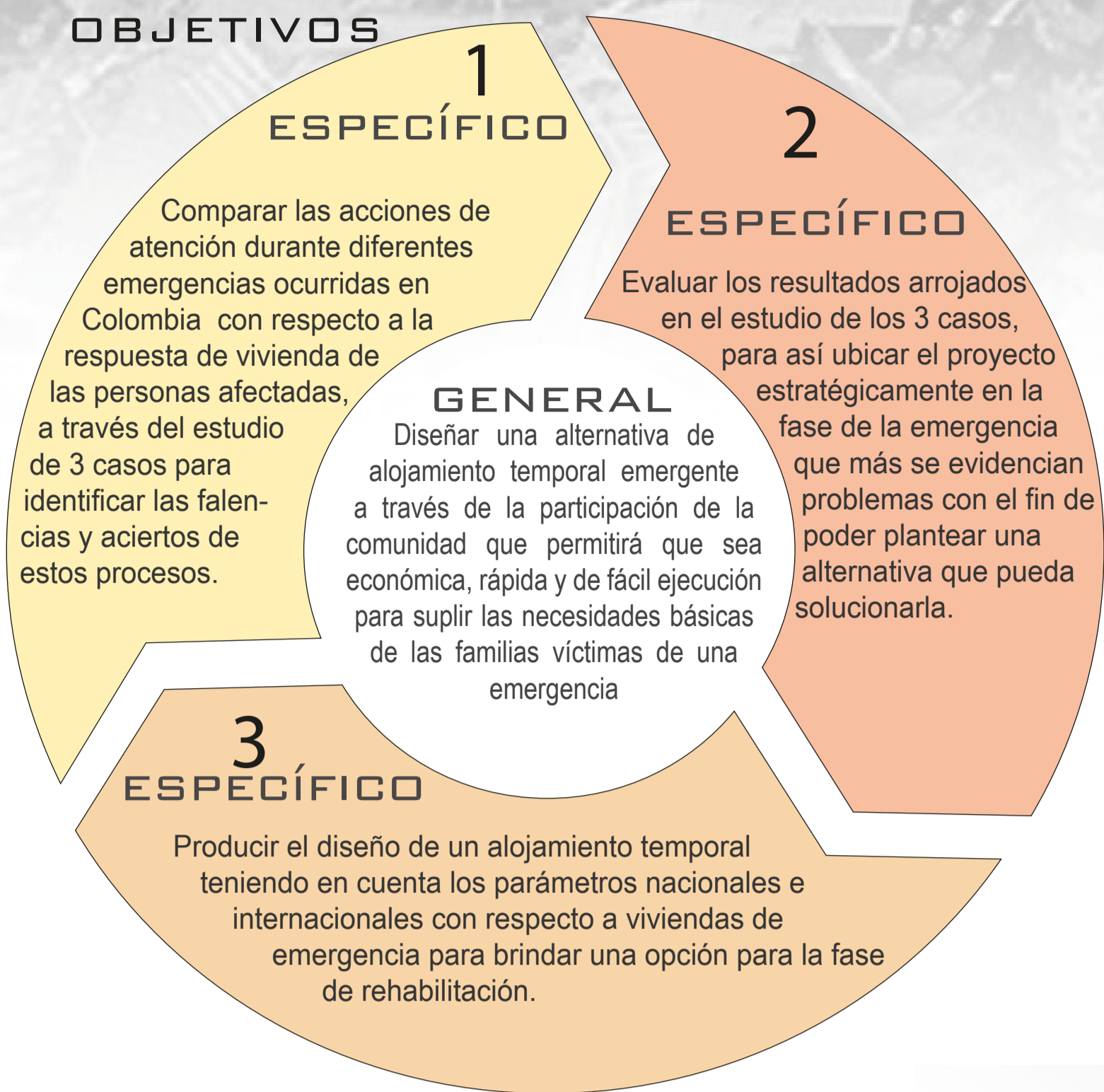

## FORMULACIÓN DEL PROBLEMA

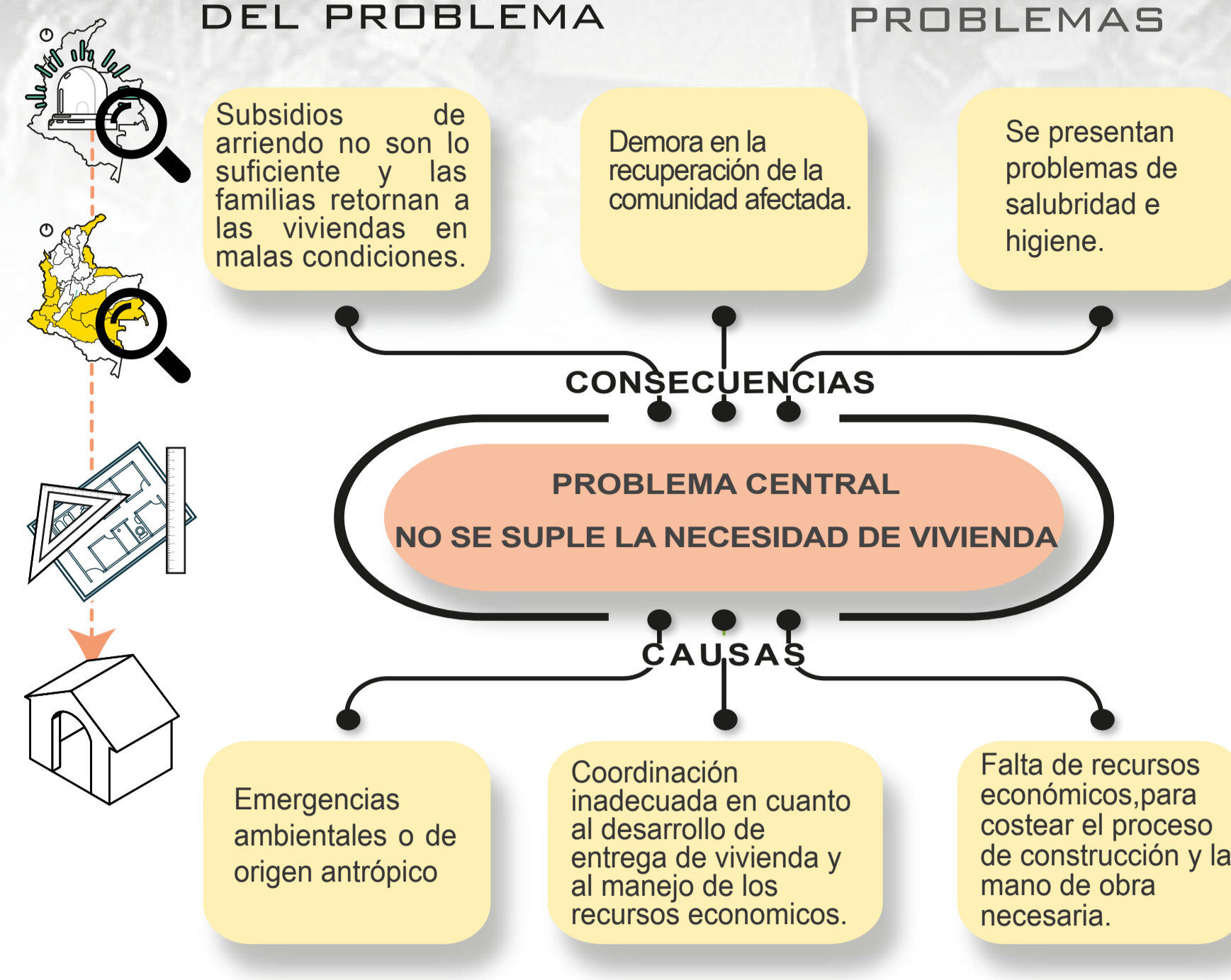

Después de ocurridas las emergencias se evidencia la falencia en la dotación de viviendas para las víctimas, en donde la espera de estos proyectos es muy larga debido al tiempo que conllevan los procesos y al mal manejo de los recursos económicos.

## PREGUNTA PROBLEMA

¿Cómo suplir la necesidad de vivienda en comunidades afectadas por emergencias, a través de un alojamiento temporal que de respuesta de forma económica, práctica, acortando tiempos de entrega?

La importancia de ubicar esta solución en la etapa 2 es poder brindar una opción de alojamiento temporal a aquellos que han perdido su vivienda como resultado de un desastre, de modo que esta será su estancia mientras llega la respuesta definitiva.

Su ejecución se llevará a cabo con la participación de la misma comunidad afectada a través de la autoconstrucción con el fin de fortalecer lazos sociales y lograr reducción en los costos, lo que permitirá una pronta respuesta.

## JUSTIFICACIÓN

¿QUÉ ES UNA EMERGENCIA? Aquella situación de afectación a una comunidad, sus bienes, medios de vida, servicios y su entorno, causado por un evento peligroso de origen natural y/o antrópico.

## ETAPA DE LA EMERGENCIA



## CONTEXTO NACIONAL

Los datos por el Índice para la gestión del riesgo (INFORM) y la OCHA indica que Colombia tiene un nivel de exposición del riesgo ambiental de 6.9 de 10 puntos, concluyendo que por la ubicación geográfica del país, este sea propenso a sufrir emergencias por eventos naturales debido a temporadas cíclicas de lluvias, sequías y huracanes.

## TEMPERATURA

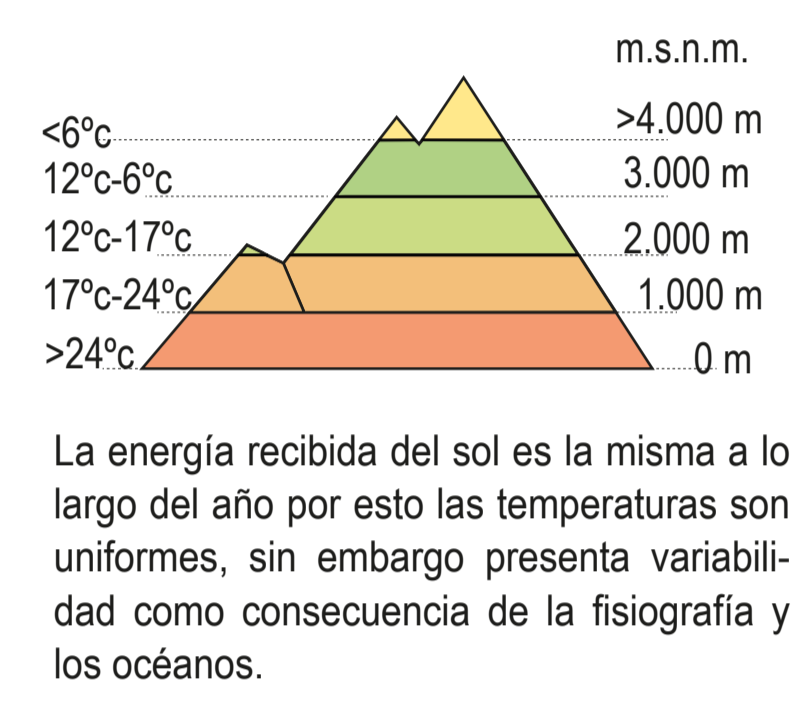

## AMENAZAS NACIONALES

### SÍSMICA

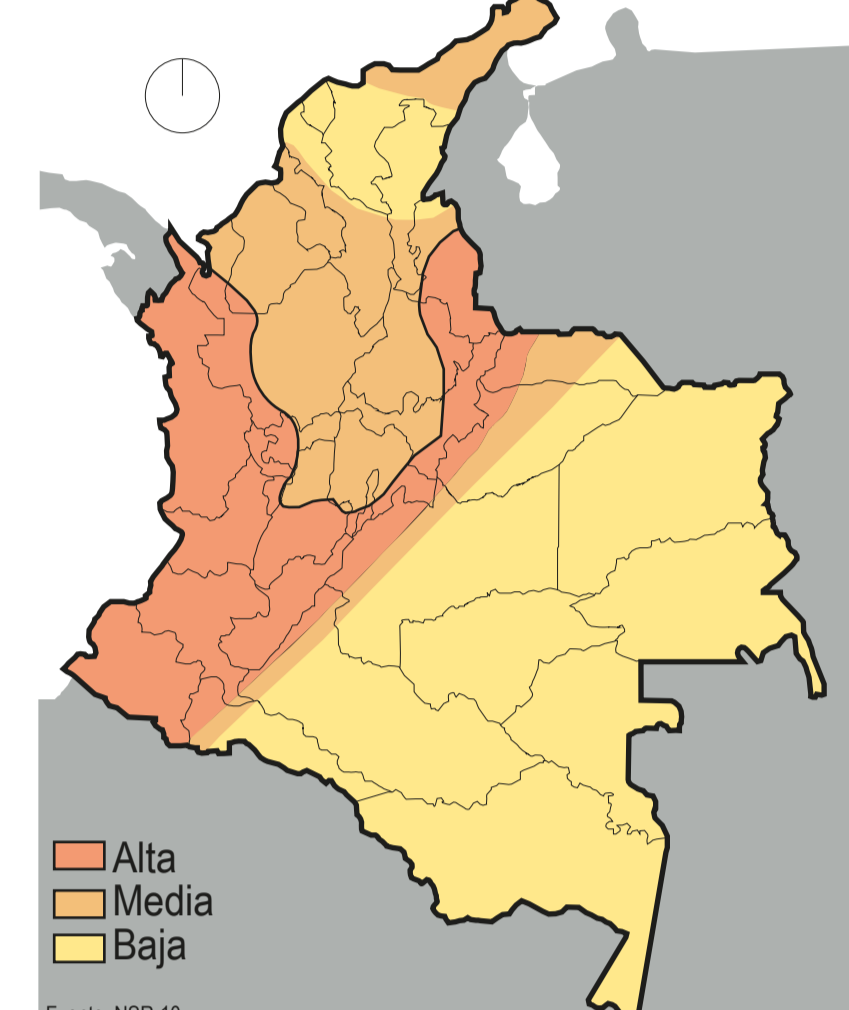

### HIDROLÓGICA

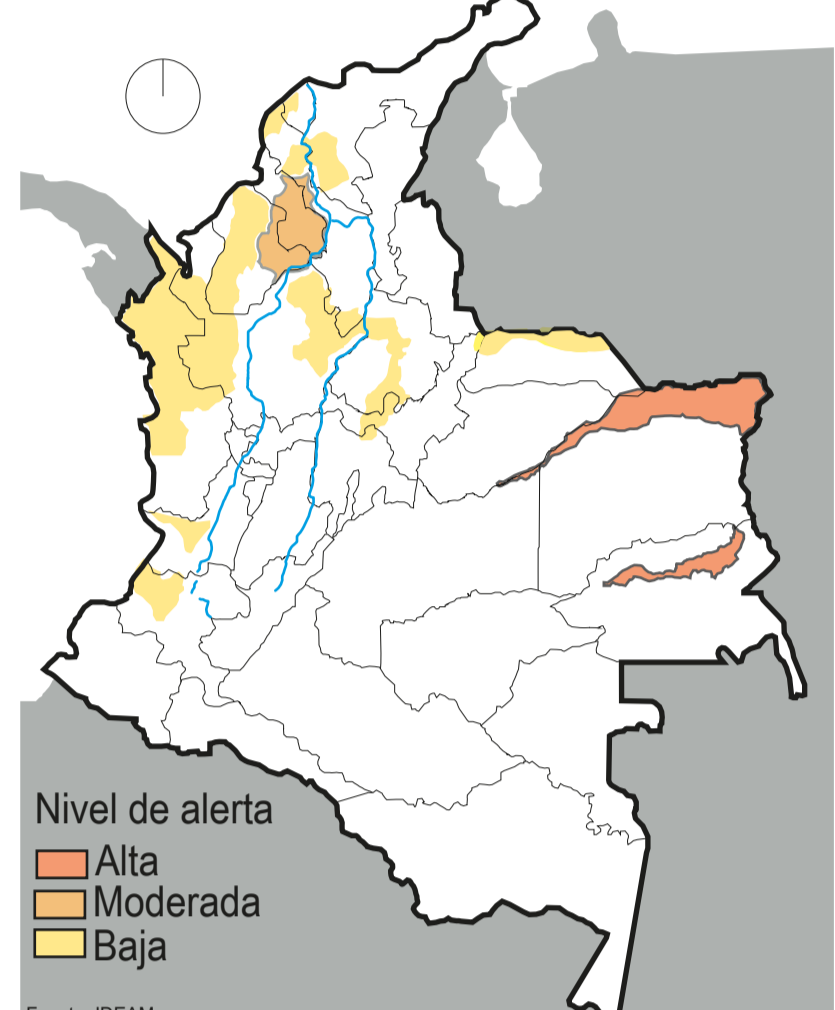

### DESIZAMIENTOS

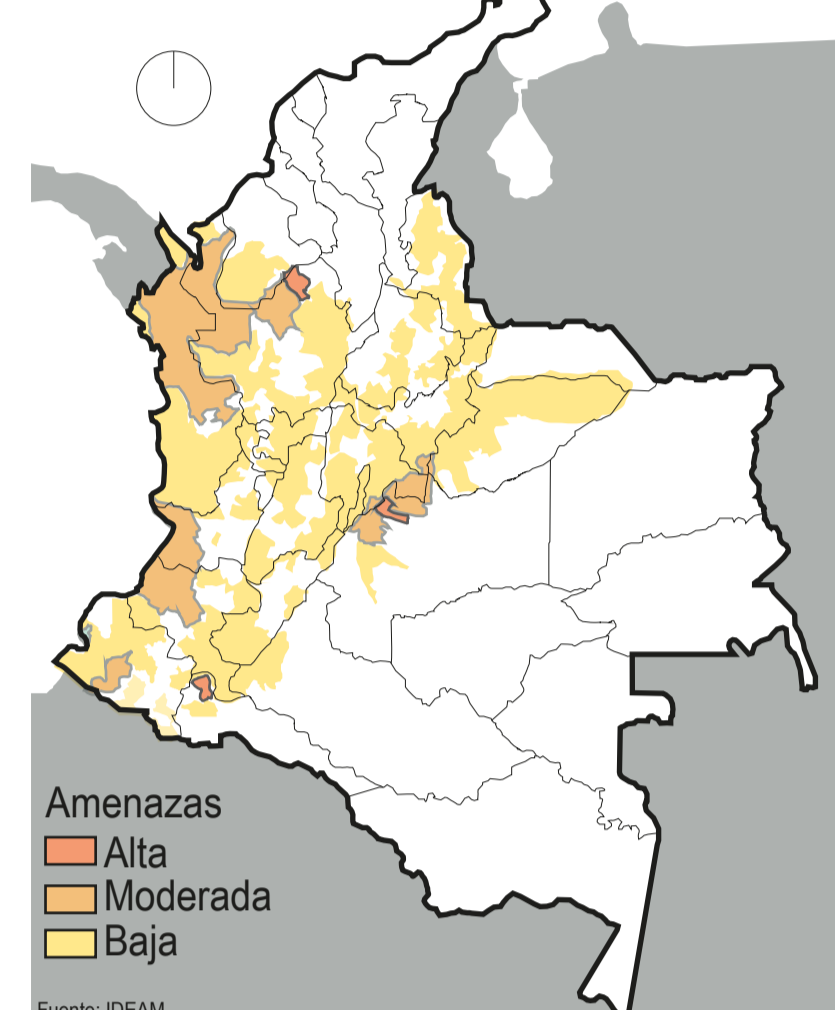

### INCENDIO FORESTAL

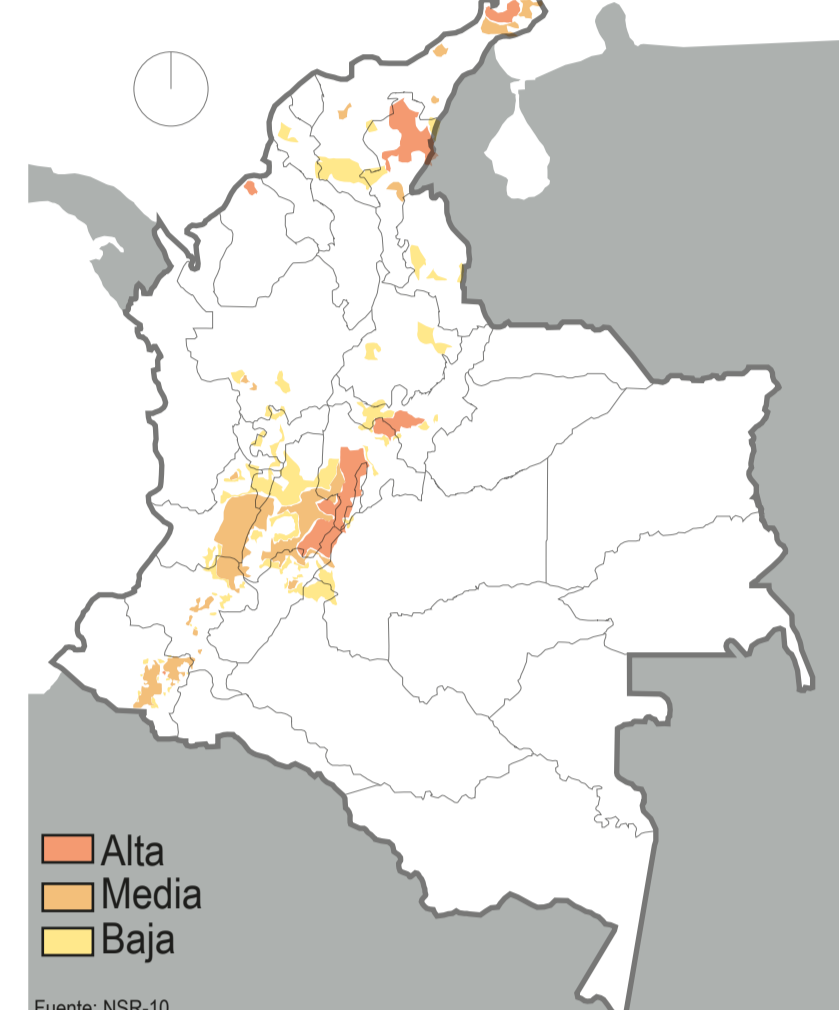

## COLOMBIA EN CIFRAS

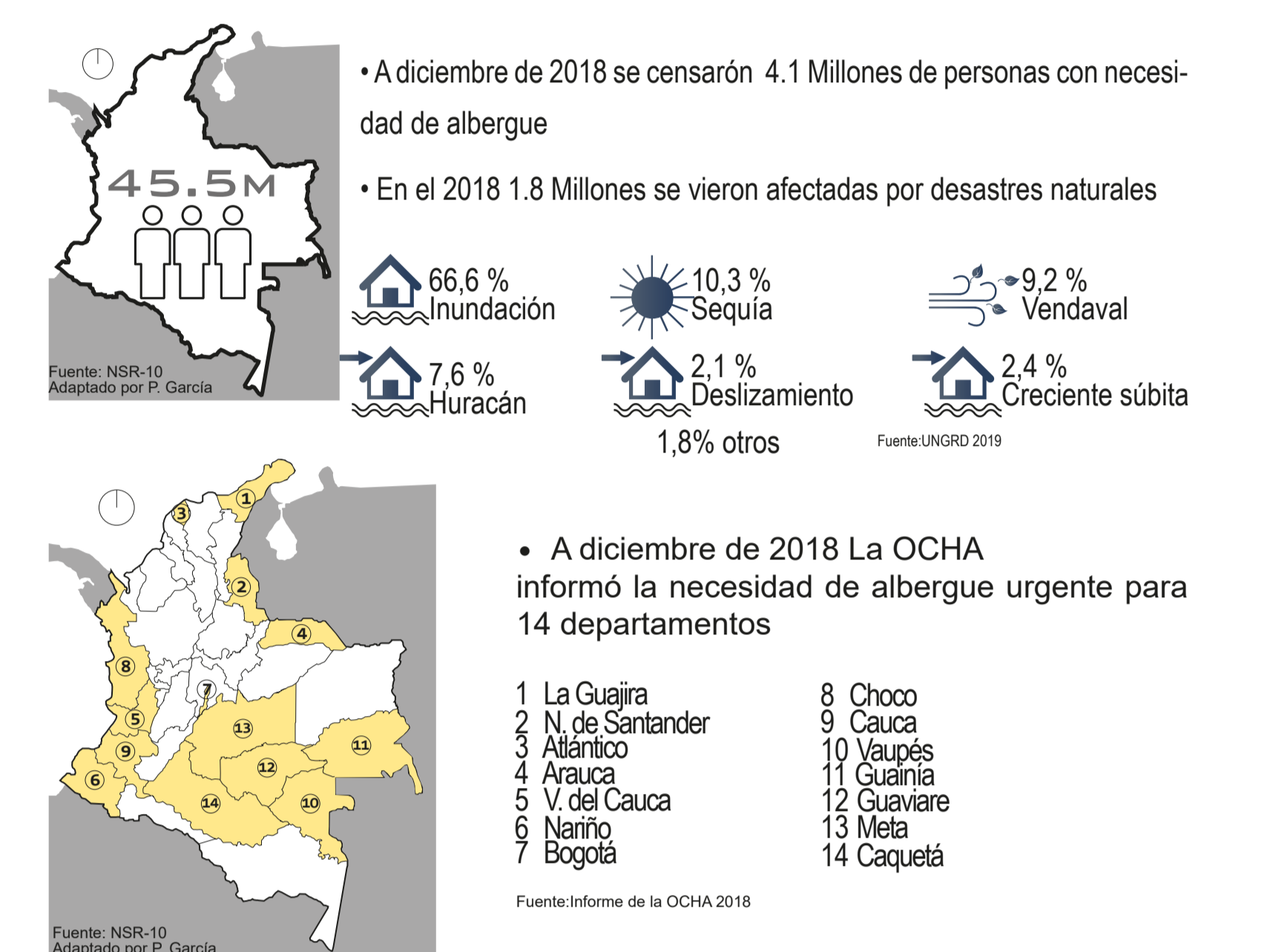

## CONTEXTO HISTÓRICO DE EMERGENCIAS

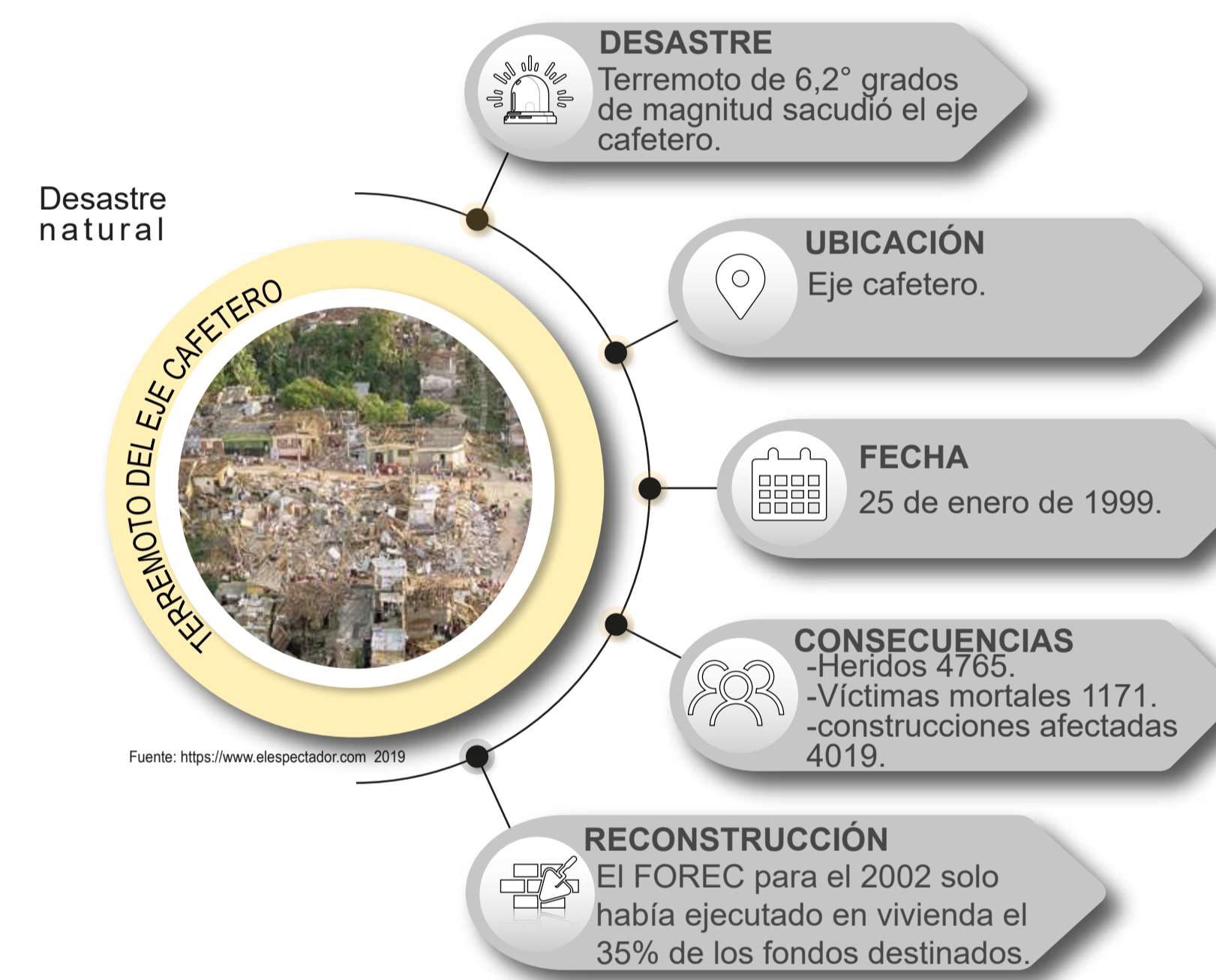
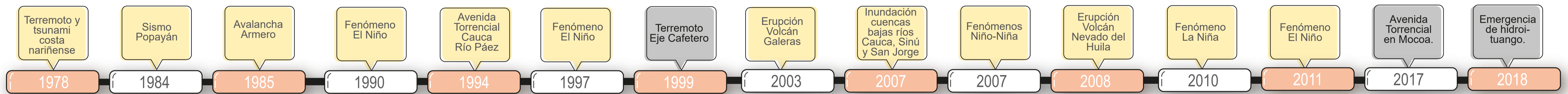

## HIPÓTESIS

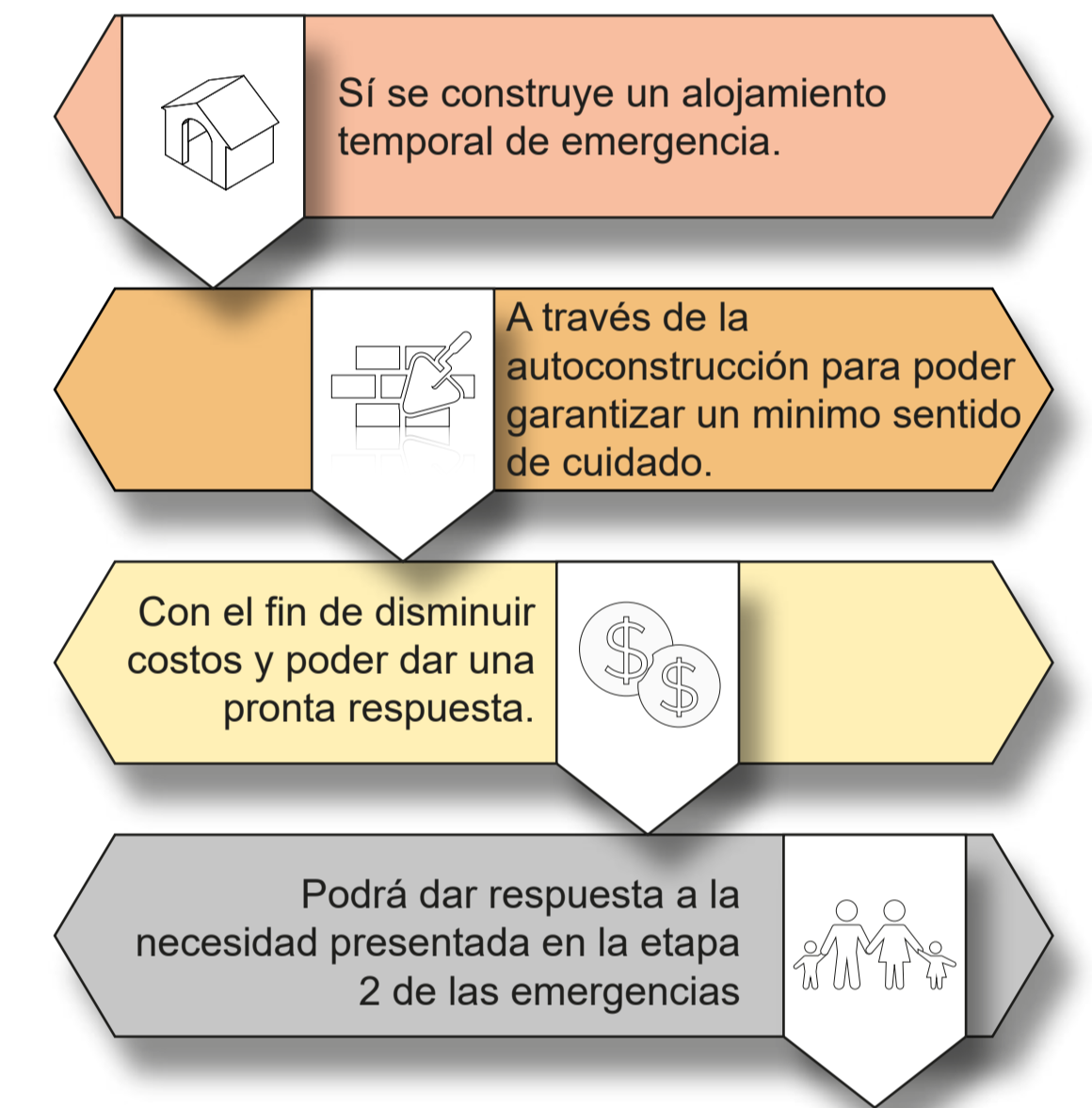

## MARCO CONCEPTUAL

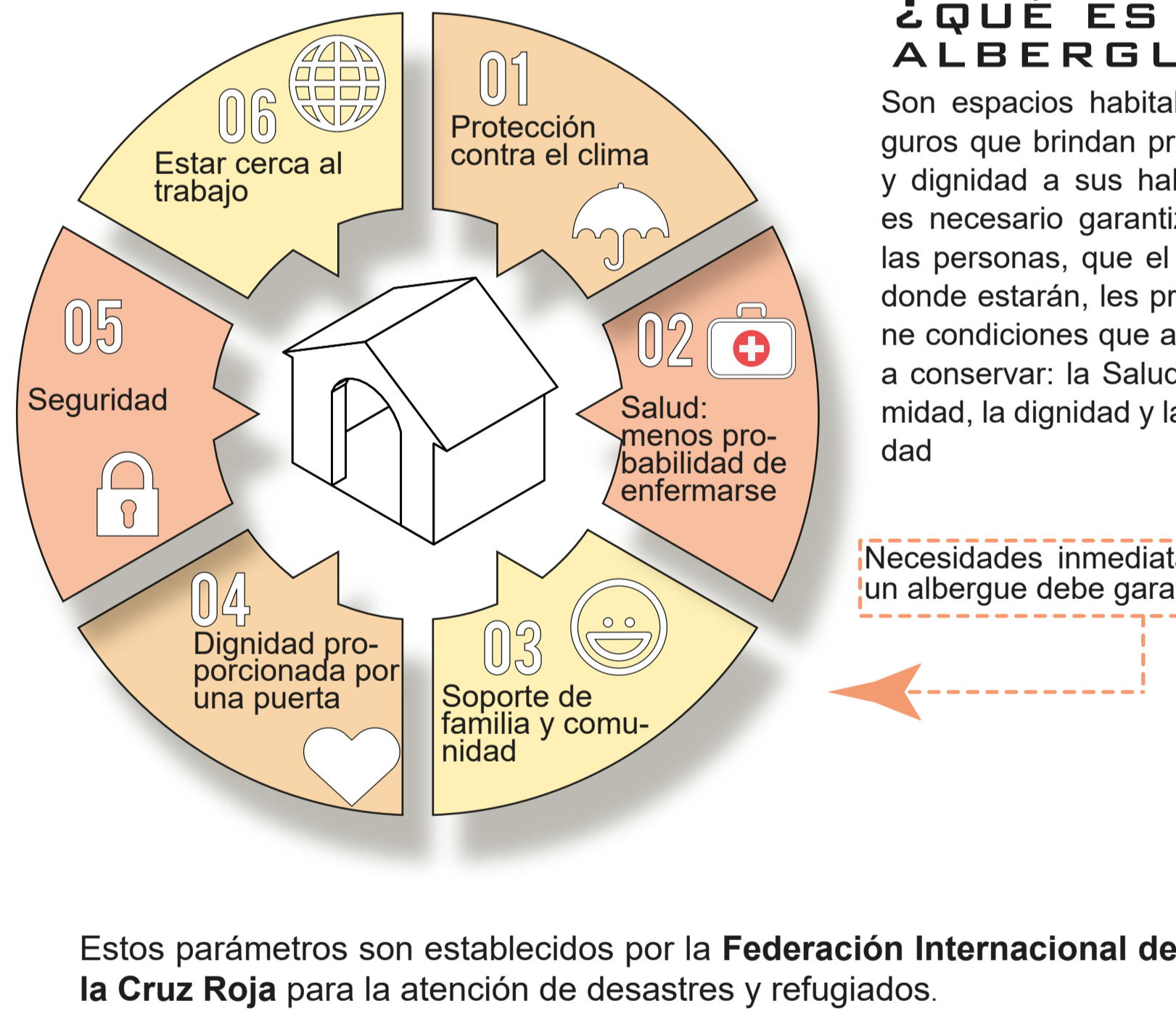

## MARCO TEÓRICO

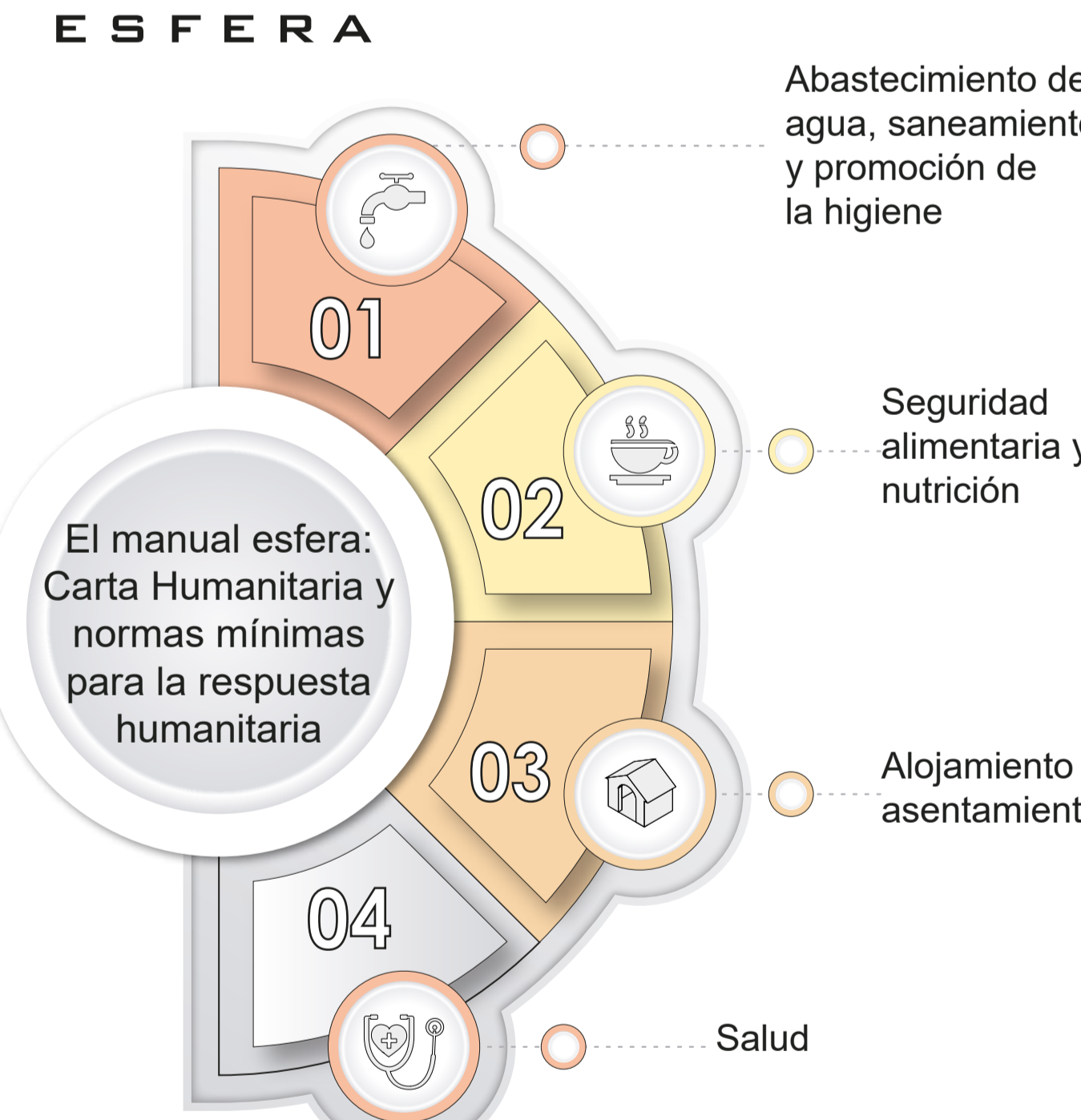

## SOBRE LOS ESPACIOS

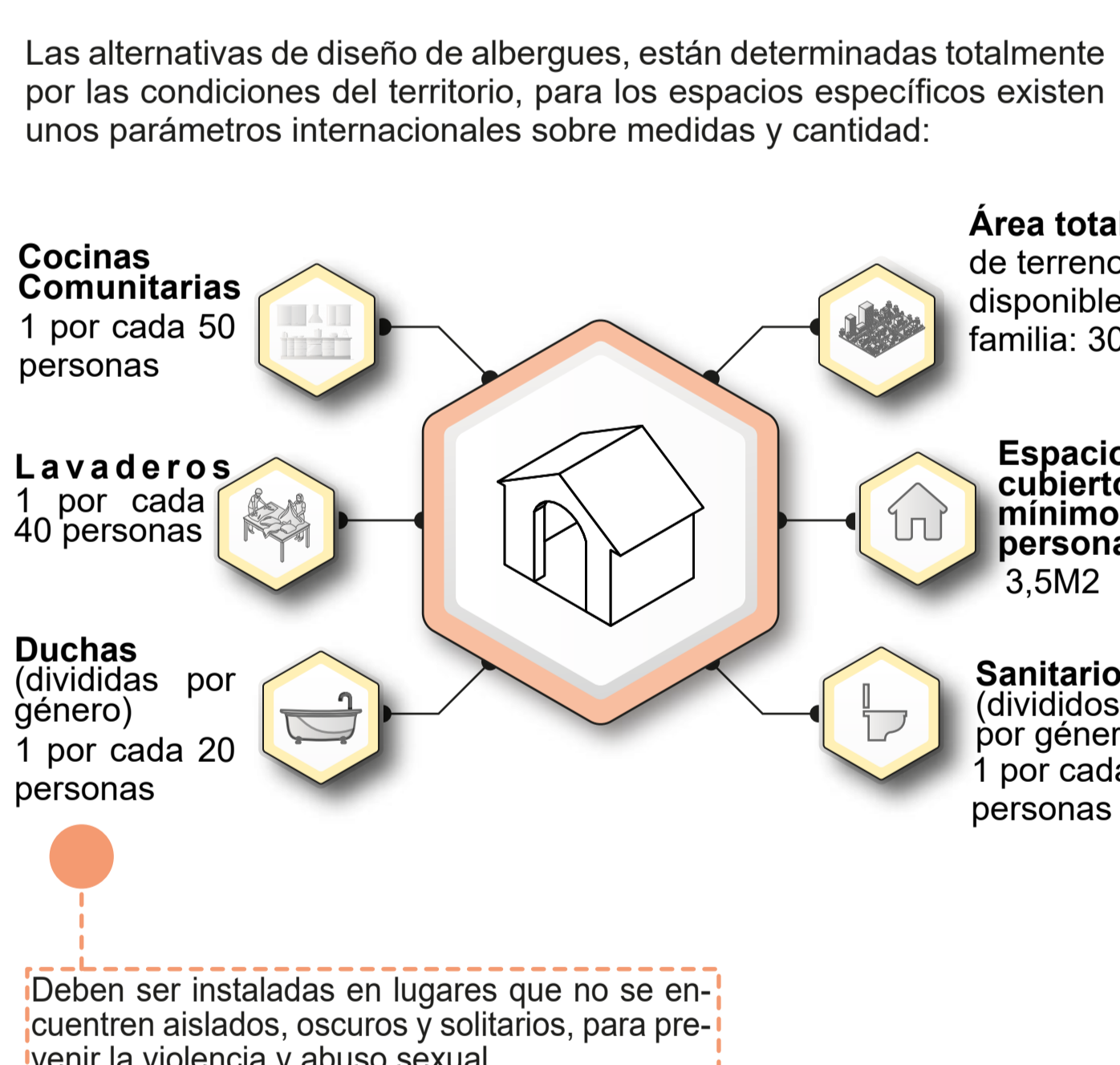

## MARCO LEGAL

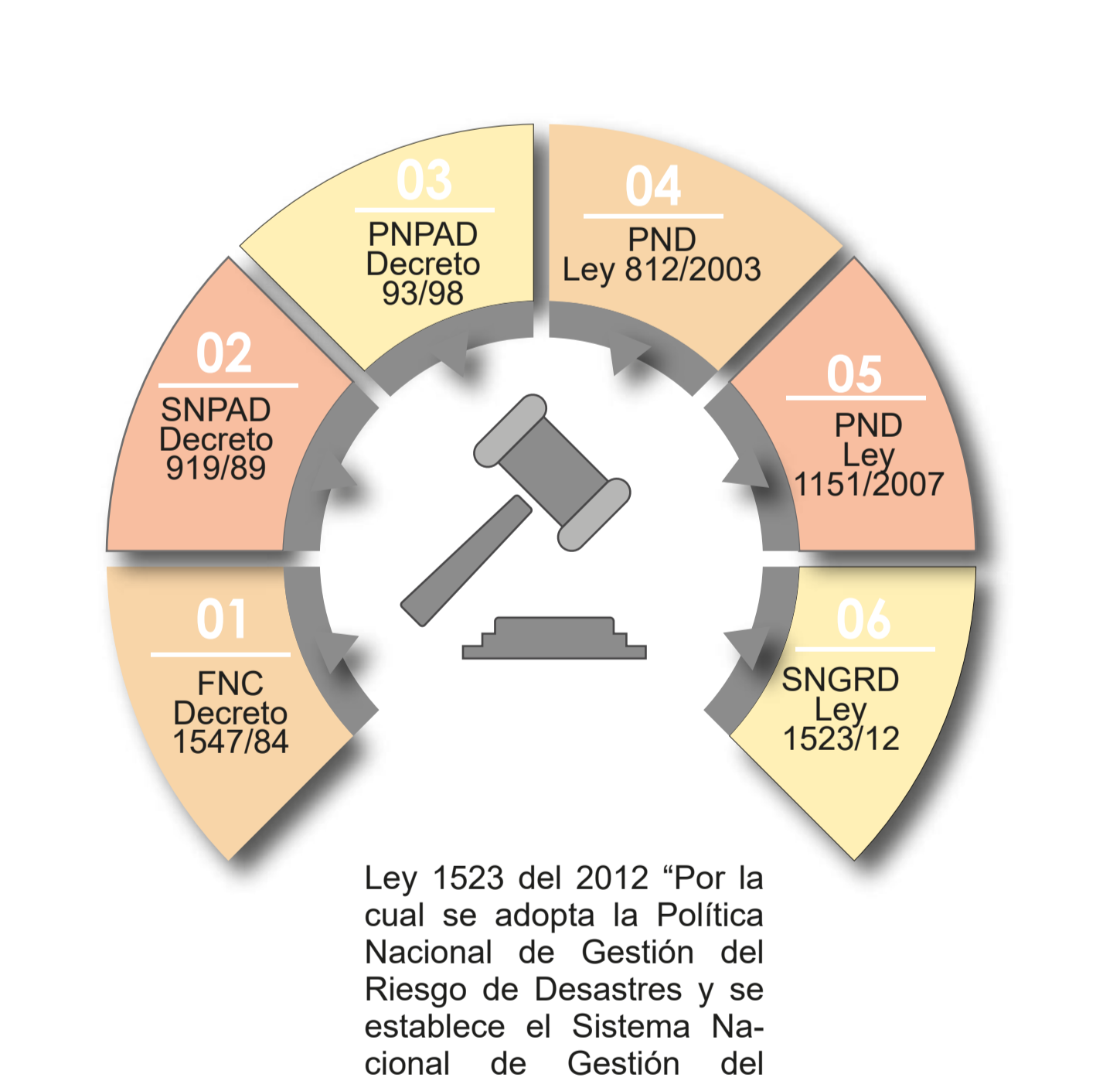

## ¿QUÉ ES AUTOCONSTRUCCIÓN?

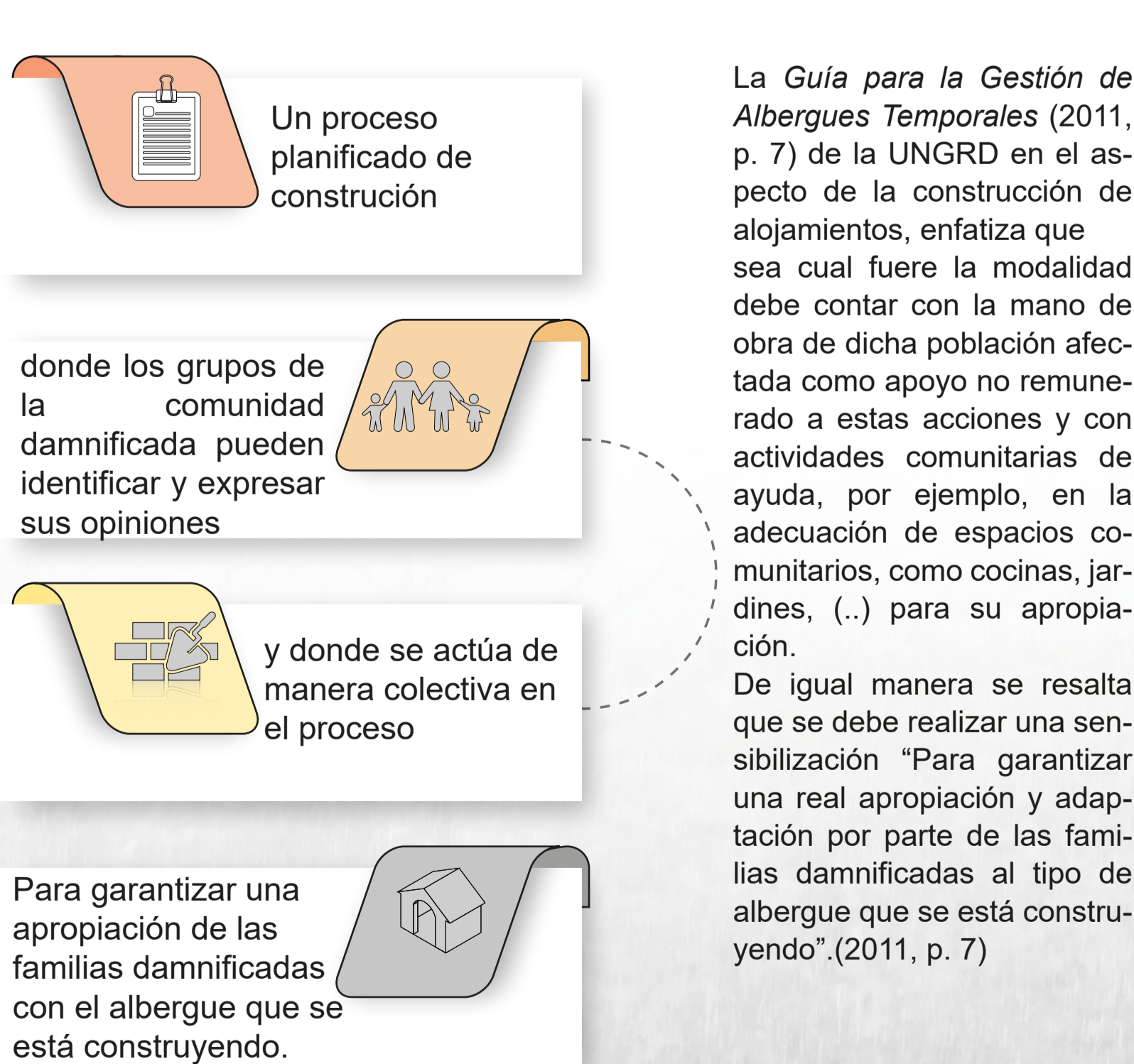

## PRIORIZACIÓN DE FAMILIA

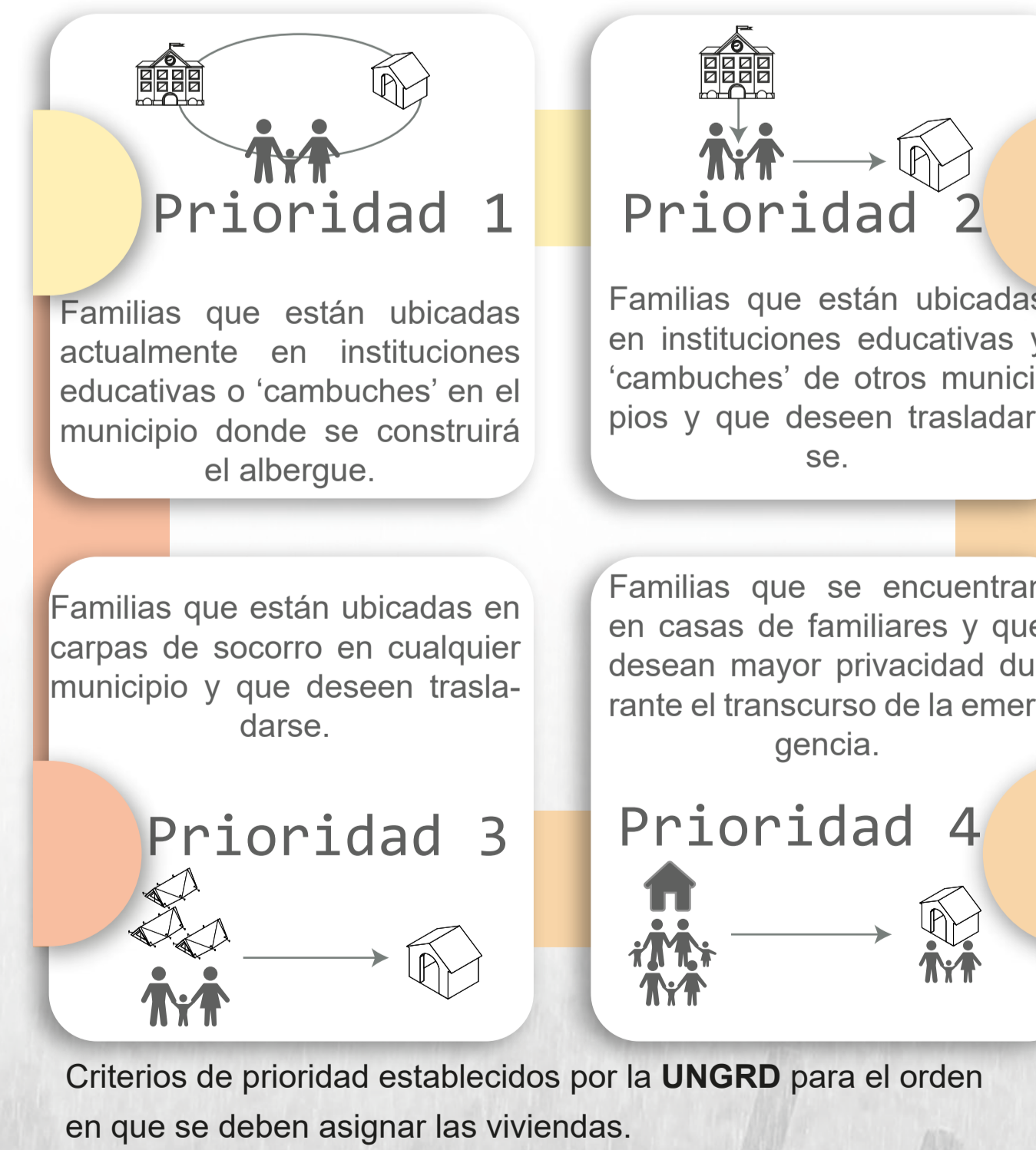

## SERVICIOS PÚBLICOS A PROVEER



## ¿POR QUÉ EL MUNICIPIO DE COTA?

