

**P1** PLANTA ESTRUCTURAL QUINTO PISO  
ESCALA 1:400



COMPLEJO HOSPITALARIO INTERNACIONAL



Universidad La Gran Colombia  
Facultad De Arquitectura

Localización

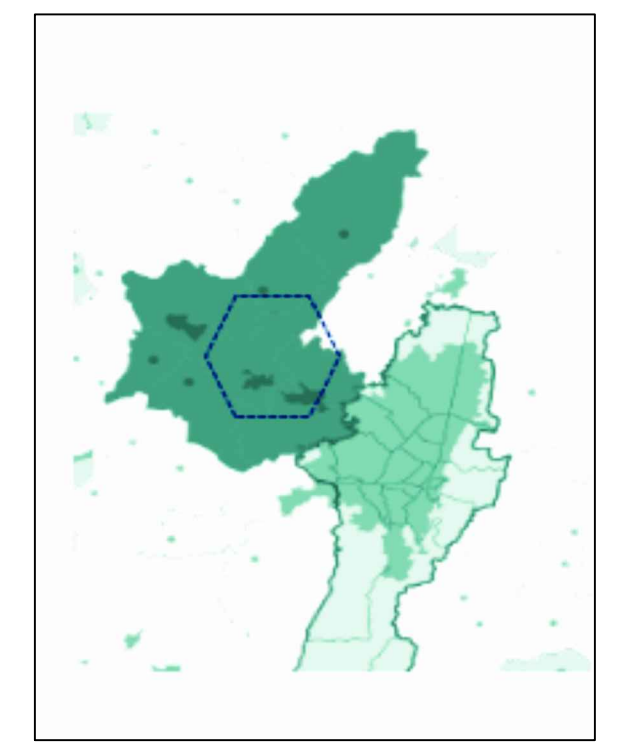

FUNZA  
PROVINCIA DE SABANA DE OCCIDENTE A 15 KM DE LA CIUDAD DE BOGOTÁ

Desarrollado por

Lianna Stefany Pinto G

Contiene

PLANTA ESTRUCTURAL QUINTO PISO

Convenciones

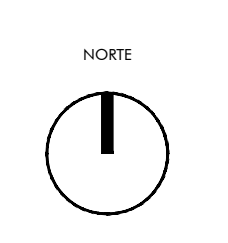

Proyecto Temático de Grado

Arq. Edgar Roa  
Docente

Escala	Fecha
1:400	DICIEMBRE 2019

Archivo	Fecha de copia
Proyecto de Grado Complejo hospitalario internacional.dwg	

Dibujo	Nota
Lianna Pinto	

Revisión	Plano N.	Plancha N.
	P-01	1
		De 5