

P1 PLANTA ARQUITECTONICA SEGUNDO PISO GENERAL
 ESCALA 1:400

PROYECTO DE GRADO

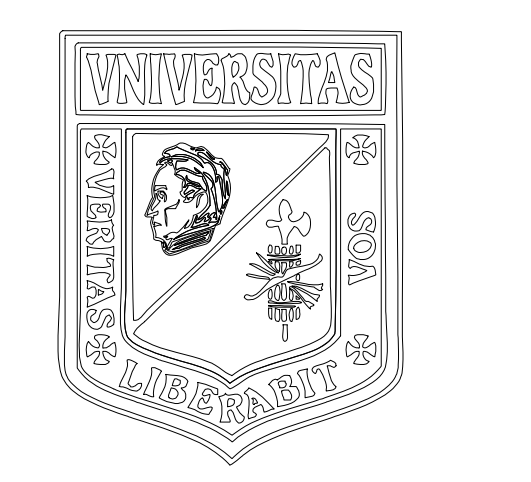

COMPLEJO HOSPITALARIO INTERNACIONAL



Universidad La Gran Colombia
 Facultad De Arquitectura

Localización

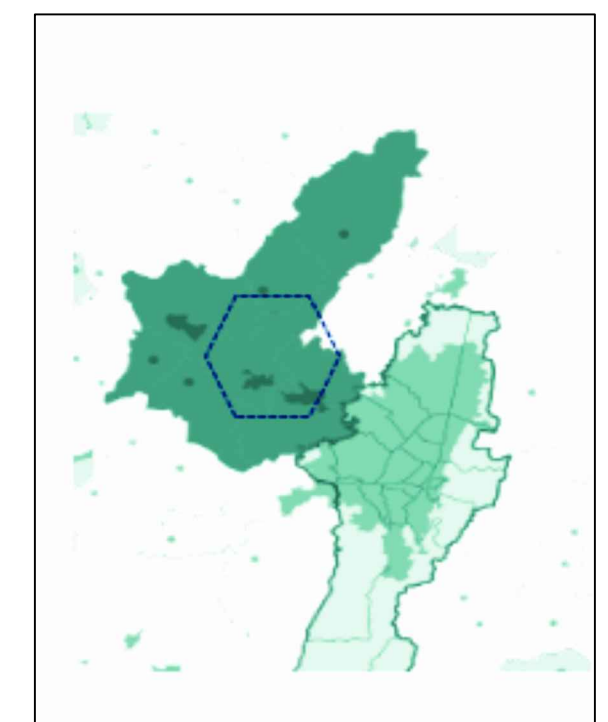

FUNZA
 PROVINCIA DE SABANA DE OCCIDENTE A 15 KM DE LA CIUDAD DE BOGOTÁ

Desarrollada por

Lianna Stefany Pinto G

Contiene

PLANTA ARQUITECTONICA SEGUNDO PISO GENERAL

Convenciones

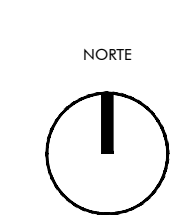

Proyecto Temático de Grado

Arq. Edgar Roa
 Docente

Escala	Fecha
1:250	DICIEMBRE 2019

Archivo	Fecha de copia
Proyecto de Grado Complejo hospitalario internacional - deg	

Dibujo	Nota
Lianna Pinto	

Revisión	Plano N.	Plancha N.
	P-01	1
		De 5