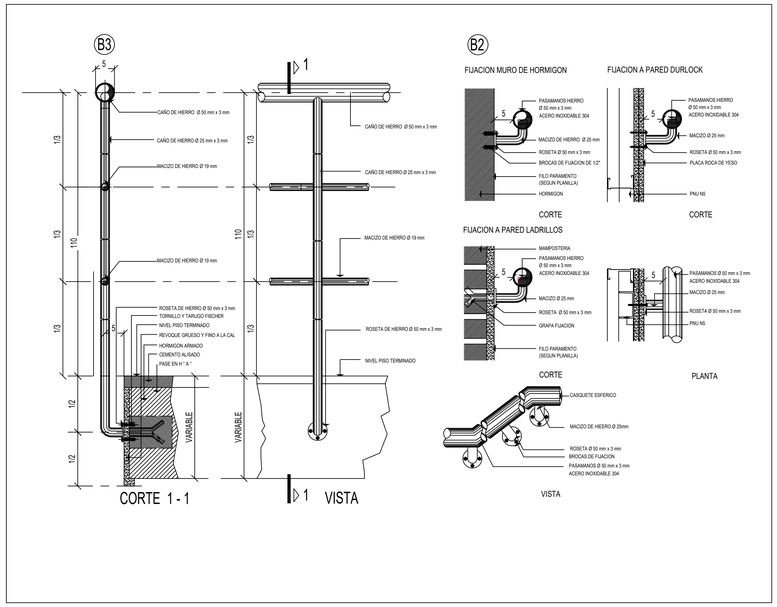

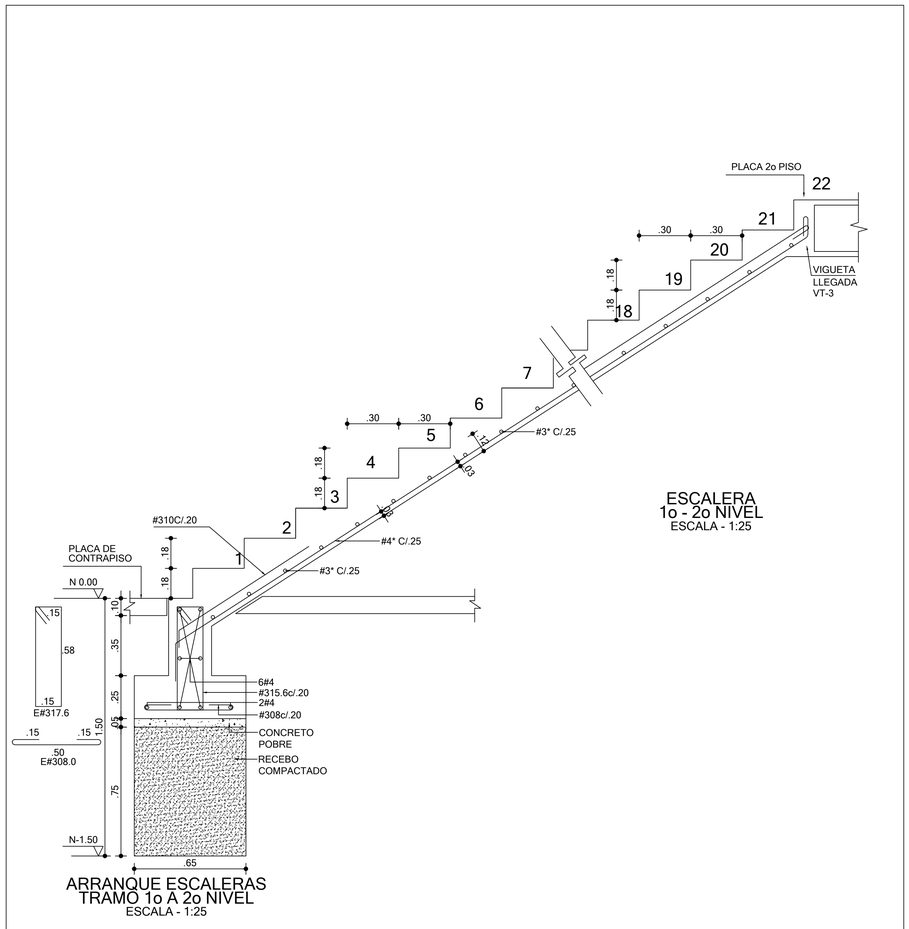

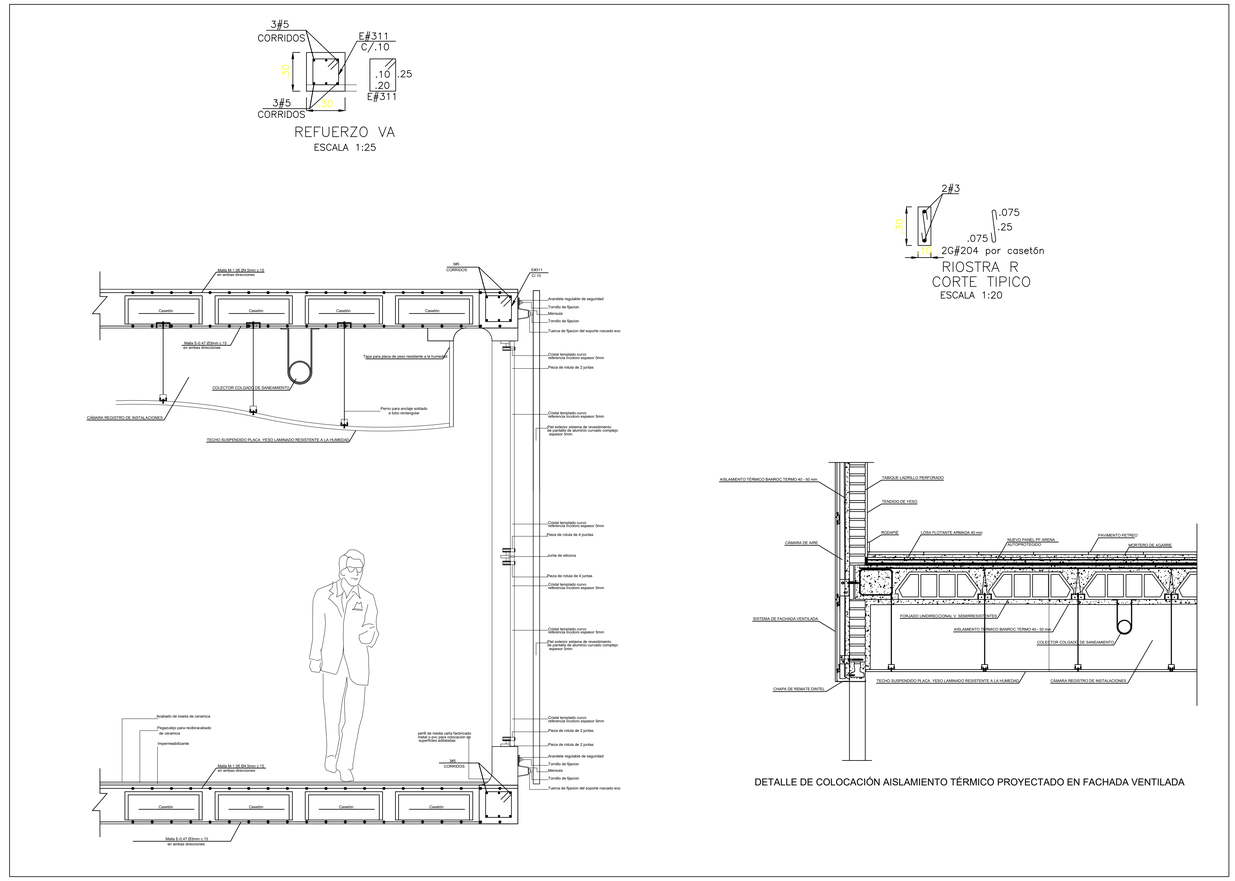

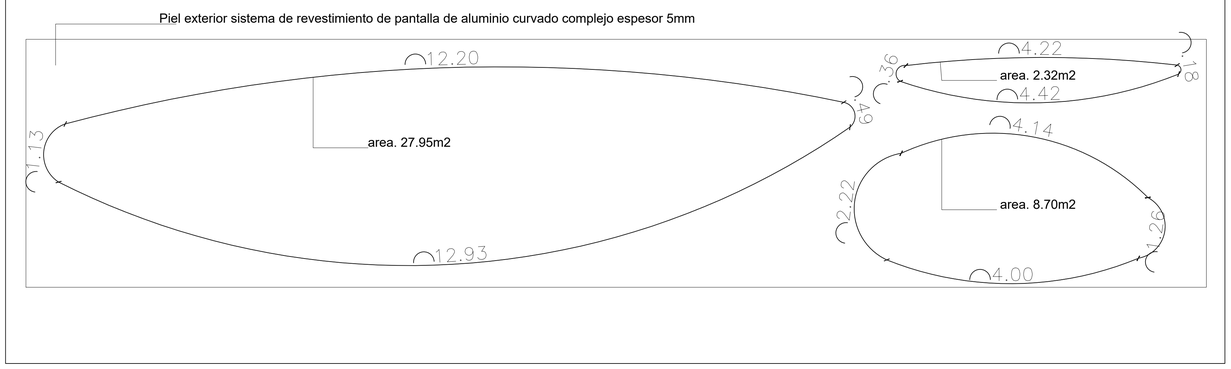

Revisión | Plano N. P-01 | Plancha N. 1 De 5

PROYECTO DE GRADO

COMPLEJO HOSPITALARIO INTERNACIONAL

Universidad La Gran Colombia
Facultad De Arquitectura

Localización

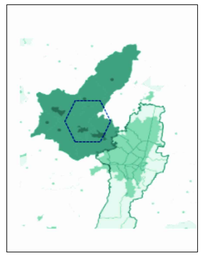

FUNZA
PROVINCIA DE SABANA DE OCCIDENTE A 15 KM DE LA CIUDAD DE BOGOTÁ

Desarrollado por

Lianna Stefany Pinto G

Contiene

DETALLES

Convenciones

NORTE

Poyecto Tematico de Grado

Arq. Edgar Roa
Docente

Escala	Fecha
INDICADAS	Noviembre 2019

Archivo	Fecha de copia
Proyecto de Grado Complejo hospitalario internacional. dwg	

Dibujo	Nota
Lianna Pinto	

Revisión	Plano N.	Plancha N.
	P-01	1 De 5