

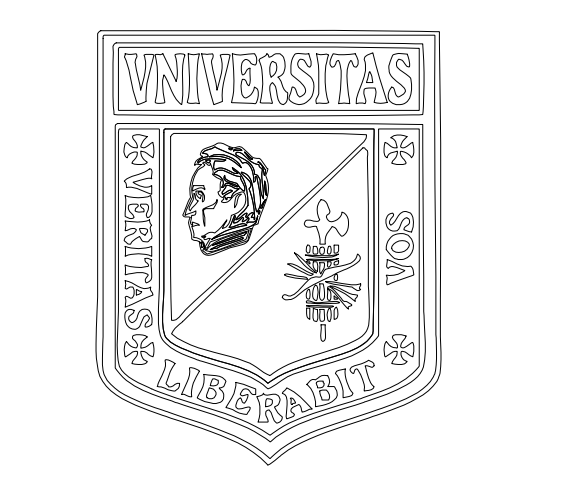

COMPLEJO HOSPITALARIO INTERNACIONAL



Universidad La Gran Colombia  
Facultad De Arquitectura

Localización

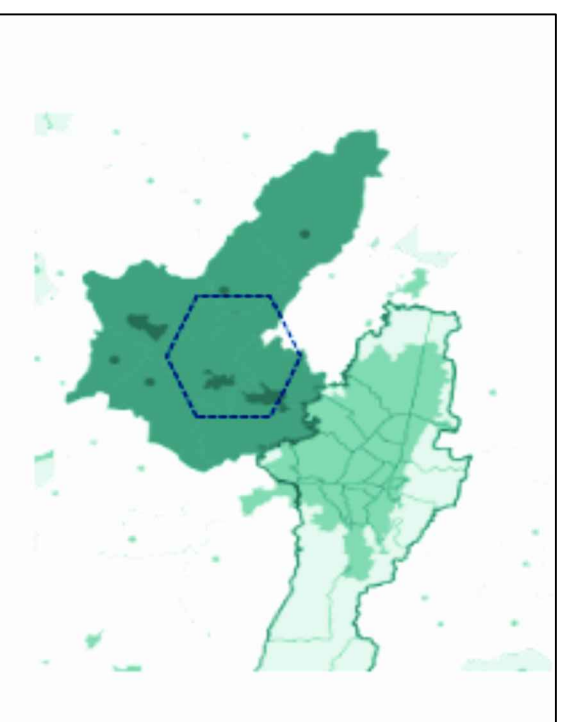

FUNZA  
PROVINCIA DE SABANA DE OCCIDENTE A 15 KM DE LA CIUDAD DE BOGOTÁ

Desarrollada por

Lianna Stefany Pinto G

Contiene

FACHADA Y CORTE

Convenciones

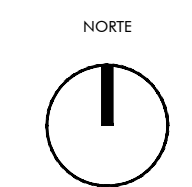

Proyecto Temático de Grado

Arq. Edgar Roa  
Docente

Escala: 1:400  
Fecha: Noviembre 2019

Archivo: Proyecto de Grado Complejo Hospitalario Internacional - deg  
Fecha de copia:

Dibujo: Lianna Pinto  
Nota:

Revisión: Plano N. 1  
P-01  
De 5

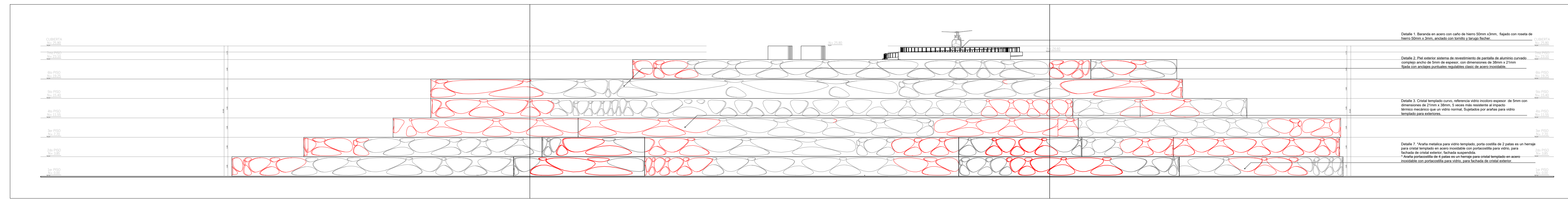

P1 FACHADA PRINCIPAL  
ESCALA 1:400

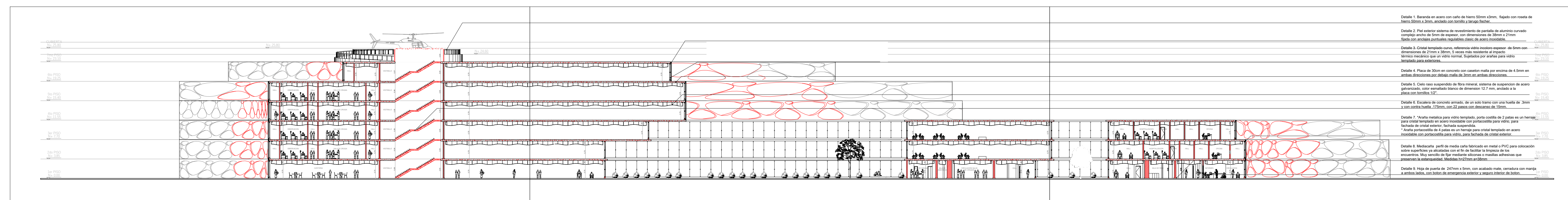

P1 CORTE TRANSVERSAL  
ESCALA 1:400