

CONVENCIONES

- Nivel
- Ejes
- Corte
- Dirección de la vía
- Lago
- ↖ Norte
- - - Recorte de fachada

MODIFICACIONES

CONTIENE
fachadas principales

PLANOS DE REFERENCIA

1. PLANO No.
2. PLANO No.

ARCHIVOS DE REFERENCIA

1. PLANO No.
2. PLANO No.

ESCALA: 1: 200

FECHA: 24 de agosto del 2019

ARCHIVO: FECHA DE COPIA

DIBUJO: Cesar Roberto Gomez Salazar
ELABORACION: Cesar Roberto Gomez Salazar

REVISION: PLANO NO. PLANCHA NO. 32 DE 70

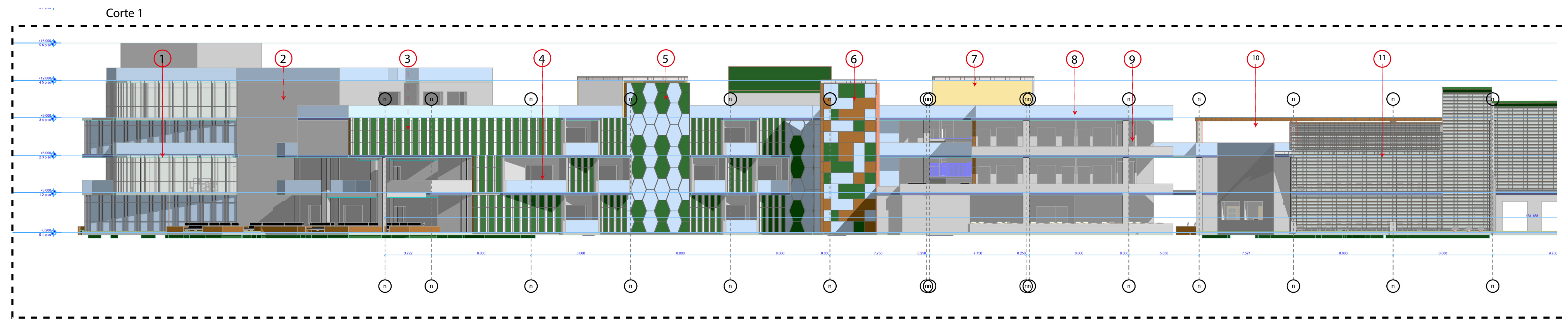
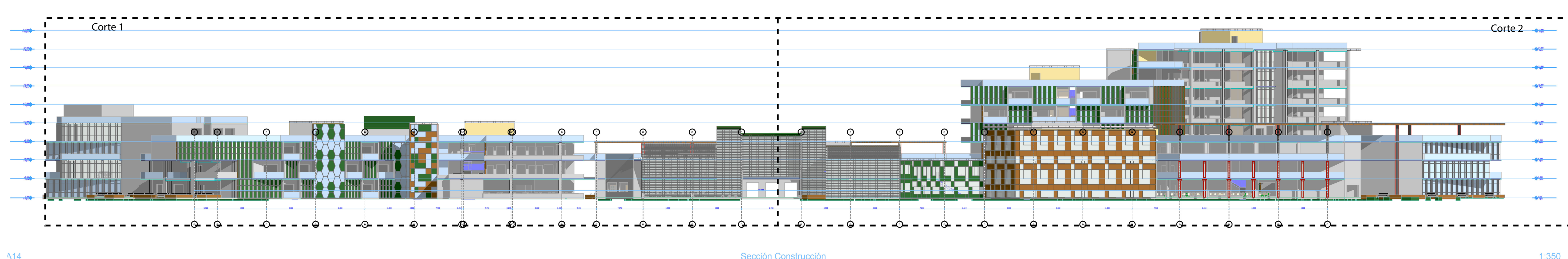

- 1 Muro en mampostería ladrillo común de 0.25 x 0.12 x 0.05 con impermeabilizante color blanco
- 2 Muro cortina en marco de madera en forma de hexagono de diametro de 50 cm con paneles en musco
- 3 Muro cortina en marco de madera en forma de pergolo occidental de dimensiones de paneles de 0.70x1 de musgo y 0.30 x 1 de vidrio
- 4 puerta corredera con marco en madera con doble hoja y vidrio templado.
- 5 Muro cortina en marco de madera en forma de hexagono de diametro de 50 cm con paneles en musco
- 6 Muro cortina en marco de madera en en forma de cuadros divididos de 3 manera el 1. panel de vidrio de 0.4x 0.6, 2. panel de madera de 0.4 x 0.6, 3. panel de musgo de 0.6 x 0.6

- 7 Cubierta apergolada en madera con esmalte protector para la lluvia con divisiones cada 0.5 , y paneles de musgo de 0.45x1

- 8 muro de antepecho de 1 mt de alto por 0.5 de ancho en ladrillo común con acabados en ambos lados de 3 mm de fina capa blanca

- 9 Columna en acero HEB de 500 soldado a la placa

- 10 Cubierta en membrana de marco de madera de 0.1 cm con con panel de musgo

- 11 Muro cortina en marco de madera en forma de pergolo occidental de dimensiones de paneles de 0.2 x 0.5 de cristal opaco

- 12 Muro cortina en marco de madera y paneles de musgo de dimensiones de 0.5 x 0.5

- 13 Muro cortina en marco de madera y vidrio laminar compuesto de 2 capas de vidrio y entre el medio una lamina incolora de pvb

- 14 Muro cortina en marco de madera individuales de 3 mts x 4 mts con paneles de musgo y cristal

- 15 Panel de vidrio de 9 mts x 3 mts con ala en concreto diagonal para la ventilacion cruzada entre

- 16 Muro en mampostería ladrillo común de 0.25 x 0.12 x 0.05 con impermeabilizante color blanco

- 17 Cubierta en membrana de marco de madera de 0.1 cm con con panel de musgo

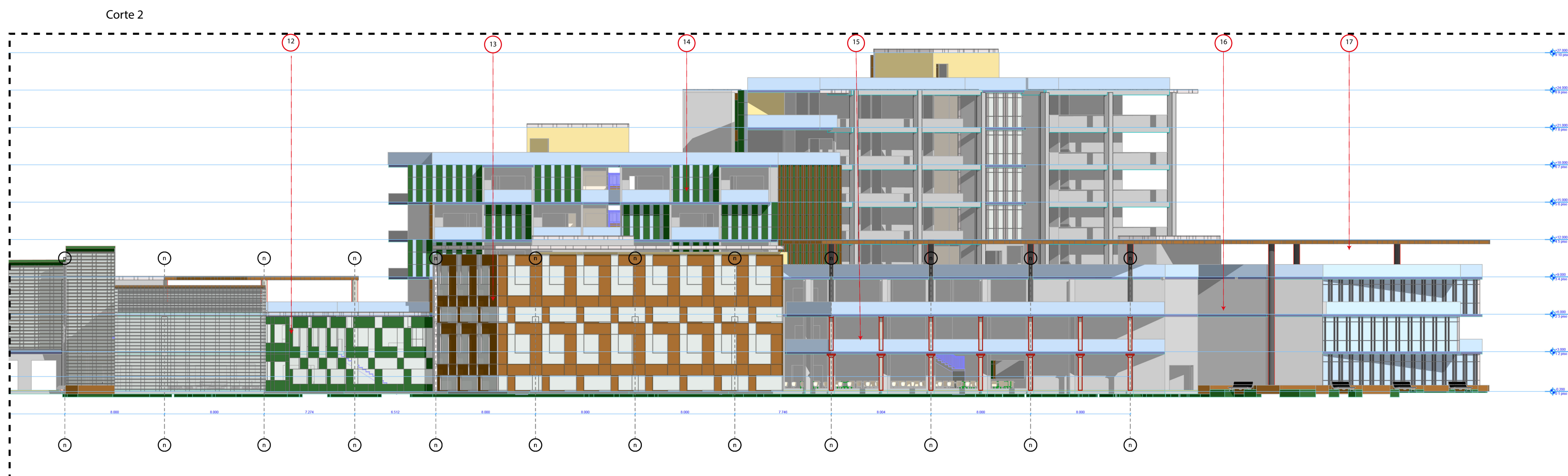

- 12 Muro cortina en marco de madera y paneles de musgo de dimensiones de 0.5 x 0.5

- 13 Muro cortina en marco de madera y vidrio laminar compuesto de 2 capas de vidrio y entre el medio una lamina incolora de pvb

- 14 Muro cortina en marco de madera individuales de 3 mts x 4 mts con paneles de musgo y cristal

- 15 Panel de vidrio de 9 mts x 3 mts con ala en concreto diagonal para la ventilacion cruzada entre

- 16 Muro en mampostería ladrillo común de 0.25 x 0.12 x 0.05 con impermeabilizante color blanco

- 17 Cubierta en membrana de marco de madera de 0.1 cm con con panel de musgo