

- Cubierta en membrana de marco de madera de 0.1 cm con con panel de musgo
- Muro con mampostería, ladrillo santafe numero -- con acabado interior de 3mm de repello fino
- Entrepiso de metaldeck con losa maciza Hormigon HA-25 y malla electro soldada de 10-10/6-6 con 0.8 cm de espesor
- Ante pecho en concret, con ladrillo de 1mt de alto
- Encepado de pilote H- 175 de 50 cm de ancho con cerco 10 diametro 6
- Material de banco compactado con pison de mano en capas de 10 cm
- Pilar in-citu en concreto fc: 250 kg/cm2, armado con 8 vr de numero 4, diametro de 15 cm por 12 mts de largo

A11 Sección Construcción (2) 1:150

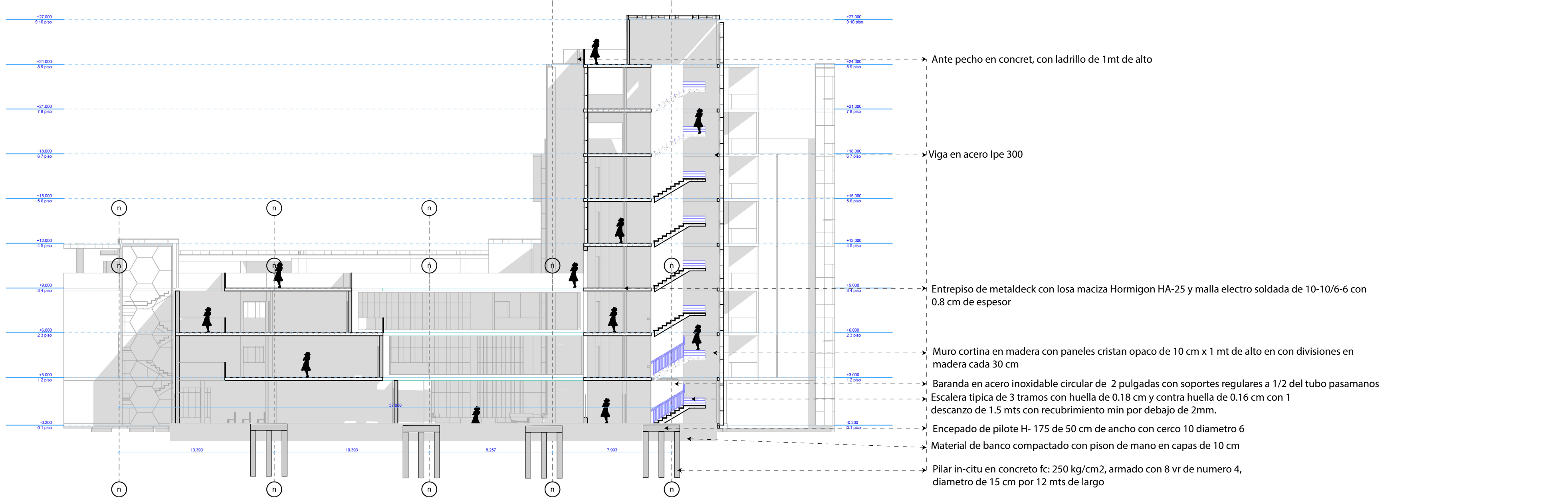

- Ante pecho en concret, con ladrillo de 1mt de alto
- Viga en acero lpe 300
- Entrepiso de metaldeck con losa maciza Hormigon HA-25 y malla electro soldada de 10-10/6-6 con 0.8 cm de espesor
- Muro cortina en madera con paneles cristan opaco de 10 cm x 1 mt de alto en con divisiones en madera cada 30 cm
- Baranda en acero inoxidable circular de 2 pulgadas con soportes regulares a 1/2 del tubo pasamanos
- Escalera tipica de 3 tramos con huella de 0.18 cm y contra huella de 0.16 cm con 1 descanso de 1.5 mts con recubrimiento min por debajo de 2mm.
- Encepado de pilote H- 175 de 50 cm de ancho con cerco 10 diametro 6
- Material de banco compactado con pison de mano en capas de 10 cm
- Pilar in-citu en concreto fc: 250 kg/cm2, armado con 8 vr de numero 4, diametro de 15 cm por 12 mts de largo

A12 Sección Construcción (2) 1:150

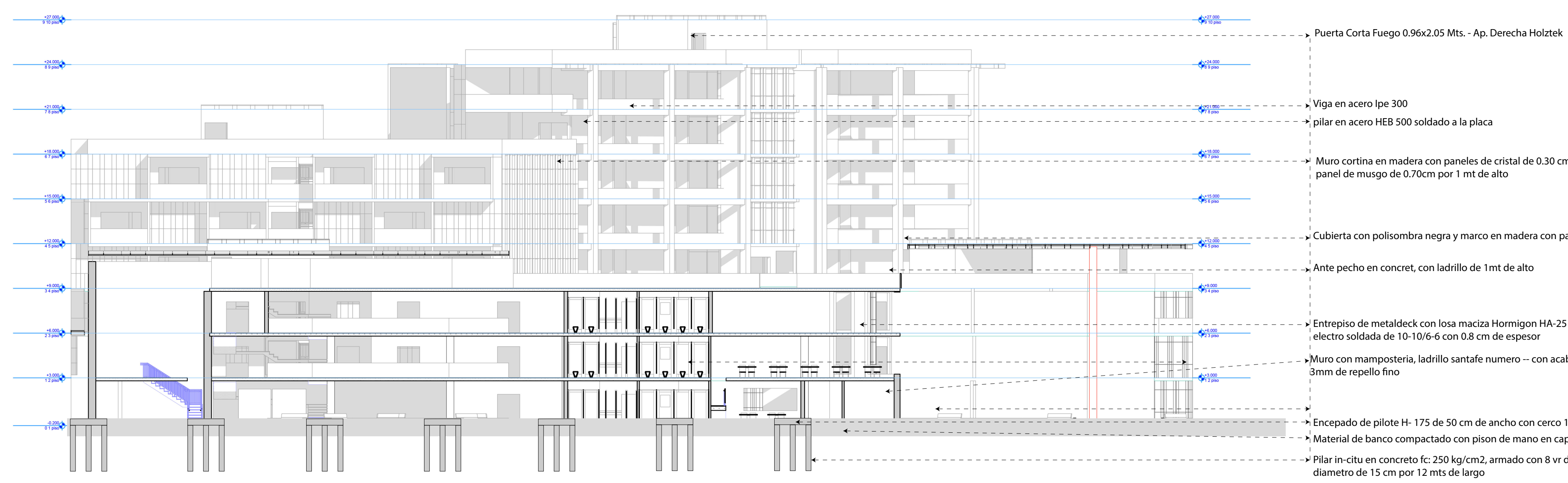

- Puerta Corta Fuego 0.96x2.05 Mts. - Ap. Derecha Holztek
- Viga en acero lpe 300
- pilar en acero HEB 500 soldado a la placa
- Muro cortina en madera con paneles de cristal de 0.30 cm x 1 mt y panel de musgo de 0.70cm por 1 mt de alto
- Cubierta en polisombra negra y marco en madera con paneles de musgo
- Ante pecho en concret, con ladrillo de 1mt de alto
- Entrepiso de metaldeck con losa maciza Hormigon HA-25 y malla electro soldada de 10-10/6-6 con 0.8 cm de espesor
- Muro con mampostería, ladrillo santafe numero -- con acabado interior de 3mm de repello fino
- Encepado de pilote H- 175 de 50 cm de ancho con cerco 10 diametro 6
- Material de banco compactado con pison de mano en capas de 10 cm
- Pilar in-citu en concreto fc: 250 kg/cm2, armado con 8 vr de numero 4, diametro de 15 cm por 12 mts de largo

CONVENCIONES

- Nivel
- Ejes
- Corte
- Dirección de la vía
- Lago
- Norte

MODIFICACIONES

CONTIENE Cortes Del complejo tipo D

PLANOS DE REFERENCIA

1. PLANO No.
2. PLANO No.

ARCHIVOS DE REFERENCIA

1. PLANO No.
2. PLANO No.

ESCALA: 1:280	FECHA: 24 de agosto del 2019
---------------	------------------------------

ARCHIVO:	FECHA DE COPIA:
----------	-----------------

DIBUJO: Cesar Roberto Gomez Salazar	ELABORACION: Cesar Roberto Gomez Salazar
-------------------------------------	--