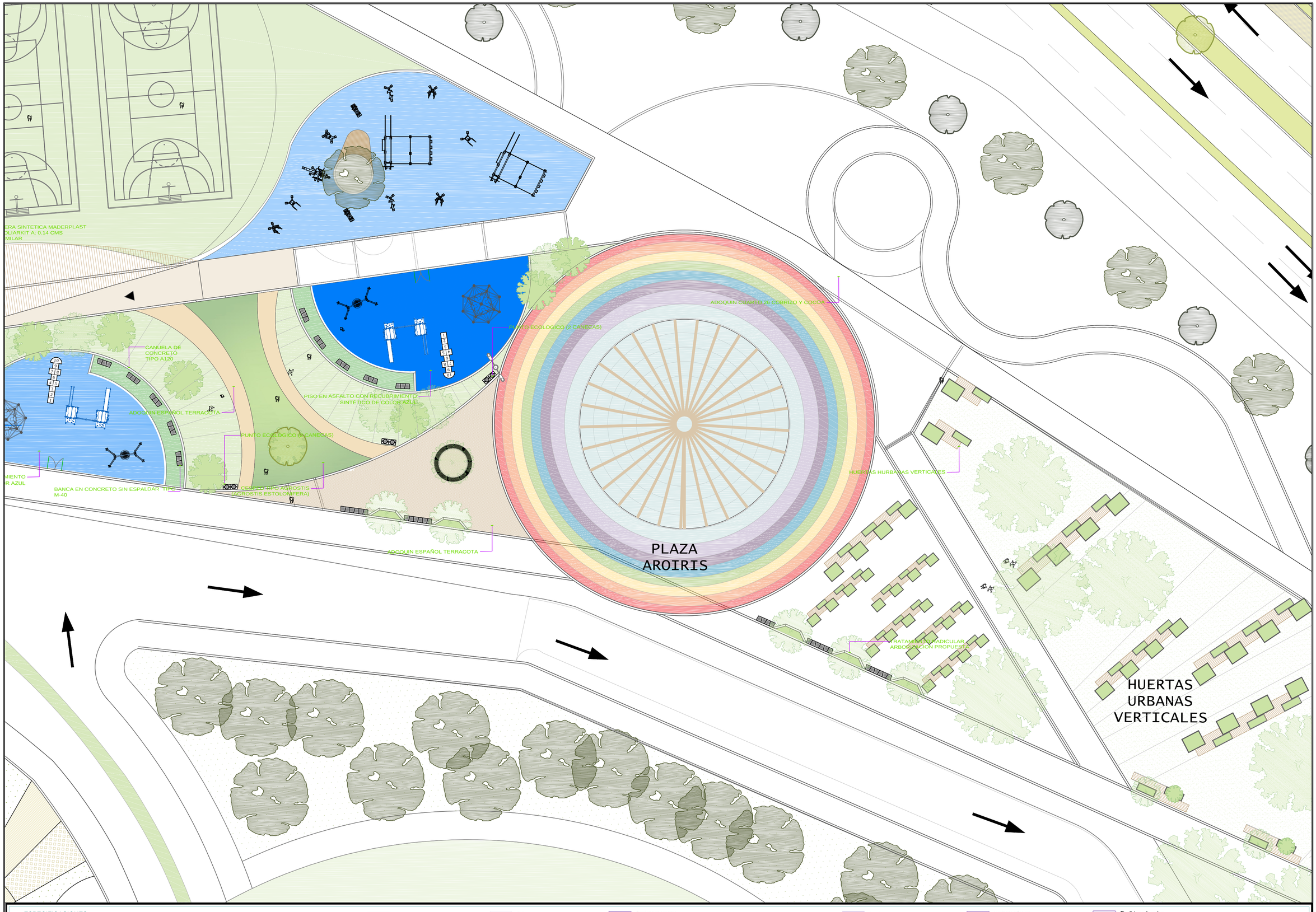

ESPECIFICACIONES

PL-REC-A (2).dwg

DG-15 **Banca + Murete en concreto**
Banca + murete en concreto visto F'C 21 MPA. Banca A: 0.80 M. - E: 0.15 -0.25 M. y murete E: 0.40 M. - H: 0.25 M. Incluye acero de refuerzo.

UR-02 **Bancos en concreto.**
Banca en concreto visto F´C 21MPA. H:0.45M. A:0.50M - E:0.08M. Soporte en muretes. Según detalle en planos arquitectonicos. Incluye acero de refuerzo.

UR-03 **Sustrato Vegetal.**
Suministro y siembra de especies menores y mayores. Incluye tierra negra e hidroretenedor acorde con informe asesor del paisajista.

UR-04 **Carcamo.**
Carcamo en concreto F´C 21 MPA A:0.20M. -0.15M., dimensiones según calculo hidrosanitario. Incluye rejilla metalica.

UR-06 **Piso en Gramoquin.**
Adoquin peatonal tipo Gramoquin crucigrama de concreto 18x18x8 Tipo Decoblock o equivalente. Incluye cama de arena E:0.04M.

UR-07 **Piso concreto texturizado (Parqueaderos)**
Piso en circulaciones vehiculares y peatonales. Andén en concreto F´C 21MPA E:0.10M con acabado en concreto texturizado.

UR-08 **Bebedero en concreto**
Bebedero circular en concreto visto F´C 21 MPA.Ø 0.72 M. - H: 1.25 M. + pozuelo en acero inoxidable y grifería antivandalica de push según detalle de planos.Incluye fundación.

UR-09 **Bolardo**
Bolardo alto fundido en hierro nodular tipo IDU ficha M-63. Incluye anclajes a fundación.

CU-03 **Loseta de cubierta (Materas)**
Piso en loseta de concreto 60x60x6cm para cubierta. Incluye cama de arena.

CU-05 **Cubierta Ajardinada**
Cubierta ajardinada transitable. Geotextil no tejido más membrana de PVC resistente a raices, lámina de drenaje con acumulación de agua y geotextil no tejido sobre lámina de drenaje, permeable al paso del agua, sin paso del medio de crecimiento o capa vegetal 180 gramos por metro cuadrado aprox. Capa vegetal variable. Sistema tipo Sika o equivalente

CU-04 **Gotero**
1 x 1.5 cm a 3 cm del borde de placa, realizado con perfil metálico.

CA-20 **Baranda Metalica**
Pasamanos anclados a muros en tubulares metalicos. Tubular Ø2" - H:0.90 M + Platinas de anclaje según detalle de planos. Incluye anclajes a estructuras de soporte.

AC-07 **Recubrimiento de bancas en cubierta.**
Deck PVC trafico comercial alto de bordes no biselados (280cm x 25cm x 3cm) instalados sobre estructura en perfiles tubulares metalicos anclados a estructura. Incluye anticorrosivo + pintura acabado para elementos metalicos.

ES-11 **Escaleras en concreto**
Estructura en concreto gris claro, a la vista F´C 21MPA, (gris 60%-blanco 40%) arena de la región, gravas según especificaciones según estudio estructural.

DG-02 **Topellantas**
Topellantas prefabricado en concreto L:0.60M.Incluye anclajes a piso y pintura tipo tráfico.

DG-05 **Lucernario cubierta**
Entrada de luz sobre losa en concreto, por definir

DG-11 **Bicicletero**
Estacionamiento para bicicletas de funcionamiento horizontal.Según decreto No. 080 de 2016. Anexo No.01-(Dimensiones para estacionamientos de bicicletas). Artículo 5.

DG-13 **Caneca**
Caneca metálica tipo IDU ficha M-120. Incluye anclajes a fundación.

DG-15 **Banca + Murete en concreto**
Banca + murete en concreto visto F'C 21 MPA. Banca A: 0.80 M. - E: 0.15 -0.25 M. y murete E: 0.40 M. - H: 0.25 M. Incluye acero de refuerzo.

DG-16 **Cuneta.**
Cuneta auxiliar prefabricada en concreto A: 0.30 M. - H: 0.15 M. Según detalle de planos.

PI-02 **Piso Concreto Texturizado**
Piso en concreto F'C 28 MPA E:0.05M. Acabado texturizado. Incluye juntas acorde con la recomendación estructural.

ES-24 **Graderias en concreto**
Graderias y peldaños de escalas sobre terreno en concreto visto F'C 21 MPA. Según detalle de planos.

LU-04 **Luminaria reflectora**
Reflector tipo LED exterior.

LU-06 **Bala Piso**
Tabaco.

PI-13 **Piso no transitable - Grava**
Piso cubierta técnica no transitable en grava - E: 0.10 M.

PI-15 **Piso listones de madera**
Piso en listones de madera para escenario escenerio auditorio. Incluye peldaños de acceso. Provisión. Incluye todos los elementos de fijacion acorde con la recomendación del fabricante.

PI-16 **Vegetacion cubierta**
Suministro, siembra de canastos y especies para cubiertas.

PI-27 **Piso Madera Plástica**
Deck en perfiles PVC acabado madera. Incluye sistema de soporte y anclaje acorde con recomendaciones del proveedor.

UNIVERSIDAD La Gran Colombia

UNIVERSIDAD LA GRAN COLOMBIA

FACULTAD DE ARQUITECTURA

PROYECTO DE GRADO

TALLER X

COLEGIO

CENTRO DE ARTES Y LETRAS MISAK MISAK

COMO NODO NEXO EN LA INTEGRACION TERRITORIAL Y CULTURAL EN EL CONTEXTO URBANO FONTIBON-BOGOTA

PROYECTO

URBANO

DIRECTOR DE PROYECTO

ARQ. EDGAR EDUARDO ROA CASTILLO

ESTUDIANTES

DIEGO FLORIAN AVENDAÑO

NATALIA LANCHEROS HERRERA

LOCALIZACION

CONVENCIONES

CUADRO DE AREAS

CONTIENE

PLANO DE DISEÑO
DET PLAZA 01

OBSERVACIONES

CENTRO DE ARTES Y LETRAS MISAK MISAK COMO NODO NEXO EN LA INTEGRACION TERRITORIAL Y CULTURAL EN EL CONTEXTO URBANO FONTIBON-BOGOTA

NOMBRE DEL ARCHIVO
PL-REC-A (2).dwg

FECHA
SEPTIEMBRE 2019

PLANO DE

ESCALA
1:150