

Planta propuesta  
Esc. 1:6000

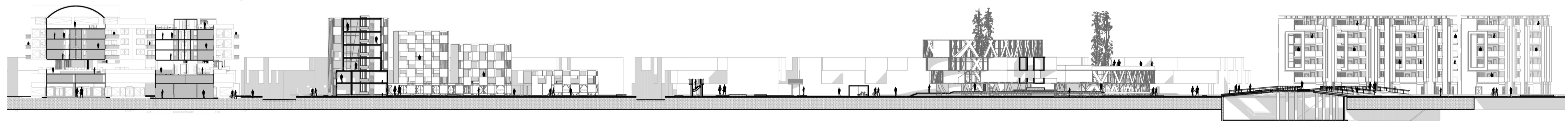

Corte 1 Eje del proyecto  
Esc. 1:1100



Corte 1 Eje del proyecto Detallado  
Esc. 1:650

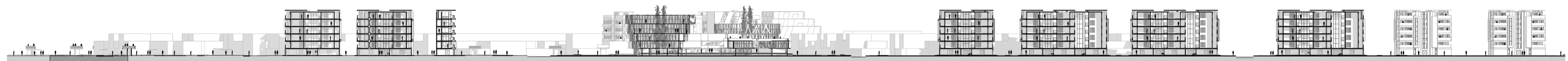

Corte 2 Fachada Av. Ciudad de Cali  
Esc. 1:200

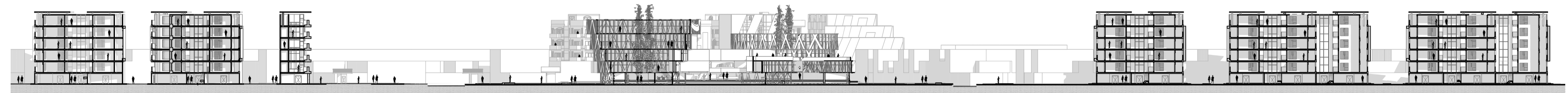

Corte 2 Fachada Av. Ciudad de Cali Detallado  
Esc. 1:750



UNIVERSIDAD  
La Gran Colombia

FACULTAD DE  
ARQUITECTURA

ESTUDIANTE:

LEIDY YISETH MEDINA  
LARA

PROYECTO:

IMPLEMENTACION DE  
EQUIPAMIENTOS Y  
ZONAS VERDES COMO  
ORDENADORES DE  
CIUDAD LA COMPACTA.

SEMESTRE X 2019

DOCENTE:

ARQ. FERNANDO  
PATARROYO

CONTIENE:

CORTES PROPUESTA.

CONVENCIONES:

- Humedal Juan Amarillo.
- Zona arbolizada.
- Zona pasto.
- Cuerpo de agua.
- Plataformas.

ESCALA:

1:6000  
1:1200  
1:1100

FECHA:

DIC 06  
DE  
2019

ARCHIVO:

prop.dwg

FECHA COPIA:

06/12/19

Norte:

