

CAMINANDO LA HISTORIA

MARCO TEÓRICO



GUÍA METODOLÓGICA DEL ESTUDIO DE PAISAJE

Es preciso destacar que la arquitectura y paisajista Aracosta Marín (ruido 2012), fue de vital importancia para el desarrollo de la tesis ya que en su libro Guía Metodológica del Estudio de Paisaje, presenta los resultados de incorporar esta variable como parte fundamental en la Ley de Ordenamiento del Territorio en la Comunidad Valenciana, incluyendo desde el inicio de la tramitación.

MARCO CONCEPTUAL

"Cualquier parte del territorio tal como la percibe la población, cuyo carácter sea el resultado de la acción y la interacción de factores naturales y humanos".



Estudio de paisaje en los caminos reales de Facatativá, Zipacón, Bojacá y Anolaima

Formulación de la investigación

LOCALIZACIÓN



JUSTIFICACIÓN, HIPÓTESIS Y PREGUNTA PROBLEMA

JUSTIFICACIÓN

La necesidad que origina la investigación parte del potencial paisajístico y la diversidad del patrimonio histórico y cultural que tiene el entorno inmediato a los caminos reales, el objetivo final de este proyecto es conservar y potenciar las características del paisaje rural, su debido protección y el manejo sostenible de los lugares mercaderes de un estudio de paisaje siendo delimitados por su valor arquitectónico, arqueológico, natural y social.



HIPÓTESIS

Caracterizar mediante unidades de paisaje el área circundante de los caminos reales de Facatativá, Zipacón, Bojacá y Anolaima con el fin de establecer estrategias que permitan su protección, uso y gestión mediante la puesta en valor de sus atributos como memoria histórica y patrimonial.

PREGUNTA PROBLEMA

¿Cómo partir de un estudio de paisaje se pueden establecer criterios de valoración para la formulación de estrategias enfocadas en la protección, ordenamiento y gestión de los caminos reales presentes en los municipios de Facatativá, Zipacón, Bojacá y Anolaima

PRINCIPALES PROBLEMÁTICAS



OBJETIVO GENERAL

Caracterizar mediante unidades de paisaje el área circundante de los caminos reales de Facatativá, Zipacón, Bojacá y Anolaima con el fin de establecer estrategias que permitan su protección, uso y gestión mediante la puesta en valor de sus atributos como memoria histórica y patrimonial.

OBJETIVOS ESPECÍFICOS

1. Caracterizar del área del área circundante a los caminos reales y de los lugares arqueológicos en los municipios de Facatativá, Zipacón, Bojacá y Anolaima.
2. Delimitar el territorio a través de unidades de interés natural, social y patrimonial a partir de criterios de singularidad.
3. Valorar las unidades de paisaje asignando atributos de interés natural, social y patrimonial a partir de criterios de singularidad.
4. Formular estrategias enfocadas en la protección, ordenamiento y gestión del patrimonio cultural, histórico y natural, planteando acciones de desarrollo para el camino real Zonas: Facatativá y para la conexión de las unidades de paisaje.

ANÁLISIS DEL ÁREA REGIONAL FACATATIVÁ ZIPACÓN BOJACÁ ANOLAIMA

VOCACIÓN DEL LUGAR

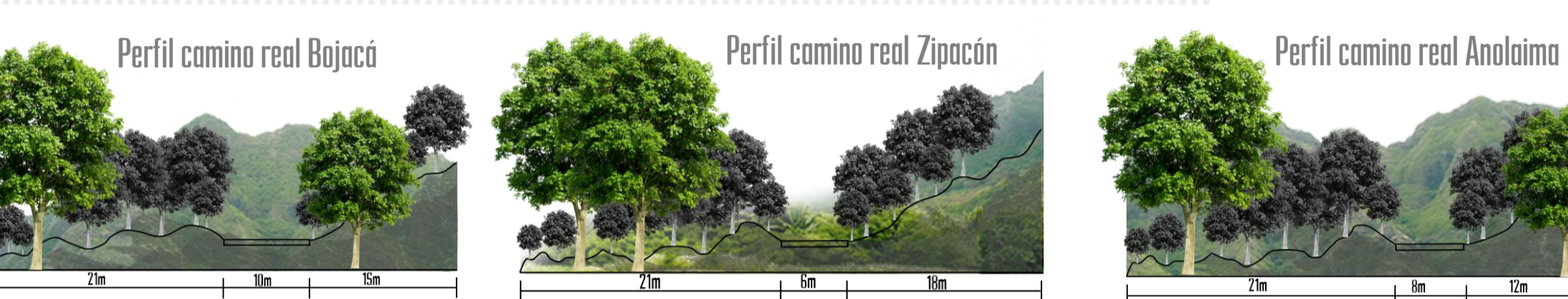
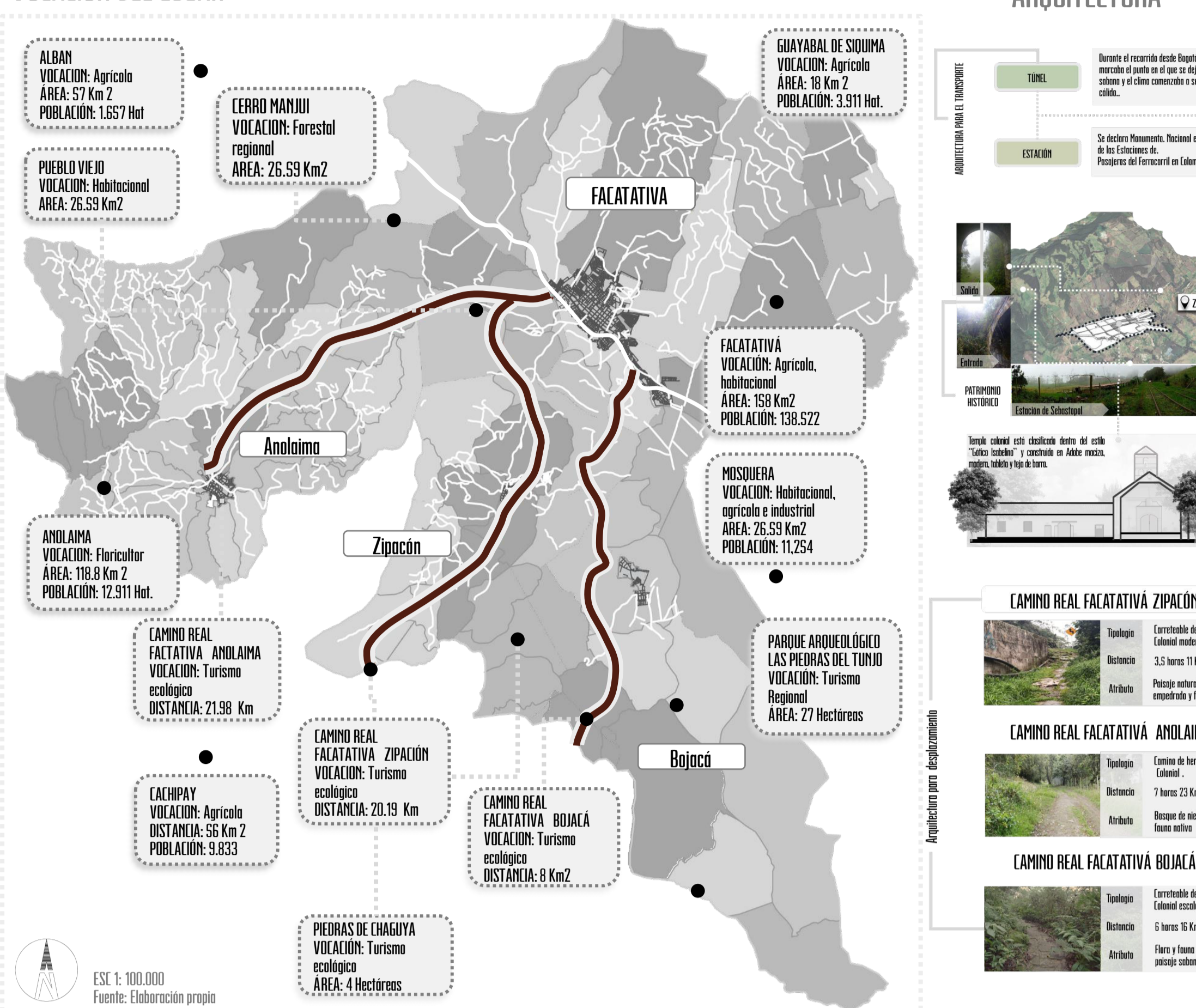

DELIMITACIÓN DE LAS UNIDADES DE PAISAJE

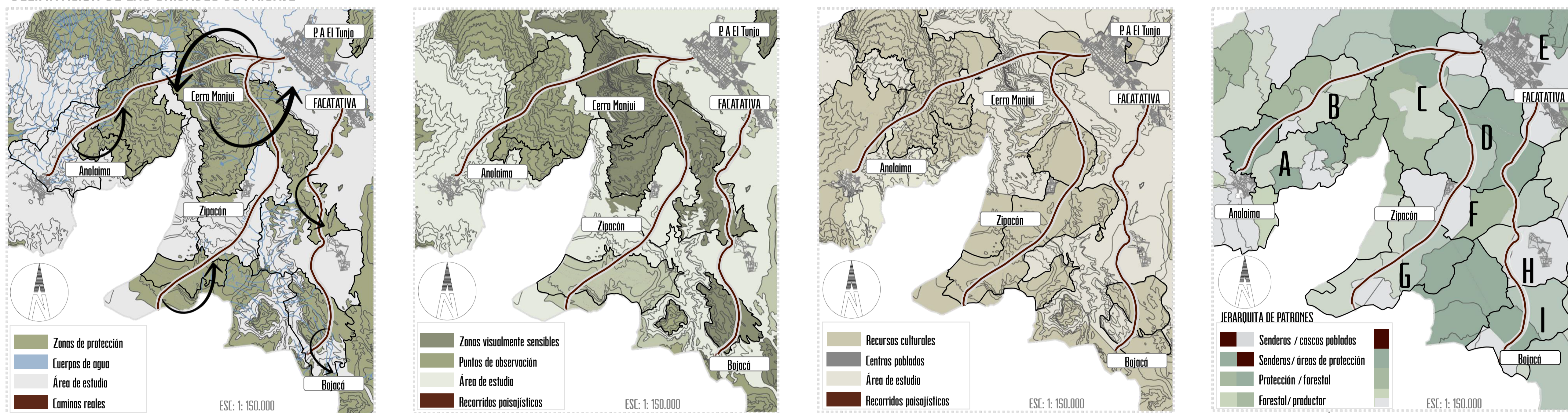

ATRIBUTOS DE VALORACIÓN



VALORACIÓN DE LAS UNIDADES DE PAISAJE

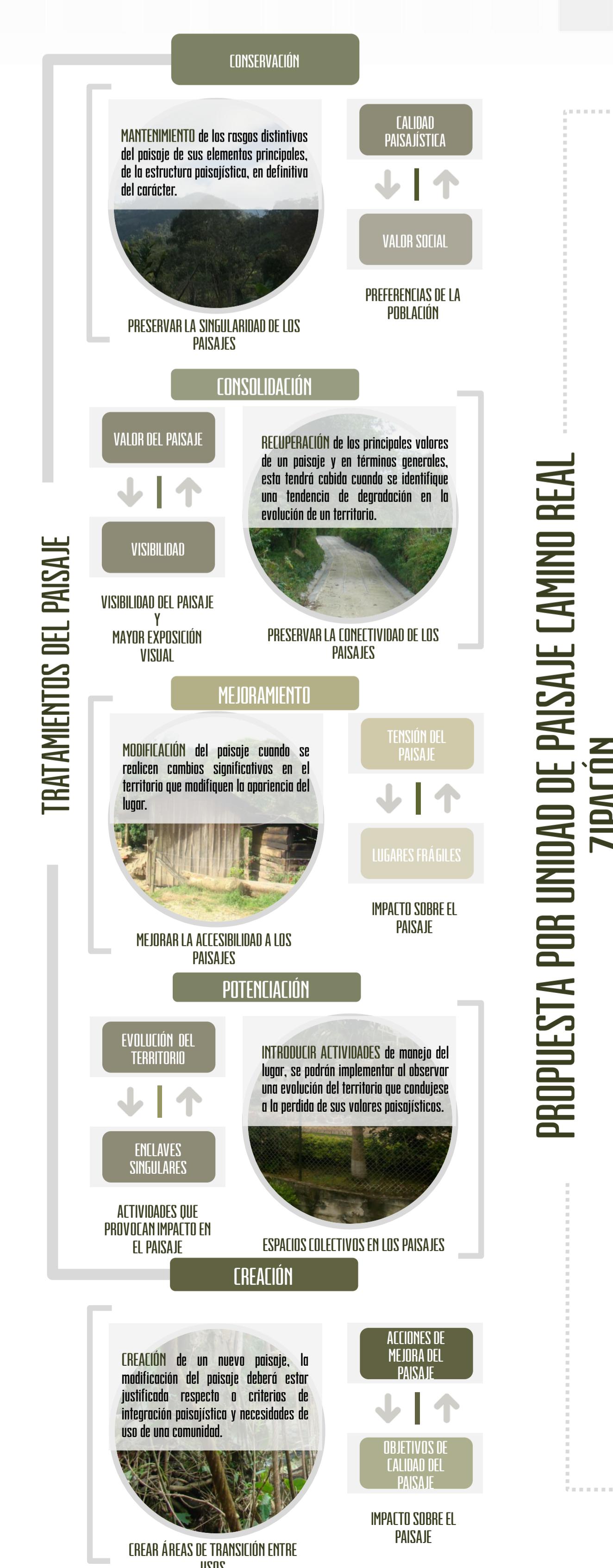
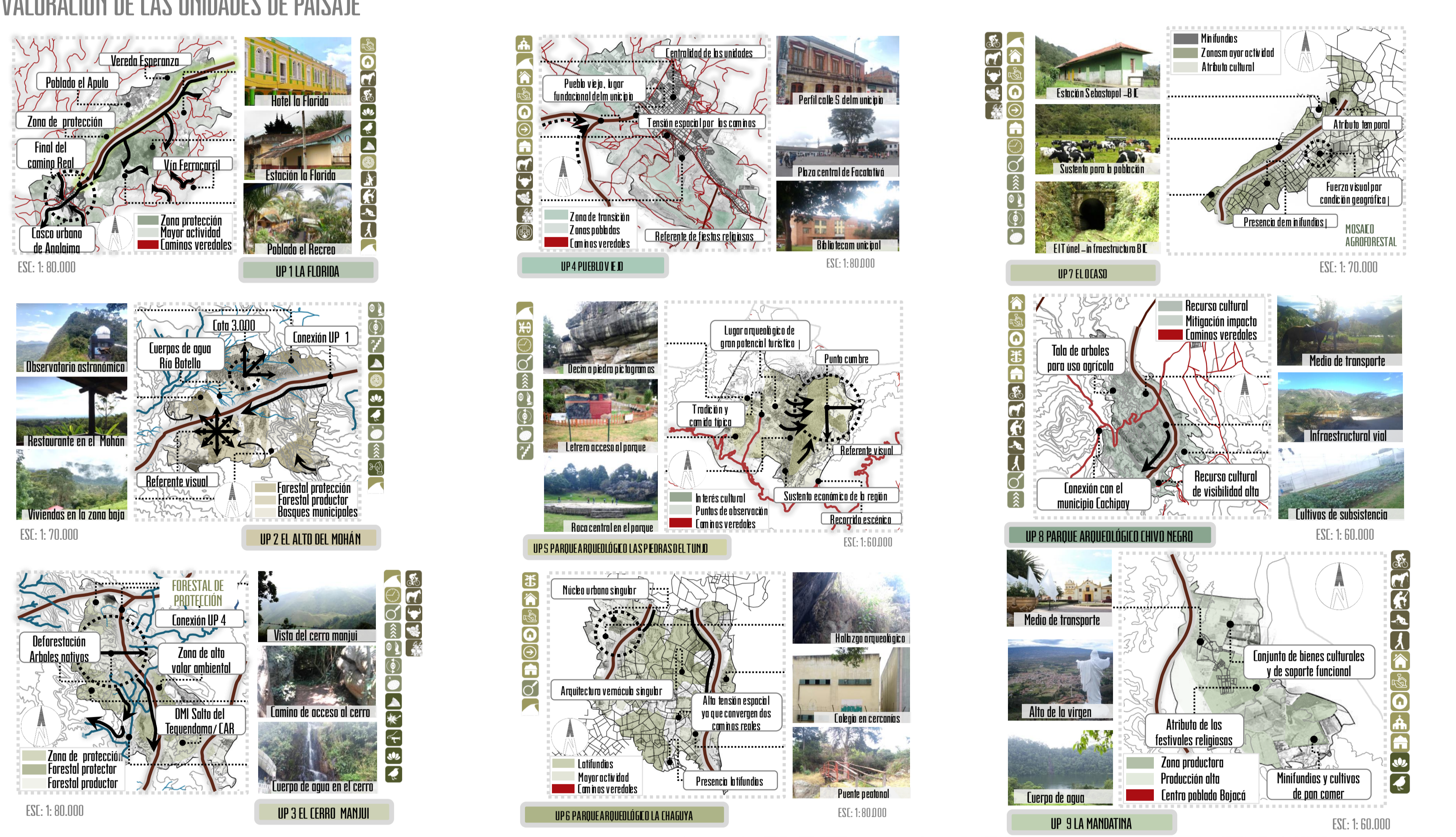

PROPUESTA POR UNIDAD DE PAISAJE CAMINO REAL ZIPACÓN

