

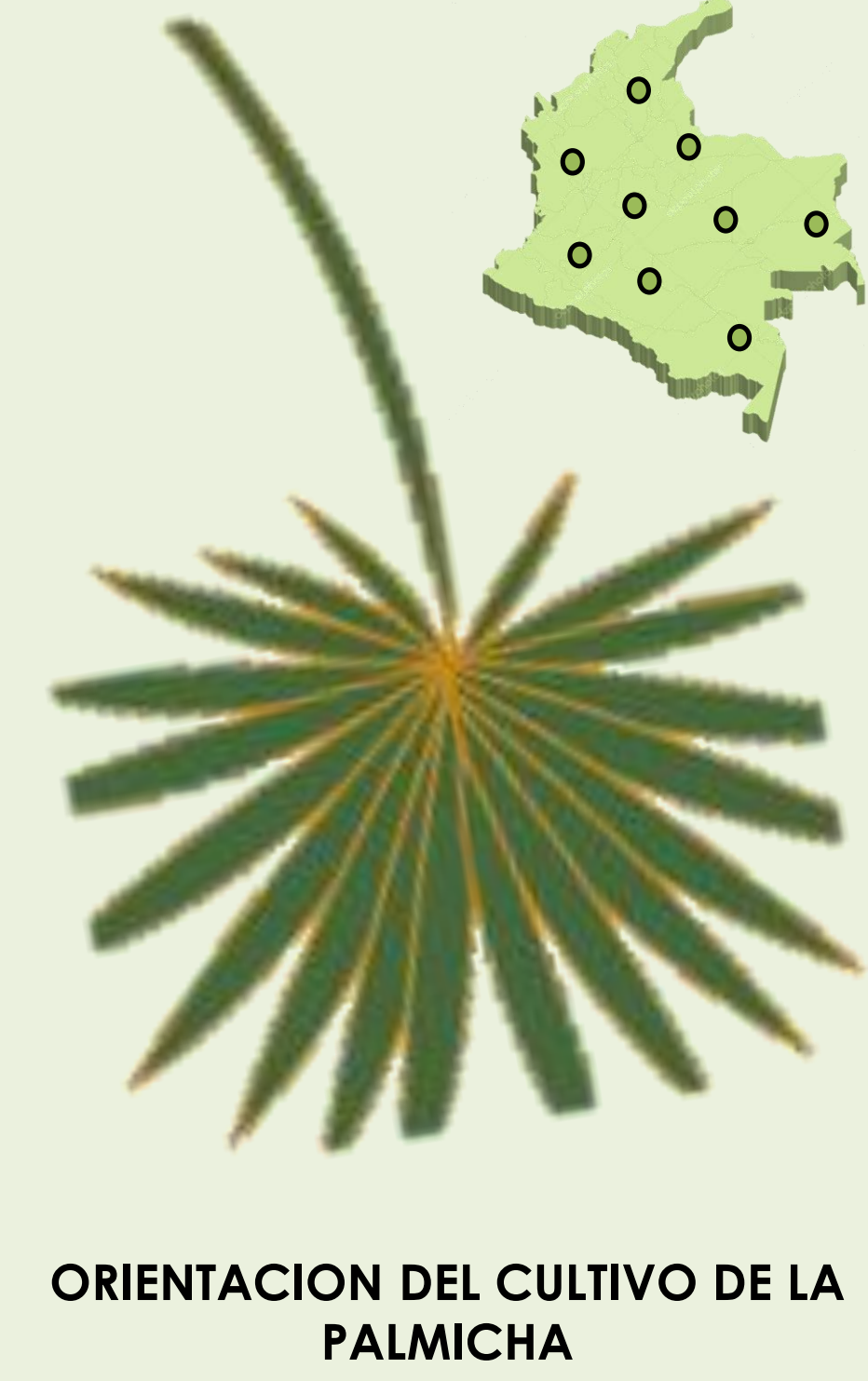

CUBIERTA EN PALMICA

PALMAS DEL LUGAR

El problema deriva de la necesidad de la comunidad indígena Amoya de mejorar las condiciones de habitabilidad sin olvidar sus técnicas ancestrales, es un problema económico y de implementación de procesos técnicos en las cubiertas; la deficiencia de las cubiertas en palma se basa en su inadecuada instalación, la evaluación de las condiciones actuales y el funcionamiento de las cubiertas de la comunidad nos permite conocer la técnica que utilizaban para la construcción de los techos y las uniones que realizan para soportar estos elementos vegetales, por medio del análisis de las condiciones de habitabilidad y los diferentes tipos de materiales, poder proyectar las soluciones a los diferentes daños que sufren este tipo de cubiertas para poder tecnificar el proceso de instalación de las cubiertas en palma

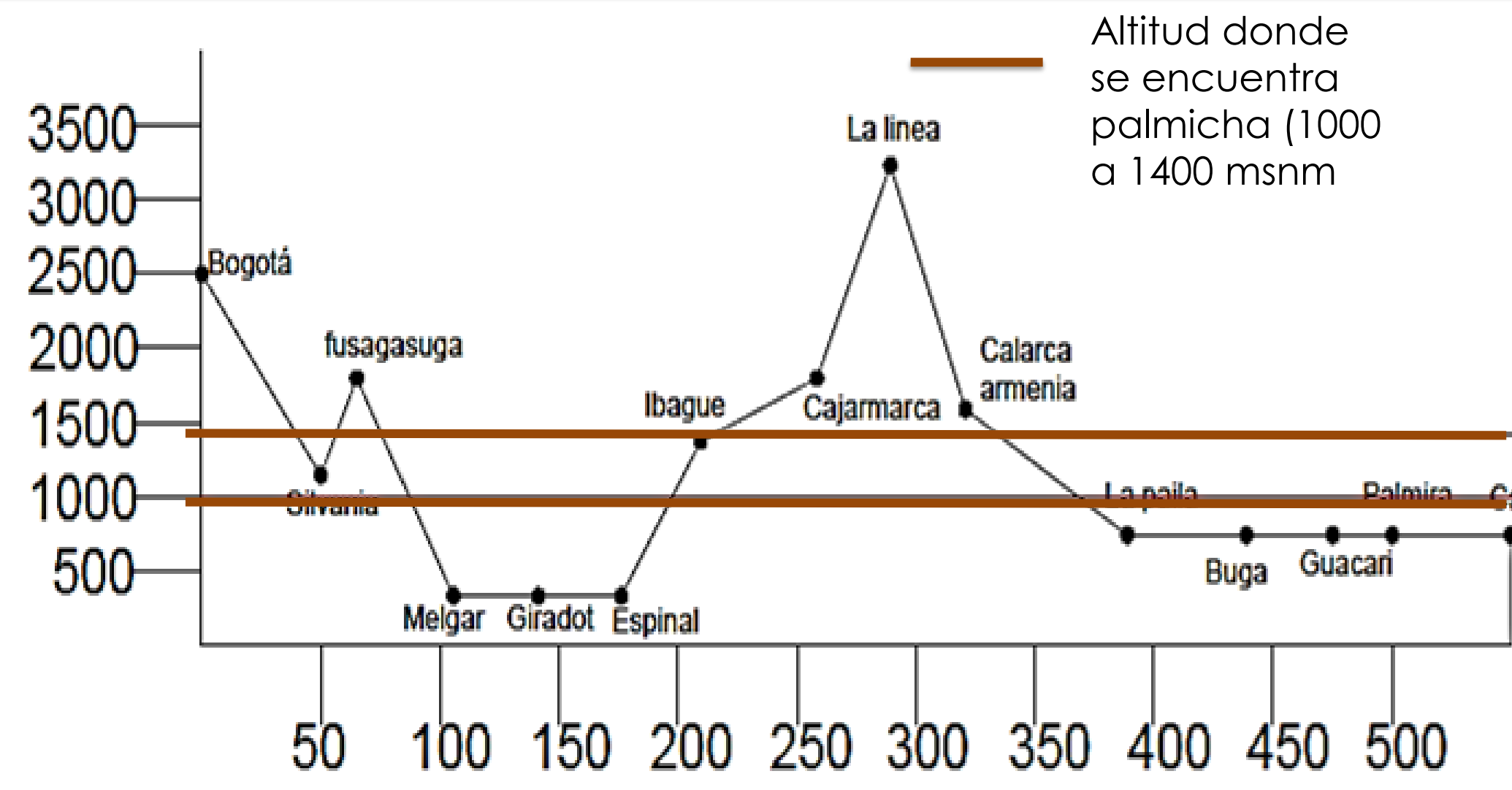

ORIENTACION DEL CULTIVO DE LA PALMICA

DESCRIPCION
Ubicadas entre los 1000 m.s.n.m., se recomiendan parcelas de 2.500 m2 de lote para su cultivo

REFERENCIA METODOLOGICA
DESCRIPCION

- Documentación
- Estudio material
- Investigación
- Recomendaciones

PROCESO DE LA PALMICA PARA LA CONSTRUCCIÓN

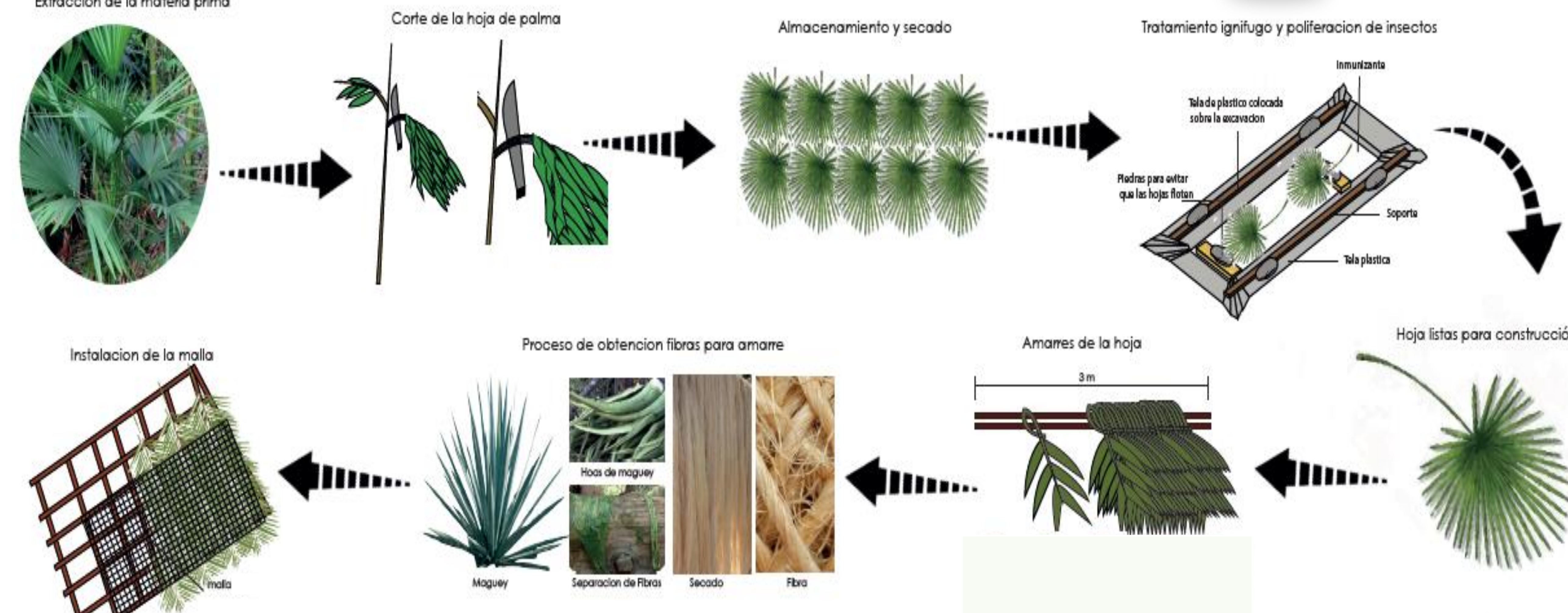

PROCESO CONSTRUCTIVO DE LA CUBIERTA

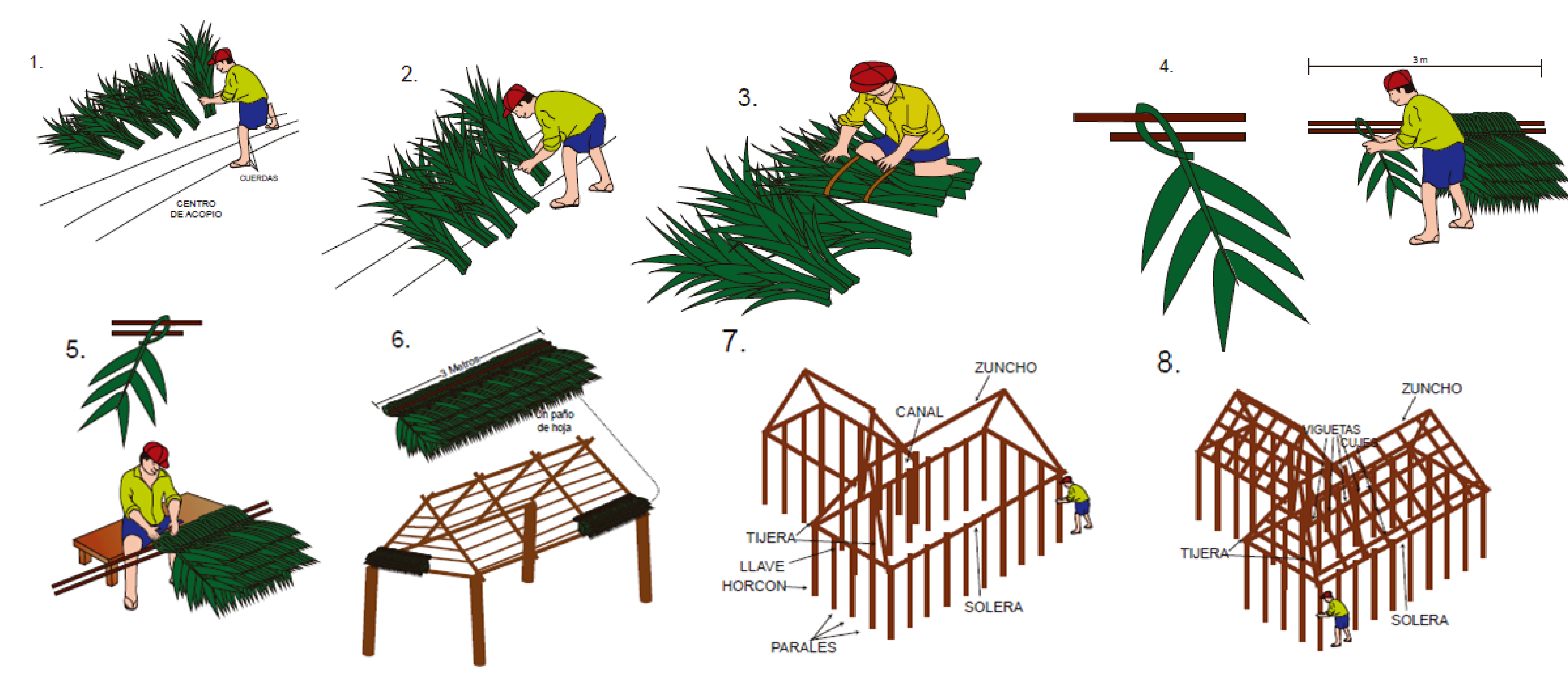

PLANOS DE CUBIERTA

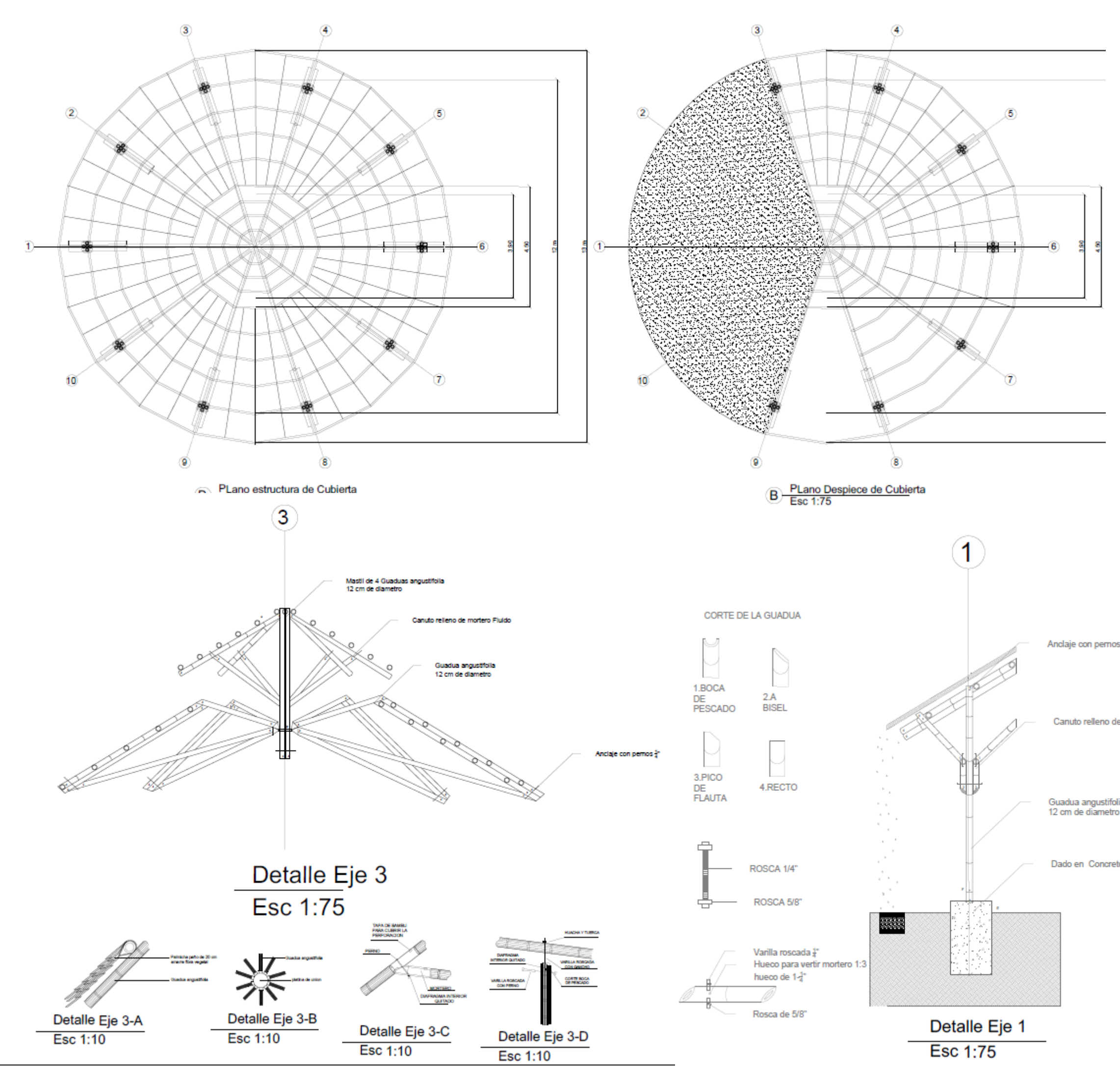

RENDER DEL CANEY

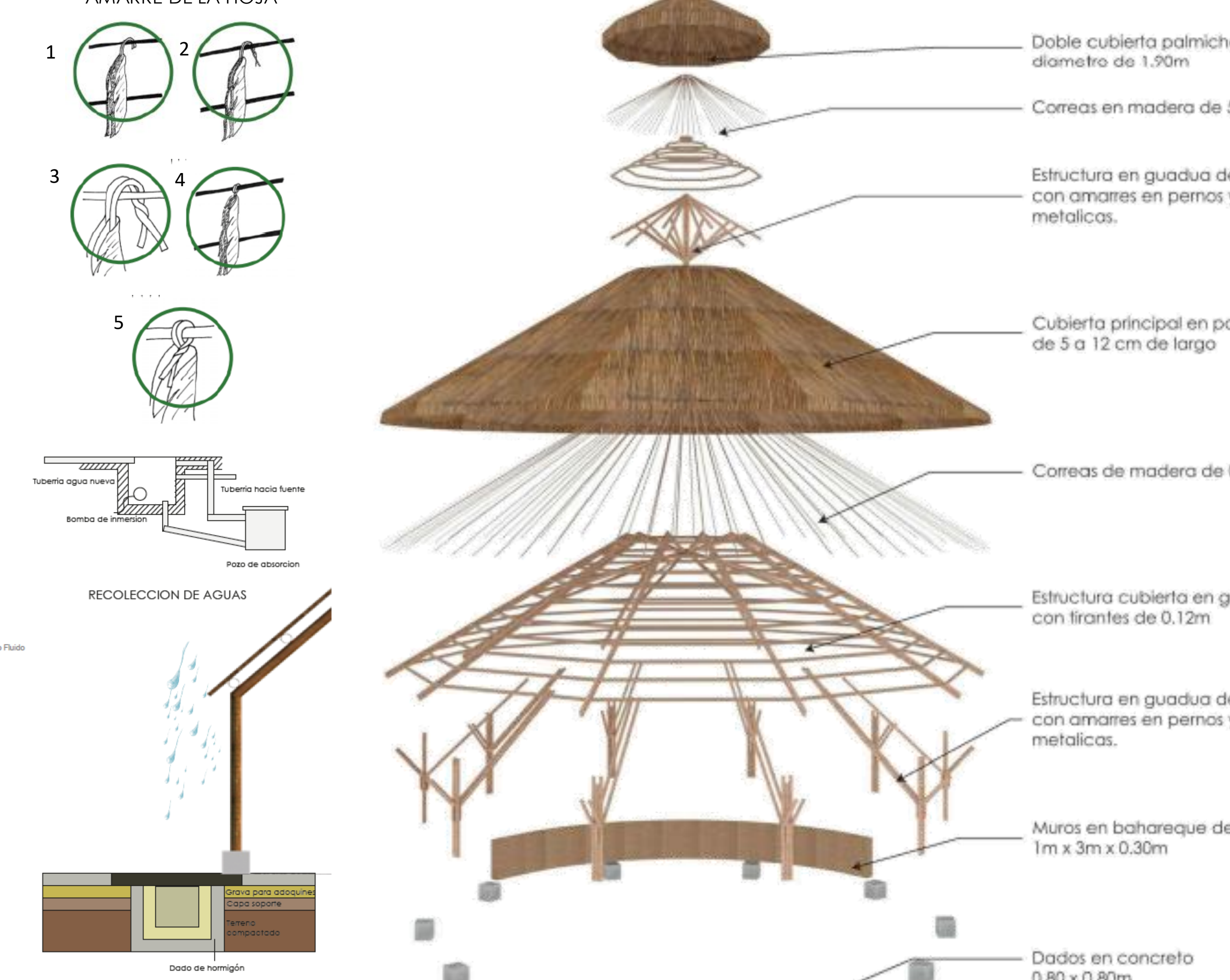

OBJETIVO GENERAL

Tecnificar la instalación de las cubiertas en palma de la comunidad indígena Amoya estructurando los procesos constructivos de la comunidad.

OBJETIVOS ESPECIFICOS

- Analizar las diferentes lesiones presentadas en la cubierta de palma
- Conocer los materiales utilizados en el lugar para la construcción de las cubiertas
- Describir su proceso constructivo
- Tecnificar los procesos de instalación de las cubiertas

ANALISIS PREGUNTA PROBLEMA

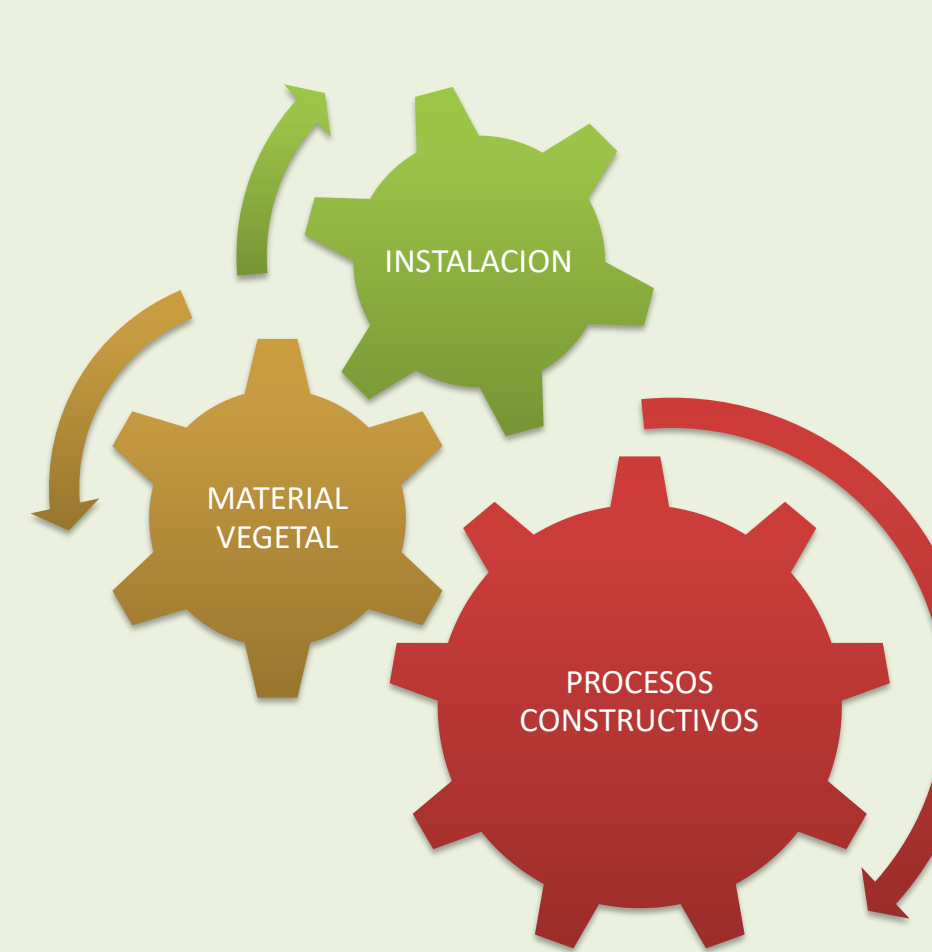

PREGUNTA PROBLEMA

Como proponer lineamientos teóricos y constructivos que puedan orientar los procesos de instalación de cubiertas en palma para la comunidad indígena Amoya?

POBLACION A LA QUE VA DIRIGIDO



CASO DE ESTUDIO
Dirigido a la comunidad indígena Amoya, vereda la Virginia, Chaparral Tolima

REFERENCIAS BIBLIOGRAFICAS

- Lopez, O.H (1983). Construcción de cubiertas con vegetales. Bogotá D.C: Universidad Nacional de Colombia.
- Guía para el manejo y aprovechamiento del Palmiche o Jatata, Percy Montoya Vargas (2002)

ANALISIS DE RESULTADOS

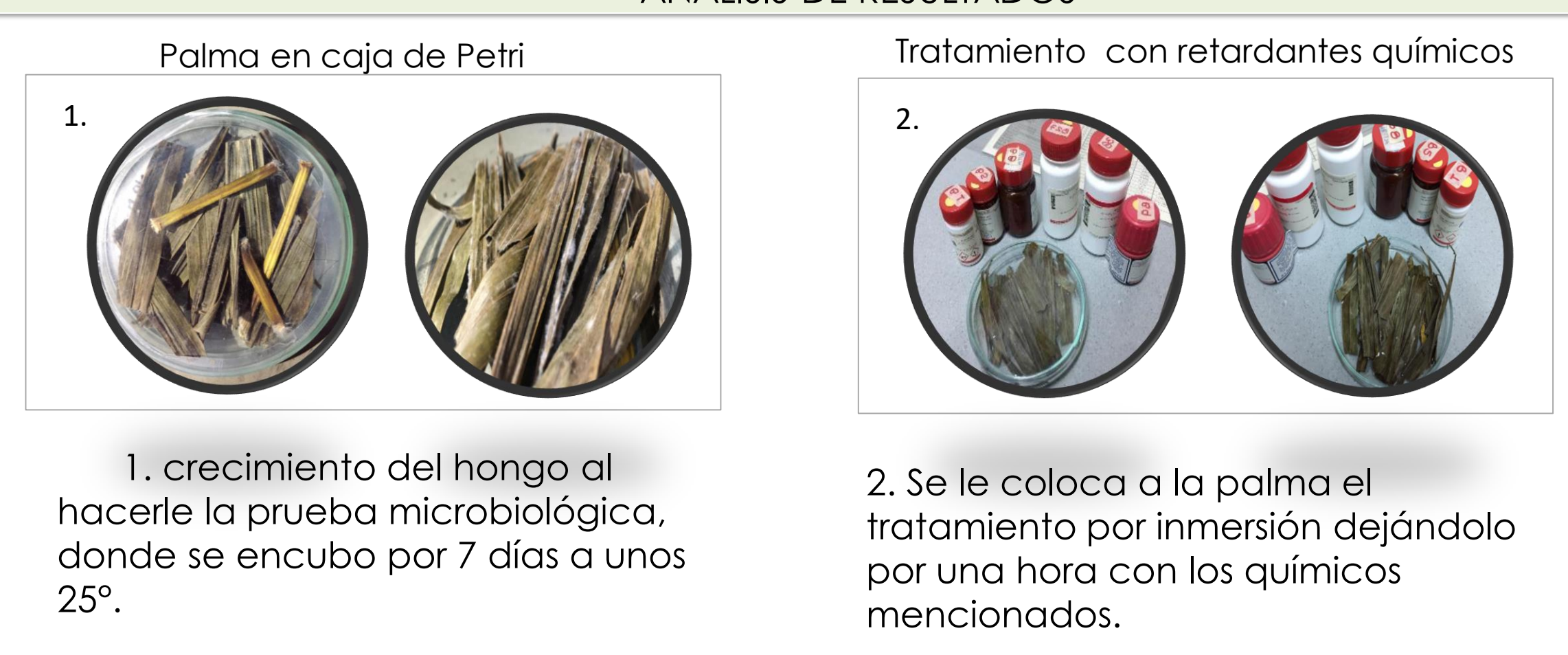

PROTECCION CONTRA INCENDIOS

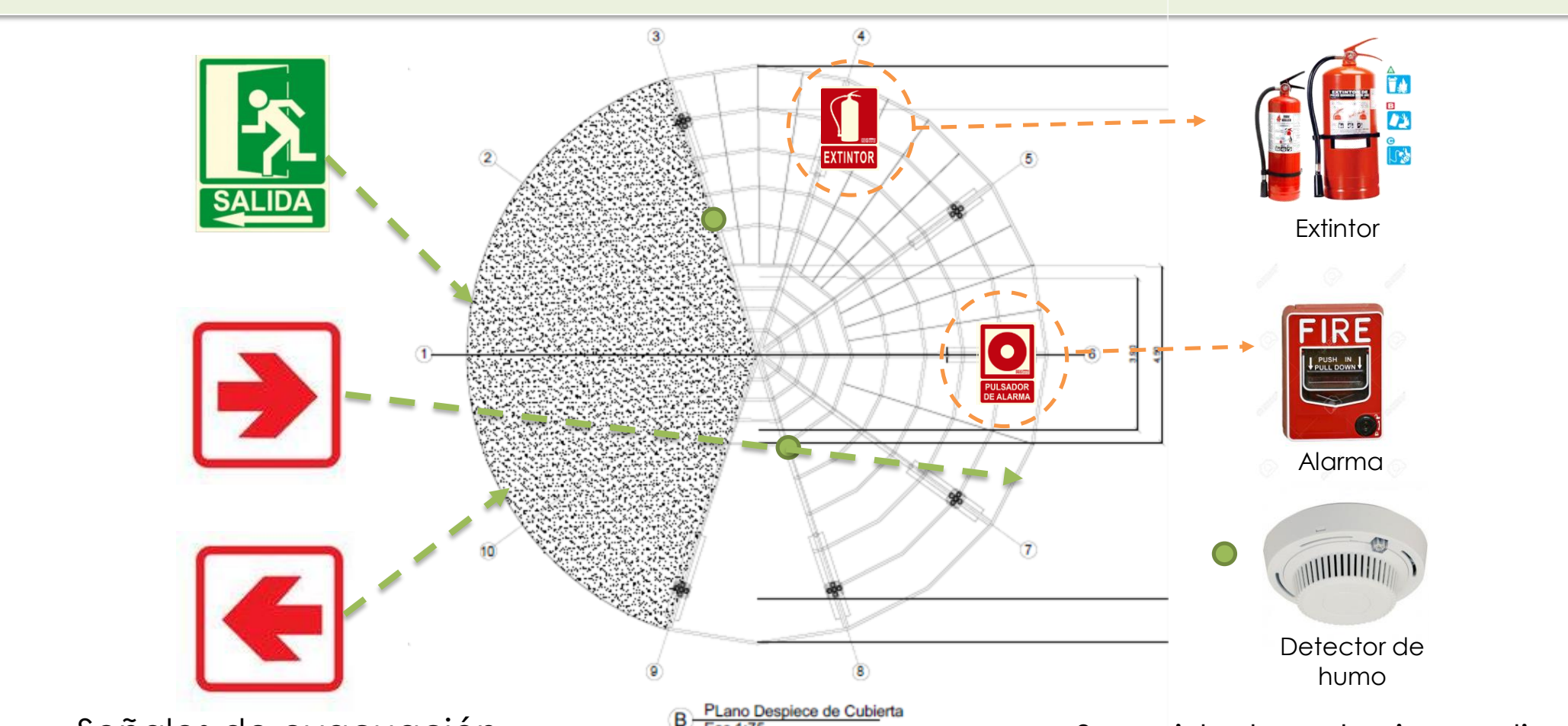

CONCLUSION

A través de la documentación obtenida, se encontró que hay una tradición oral y ancestral en la manera de construir las cubiertas de forma artesanal, por lo cual, se encontró que al pasar su conocimiento transmitido de generación en generación, se encuentran vacíos en la instalación de las cubiertas, causando una inadecuada instalación. Por tal motivo al proponer el manual con el proceso constructivo se lleva a continuar la tradición oral y trabajo de minga pero implementando la técnica correcta en la Comunidad Indígena Amoya.