

EL HATO

HACIENDA

ALOJAMIENTO RURAL

01 LOCALIZACIÓN GENERAL

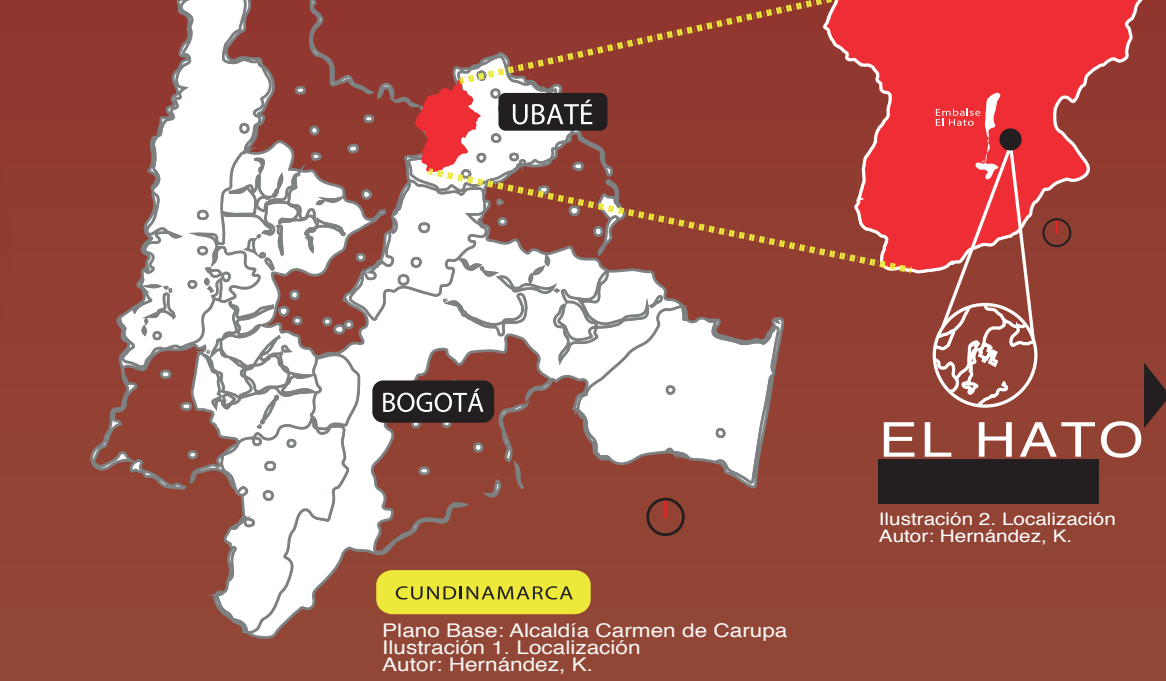

REHABILITACIÓN DE LA CASONA EL HATO
 ESTRATEGIA PARA LA ACTIVACIÓN DE UN SECTOR DEPRIMIDO EN CARMEN DE CARUPA - CUNDINAMARCA.

Limita con Boyacá, San Cayetano, por el Occidente, Tausa y Sutausa por el sur, con Ubaté y Susa por el oriente. Distancia de Bogotá: 112 km.



EVOLUCIÓN CASONA

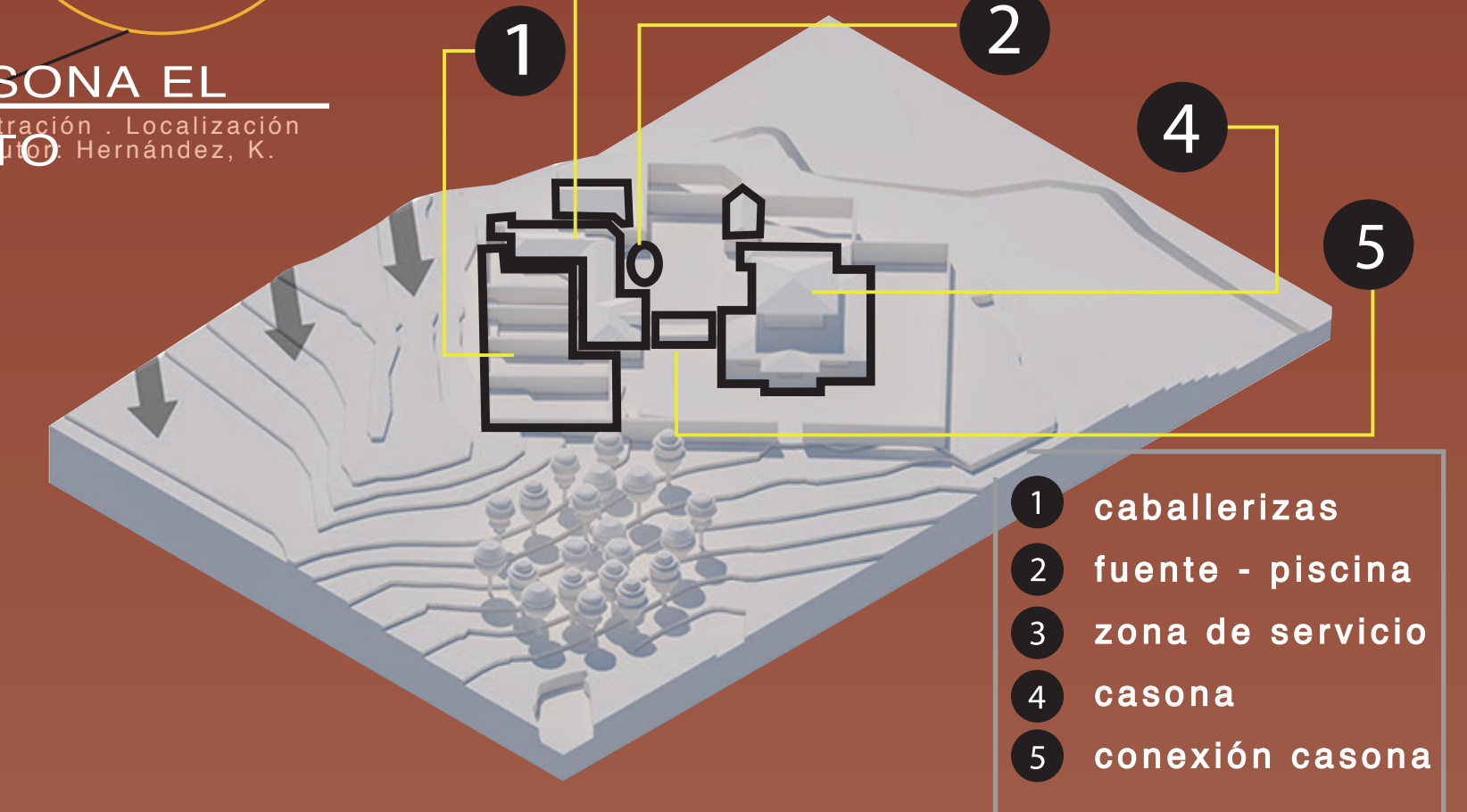

HISTORIA

ORÍGEN HACIENDAS VILLA DE UBATÉ

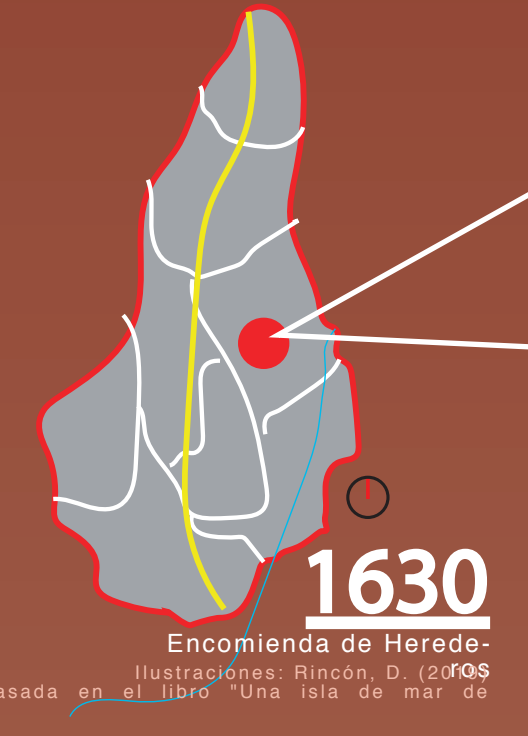

BIO CLIMÁTICA

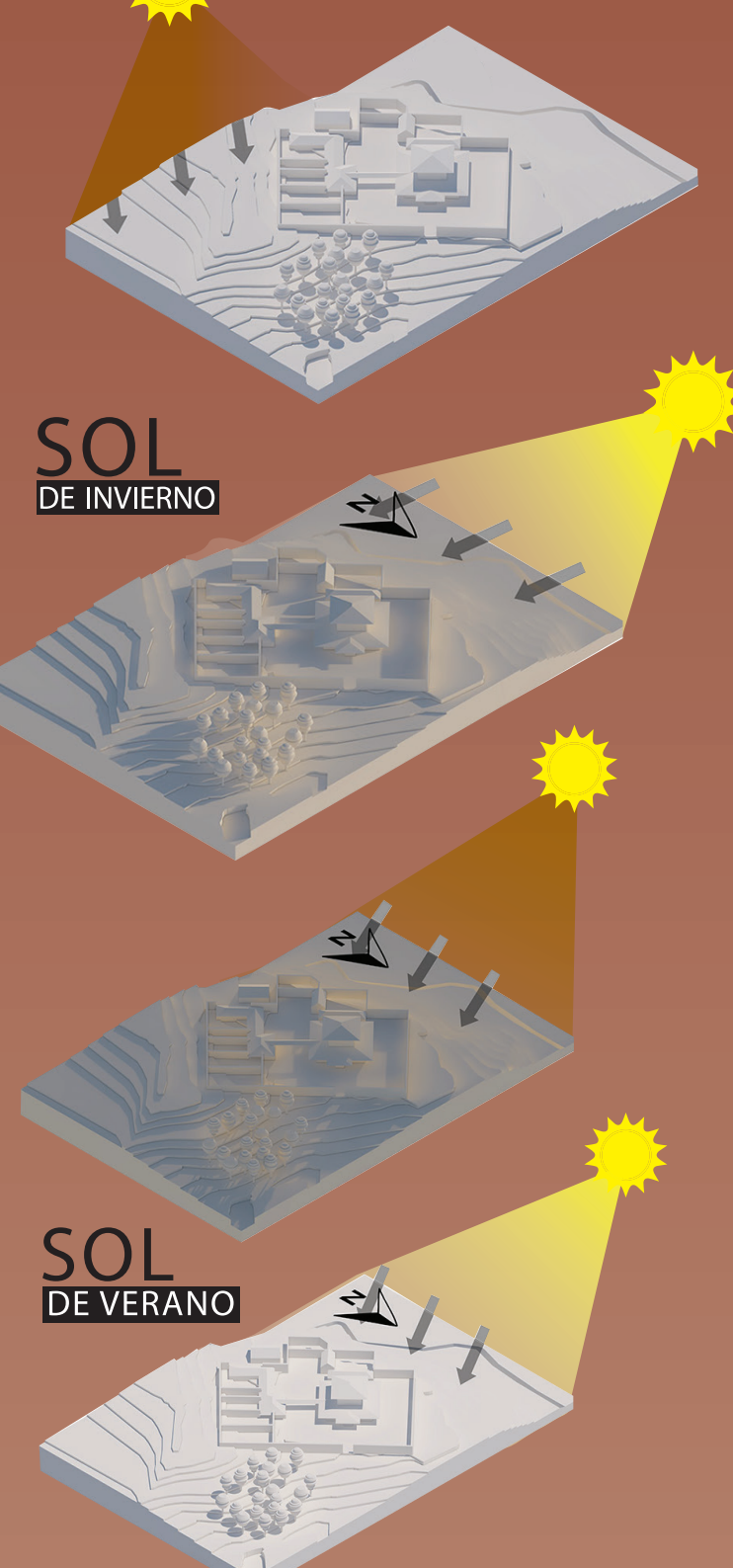

ANÁLISIS

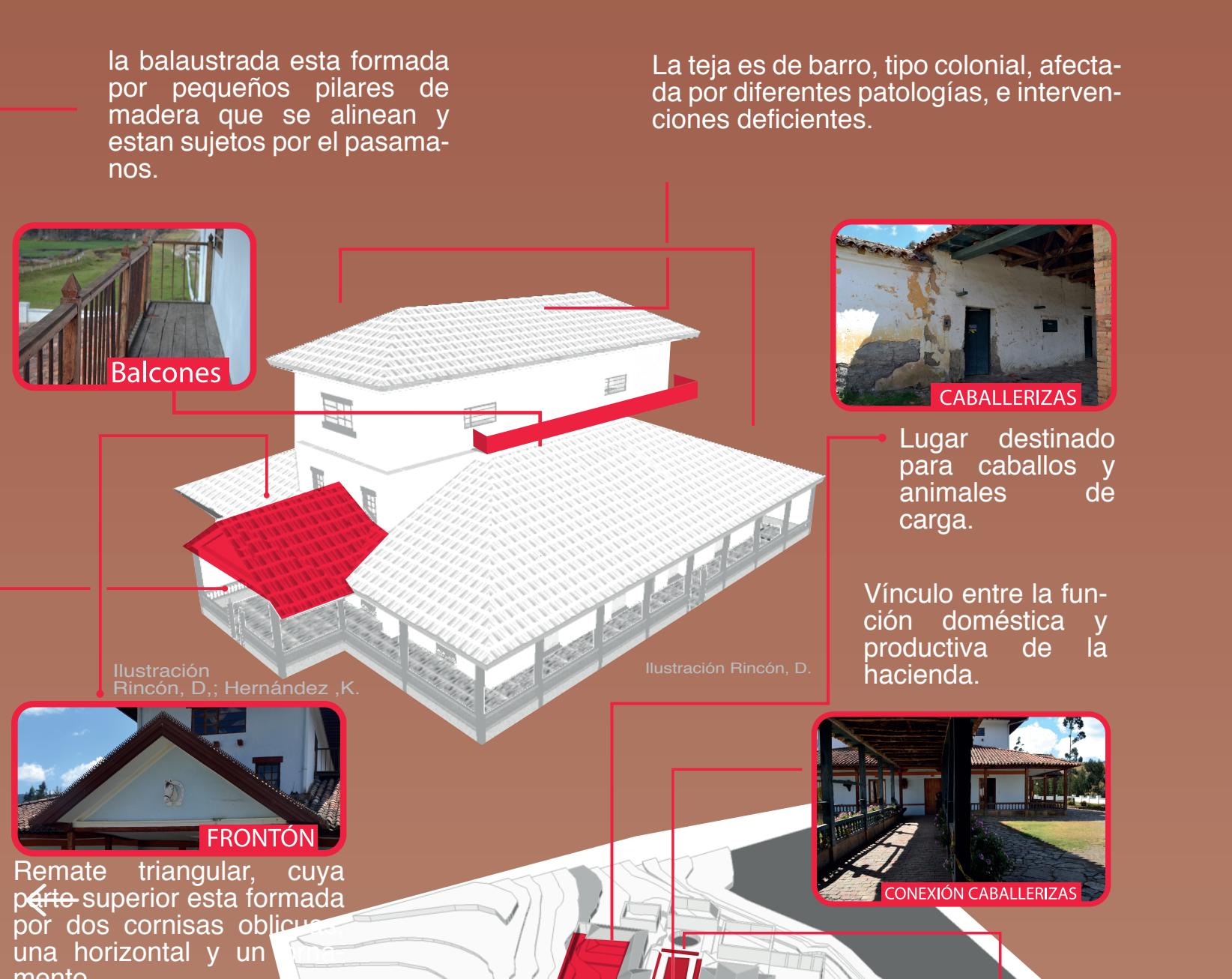

2009 MINISTERIO DE CULTURA

NORMATIVA

Decreto 763 de 2009:

Todo lo correspondiente al Patrimonio Cultural de la Nación de naturaleza material y la declaratoria e intervención de los BIC, junto con sus planes especiales de manejo y protección, valoración, Antiquidad, Autoridad, materiales, Forma.

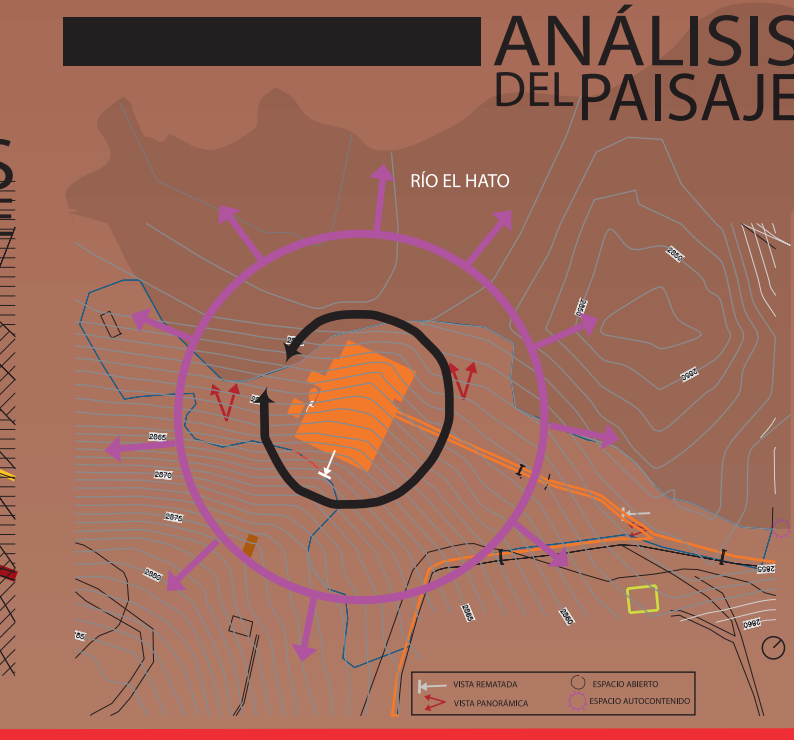
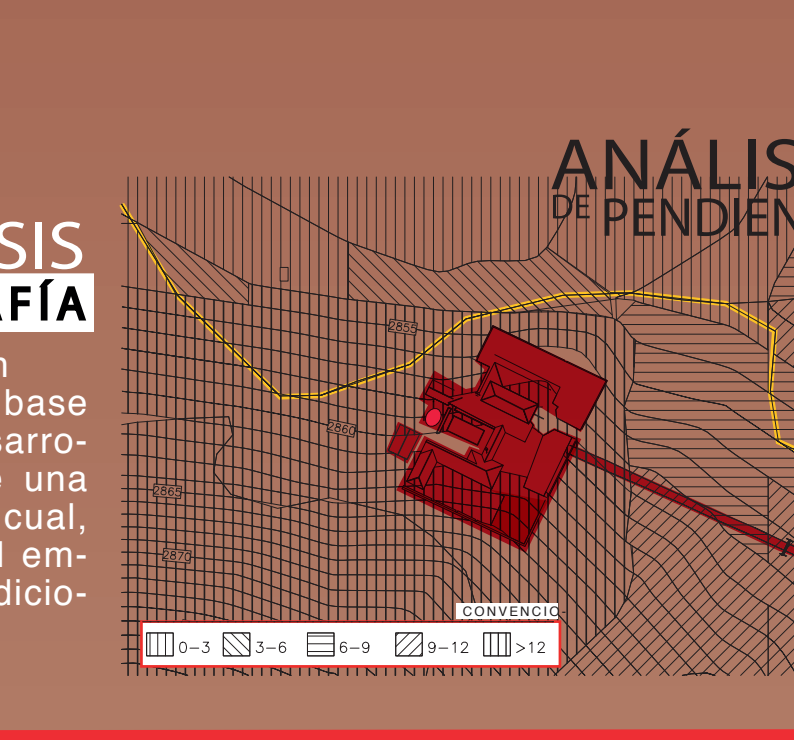
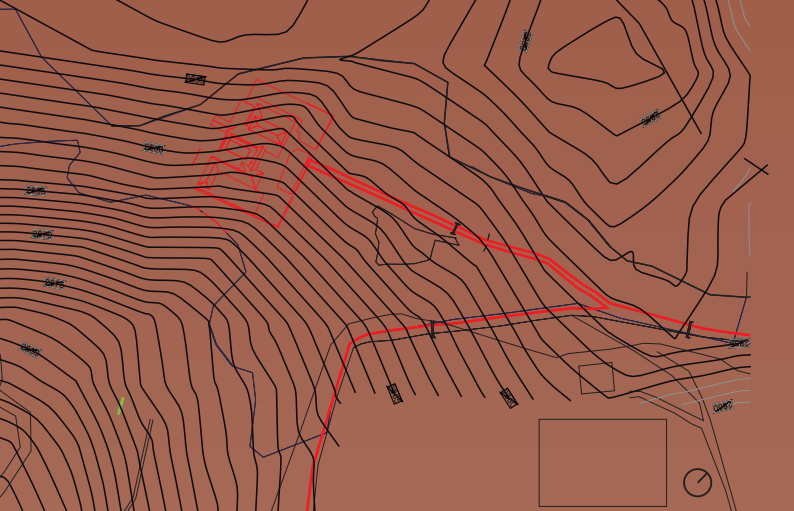
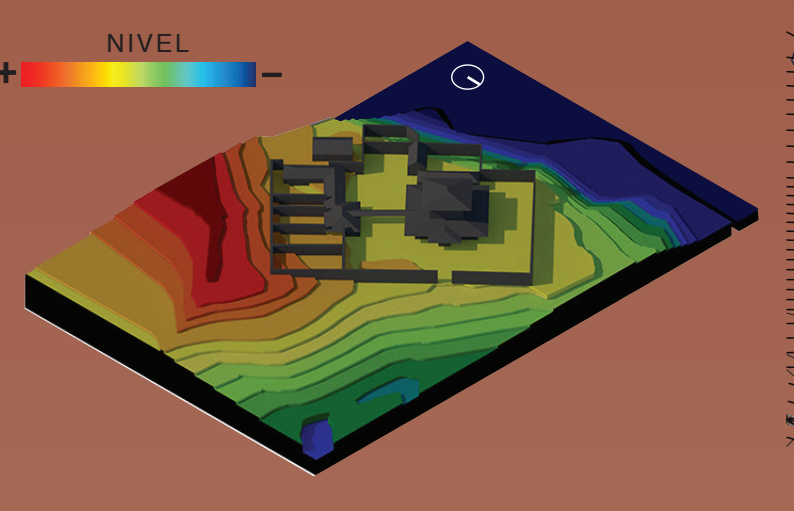

LA CASONA

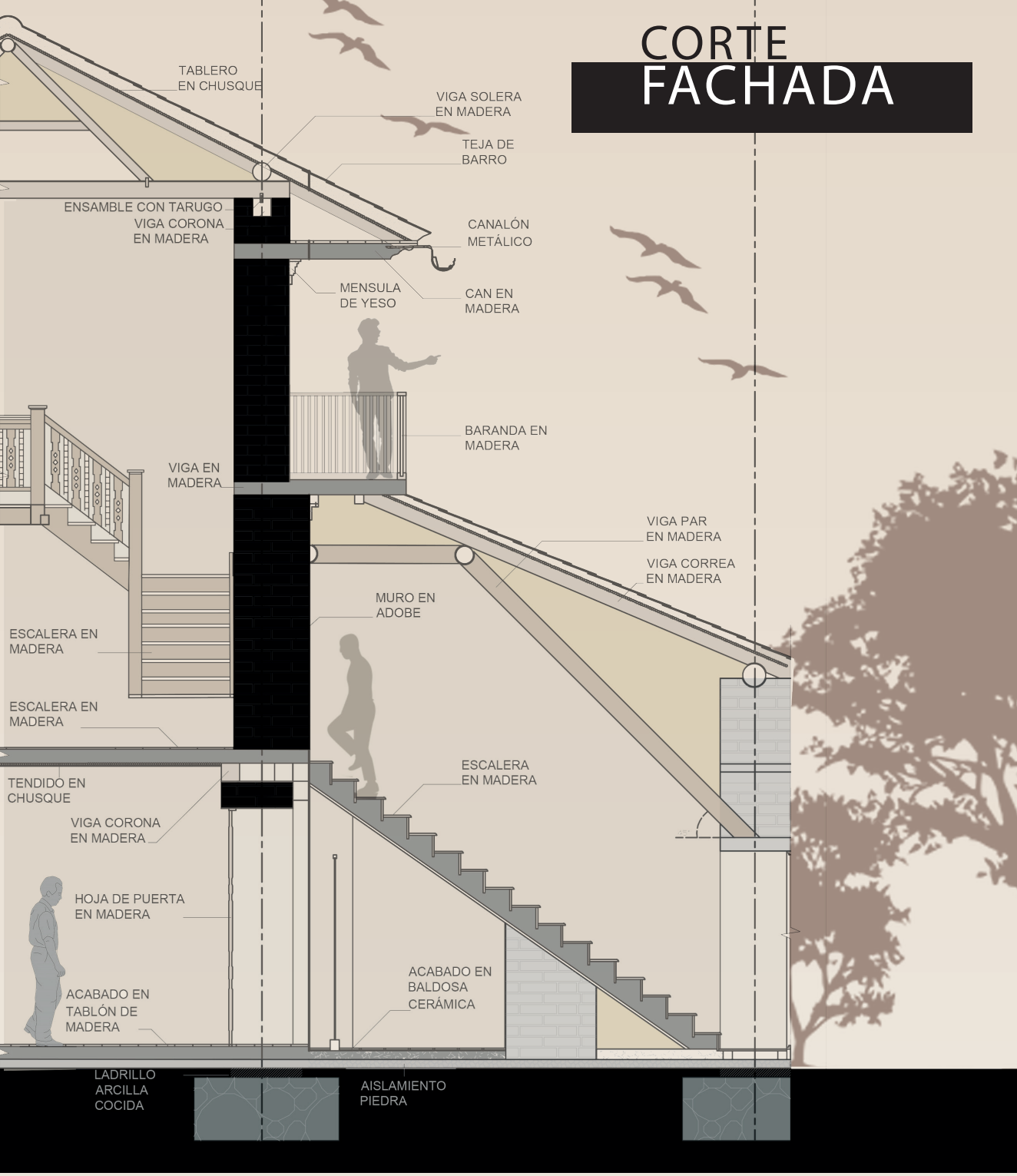
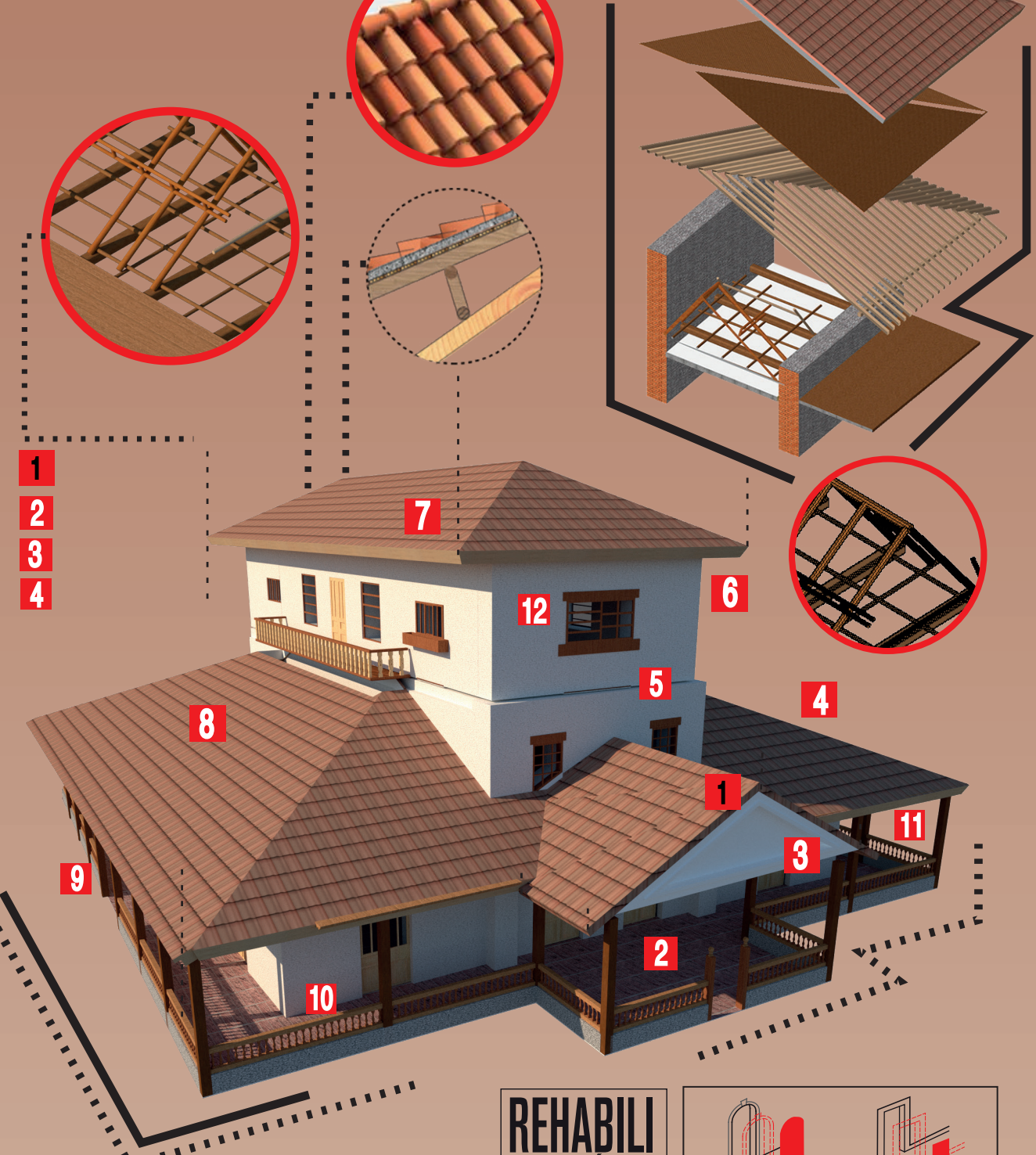

LA FACHADA

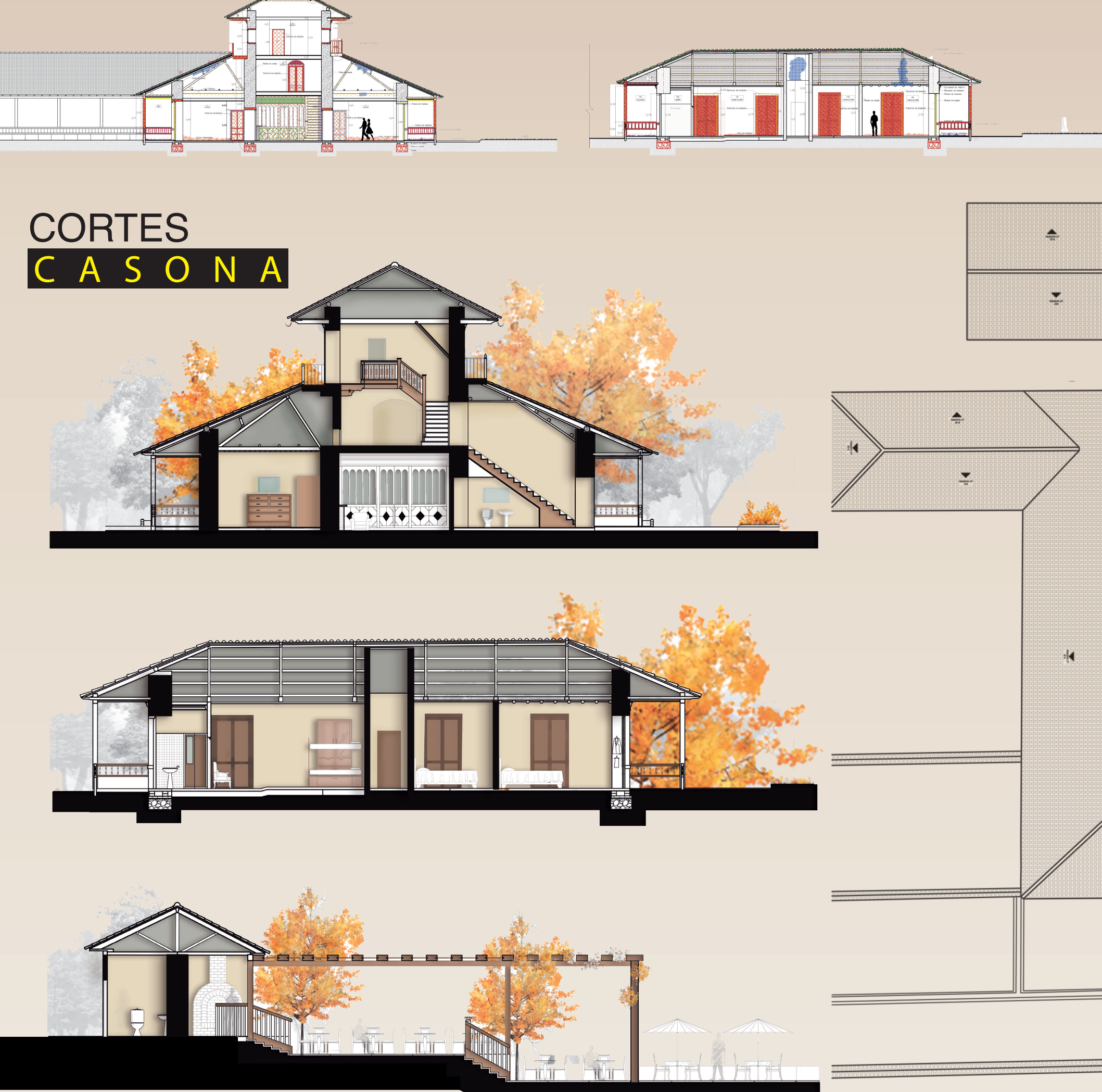
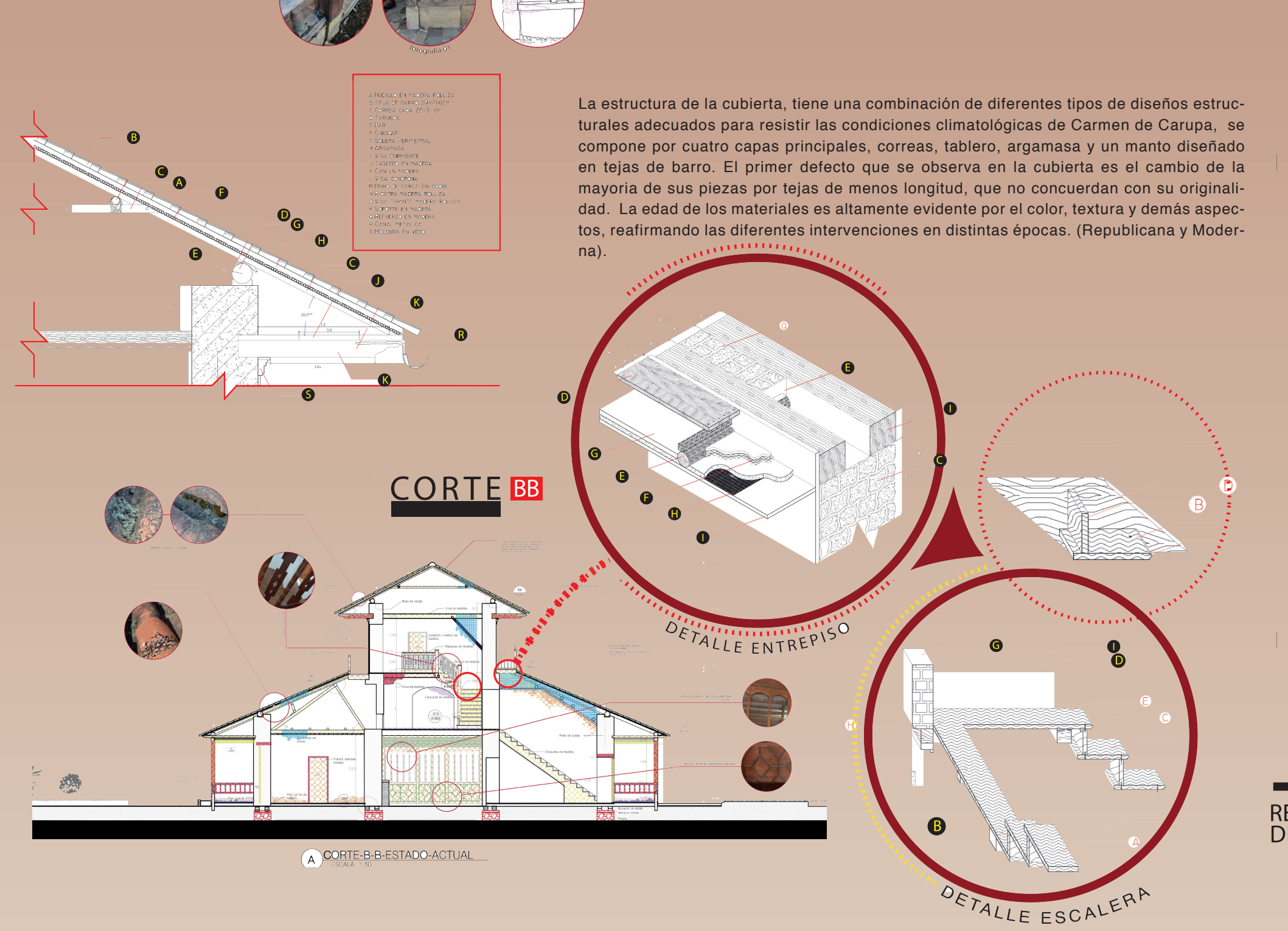

CASONA

Núcleo central de una de las Haciendas con mayor reconocimiento de la zona por rasgos históricos, característicos de la época colonial.

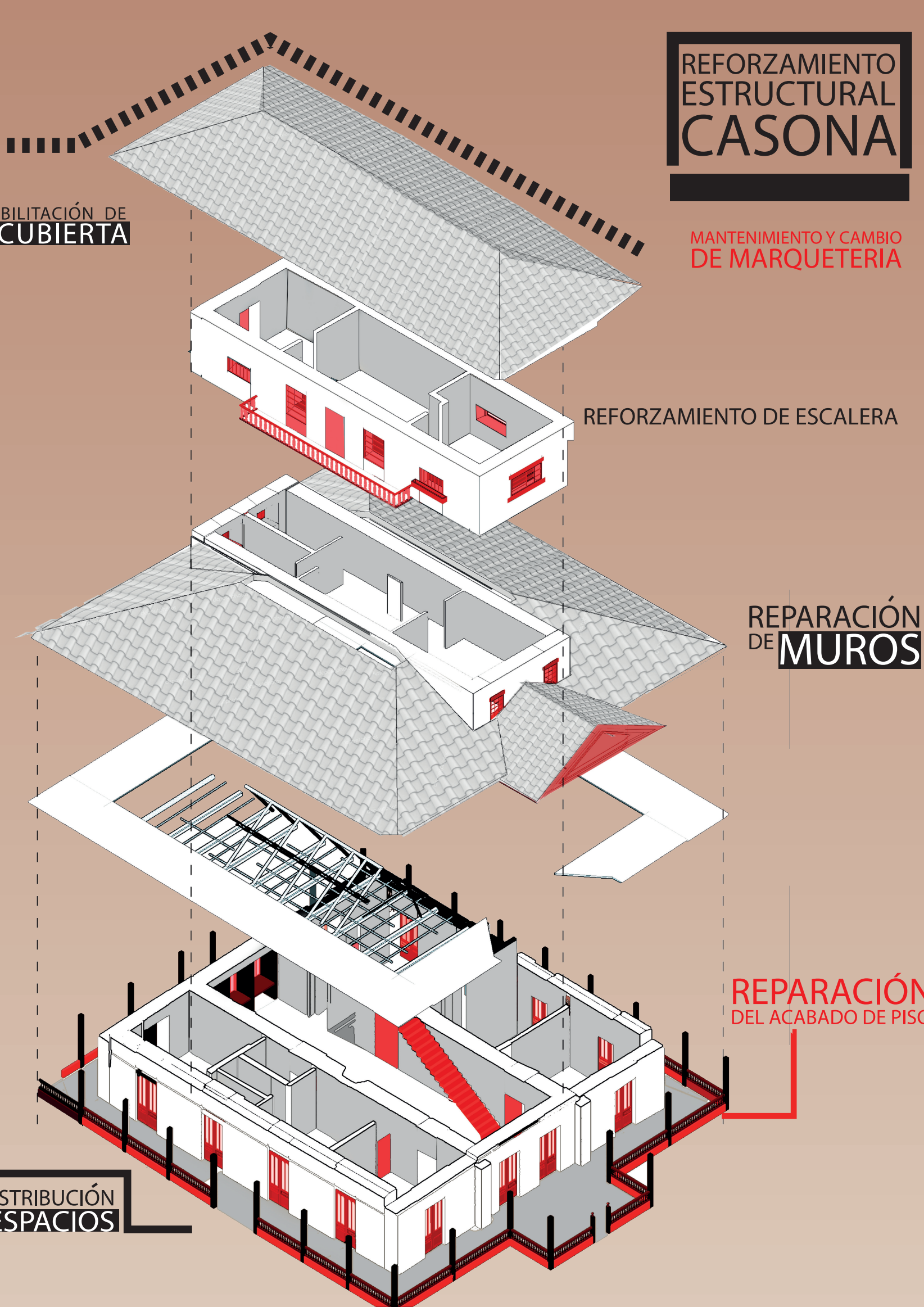

PLANTA PRINCIPAL

