

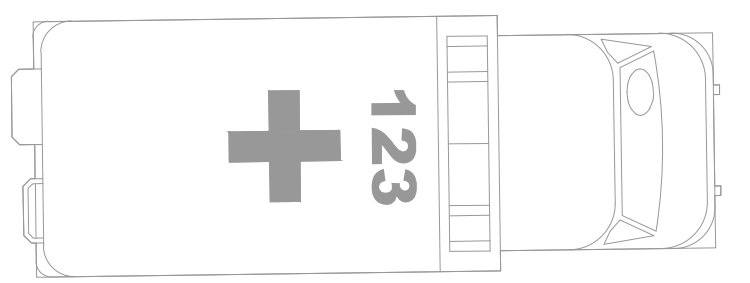

**CUADRO DE ÁREAS MODULO DE ADMINISTRACIÓN PISO 1**

ESPACIO	m <sup>2</sup>	%
RECEPCIÓN	8.80	16.88%
REGISTRO Y CONTROL	7.18	13.77%
POLICIA DE INFANCIA Y ADOLESCENCIA	24.96	47.87%
ENFERMERIA	11.20	21.48%
ODONTOLOGIA	11.20	21.48%
CONSULTORIO MÉDICO	11.20	21.48%
DIRECCIÓN	20.00	38.36%
COMEDOR	63.71	122.19%
COCINA	13.40	25.71%
BAÑOS	16.00	30.69%
CORREDOR	63.71	122.19%
PUNTO FIJO	16.80	32.22%
<b>TOTAL</b>	<b>52.14</b>	<b>100.00%</b>



PROYECTO:  
Tejidos de Percepción  
CENTRO DE ATENCIÓN ESPECIALIZADA PARA JÓVENES  
DE LA PROVINCIA DE ORIENTE

DIRECCIÓN:  
CHOACHÍ - CUNDINAMARCA

PROYECTO:  
PLANTA PRIMER PISO ADMINISTRACIÓN

ELABORÓ:  
Cód. 1018409047  
Cód. 1030549451

PROFESOR:

ESCALA:  
1:75

FECHA:  
Mayo 31 de 2019

ARCHIVO:

PLANO No.  
**A-01**

DE  
---



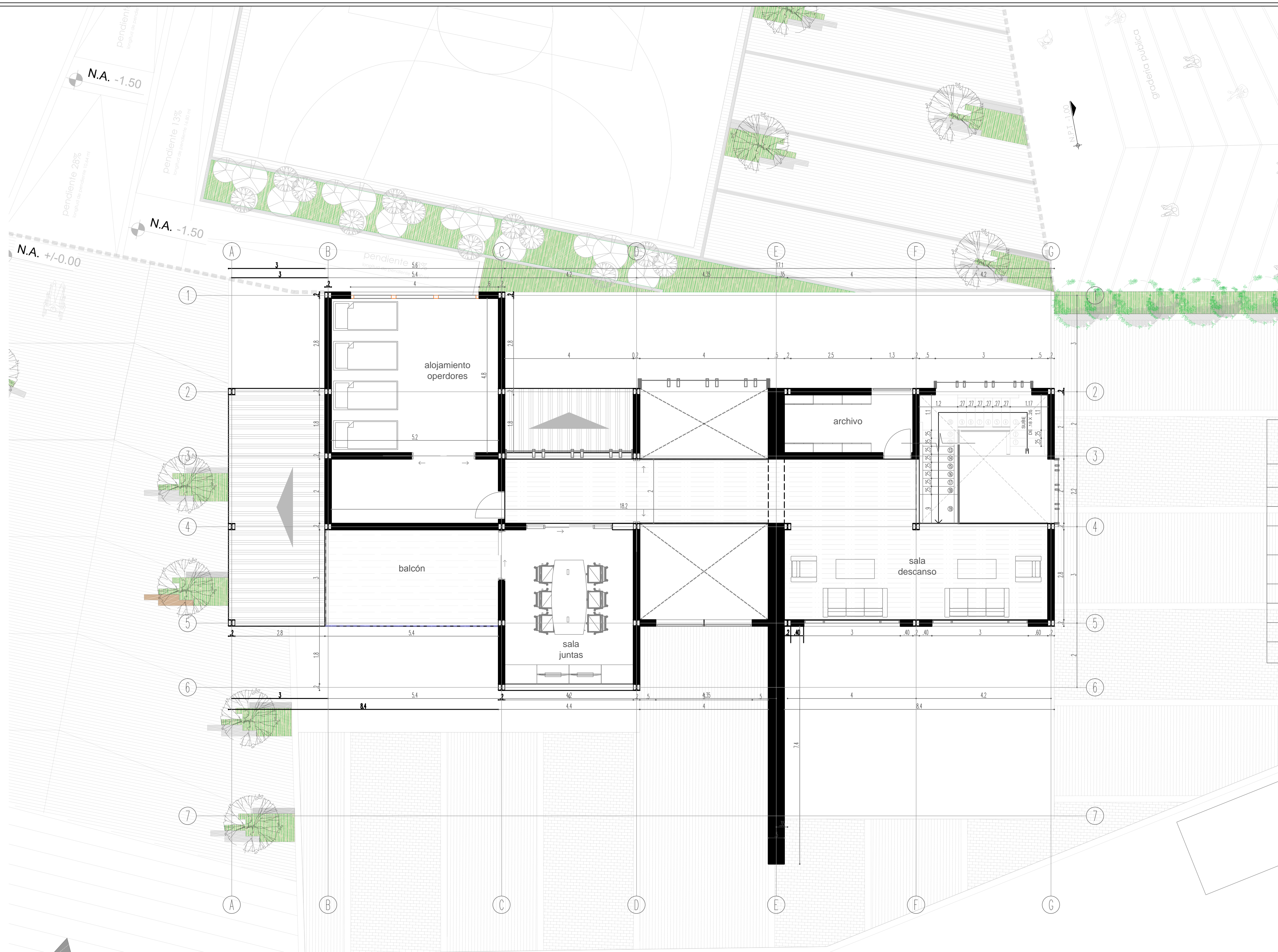

**CUADRO DE ÁREAS MODULO DE ADMINISTRACIÓN PISO 2**

ESPACIO	m <sup>2</sup>	%
ARCHIVO	7.20	9.61%
SALA DE DESCANSO	23.00	30.70%
SALA DE JUNTAS	19.26	25.71%
ALOJAMIENTOS OPERADORES	25.46	33.98%
BALCÓN	16.15	21.56%
CORREDOR	36.33	48.49%
PUNTO FIJO	16.80	22.42%
<b>TOTAL</b>	<b>74.93</b>	<b>100.00%</b>

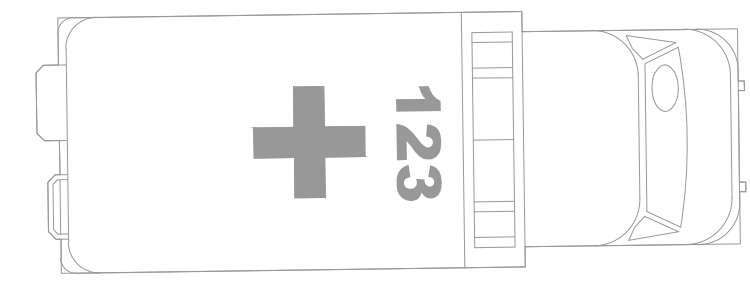

PROYECTO:  
Tejidos de Percepción  
CENTRO DE ATENCIÓN ESPECIALIZADA PARA JÓVENES  
DE LA PROVINCIA DE ORIENTE

DIRECCIÓN:  
CHOACHÍ - CUNDINAMARCA

PROYECTO:  
PLANTA SEGUNDO PISO ADMINISTRACIÓN

ELABORÓ:  
Cód. 1018409047  
Cód. 1030549451

PROFESOR:

ESCALA:  
1:75

FECHA:  
Mayo 31 de 2019

ARCHIVO:

PLANO No.  
**A-02**  
DE  
---





**CUADRO DE ÁREAS MÓDULO DE SERVICIOS PISO 1**

ESPACIO	m <sup>2</sup>	%
COMEDOR	223.36	55.28%
COCINA	43.22	10.70%
BARRA AUTOSERVICIO	15.81	3.91%
PROFESIONAL ESPECIALIZADO	47.88	11.85%
NUTRICIONISTA	18.52	4.58%
DEPOSITOS	55.23	13.67%
CUARTO DE BOMBAS	8.81	2.18%
CUARTO DE BASURAS	10.54	2.61%
CUARTO ELÉCTRICO	12.41	3.07%
LAVANDERÍA	20.56	5.09%
LINOS	7.41	1.83%
BAÑOS	21.87	5.41%
CUARTOS FRIOS	15.35	3.80%
PUNTOS FIJOS	40.52	10.03%
<b>TOTAL</b>	<b>404.02</b>	<b>100.00%</b>



PROYECTO:  
Tejidos de Percepción  
CENTRO DE ATENCIÓN ESPECIALIZADA PARA JÓVENES  
DE LA PROVINCIA DE ORIENTE

DIRECCIÓN:  
CHOACHÍ - CUNDINAMARCA

PROYECTO:  
PLANTA PRIMER PISO MÓDULO SERVICIOS

ELABORÓ:  
Cód. 1018409047  
Cód. 1030549451

PROFESOR:

ESCALA:  
1:100

FECHA:  
Mayo 31 de 2019

ARCHIVO:

PLANO No.  
**A-03**

DE  
---



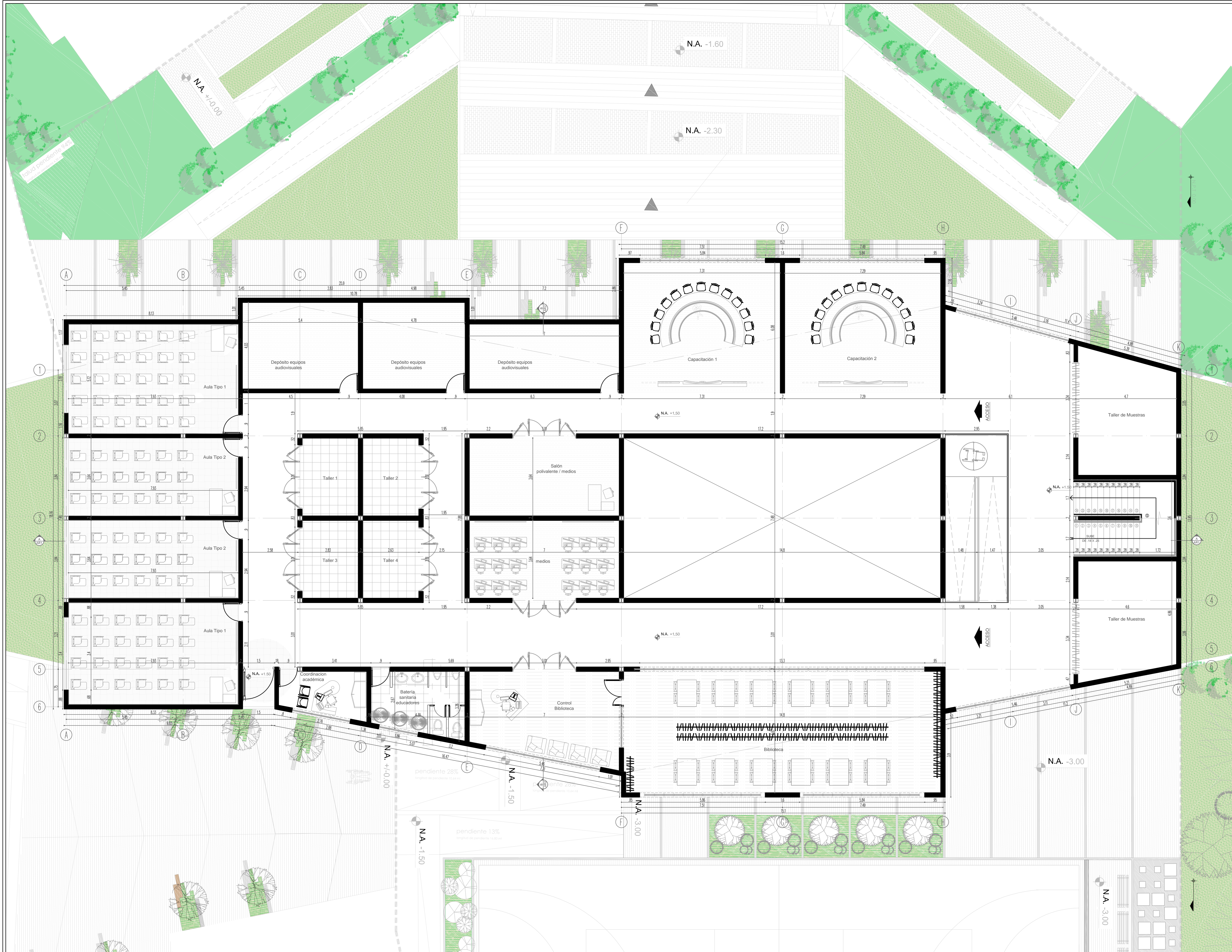

**CUADRO DE ÁREAS MÓDULO DE SERVICIOS PISO 2**

ESPACIO	m <sup>2</sup>	%
SALAS DE CAPACITACIÓN	90.05	22.84%
AULA TIPO 1 (2)	78.33	19.87%
AULA TIPO 2 (2)	59.38	15.06%
TALLERES	46.08	11.69%
SALONES DE MEDIOS	58.28	14.78%
DEPOSITOS	62.13	15.76%
COORDINACIÓN	8.17	2.07%
BAÑOS	12.45	3.16%
BIBLIOTECA	112.47	28.53%
PUNTOS FIJOS	40.52	10.28%
CORREDOR	261.38	66.30%
<b>TOTAL</b>	<b>394.26</b>	<b>100.00%</b>



PROYECTO:  
Tejidos de Percepción  
CENTRO DE ATENCIÓN ESPECIALIZADA PARA JÓVENES  
DE LA PROVINCIA DE ORIENTE

DIRECCIÓN:  
CHOACHÍ - CUNDINAMARCA

PROYECTO:  
PLANTA SEGUNDO PISO MÓDULO SERVICIOS

ELABORÓ:  
Cód. 1018409047  
Cód. 1030549451

PROFESOR:

ESCALA:  
1:100

FECHA:  
Mayo 31 de 2019

ARCHIVO:

PLANO No.  
**A-04**  
DE  
---



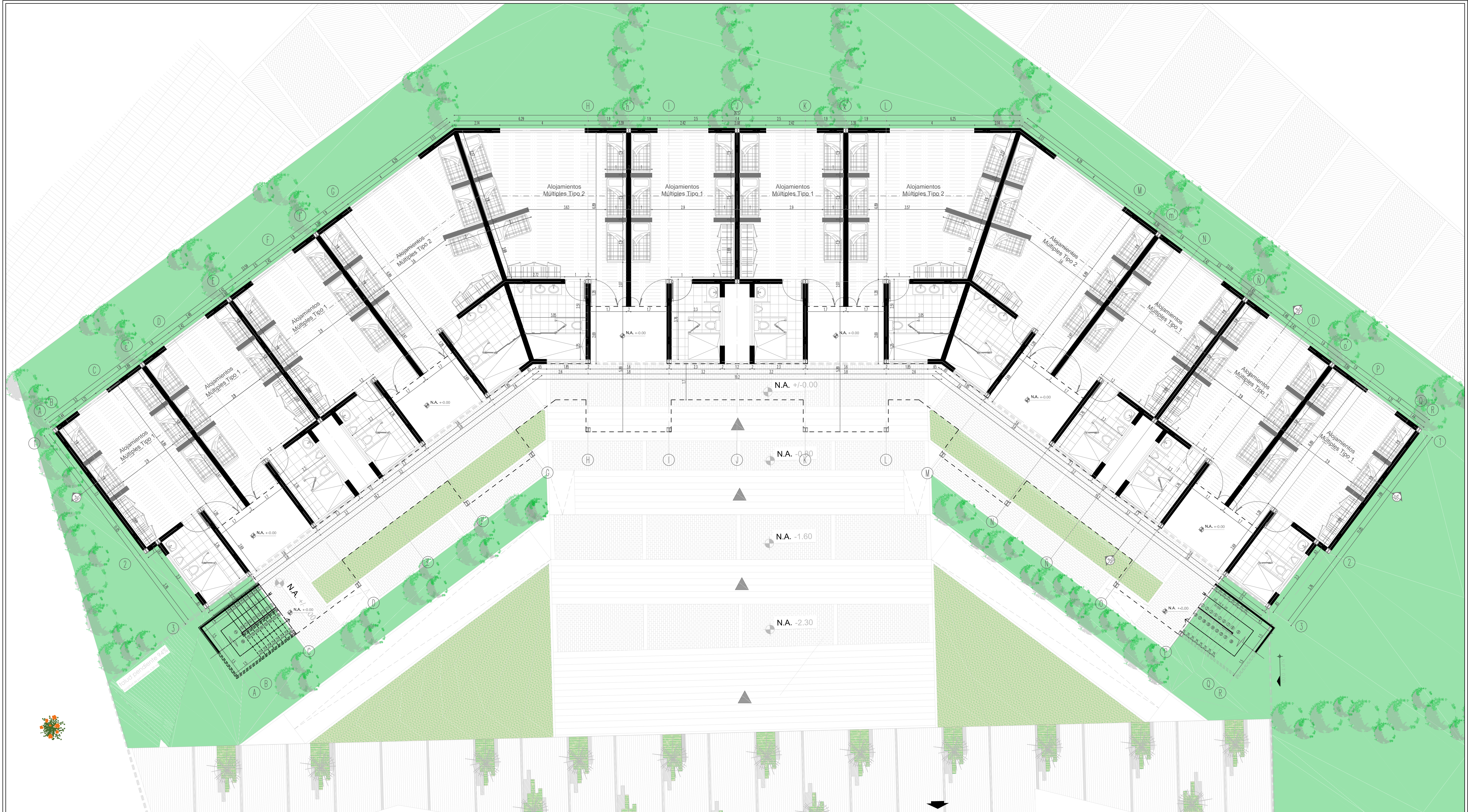

**CUADRO DE ÁREAS MODULO DE ALOJAMIENTOS PISO 1**

ESPACIO	m <sup>2</sup>	%
ALOJAMIENTO TIPO 1	35.94	39.50%
ALOJAMIENTO TIPO 2	35.94	39.50%
BAÑO ALOJAMIENTO TIPO 1	8.19	9.00%
BAÑO ALOJAMIENTO TIPO 2	10.92	12.00%
PUNTOS FIJOS	21.00	23.08%
<b>TOTAL</b>	<b>90.99</b>	<b>100.00%</b>

**CUADRO DE GENERAL ÁREAS MODULO DE SERVICIOS PISO 1**

ESPACIO	m <sup>2</sup>	%
TOTAL ALOJAMIENTOS TIPO 1 (8)	287.53	48.58%
TOTAL ALOJAMIENTOS TIPO 2 (4)	195.16	32.97%
TOTAL BAÑOS ALOJAMIENTOS TIPO 1 (8)	65.54	11.07%
BAÑOS ALOJAMIENTOS TIPO 2 (4)	43.68	7.38%
<b>TOTAL</b>	<b>591.90</b>	<b>100.00%</b>



PROYECTO:  
Tejidos de Percepción  
CENTRO DE ATENCIÓN ESPECIALIZADA PARA JÓVENES  
DE LA PROVINCIA DE ORIENTE

DIRECCIÓN:  
CHOACHÍ - CUNDINAMARCA

PROYECTO:  
PLANTA PRIMER PISO MÓDULO ALOJAMIENTOS

ELABORÓ:  
Cód. 1018409047  
Cód. 1030549451

PROFESOR:

ESCALA:  
1:100

FECHA:  
Mayo 31 de 2019

ARCHIVO:

PLANO No.  
**A-05**  
DE  
---



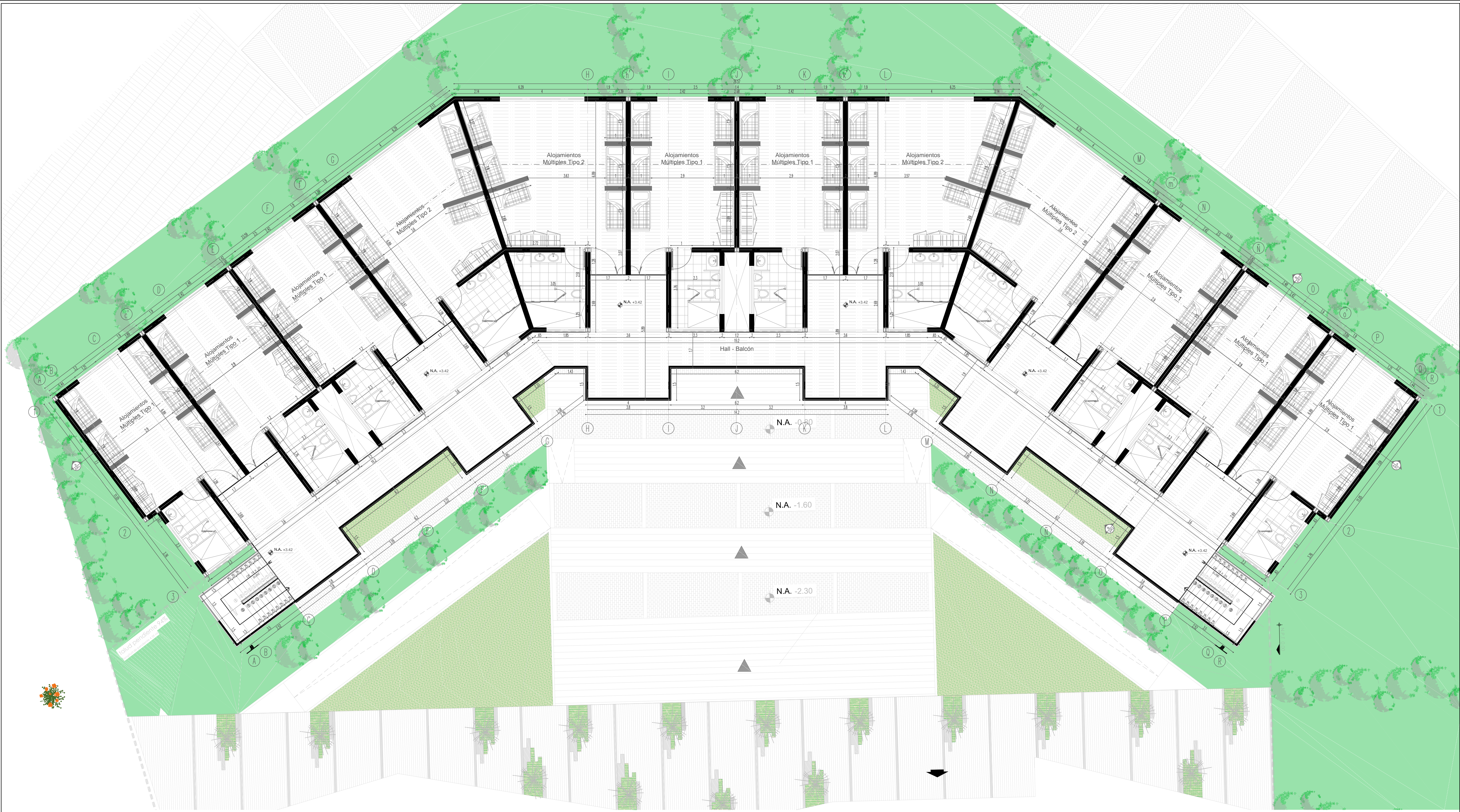

**CUADRO DE ÁREAS MODULO DE ALOJAMIENTOS PISO 2**

ESPACIO	m <sup>2</sup>	%
ALOJAMIENTO TIPO 1	35.94	39.50%
ALOJAMIENTO TIPO 2	35.94	39.50%
BAÑO ALOJAMIENTO TIPO 1	8.19	9.00%
BAÑO ALOJAMIENTO TIPO 2	10.92	12.00%
PUNTOS FIJOS	21.00	23.08%
CORREDOR	189.93	208.73%
<b>TOTAL</b>	<b>90.99</b>	<b>100.00%</b>

**CUADRO DE GENERAL ÁREAS MODULO DE SERVICIOS PISO 2**

ESPACIO	m <sup>2</sup>	%
TOTAL ALOJAMIENTOS TIPO 1 (8)	287.53	48.58%
TOTAL ALOJAMIENTOS TIPO 2 (4)	195.16	32.97%
TOTAL BAÑOS ALOJAMIENTOS TIPO 1 (8)	65.54	11.07%
BAÑOS ALOJAMIENTOS TIPO 2 (4)	43.68	7.38%
<b>TOTAL</b>	<b>591.90</b>	<b>100.00%</b>



PROYECTO:  
Tejidos de Percepción  
CENTRO DE ATENCIÓN ESPECIALIZADA PARA JÓVENES DE LA PROVINCIA DE ORIENTE

DIRECCIÓN:  
CHOACHÍ - CUNDINAMARCA

PROYECTO:  
PLANTA SEGUNDO PISO MÓDULO ALOJAMIENTOS

ELABORÓ:  
Cód. 1018409047  
Cód. 1030549451

PROFESOR:

ESCALA:  
1:100

FECHA:  
Mayo 31 de 2019

ARCHIVO:

PLANO No.  
**A-06**

DE  
---







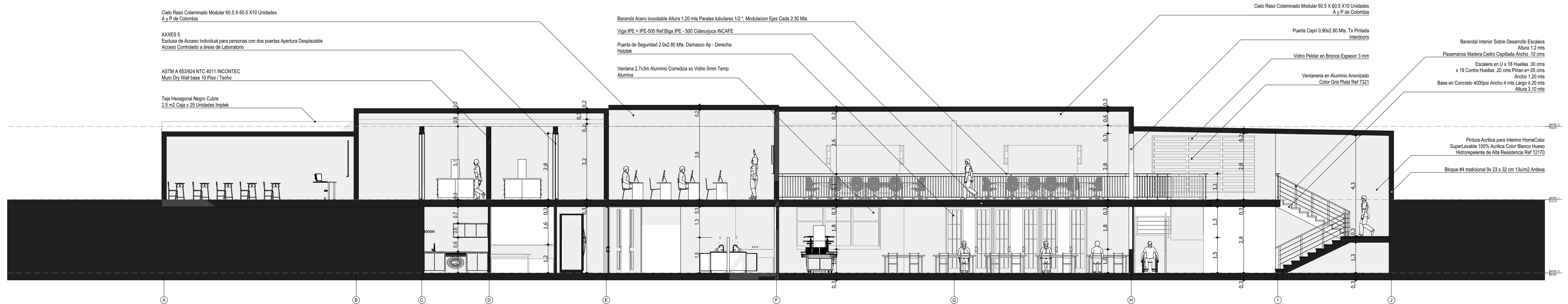

	<b>PROYECTO:</b> Tejidos de Percepción CENTRO DE ATENCIÓN ESPECIALIZADA PARA JÓVENES DE LA PROVINCIA DE ORIENTE	<b>PROYECTO:</b> CORTE MÓDULO SERVICIOS	<b>ELABORÓ:</b> Cód. 1018409047 Cód. 1030549451	<b>PROFESOR:</b>	<b>ESCALA:</b> 1:75	<b>PLANO No.</b> A-08
	<b>DIRECCIÓN:</b> CHOACHÍ - CUNDINAMARCA					<b>FECHA:</b> Mayo 31 de 2019
					<b>ARCHIVO:</b>	



Teja Hexagonal Negro Cobre  
2.5 m2 Caja x 25 Unidades Imptek

Fachada en Mampostería Estructural  
Acabado Piedra Apilada a la Vista 12x12x30  
Ladrillo Estructural para Mampostería Ref 43558

Vidrio Peldar en Bronce Espesor 3 mm

Pintura Acrilica para Fachada HomeColor  
SuperLavable 100% Acrilica Color Blanco  
Hidrorepelente de Alta Resistencia Ref 99335

Vidrio Peldar en Bronce Espesor 3 mm

Ventaneria en Aluminio Anonizado  
Color Gris Plata Ref 7321

Pintura Acrilica para Fachada HomeColor  
SuperLavable 100% Acrilica Color Blanco  
Hidrorepelente de Alta Resistencia Ref 99335

Ventaneria en Aluminio Anonizado  
Color Gris Plata Ref 7321

Puerta de Seguridad 2.00x2.07 Mts.  
Damasco Ap - Derecha Holztek

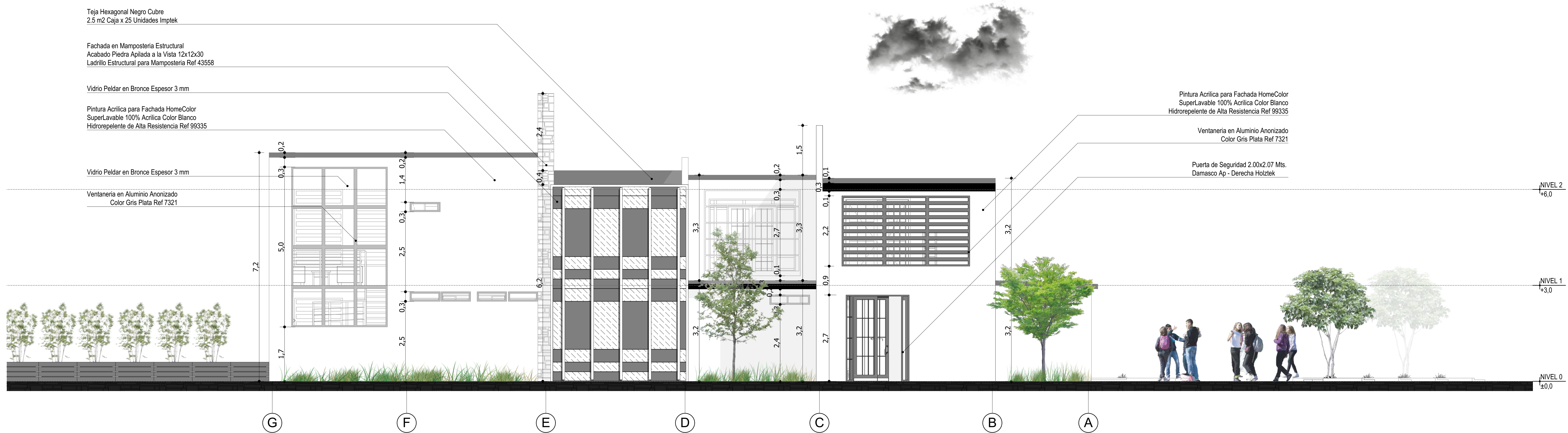

	<b>PROYECTO:</b> Tejidos de Percepción CENTRO DE ATENCIÓN ESPECIALIZADA PARA JÓVENES DE LA PROVINCIA DE ORIENTE	<b>PROYECTO:</b> FACHADA POSTERIOR ADMINISTRACIÓN	<b>ELABORÓ:</b> Cód. 1018409047 Cód. 1030549451	<b>PROFESOR:</b>	<b>ESCALA:</b> 1:50	<b>PLANO No.</b> A-11 <b>DE</b> ---
	<b>DIRECCIÓN:</b> CHOACHÍ - CUNDINAMARCA				<b>FECHA:</b> Mayo 31 de 2019	
					<b>ARCHIVO:</b>	



Puerta Acero - Vidrio Lista 1.30x5.8 cm Blanca - Ap. Derecha  
Termo Puertas

Metal Perforado Puntos Pequeños  
Acabado Piedra Aplada a la Vista 12x12x30  
Ladrillo Estructural para Mamposteria Ref 43558

Ventaneria en Aluminio Anodizado  
Color Gris Plata Ref 7321

Teja Hexagonal Negro Cubre  
2.5 m2 Caja x 25 Unidades Imptek

Pintura Acrilica para Fachada HomeColor  
SuperLavable 100% Acrilica Color Blanco  
Hidrorepelente de Alta Resistencia Ref 99335

Fachada en Mamposteria Estructural  
Acabado Piedra Aplada a la Vista 12x12x30  
Ladrillo Estructural para Mamposteria Ref 43558

Fachada en Mamposteria Estructural  
Acabado Piedra Aplada a la Vista 12x12x30  
Ladrillo Estructural para Mamposteria Ref 43558

Pintura Acrilica para Fachada HomeColor  
SuperLavable 100% Acrilica Color Blanco  
Hidrorepelente de Alta Resistencia Ref 99335

Ventaneria en Aluminio Anodizado  
Color Gris Plata Ref 7321

Teja Hexagonal Negro Cubre  
2.5 m2 Caja x 25 Unidades Imptek

Vidrio Peldar en Bronce Espesor 3 mm

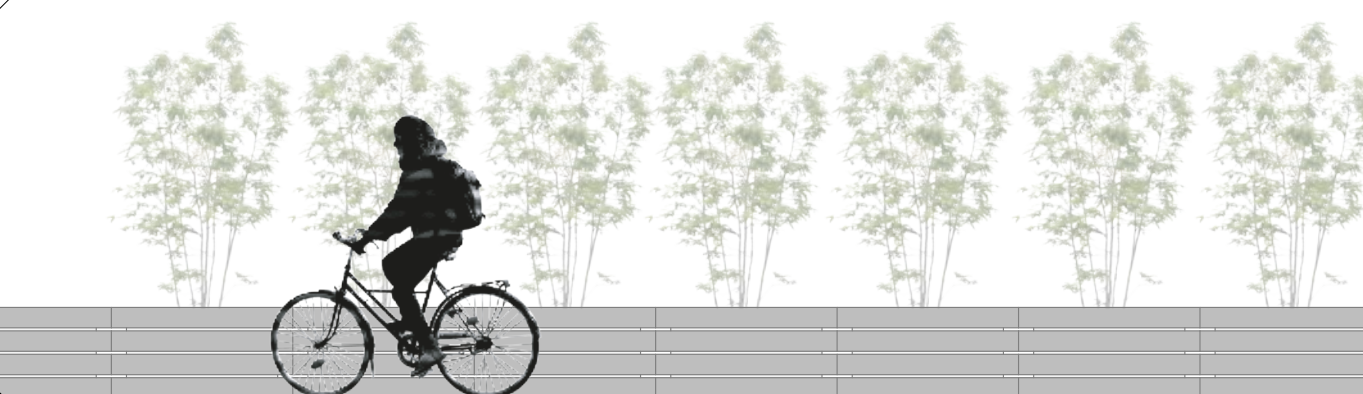

A

B

C

D

E

F

G

NIVEL 2  
+6,0

NIVEL 1  
+3,0

NIVEL 0  
±0,0



PROYECTO:  
Tejidos de Percepción  
CENTRO DE ATENCIÓN ESPECIALIZADA PARA JÓVENES  
DE LA PROVINCIA DE ORIENTE  
DIRECCIÓN:  
CHOACHÍ - CUNDINAMARCA

PROYECTO:  
FACHADA PRINCIPAL ADMINISTRACIÓN

ELABORÓ:  
Cód. 1018409047  
Cód. 1030549451

PROFESOR:

ESCALA:  
1:50  
FECHA:  
Mayo 31 de 2019  
ARCHIVO:

PLANO No.  
A-10  
DE  
---



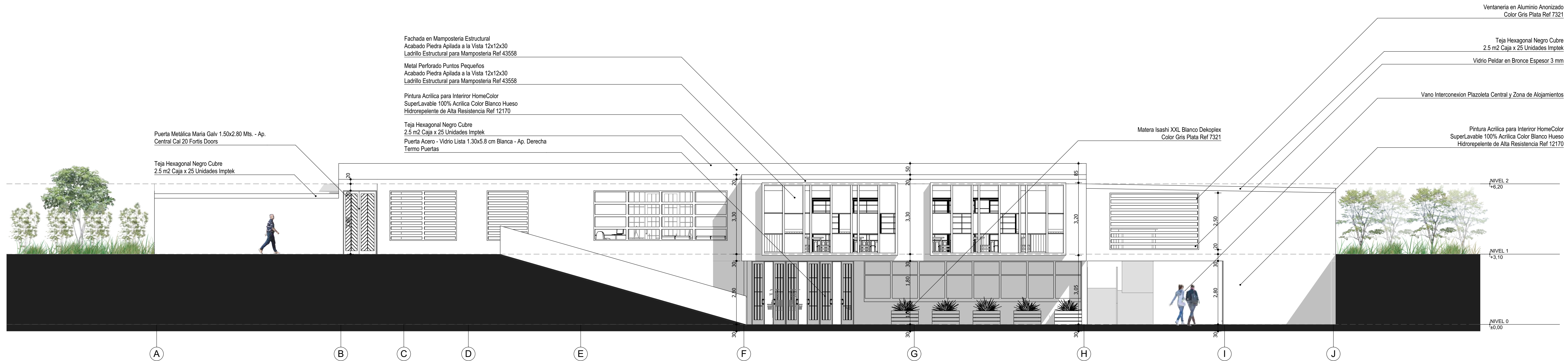

Puerta Metálica Maria Galv 1.50x2.80 Mts. - Ap. Central Cal 20 Fortis Doors

Teja Hexagonal Negro Cubre 2.5 m2 Caja x 25 Unidades Imptek

Fachada en Mampostería Estructural Acabado Piedra Apilada a la Vista 12x12x30 Ladrillo Estructural para Mampostería Ref 43558

Metal Perforado Puntos Pequeños Acabado Piedra Apilada a la Vista 12x12x30 Ladrillo Estructural para Mampostería Ref 43558

Pintura Acrilica para Interior HomeColor SuperLavable 100% Acrilica Color Blanco Hueso Hidrorepelente de Alta Resistencia Ref 12170

Teja Hexagonal Negro Cubre 2.5 m2 Caja x 25 Unidades Imptek

Puerta Acero - Vidrio Lista 1.30x5.8 cm Blanca - Ap. Derecha Termo Puertas

Matera Isashi XXL Blanco Dekoplex Color Gris Plata Ref 7321

Ventaneria en Aluminio Anodizado Color Gris Plata Ref 7321

Teja Hexagonal Negro Cubre 2.5 m2 Caja x 25 Unidades Imptek

Vidrio Peldar en Bronce Espesor 3 mm

Vano Interconexion Plazoleta Central y Zona de Alojamientos

Pintura Acrilica para Interior HomeColor SuperLavable 100% Acrilica Color Blanco Hueso Hidrorepelente de Alta Resistencia Ref 12170

A

B

C

D

E

F

G

H

I

J

NIVEL 2 +6.20

NIVEL 1 +3.10

NIVEL 0 ±0.00



**PROYECTO:**  
Tejidos de Percepción  
CENTRO DE ATENCIÓN ESPECIALIZADA PARA JÓVENES DE LA PROVINCIA DE ORIENTE

**DIRECCIÓN:**  
CHOACHÍ - CUNDINAMARCA

**PROYECTO:**  
FACHADA PRINCIPAL SERVICIOS

**ELABORÓ:**  
Cód. 1018409047  
Cód. 1030549451

**PROFESOR:**

**ESCALA:**  
1:75

**FECHA:**  
Mayo 31 de 2019

**ARCHIVO:**

**PLANO No.**  
A-12

**DE**  
---