

**UNIVERSIDAD**  
**La Gran Colombia**

**PROYECTO:**  
Tejidos de Percepción  
CENTRO DE ATENCIÓN ESPECIALIZADA PARA JÓVENES  
DE LA PROVINCIA DE ORIENTE

**DIRECCIÓN:**  
CHOACHÍ - CUNDINAMARCA

**PROYECTO:**  
IMPLANTACIÓN GENERAL - CONTEXTO

**ELABORÓ:**  
---  
Cód. 1018409047  
---  
Cód. 1030549451

**PROFESOR:**

**ESCALA:**  
1:500

**FECHA:**  
Mayo 31 de 2019

**ARCHIVO:**

**PLANO No.**  
**L-01**

**DE**  
---

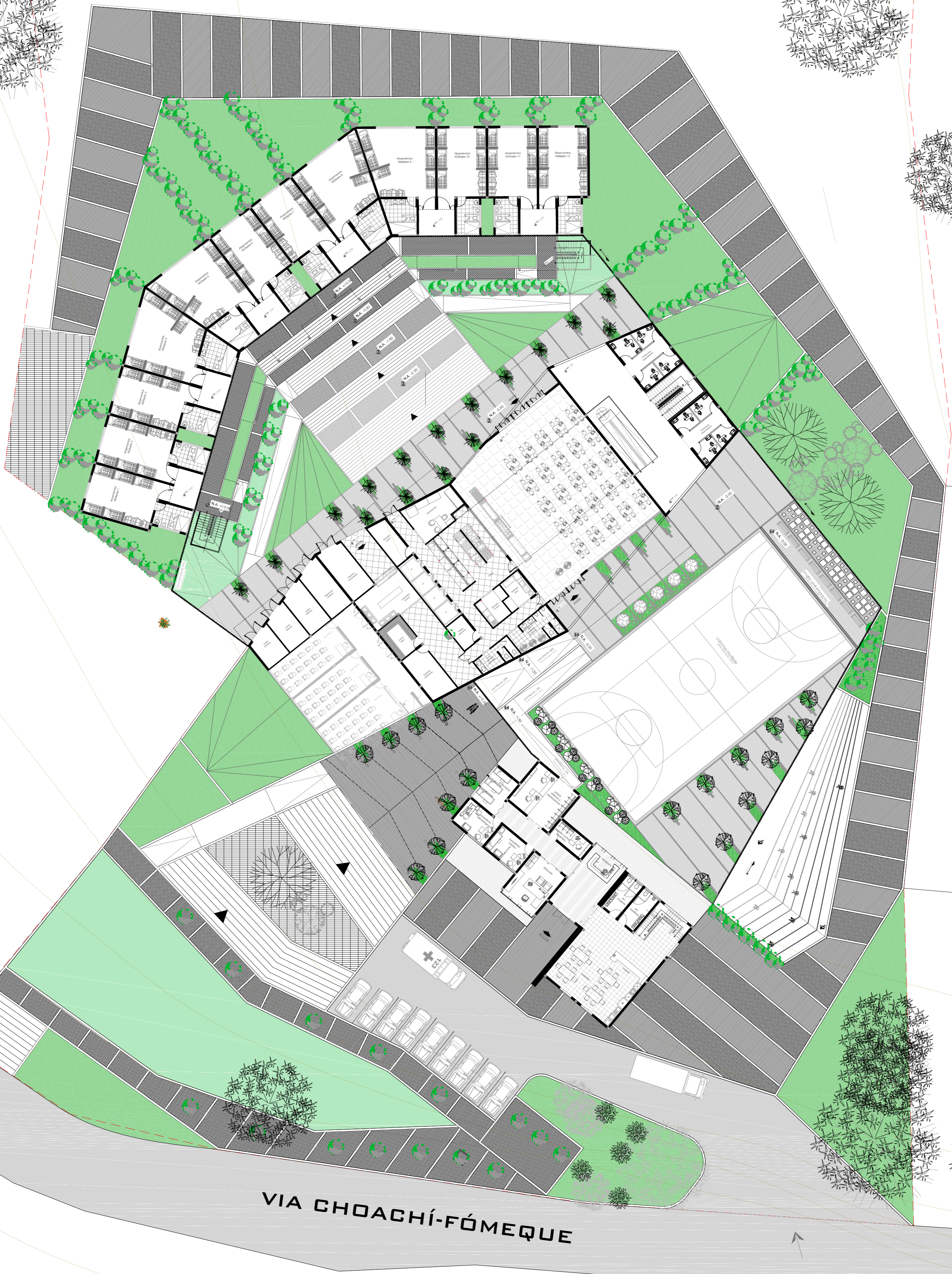
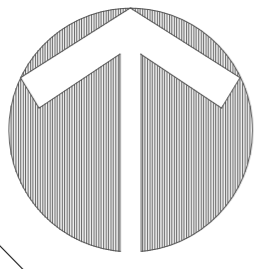

VIA CHOACHÍ-FÓMEQUE



**UNIVERSIDAD**  
**La Gran Colombia**

PROYECTO:  
Tejidos de Percepción  
CENTRO DE ATENCIÓN ESPECIALIZADA PARA JÓVENES  
DE LA PROVINCIA DE ORIENTE

DIRECCIÓN:  
CHOACHÍ - CUNDINAMARCA

PROYECTO:  
IMPLANTACIÓN GENERAL

ELABORÓ:  
Cód. 1018409047  
Cód. 1030549451

PROFESOR:

ESCALA:  
1:250

FECHA:  
Mayo 31 de 2019

ARCHIVO:

PLANO No.

L-02

DE

---

**CUADRO DE ÁREAS GENERAL**

ESPACIO	m <sup>2</sup>	%
AREA CONSTRUIDA PISO 1	1711.45	45.42%
AREA CONSTRUIDA PISO 2	2056.40	54.58%
<b>TOTAL</b>	<b>3767.85</b>	<b>100.00%</b>

AREA DE LOTE	11913.86
AREA LIBRE	1.020.286
AREA TOTAL DE INTERVENCIÓN	8996.34

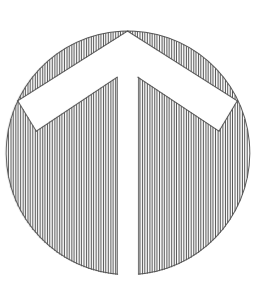

**4. MÓDULO DE ALOJAMIENTOS**  
Area total = 1551.88 m<sup>2</sup>

**5. MÓDULO RECREACIÓN**  
Area total = 443.17 m<sup>2</sup>

**2. MÓDULO SERVICIOS**  
**3. MÓDULO EDUCACIÓN**  
Area total = 1756.55 m<sup>2</sup>

**1. MÓDULO ADMINISTRACIÓN**  
Area total = 459.48 m<sup>2</sup>



**VIA CHOACHÍ-FÓMEQUE**



**UNIVERSIDAD**  
**La Gran Colombia**

PROYECTO:  
Tejidos de Percepción  
CENTRO DE ATENCIÓN ESPECIALIZADA PARA JÓVENES  
DE LA PROVINCIA DE ORIENTE  
  
DIRECCIÓN:  
CHOACHÍ - CUNDINAMARCA

PROYECTO:  
LOCALIZACIÓN POR MÓDULOS

ELABORÓ:  
Cód. 1018409047  
Cód. 1030549451

PROFESOR:

ESCALA:  
1:250

FECHA:  
Mayo 31 de 2019

ARCHIVO:

PLANO No.

**L-03**

DE

---