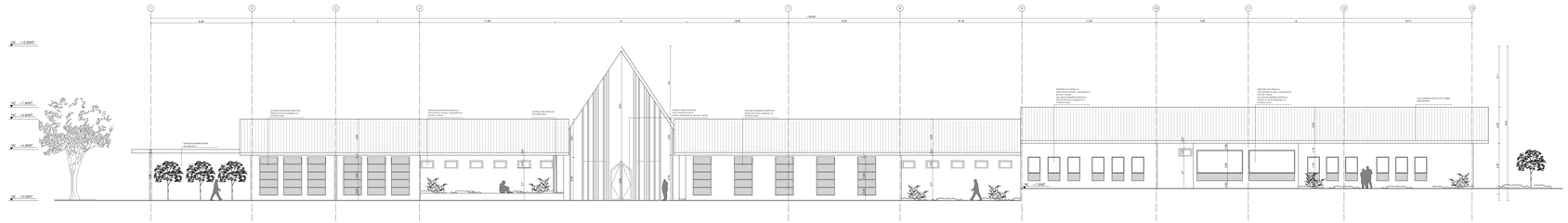

A FACHADA OCCIDENTAL BLOQUE PRINCIPAL
ESC: 1:100

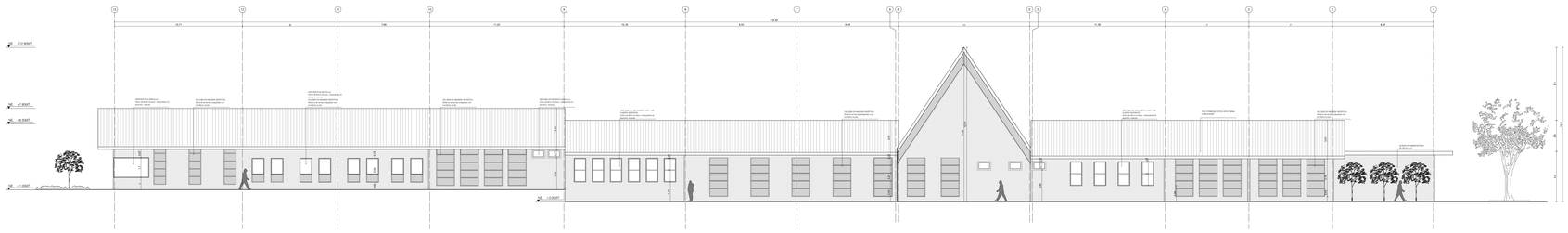

A FACHADA ORIENTAL BLOQUE PRINCIPAL
ESC: 1:100

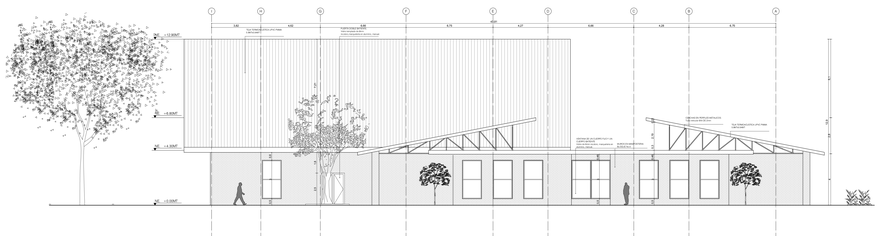

A FACHADA NORTE BLOQUE PRINCIPAL
ESC: 1:100

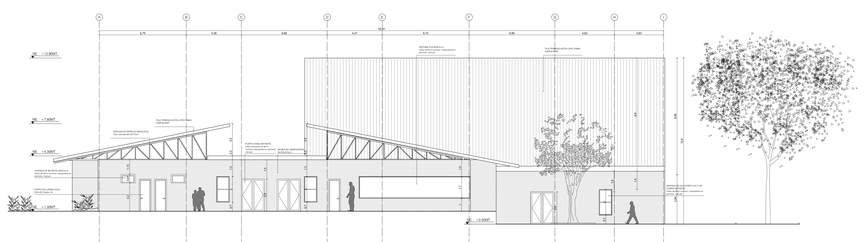

A FACHADA SUR BLOQUE PRINCIPAL
ESC: 1:100

	A-009	
LÍNEA	CÓDIGO	REVISIÓN

UNIVERSIDAD La Gran Colombia
Fundada en 1882

PROYECTO

SIMBIOSIS SOCIAL:
ESPACIOS PARA LA
RESOCIALIZACIÓN MASCULINA EN
UN CENTRO PENITENCIARIO DE
MINIMA SEGURIDAD PARA EL
SUROCCIDENTE DE COLOMBIA

CONVENCIONES:

Indicador del norte

01 / 10.00 Indicador de corte

ELABORACIÓN:

C.C 1.073.248.701
C.C 1.022.415.970

CONTIENE

Bloque principal fachada occidental
Bloque principal fachada oriental
Bloque principal fachada norte
Bloque principal fachada sur

OBSERVACIONES

LOCALIZACION:
VÍA TELLO-NEIVA

ESCALA: INDICADA	FECHA: 31. 05. 19
REVISIÓN:	PLANO Nº: A-009
POSIBLEMENTE: DIA / MES / AÑO	