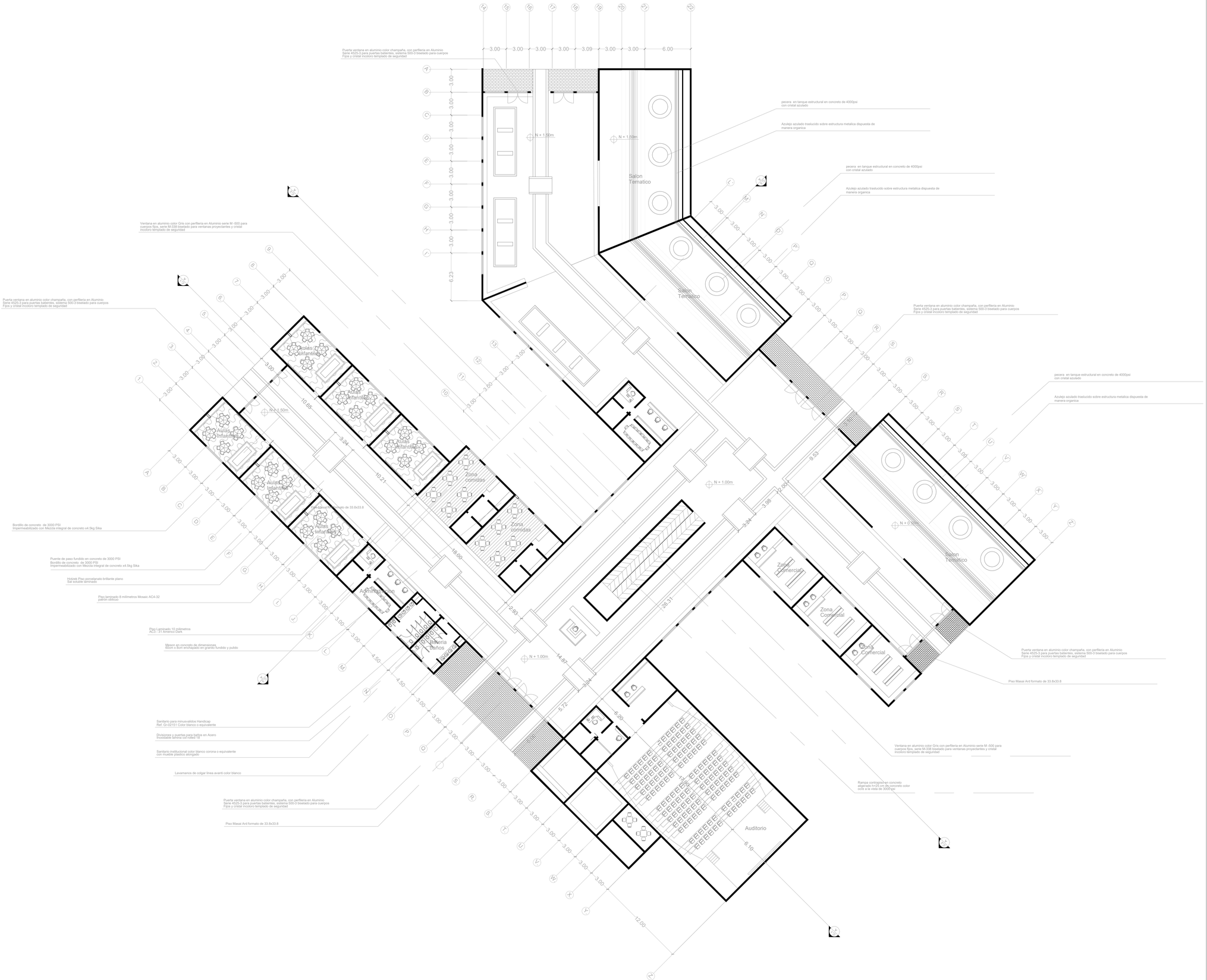

UNIVERSIDAD La Gran Colombia
Facultad de Arquitectura

PROYECTO:

ESPACIOS VITALES
MUSEO Y PARQUE
PEDAGOGICO DEL AGUA DEL
MUNICIPIO DE YOPAL

LOCALIZACION:

VIA SIRIBANA
MUNICIPIO DE YOPAL

ESTUDIANTE::

1073240600

CONTIENE:

PLANTA DE PRIMER PISO

ESCALA:

1:200

FECHA:

4 DE JUNIO DE 2019

MATERIA:

PROYECTO ÉNFASIS DE GRADO

OBSERVACIONES: