

CONVENCIONES

PROYECTO	CONSTRUIDO	REDES CONSTRUIDO	RED A RETIRAR
RESIDUAL	RESIDUAL	RESIDUAL	RESIDUAL
LLUVIAS	LLUVIAS	LLUVIAS	LLUVIAS
COMBINADO	COMBINADO	COMBINADO	COMBINADO
LIMITE DEL BARRIO	LIMITE OTROS PROYECTOS	LIMITE DEL PROYECTO	DOMICILIARIA
SUMINERO EXISTENTE	SUMINERO PROYECTADO	SUMINERO A RETIRAR	POZO EXISTENTE
			POZO PROYECTADO

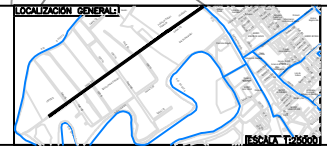

Piezas de empuje topográfico
BOGOTÁ 10
Cota: 2525.27
ESTE= 101886.70
NORTE= 107865.29
Coordenadas medicadas
ESTE= 104162.00
NORTE= 110327.00
PLANCHA H4

MODIFICACIONES			
FECHA	MODIFICACION	NOMBRE ING. RESPONSABLE	FIRMA

PLANO REDES DE ALCANTARILLADO PLUVIAL EXISTENTE

DISEÑO DE PONDAJE PARA ALCANTARILLADO PLUVIAL EXISTENTE DEL BARRIO EL RECCO DE FONTEBON (BOGOTÁ) MEDIANTE SISTEMAS URBANOS DE DRENAJE SOSTENIBLE POR DEPÓSITOS DE RETENCIÓN (SUDS)
Localidad: FONTEBON

Contiene :
REDES DE ALCANTARILLADO PLUVIAL EXISTENTE

ESCALA: 1:500

NOMBRE DEL ARCHIVO: PLANOS REDES.dwg

PROYECTO N° :
FECHA: 10-05-2016
PLANO No. 1 DE 5

DIPLOMA CON PLANO DE
EMPUJE CON PLANO DE

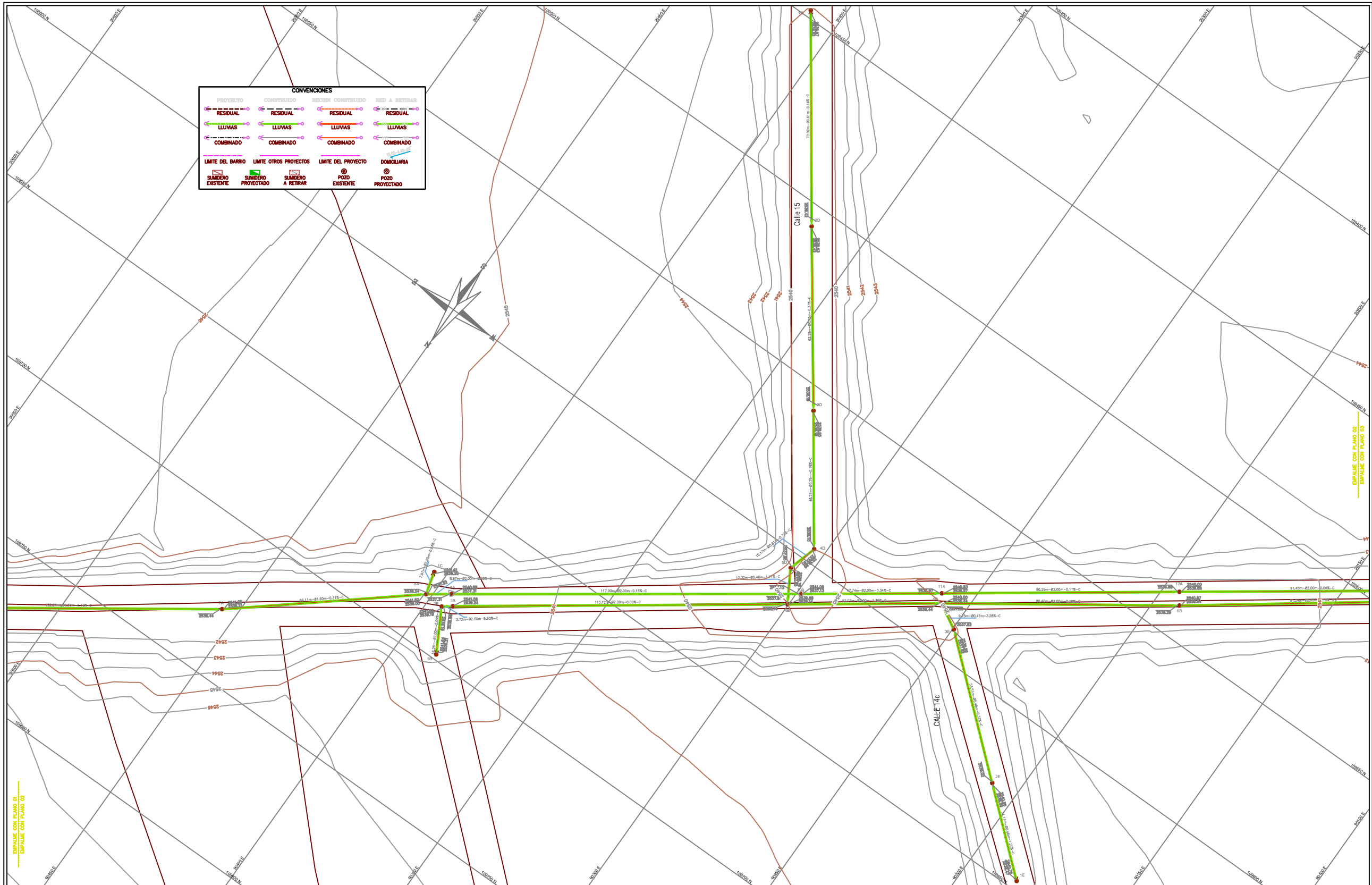

CONVENCIONES

PROYECTO	CONSTRUIDO	SECCION CONSTRUIDA	RED A RETIRAR
RESIDUAL	RESIDUAL	RESIDUAL	RESIDUAL
LLUVIAS	LLUVIAS	LLUVIAS	LLUVIAS
COMBINADO	COMBINADO	COMBINADO	COMBINADO
LIMITE DEL BARRIO	LIMITE OTROS PROYECTOS	LIMITE DEL PROYECTO	DOMICILIARIA
SANEAMIENTO EXISTENTE	SANEAMIENTO PROYECTADO	SANEAMIENTO A RETIRAR	POZO EXISTENTE
			POZO PROYECTADO



Piezas de empuje topográfico
BOGOTÁ 10
Cota: 2525.27
ESTE= 101886.70
NORTE= 107865.29
Coordenadas métricas
ESTE= 104162.00
NORTE= 110327.00
PLANCHA
H4

MODIFICACIONES			
FECHA	MODIFICACION	NOMBRE ING. RESPONSABLE	FIRMA

PLANO REDES DE ALCANTARILLADO PLUVIAL EXISTENTE

DISEÑO DE PONDAJE PARA ALCANTARILLADO PLUVIAL EXISTENTE DEL BARRIO EL RECORD DE FONTIBON (BOGOTÁ) MEDIANTE SISTEMAS URBANOS DE DRENAJE SOSTENIBLE POR DEPÓSITOS DE RETENCIÓN (SUDS)
Localidad: FONTIBON

Contiene :
REDES DE ALCANTARILLADO PLUVIAL EXISTENTE

ESCALA: 1:500

NOMBRE DEL ARCHIVO: PLANOS REDES.dwg

PROYECTO N° :
FECHA: 10-05-2016
PLANO No. 2 DE 5

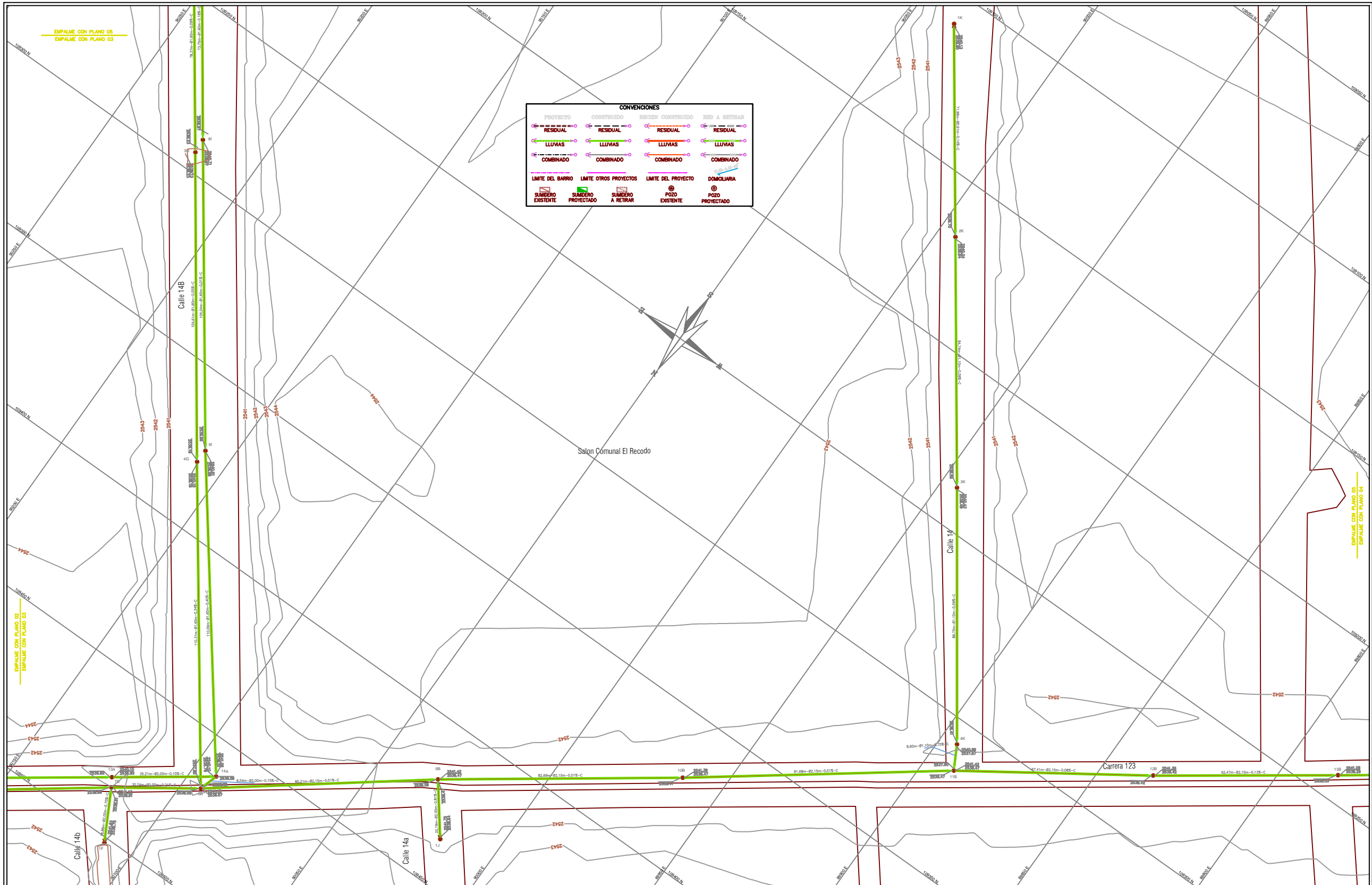

CONVENCIONES

PROYECTO	CONSTRUIDO	SECCION CONSTRUIDA	RED A RETIRAR
RESIDUAL	RESIDUAL	RESIDUAL	RESIDUAL
LLUVIAS	LLUVIAS	LLUVIAS	LLUVIAS
COMBINADO	COMBINADO	COMBINADO	COMBINADO
LIMITE DEL BARRIO	LIMITE OTROS PROYECTOS	LIMITE DEL PROYECTO	DOMOLIANA
SANIZERO EXISTENTE	SANIZERO PROYECTADO	SANIZERO A RETIRAR	POZO EXISTENTE
			POZO PROYECTADO



Piezas de empuje topográfico
BOGOTÁ, 10
Cotiz: 2505.27
ESTE= 101886.70
NORTE= 107865.29
Coordenadas métricas
ESTE= 104162.00
NORTE= 110327.00
PLANCHA 14

MODIFICACIONES			
FECHA	MODIFICACION	NOMBRE ING. RESPONSABLE	FIRMA

PLANO REDES DE ALCANTARILLADO PLUVIAL EXISTENTE

DISEÑO DE PONDALJE PARA ALCANTARILLADO PLUVIAL EXISTENTE DEL BARRIO EL RECODO DE FONTIBON (BOGOTÁ) MEDIANTE SISTEMAS URBANOS DE DRENALJE SOSTENIBLE POR DEPÓSITOS DE RETENCIÓN (RUDS)
Localidad: FONTIBON

Contiene :
REDES DE ALCANTARILLADO PLUVIAL EXISTENTE

ESCALA: 1:500

NOMBRE DEL ARCHIVO: PLANOS REDES.dwg

PROYECTO N° :
FECHA: 10-05-2016
PLANO No. 3 DE 5

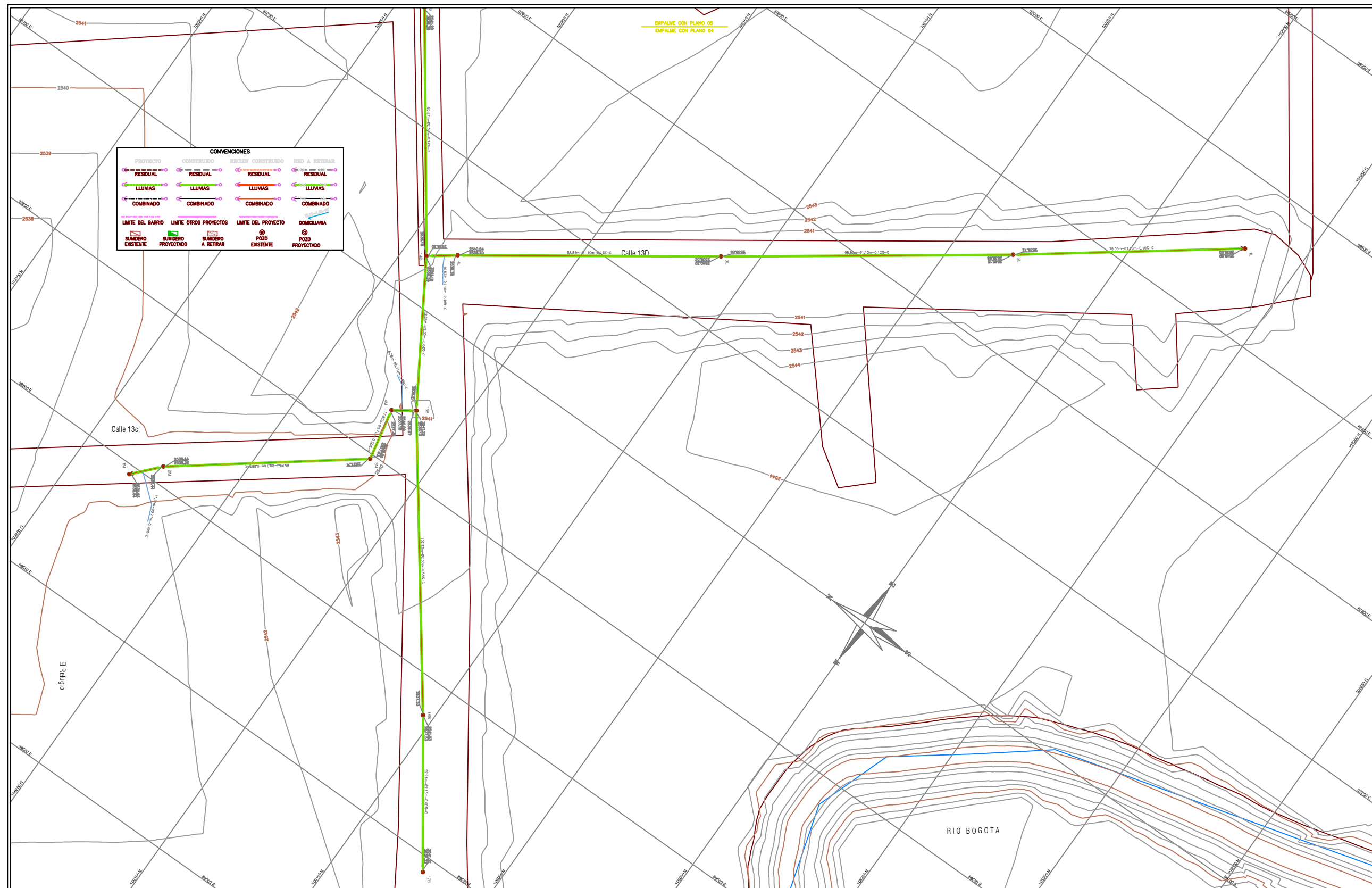

CONVENCIONES

PROYECTO RESIDUAL	CONSTRUIDO RESIDUAL	SECCION CONSTRUIDA RESIDUAL	RED A RETIRAR RESIDUAL
PROYECTO LLLUMAS	CONSTRUIDO LLLUMAS	SECCION CONSTRUIDA LLLUMAS	RED A RETIRAR LLLUMAS
PROYECTO COMBINADO	CONSTRUIDO COMBINADO	SECCION CONSTRUIDA COMBINADO	RED A RETIRAR COMBINADO
LIMITE DEL BARRIO	LIMITE OTROS PROYECTOS	LIMITE DEL PROYECTO	DOMICILIARIA
SUMIDERO EXISTENTE	SUMIDERO PROYECTADO	SUMIDERO A RETIRAR	POZO EXISTENTE
			POZO PROYECTADO

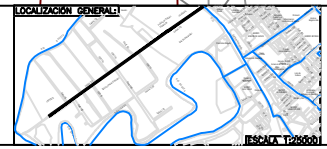

Piezas de empuje topográfico
BOGOTA 10
Cotac: 2525.27
ESTE= 101886.70
NORTE= 107865.29
Coordenadas medicas
ESTE= 104162.00
NORTE= 110327.00
PLANCHA 14

MODIFICACIONES			
FECHA	MODIFICACION	NOMBRE ING. RESPONSABLE	FIRMA

PLANO REDES DE ALCANTARILLADO PLUVIAL EXISTENTE

DISEÑO DE PONDALJE PARA ALCANTARILLADO PLUVIAL EXISTENTE DEL BARRIO EL RECCO DE FONTIBON (BOGOTA) MEDIANTE SISTEMAS URBANOS DE DRENAJE SOSTENIBLE POR DEPÓSITOS DE RETENCIÓN (SUDS)
Localidad: FONTIBON

Contiene :
REDES DE ALCANTARILLADO PLUVIAL EXISTENTE

ESCALA: 1:500

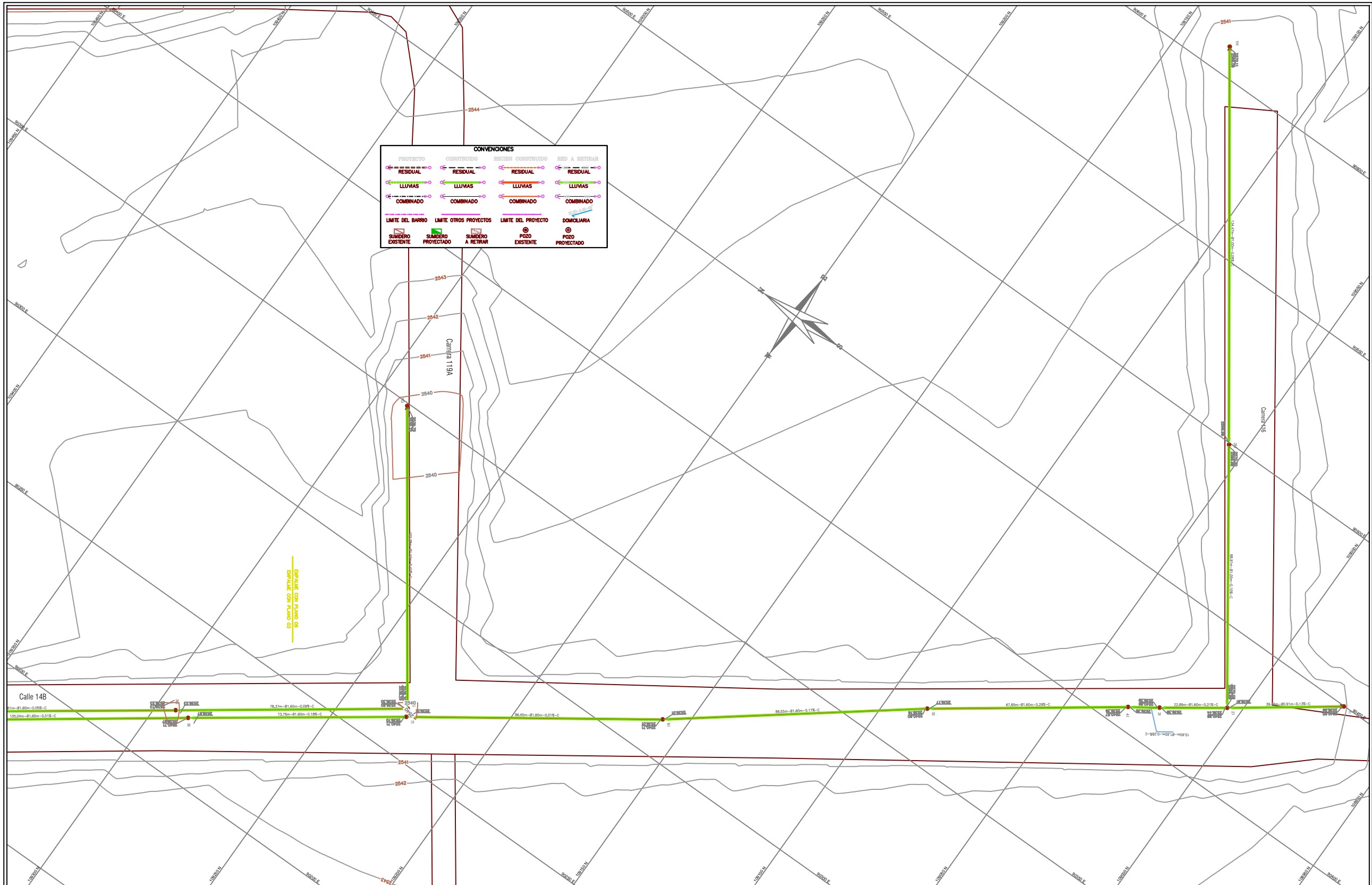

NOMBRE DEL ARCHIVO: PLANOS REDES.dwg

PROYECTO N° :
FECHA: 10-05-2016
PLANO No. 4 DE 5



CONVENCIONES

PROYECTO	CONSTRUIDO	SECCION CONSTRUIDO	RED A RETIRAR
RESIDUAL	RESIDUAL	RESIDUAL	RESIDUAL
LLUVIAS	LLUVIAS	LLUVIAS	LLUVIAS
COMBINADO	COMBINADO	COMBINADO	COMBINADO
LIMITE DEL BARRIO	LIMITE OTROS PROYECTOS	LIMITE DEL PROYECTO	DOMICILIARIA
SUMIDERO EXISTENTE	SUMIDERO PROYECTADO	SUMIDERO A RETIRAR	POZO EXISTENTE
			POZO PROYECTADO

		Piezas de obra topográfica BOGOTÁ 10 Colec: 2525.27 ESTE= 101886.70 NORTE= 107865.29 Coordenadas métricas ESTE= 104162.00 NORTE= 110327.00 PLANCHA 14	MODIFICACIONES		DISEÑO DE PONDAL PARA ALCANTARILLADO PLUVIAL EXISTENTE DEL BARRIO EL RECCO DE FONTIBÓN (BOGOTÁ) MEDIANTE SISTEMAS URBANOS DE DRENAJE SOSTENIBLE POR DEPÓSITOS DE RETENCIÓN (RUDS) Localidad: FONTIBÓN	PROYECTO N° :
			FECHA	MODIFICACION		NOMBRE ING. RESPONSABLE
PLANO REDES DE ALCANTARILLADO PLUVIAL EXISTENTE				ESCALA: 1:500	NOMBRE DEL ARCHIVO: PLANOS REDES.dwg	PLANO No. 5 DE 5