



**IMAGEN 1**

Se observa la parte delantera del vehículo en el lugar de los hechos como evidencia No. 1



**IMAGEN 2**

Se observa la parte trasera del vehículo Mazda 2 en el lugar de los hechos como evidencia No. 1



**IMAGEN 3**

Se observa la parte trasera del vehículo con las puertas abiertas como evidencia No. 1



**IMAGEN 4**

Se observa el baúl donde se encontró la víctima amordazada y con una cinta en su boca como evidencia No. 2



**IMAGEN 5**

Se observa Arma de fuego Cassidy, calibre 32 largo, con capacidad de 6 cartuchos, sin grabado.



**IMAGEN 6**

Se observa arma de fuego tipo revolver marca Cassidy, calibre 32 largo, sin grabado, evidencia No.3



IMAGEN 7

Arma de fuego Martial, calibre 38 Especial, con grabado numero 1357853



IMAGEN 8

Arma de fuego Martial, calibre 38 Especial, con grabado numero 1357853 se registra como evidencia N. 4



IMAGEN 9

Se encuentra lazo o cuerda y se registra como evidencia No. 5



IMAGEN 10

Se encuentra cinta de color amarillo en la guantera y se registra como evidencia No. 6



IMAGEN 11

Se encuentra en la parte de atrás del vehículo palo y se registra como evidencia No. 7



IMAGEN 12

Se encuentran huellas latentes en la puerta del baúl del vehículo y se registra como evidencia No. 8



IMAGEN 13

Huellas latentes en la puerta del baúl del vehículo y se registra como evidencia No. 8



IMAGEN 14

Se observa el vehículo en el lugar de los hechos fijando la dirección correspondiente

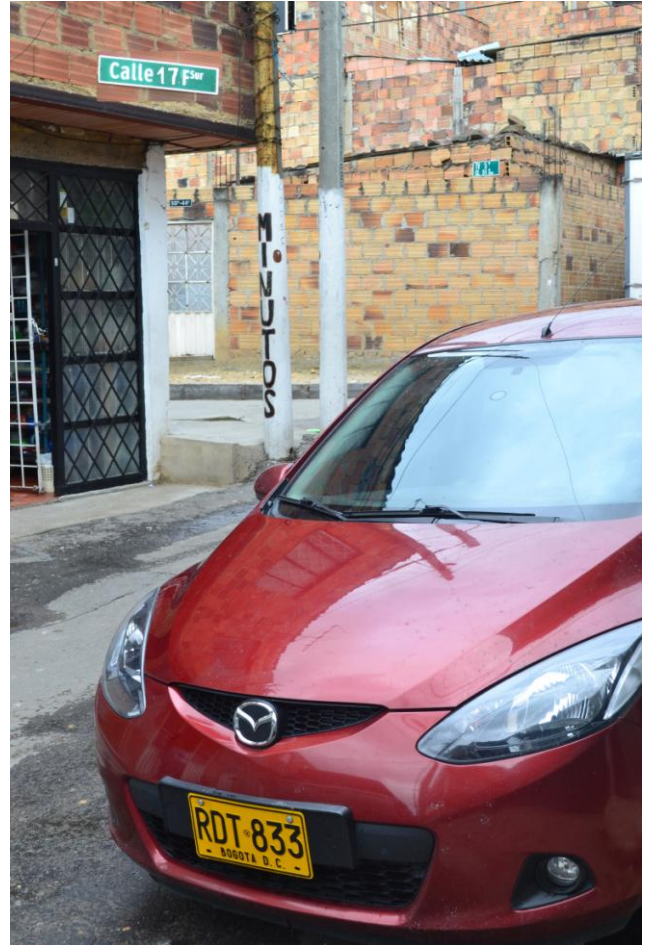

IMAGEN 15

Se observa la sabana de evidencias físicas y elementos materiales probatorio hallados, recolectados y embalados en el lugar de los hechos



IMAGEN 16

Se observa la evidencia de Arma de fuego Cassidy, calibre 32 largo, con capacidad de 6 cartuchos, sin grabado recolectada y embalada en el lugar de los hechos con su respectivo rotulo.



IMAGEN 17

Se observa la evidencia de Arma de fuego Martial, calibre 38 Especial, con grabado número 123456 recolectada y embalada en el lugar de los hechos con su respectivo rotulo.



IMAGEN 18

Se observa la evidencia en donde está el palo rustico recolectado y embalado en el lugar de los hechos con su respectivo rotulo.



IMAGEN 19

Se observa la evidencia en donde la cinta hallada en la guantera del vehículo recolectada y embalada en el lugar de los hechos con su respectivo rotulo.

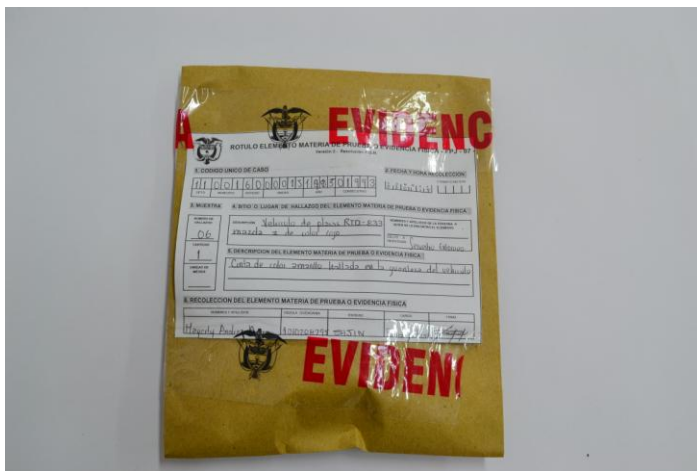

IMAGEN 20

Se observa la evidencia en donde están las huellas latentes halladas en el baúl del vehículo recolectadas y embaladas en el lugar de los hechos con su respectivo rotulo.

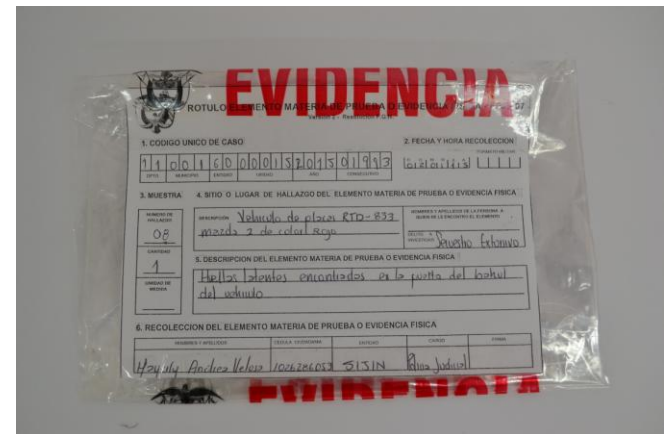

IMAGEN 21

Se observa la evidencia en donde esta celular Nokia hallado en el vehículo recolectado y embalado en el lugar de los hechos con su respectivo rotulo.



IMAGEN 22

Se observa la evidencia en donde esta laso con el que se encontraba atada la víctima, recolectado y embalado en el lugar de los hechos con su respectivo rotulo.

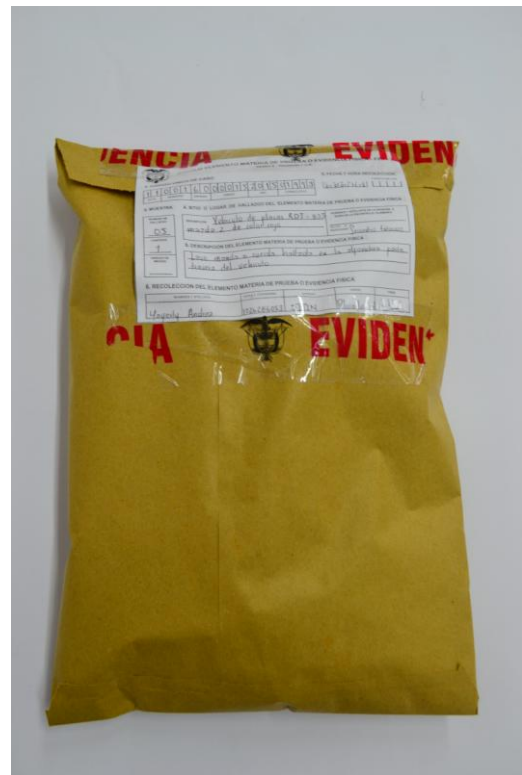
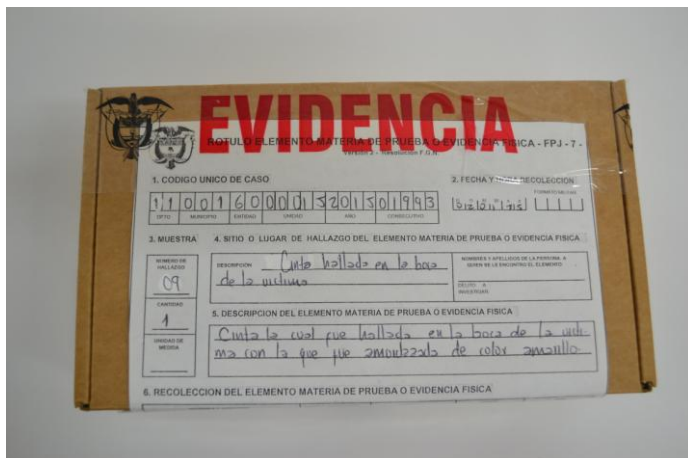

IMAGEN 23

Se observa la evidencia en donde esta cinta con la que estaba amordazada la víctima, recolectada y embalada en el lugar de los hechos con su respectivo rotulo.