

										Número único de Noticia Criminal																				
										1	1	0	0	1	6	0	0	0	0	0	0	2	0	1	8	0	0	0	1	2
Entidad	Radicado Interno									Departamento	Municipio	Entidad	Unidad Receptora				Año			Consecutivo										

	INFORME INVESTIGADOR DE CAMPO – FPJ - 11									
Este informe será rendido por la Policía Judicial										
Departamento	CUNDINAMARCA	Municipio	BOGOTÁ	Fecha	10/01/2018	Hora	1	5	3	0

1. DESTINO DEL INFORME										
FISCAL SECCIONAL DE TURNO URI										

Conforme a lo establecido en la normatividad vigente que aplique, me permito rendir el siguiente informe.

2. OBJETIVO DE LA DILIGENCIA										
<ul style="list-style-type: none"> REALIZAR FIJACIÓN FOTOGRÁFICA DE LA INSPECCIÓN TÉCNICA CADÁVER EN LA CALLE 58 SUR 95-30 BARRIO SANTA FE DE BOSA. 										

3. DIRECCIÓN DONDE SE REALIZA LA ACTUACIÓN										
Zona: Urbana <input checked="" type="checkbox"/> Rural <input type="checkbox"/>					Nombre o número de comuna / localidad: BOSA / 7					
Barrio / Vereda: SANTA FE					Otros: _____					
Dirección: CALLE 58 SUR 95-30										
Características: APARTAMENTO										

4. ACTUACIONES REALIZADAS										
<ul style="list-style-type: none"> REALIZAR FIJACIÓN FOTOGRÁFICA DE LA INSPECCIÓN TÉCNICA CADÁVER EN LA CALLE 58 SUR 95-30 BARRIO SANTA FE DE BOSA, LAS CUALES QUEDAN GUARDADAS EN EL ARCHIVO DE LA URI. 										

Ampliar el cuadro de acuerdo a la cantidad de información plasmada.

5. TOMA DE MUESTRAS										
No. de EMP y EF	Sitio de recolección				Descripción de EMP y EF					
05	ZONA NUMERO 3 HABITACIÓN NUMERO 2 EN EL PISO				(01)HISOPO DEL CUAL SE TOMA MUESTRA DE LA HUELLA DE COLOR ROJIZO AL PARECER SANGRE QUE SE ENCONTRABA EN EL PISO DE LA HABITACIÓN 2 ZONA 3 DEL INMUEBLE.					

En el evento de existir más registros se debe reproducir la tabla tantas veces sea necesario.

6. DESCRIPCIÓN CLARA Y PRECISA DE LA FORMA TÉCNICA E INSTRUMENTOS UTILIZADOS										
<ul style="list-style-type: none"> PROCESAMIENTO Y/O DIGITALIZACIÓN DE IMÁGENES. ARCHIVO JPG (.JPG) PROCESOS PARA LA CAPTURA DE IMÁGENES A PARTIR DE VIDEOS EN SUS DIFERENTES FORMATOS, DE FOTOGRAFÍAS, NEGATIVOS, ETC, CON EL FIN DE GARANTIZAR LA FIDELIDAD DE LAS IMÁGENES OBTENIDAS Y PROCESADAS A TRAVÉS DE PROGRAMAS DE EDICIÓN DE VIDEO E IMAGEN. CÁMARA FOTOGRÁFICA CELULAR MARCA SAMSUNG MODELO J5 00M/DS DE CÁMARA 13MPX AF, FLASH INCORPORADO. LOS EQUIPOS UTILIZADOS SE ENCUENTRAN EN BUEN ESTADO DE FUNCIONAMIENTO AL MOMENTO DE SER UTILIZADOS. DURANTE LA DILIGENCIA FUERON TOMADAS (35) FOTOGRAFÍAS DE LAS CUALES SE UTILIZARON (39) PARA REALIZAR EL PRESENTE ÁLBUM, POR CONSIDERARLAS LAS MAS REPRESENTATIVAS. TODAS LAS IMÁGENES ORIGINALES SE ENCUENTRAN ALMACENADAS BAJO CADENA DE CUSTODIA EN EL GABINETE DE FOTOGRAFÍA DEL CTI BOGOTÁ. 										

Ampliar el cuadro de acuerdo a la cantidad de información plasmada.

7. RESULTADOS DE LA ACTIVIDAD INVESTIGATIVA (descripción clara y precisa de los resultados)										
SE REALIZO LA EFECTIVA FIJACIÓN FOTOGRÁFICA DE LA INSPECCIÓN TÉCNICA A CADÁVER EN LA CALLE 58 SUR 95-30 BARRIO SANTA FE DE BOSA										



IMAGEN No.01. :PANORÁMICA: CARACTERÍSTICAS DEL LUGAR DE LOS HECHOS, EL CUAL CORRESPONDE A LA CALLE 58 SUR 95-30 BARRIO SANTA FE DE BOSA , ZONA RESIDENCIAL, SE OBSERVA LA PUERTA ABIERTA, DEBIDAMENTE ACORDONADO Y PROTEGIDO CON CINTA PLÁSTICA.

IMAGEN No 02: PRIMER PLANO: SE OBSERVA LA NOMENCLATURA O DIRECCIÓN DEL LUGAR DE LOS HECHOS.



IMAGEN No.03. :PLANO GENERAL: SE OBSERVA EL INTERIOR DEL INMUEBLE, SALA COMEDOR ZONA NUMERO 1

IMAGEN No.04. : PLANO GENERAL: SE OBSERVA EL INTERIOR DEL INMUEBLE, PASILLO DEL MISMO.



IMAGEN No.05. : PLANO GENERAL: INTERIOR DEL INMUEBLE, COCINA Y SECTOR DE LAVADO ZONA NUMERO 2.

IMAGEN No.06. : PLANO GENERAL: INTERIOR DEL INMUEBLE, HABITACIÓN NUMERO 2 ZONA NUMERO 3, ÁREA CONCENTRADA DE LOS HECHOS DEBIDAMENTE PROTEGIDO.



IMAGEN No.07. : PLANO GENERAL: SE DETALLA EL LUGAR DE LOS HECHOS OBSERVANDO ASÍ UN CUERPO SIN VIDA CON DIVERSIDAD DE ELEMENTOS A SU ALREDEDOR, SIENDO ASÍ POSIBLES EVIDENCIAS RELEVANTES AL CASO.

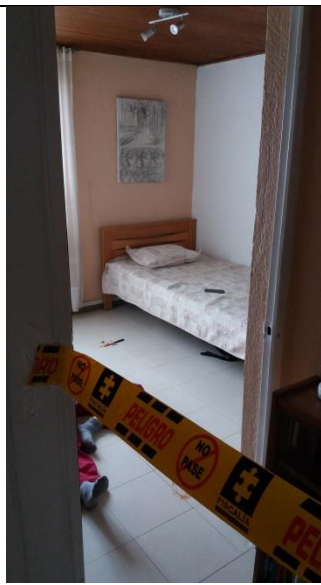
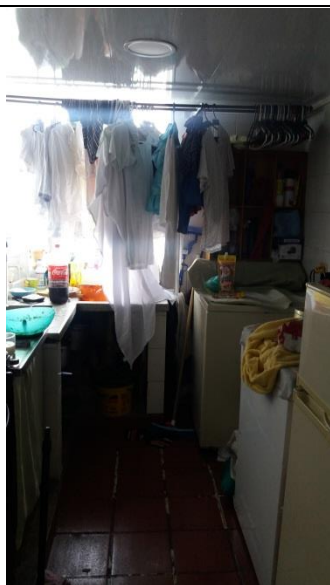

IMAGEN No.08. : PLANO GENERAL: CONTINUACIÓN DE LA IMAGEN ANTERIOR, DETALLANDO ASÍ, MÁS POSIBLES ELEMENTOS DE LOS HECHOS.



IMAGEN No.09. : PLANO GENERAL: SE OBSERVA UN CUERPO SIN VIDA COMO EVIDENCIA NUMERO 1 DE SEXO FEMENINO, DE NOMBRE CARMEN ROSAS IDENTIFICADA CON NUMERO DE CEDULA 52235267 EXPEDIDA EN BOGOTÁ, CON POSIBLES LACERACIONES PRODUCIDAS POR UN ARMA CORTO PUNZANTE.



IMAGEN No.10. : PLANO GENERAL: SE DENOTA UN PORTARRETRATO COMO EVIDENCIA NUMERO DOS, EL CUAL SE ENCUENTRA EN MAL ESTADO (DESTROZADO).



IMAGEN No.11. : PRIMER PLANO: COMPLEMENTO DE LA ANTERIOR IMAGEN.



IMAGEN No.12. : PRIMERÍSIMO PRIMER PLANO: SE OBSERVA EL VIDRIO DEL PORTARRETRATO EN MENCIÓN, CON UN FRAGMENTO DE HUELLA LATENTE.



IMAGEN No.13. : PLANO MEDIO: SE EMBALA Y SE PRESERVA EL ELEMENTO CORRECTAMENTE, OBJETO DE ESTUDIO LOFOSCOPICO.



IMAGEN No.14. : PLANO MEDIO: SE REALIZA LA RESPECTIVA RELACIÓN ENTRE EL ELEMENTO NUMERO UNO Y NUMERO DOS.



IMAGEN No.15. :PRIMER PLANO: SE OBSERVA UN ARMA CORTO PUNZANTE TIPO CUCHILLO DE MARCA GISU 2000 DE CACHA PLÁSTICA NEGRA, COMO ELEMENTO NUMERO TRES CON UNA SUSTANCIA LIQUIDA COLOR ROJO CON CARACTERÍSTICAS SIMILARES A LA SANGRE.



IMAGEN No.16. : PRIMERÍSIMO PRIMER PLANO: COMPLEMENTO DE LA ANTERIOR IMAGEN.



IMAGEN No.17. : PLANO MEDIO : SE REALIZA LA RESPECTIVA TOMA PARA RELACIÓN ENTRE ELEMENTOS



IMAGEN No.18. : PLANO MEDIO: SE PERCIBE COMO ELEMENTO NUMERO 4 UN CELULAR MARCA LG COLOR NEGRO DE NUMERO IMEI: 357989-07-113866-6.



IMAGEN No.19. : PRIMER PLANO: COMPLEMENTO DE LA ANTERIOR IMAGEN.

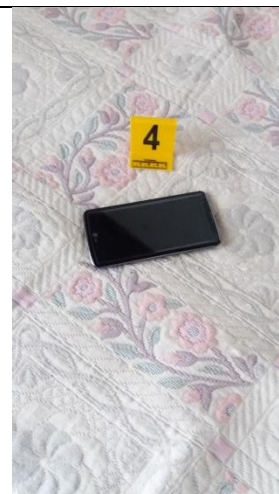

IMAGEN No.20. : PRIMERÍSIMO PRIMER PLANO: COMPLEMENTO DE LA ANTERIOR IMAGEN NUMERO IMEI DEL CELULAR Y DEMÁS CARACTERÍSTICAS DE IDENTIFICACIÓN DEL MISMO.



IMAGEN No.21. : PLANO MEDIO: SE REALIZA LA RESPECTIVA TOMA PARA RELACIÓN ENTRE EL ELEMENTO NUMERO 3 Y 4.



IMAGEN No.22. : PLANO MEDIO: SE OBSERVA UN FRAGMENTO DE HUELLA CREADA POR LA IMPRESIÓN DE UN CALZADO, DADA CON UNA SUSTANCIA LIQUIDA DE COLOR ROJIZO, APARENTEMENTE SANGRE, COMO ELEMENTO NUMERO 5.



IMAGEN No.23. : PRIMER PLANO: COMPLEMENTO DE LA ANTERIOR IMAGEN.



IMAGEN No.24. : PLANO MEDIO: TOMA RESPECTIVA PARA LA RELACIÓN ENTRE LOS ELEMENTOS.



IMAGEN No.25. : PLANO MEDIO: SE OBSERVA EL PROCEDIMIENTO PARA EL LEVANTAMIENTO DE LA SUSTANCIA DEJADA POR LA HUELLA DE ZAPATO.



IMAGEN No.26. : PRIMER PLANO: COMPLEMENTO DE LA ANTERIOR IMAGEN PARA EVIDENCIAR EL CORRECTO LEVANTAMIENTO Y SECADO DE LA SUSTANCIA ROJIZA MOTIVO DE INVESTIGACIÓN.



IMAGEN No.27. : PRIMER PLANO: PERFIL DEL HOY OCCISO CARMEN ROSAS IDENTIFICADA CON NUMERO DE CEDULA 52235267 EXPEDIDA EN BOGOTÁ.



IMAGEN No.28. : PRIMER PLANO: PERFIL DERECHO DEL HOY OCCISO CARMEN ROSAS IDENTIFICADA CON NUMERO DE CEDULA 52235267 EXPEDIDA EN BOGOTÁ.



IMAGEN No.29. : PRIMER PLANO: SE OBSERVA POSIBLES LACERACIONES PRODUCIDAS CON ARMA CORTO PUNZANTE EN LA EXTREMIDAD SUPERIOR DERECHA.



IMAGEN No.30. : PRIMER PLANO: SE OBSERVA POSIBLES LACERACIONES PRODUCIDAS CON ARMA CORTO PUNZANTE EN LA EXTREMIDAD SUPERIOR IZQUIERDA.



IMAGEN No.31. : PRIMER PLANO: SE OBSERVA POSIBLES LACERACIONES PRODUCIDAS CON ARMA CORTO PUNZANTE EN LA REGIÓN ABDOMINAL.

IMAGEN No.32. : MORFOLÓGICA: DEL HOY OCCISO CARMEN ROSAS IDENTIFICADA CON NUMERO DE CEDULA 52235267 EXPEDIDA EN BOGOTÁ CON EL RESPECTIVO NUMERO DEL CASO 110016000000201800012.



IMAGEN No.33. : PLANO MEDIO: SE OBSERVA EL CUERPO SIN VIDA CARMEN ROSAS IDENTIFICADA CON NUMERO DE CEDULA 52235267 EXPEDIDA EN BOGOTÁ, CON LA CORRECTA PRESERVACIÓN DE SUS MANOS, PARA LA RESPECTIVA NECRODACTILIA.



IMAGEN No.34. : PLANO MEDIO: DEL CUERPO EMBALADO Y ROTULADO DEL HOY OCCISO CARMEN ROSAS IDENTIFICADA CON NUMERO DE CEDULA 52235267 EXPEDIDA EN BOGOTÁ



IMAGEN No.35. : SABANA DE EVIDENCIAS: DEL RESPECTICO CASO NUMERO 110016000000201800012.

ESPACIO EN BLANCO

En este punto Indique el destino de los EMP y EF si los hubiere.

8. ANEXOS

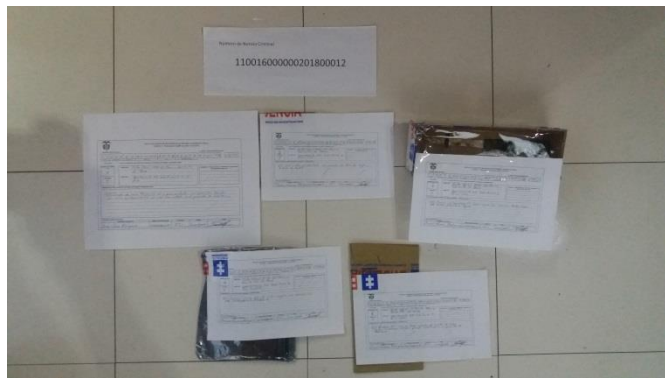
- NINGUNO.

Ampliar el cuadro de acuerdo a la cantidad de información plasmada.

9. SERVIDOR DE POLICÍA JUDICIAL

Nombres y Apellidos		Identificación	Entidad
JAMES MORENO RODRÍGUEZ		1030686634	CTI
Cargo	Teléfono / Celular	Correo electrónico	Firma
INVESTIGADOR			