

# REPENSAR DEL HÁBITAT CAMPESINO NARIÑENSE—CASO DE ESTUDIO VEREDA REYES, MUNICIPIO LA UNION NARIÑO

## LOCALIZACIÓN:



Este es un trabajo de investigación sobre el hábitat y la arquitectura rural del campesino cafetero nariñense. Nuestro caso de estudio es el municipio de la Unión Nariño, Colombia. Desde una perspectiva multidisciplinaria se reflexiona sobre el progreso y la calidad de vida, permitiendo construir una propuesta donde la arquitectura se une con los aspectos ambientales y sociales de un pueblo permitiendo ser una oportunidad para construir tejido social, equidad, identidad y sentido de pertenencia. A través de la propuesta metodológica basada en la investigación etnográfica que nos permite entender las lógicas del lugar y los saberes locales las cuales darán consistencia a esta propuesta.

## DATOS GENERALES:

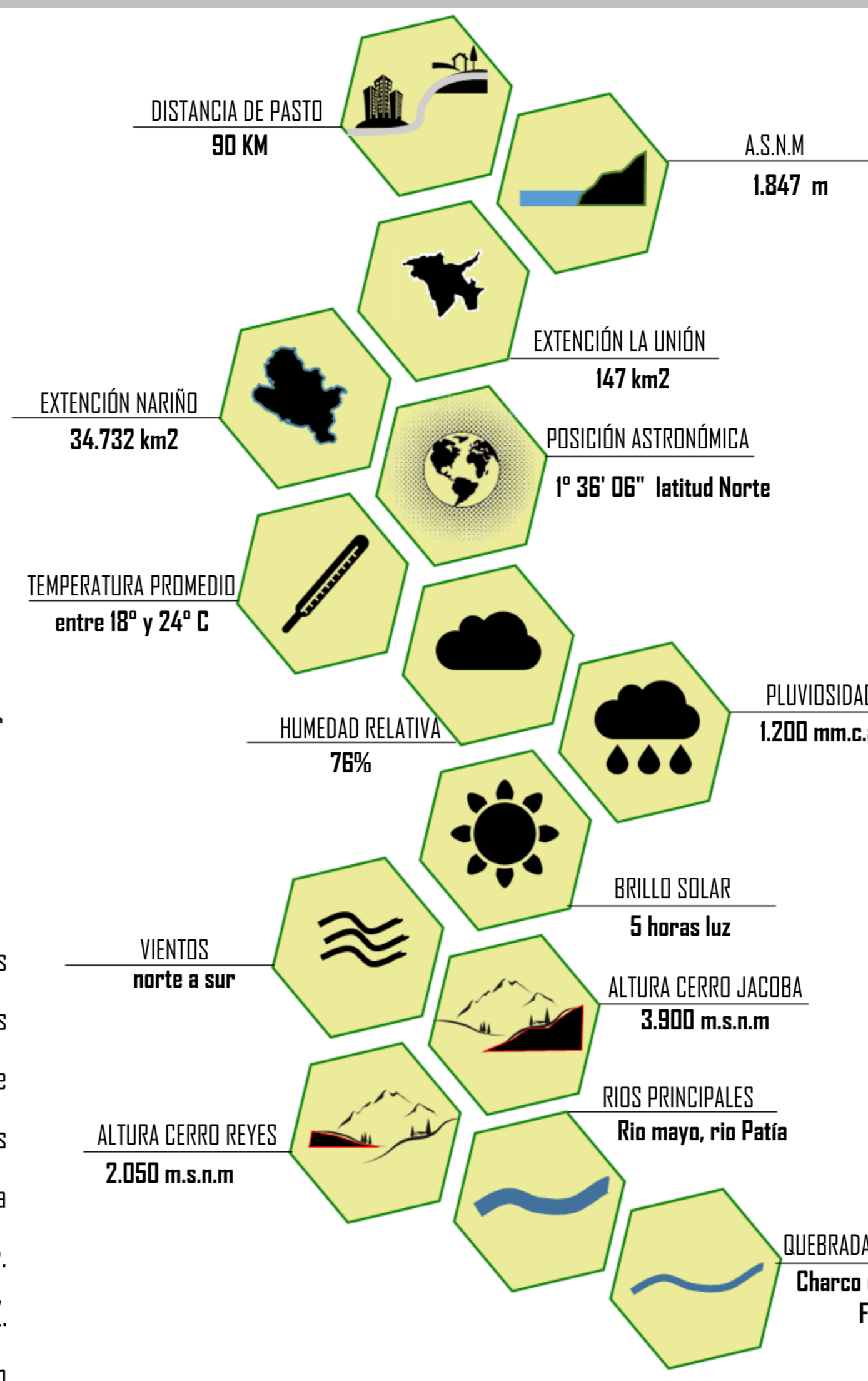

## HITOS Y NODOS:

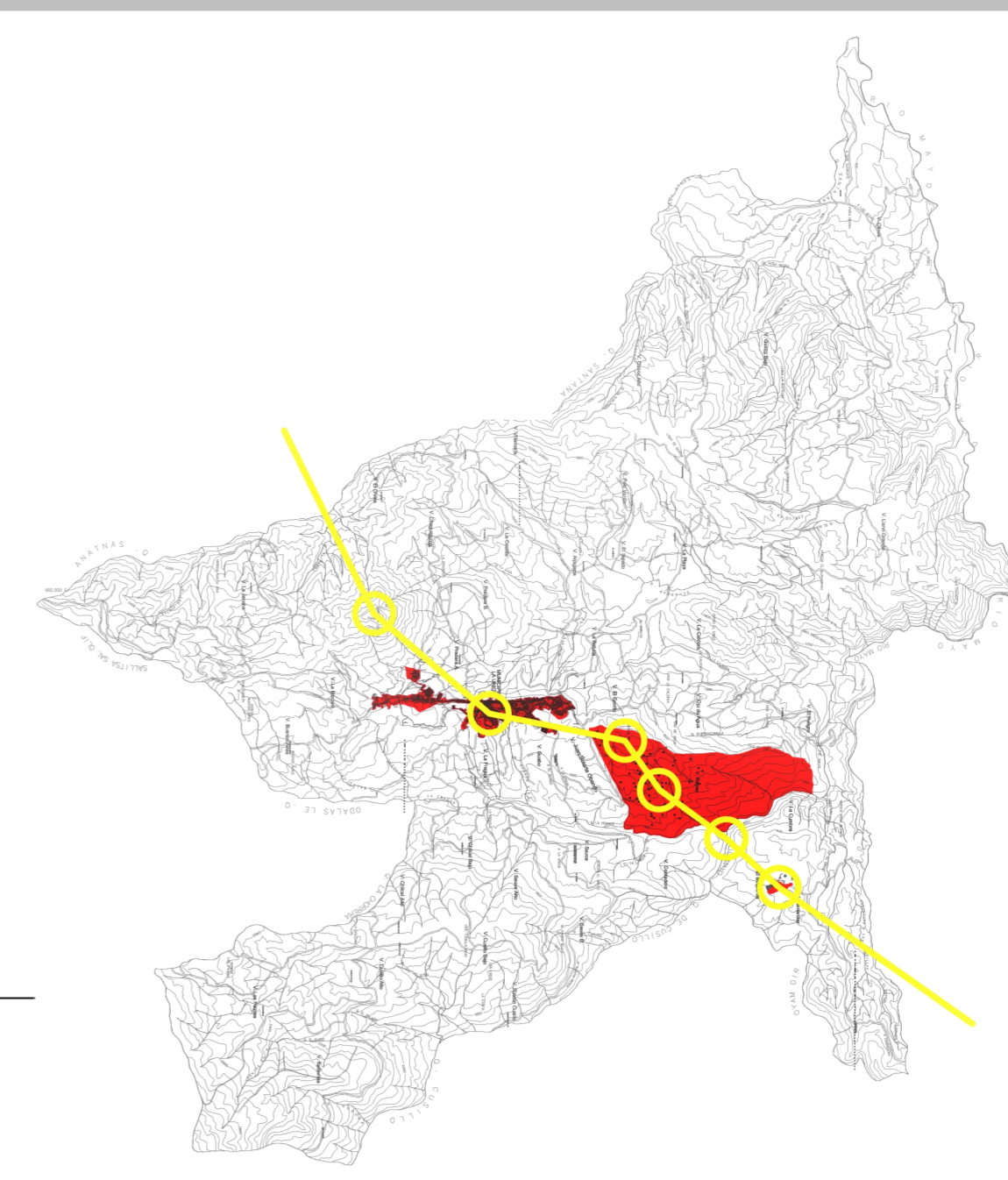

## ESTRUCTURA ECOLÓGICA:

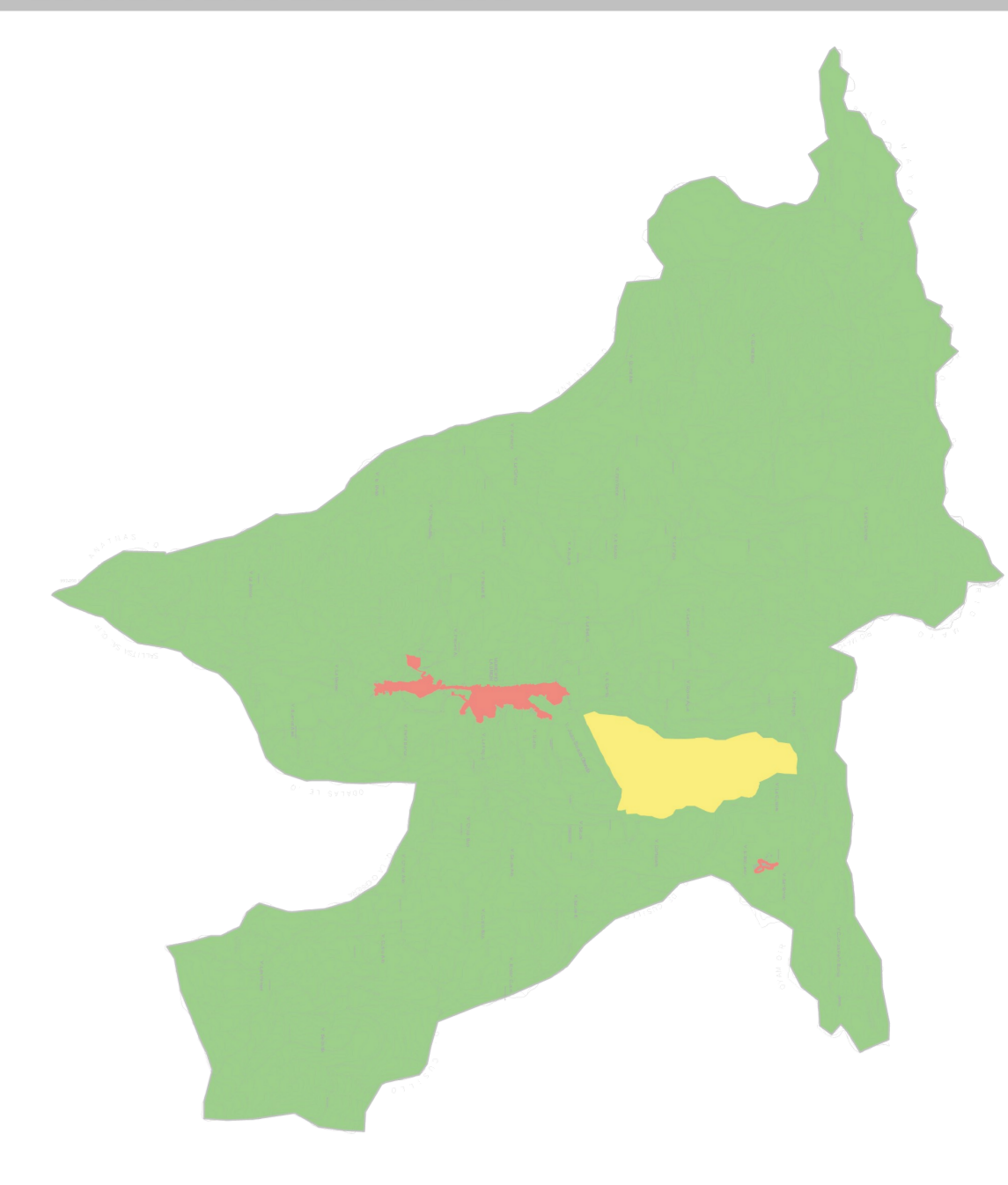

## HISTORIA :

En épocas aborígenes se habla de la existencia de **COMUNIDADES INDÍGENAS** que habitaban este territorio, relatos hispanicos hablan de etnias como la quillacinga o los indios Patianos como comunidad indígena que habitaba el territorio, estas comunidades desaparecen con la presencia española en épocas de la conquista.

Hijos de conquistadores empiezan a establecerse en este territorio, donde construyen un primer albergue principalmente para la venta e intercambio de productos. Estas tiendas se ubicaron entre el camino que une a Popayán y pasto, con el tiempo estos primeros albergues se popularizan con el nombre de la venta.

En 1813 el cabildo de pasto dio la autorización para que se construyera otra venta sobre el mismo camino y a poca distancia. En 1713 se produce un incendio en una de las ventas donde se destruyen la mayoría de casas antiguas del pueblo, es así que surge el nombre del pueblo venta quemada, se conoce con este nombre hasta 1847.

## PERFILES:

### POBLACIÓN:

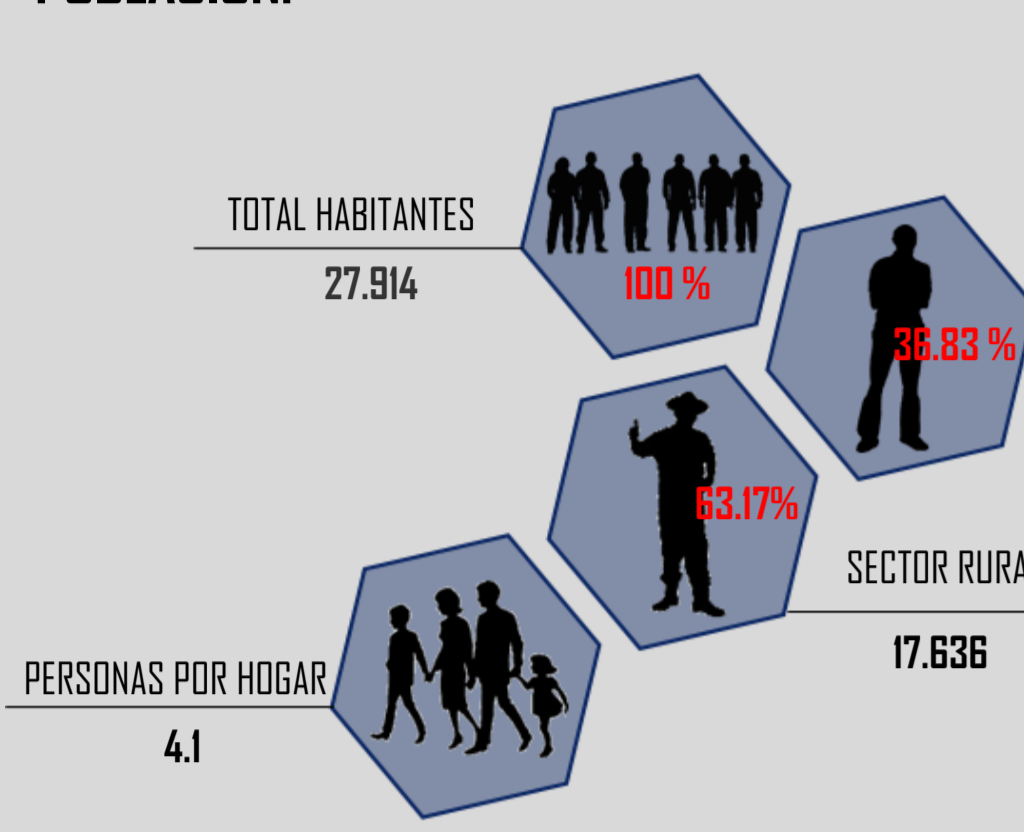

### EDUCACIÓN:

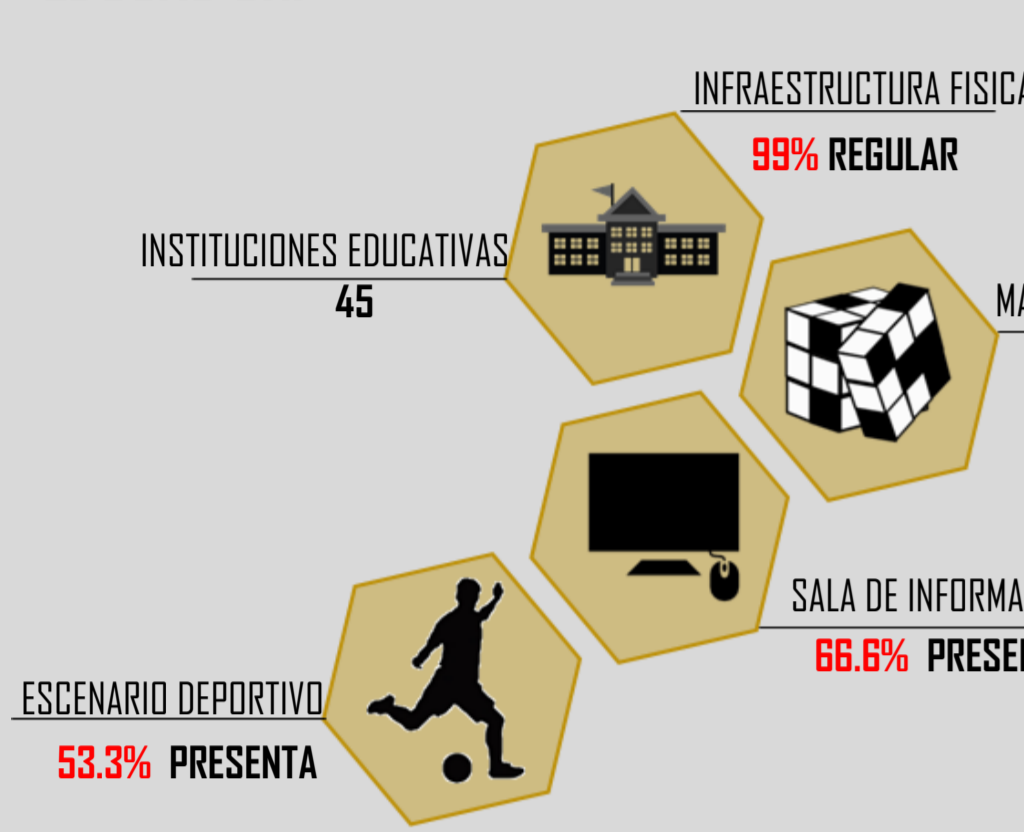

### DEPORTE Y RECREACIÓN:

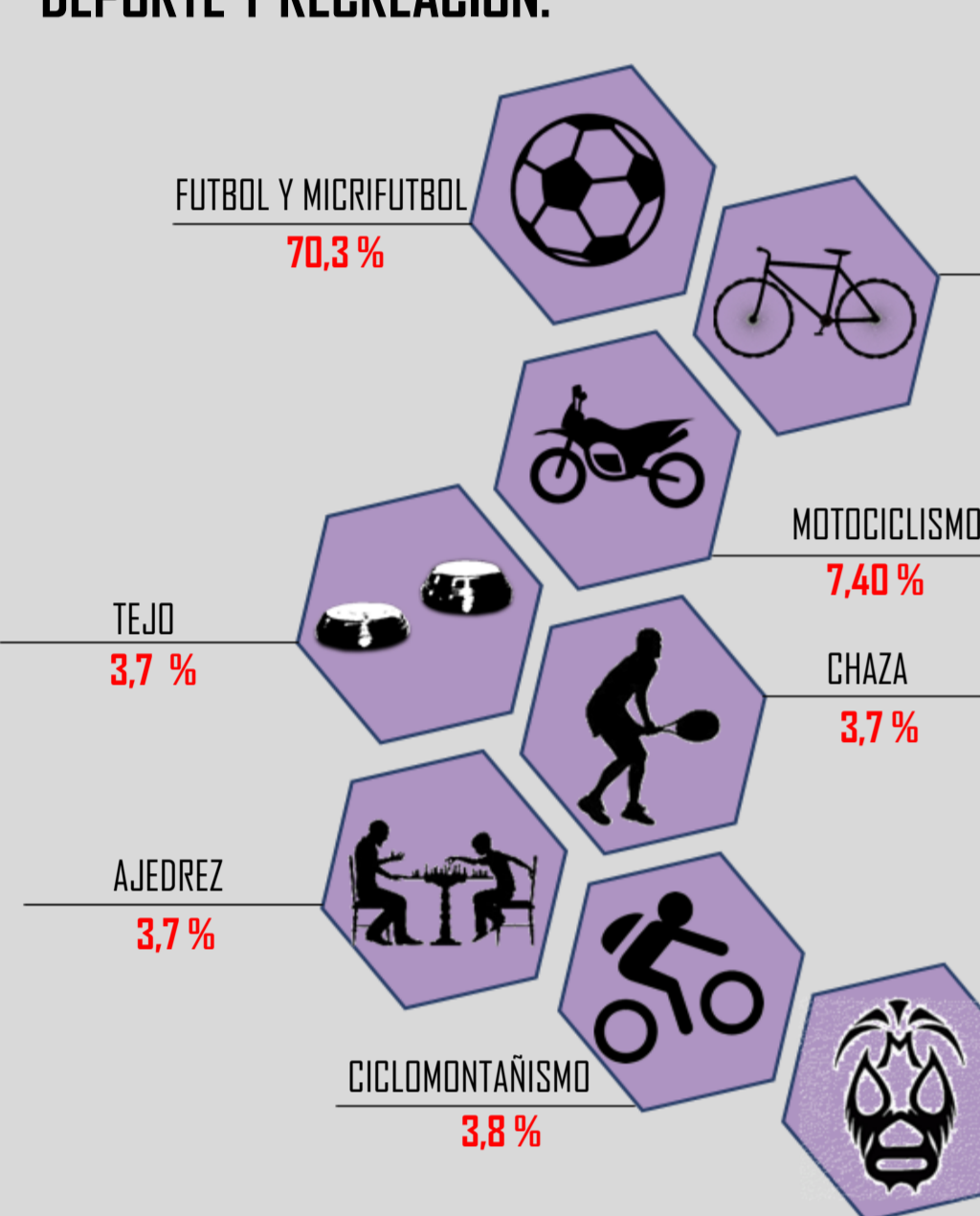

### CULTURA:



### AGROPECUARIO:

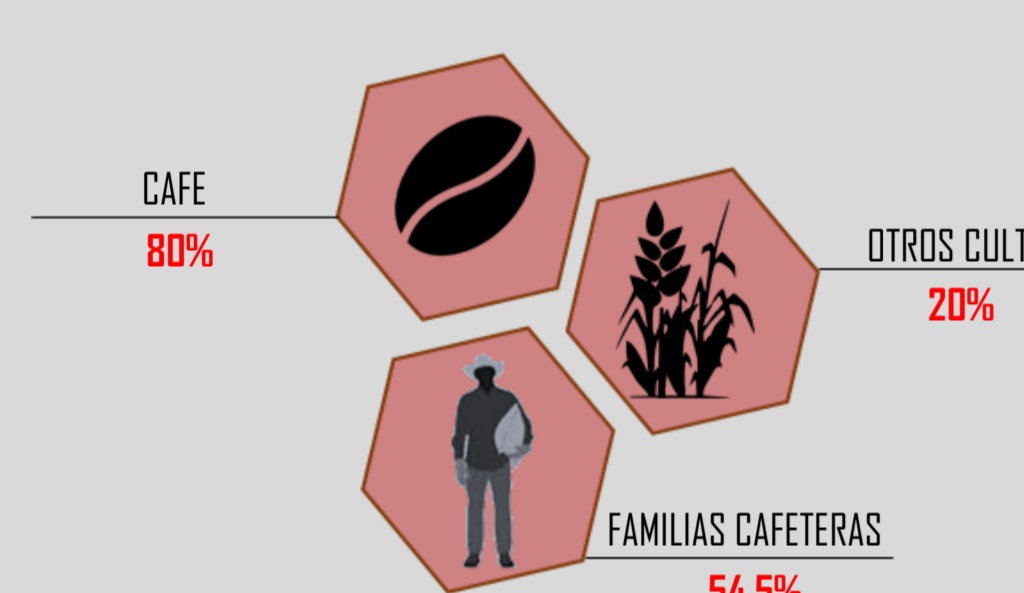

### MEDIOS DE TRANSPORTE:

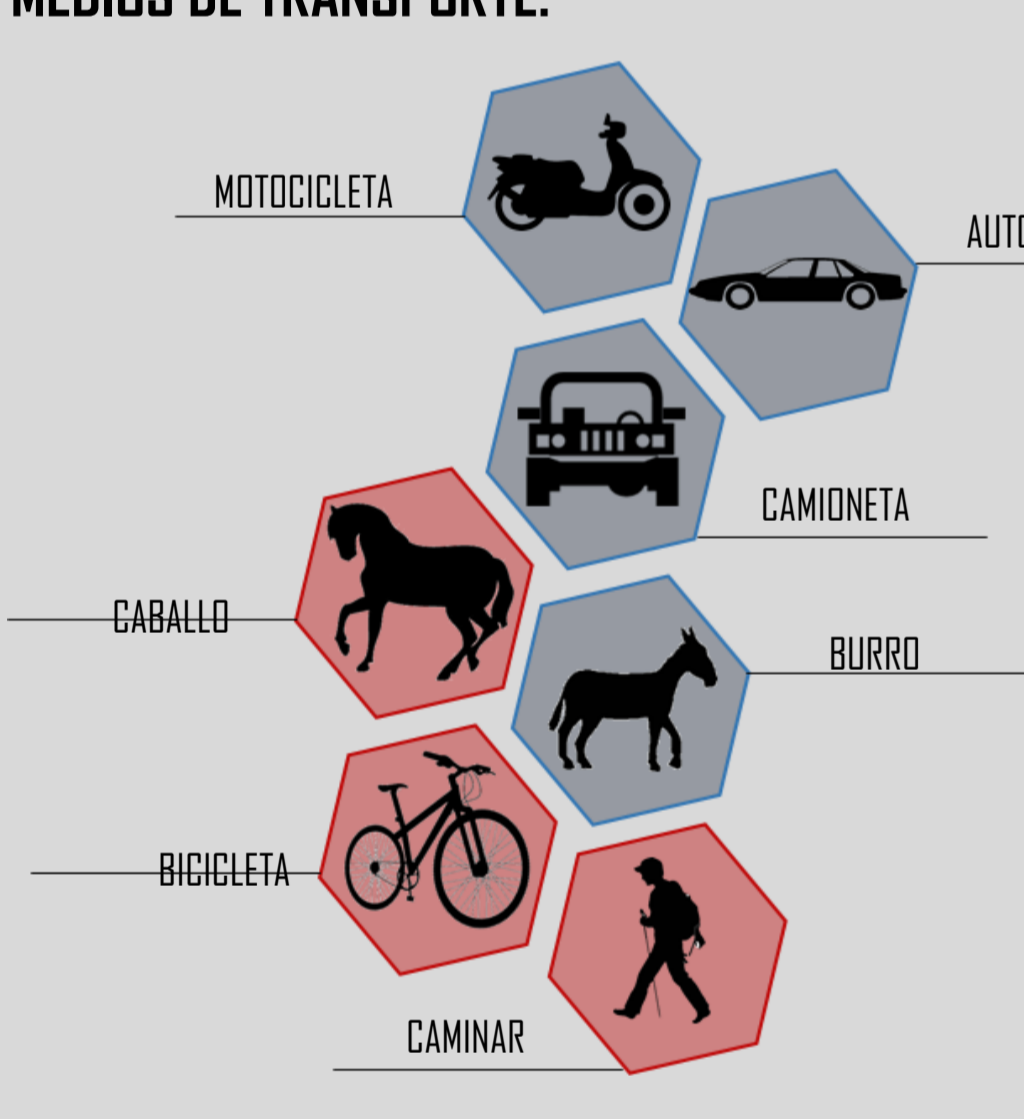

### RECURSOS FLORA CLIMA Templado:

NOMBRE CIENTIFICO	Abutilon caribaeum	Dioscorea sp.	Cedrela odorata	Dioscorea floribunda	Ficus sp.	Gouera americana	Dioscorea septium	Guadua angustifolia	loga edulis	Jacaranda cacana	Juglans neotropica
NOMBRE VULGAR	Carbonero	Yarumo	Cedro	Dinde	Higuero	Jagua	Matarraza	Guadua	Guano churuba	Guanday	Nagui
FAMILIA	Mimosaceae	Cicropiaceae	Melastaceae	Moraceae	Moraceae	Lauraceae	Leguminosae	Leguminosae	Mimosaceae	Bignoniaceae	Juglandaceae

### RECURSOS FAUNA:

NOMBRE CIENTIFICO	Parabuteo unicinctus	Melanerpes formicivorus	Psaltriparus dorsalis	Hirundo rustica	Chondestes gaudinifolii	Elanoides forficatus	Androcygus fuscus	Thryothorus trichothorus	Dendrocygus occidentalis	Cathartes aura	Toto alba
NOMBRE VULGAR	Gavián	Torcaza	Gorrón	Colibrí	Pava	Pardal	Colibrí	Azuero	Guandú	Cucarachero	lechuzca
FAMILIA	AVES	AVES	AVES	AVES	AVES	AVES	AVES	AVES	AVES	AVES	AVES

NOMBRE CIENTIFICO	Sylvilagus brasiliensis andinus	Dasyatis centroura	Dasyatis centroura	Hemidactylus tripartitus	Masticophis lateralis	Sturnus vulgaris	Ardea herodias	Neotoma sp.
NOMBRE VULGAR	Conejo	Izopo	Armadillo	Murciélago	Comadreja	Ardeita	Erizo	Ratón de Monte
FAMILIA	mamíferos	mamíferos	mamíferos	mamíferos	mamíferos	mamíferos	mamíferos	mamíferos

NOMBRE CIENTIFICO	Lacerta muralis	Micruis sp.	Crotalus sp.	Lachesis muta
NOMBRE VULGAR	Lagartija	Corala	Camalote	Raba de Aj
FAMILIA	reptiles	reptiles	reptiles	reptiles

## ARBOL DE PROBLEMAS:

