

### Modelo Habitacional

- 1 Centro de salud
- 2 Centro de capacitación tecnológico
- 3 Laboratorio agrícola
- 4 Zonas de reservas
- 5 Unidades Agrícolas Familiares
- 6 Policrías y corral de gallinas
- 7 Equipamiento de formación rural
- 8 Procesos agroindustriales



- 9 Zonas verdes
- 10 Tanques de agua
- 11 Equipamiento de recreación



### Unidad productiva alternativa

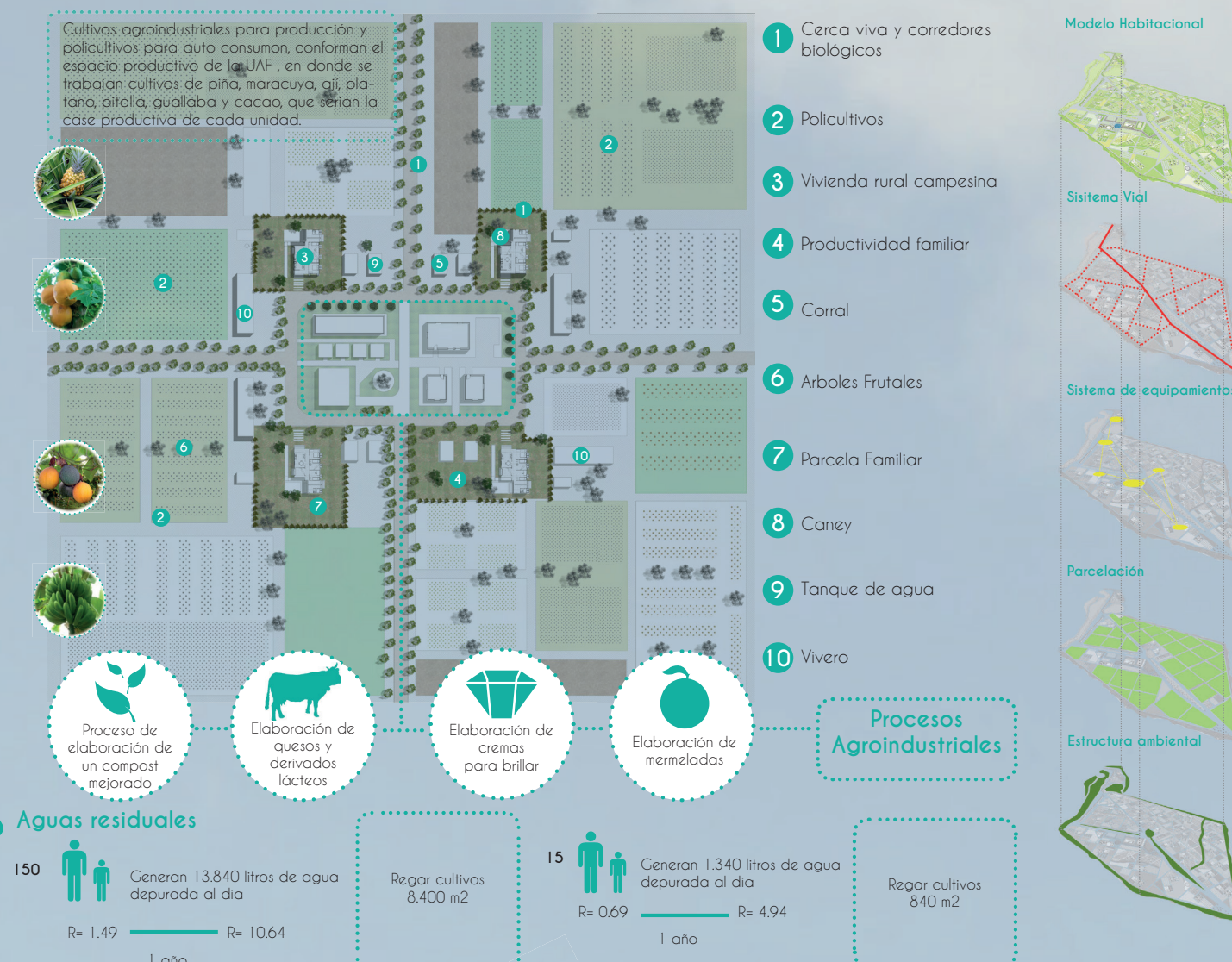

Construcción social del modelo productivo familiar que se desarrolle bajo parámetros de tejido social para lograr un entorno armónico y coherente con la estructura de cultura solidaria

- 1 Cerca viva y corredores biológicos
- 2 Policultivos
- 3 Vivienda rural campesina
- 4 Productividad familiar
- 5 Corral
- 6 Arboles Frutales
- 7 Parcela Familiar
- 8 Caney
- 9 Tanque de agua
- 10 Vivero

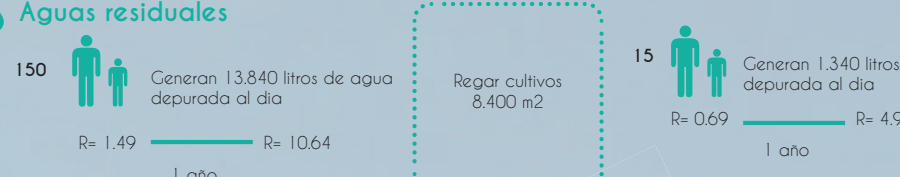

### Equipamiento Educativo



A Corte Longitudinal Esc. 1:1

A Corte Transversal Esc. 1:1



Componente social de desarrollo y planificación participativa + Educación rural como conformador del espacio comunal = Resultados de integración social como semilla para el futuro + Trabajo colectivo de diseño de habitat rural con la población

