



El marco prospectivo en el que se desarrolla el proyecto, está el claro enfoque de sustentabilidad desarrollado a través de la formación pedagógica, frote a un modelo económico en donde se consolidan las relaciones sociales y profundizara para la construcción de un habitat sustentable mediante la Unidad Agrícola Familiar.

## INTEGRACIÓN



## COLOMBIA

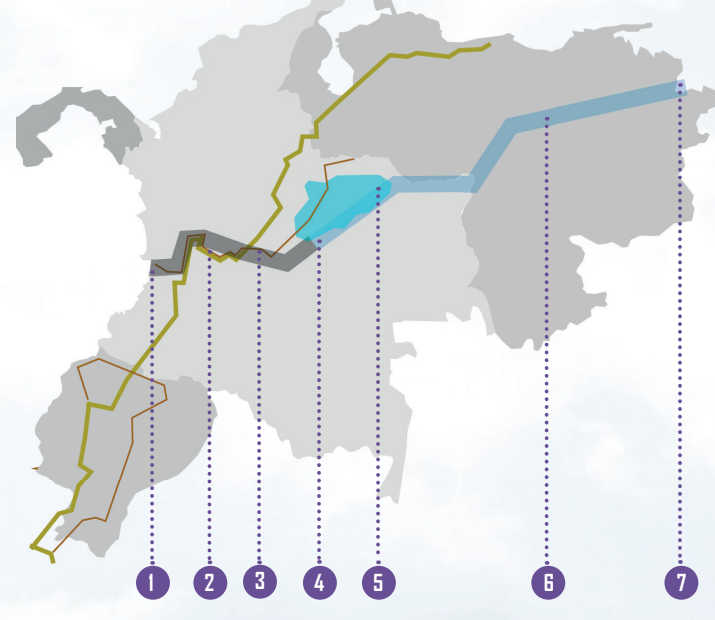

### CORREDOR BIO OCEÁNICO PARA INTEGRACIÓN REGIONAL

- Mecanismo de conexión oceánico establecido para el desarrollo de vías fluviales y terrestres como mecanismo de relación internacional para salida y entrada de productos desarrollados en las Unidades Agrícolas Familiares utilizando las principales vías fluviales de del Casanare
1. Puerto de Buenaventura
  2. Túnel de la Línea 2020
  3. Bogotá Girardot
  4. Corredor Intermodal Regional
  5. Ruta Fluvial del Casanare
  6. Río Orinoco en unión con el Río Meta
  7. Puerto Ordaz

**RED PORTUARIA** Facilita la comercialización y desplazamiento de los productos desarrollados en las unidades de producción familiar hacia la arterial fluvial principal del río Meta mediante la ubicación de varios puertos y centros de acopio en las diferentes vías secundarias.

**PROTECCIÓN ECOSISTÉMICA** Conservación y desarrollo de ecosistemas a partir de las unidades de producción en donde se utilizan como barreras ecológicas y de investigación en los centros educativos rurales.

**SISTEMA HIDRICO** Vincula y articula los centros de producción mediante la utilización de vías fluviales conformando un sistema integrado por el agua como principal elemento conector.

**SISTEMA DE EDUCACIÓN** como base para el desarrollo de las unidades productivas articulado por centros tecnológicos y universitarios que suministren conocimientos base para complementar el modelo de educación rural y ampliar la cobertura educativa.

**UFA** conforman un red de producción agrícola basada en el desarrollo educativo del sector rural bajo parámetros de economías solidarias y sistemas de unión familiar.

**VÍAS** de acceso terrestre y aéreo que faciliten las condiciones de movilidad entre las unidades de producción familiar y centros de abastecimiento cercanos a Casanare facilitando las condiciones económicas de la región.

**TURISMO** hace parte del plan estratégico que estimule el desarrollo de la región aprovechando los grandes atractivos ecológicos encontrados y generando nuevos con las unidades familiares de producción hagan parte de este atractivo turístico.



Educación agrícola familiar es parte de la formación prospectiva que se desarrolla para tener la sustentabilidad del medio rural.

- Metodología ..... Cómo enseñar
- Circulo ..... Qué enseñar ..... Qué aprender
- Finalidad de la Educación ..... Para qué educar
- Concepción del Desarrollo ..... Cómo aprende el ser humano
- Relación Alumno - Entorno ..... Cómo debe ser su interacción

## CASANARE

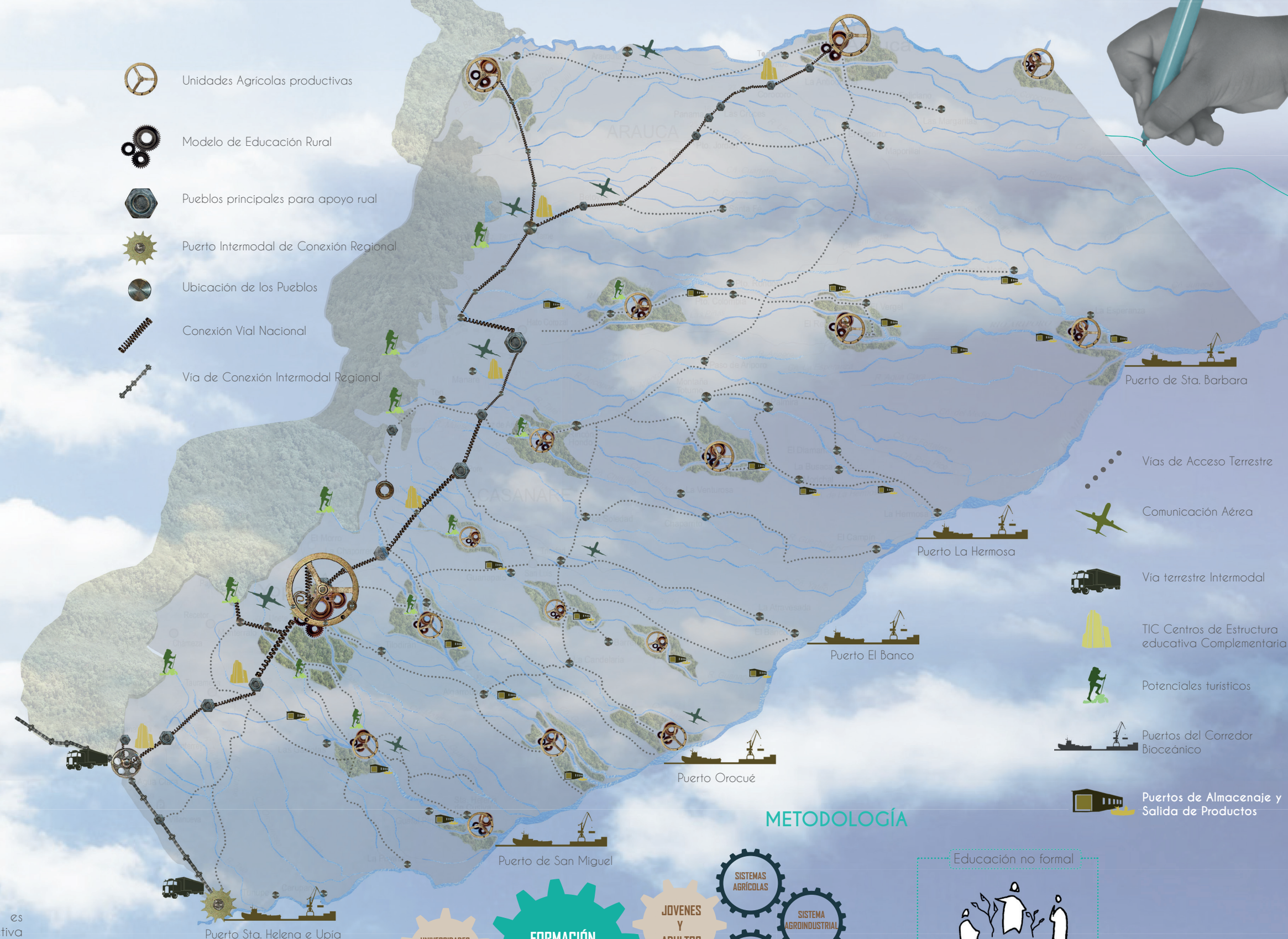

## METODOLOGÍA

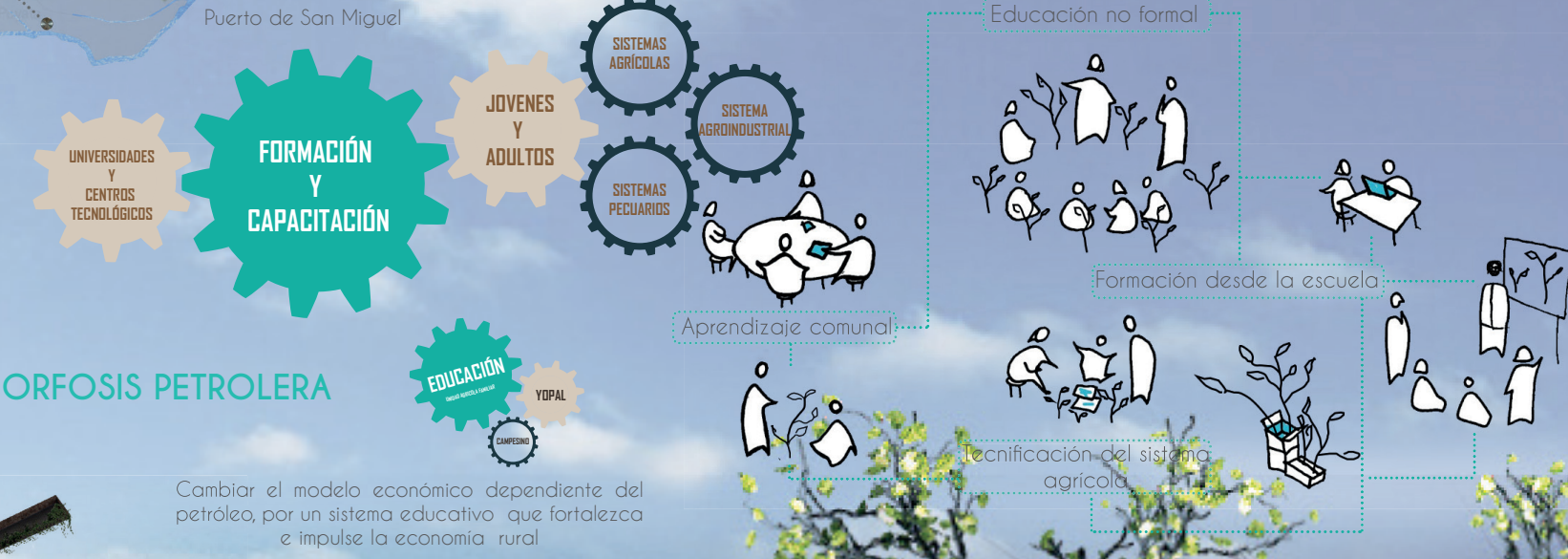

## METAMORFOSIS PETROLERA

Cambiar el modelo económico dependiente del petróleo, por un sistema educativo que fortalezca e impulse la economía rural

