



PROYECTO
CENTRO DE ATENCIÓN
POBLACIÓN DESPLAZADA
EN EL BARRIO ISMAEL
PERDOMO - OASIS

CONVENCIONES.

- INDICADOR NORTE
- FALSO PIMIENTO
- ESPACIO PÚBLICO
- TERRAZA VERDE
- AUDITORIO

ARQUITECTO

ARQ. JENNY ANGELICA ARIAS MENDEZ

CONTIENE

PLANTA PRIMER PISO

OBSERVACIONES

LOCALIZACION:

UPZ 68 ISMAEL PERDOMO
Bogotá D.C.
Barrio Ismael Perdomo

ESCALA:

1: 200

FECHA:

30 / 11 / 2016

FIRMA ARQUITECTO

MP:

ELABORACION:

Juan Fernando Garcia Bernal
Cod: 2000911081

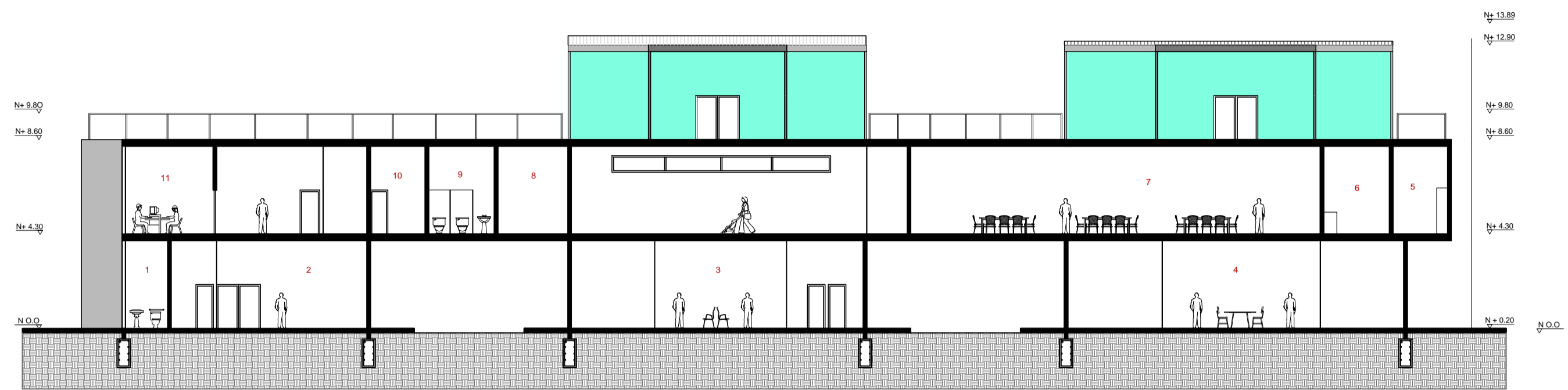

- | | |
|---------------------------------------|---------------------------|
| 1 Wc discapacitados | 7 Comedor |
| 2 Sala de espera | 8 Ludoteca |
| 3 Sala de espera, bloque salud | 9 Wc niños, ludoteca |
| 4 Sala de espera, bloque capacitación | 10 Archivo |
| 5 Aseo | 11 Contaduría / Tesorería |
| 6 Cocina | |

C1 CORTE A-A
ESC 1: 200

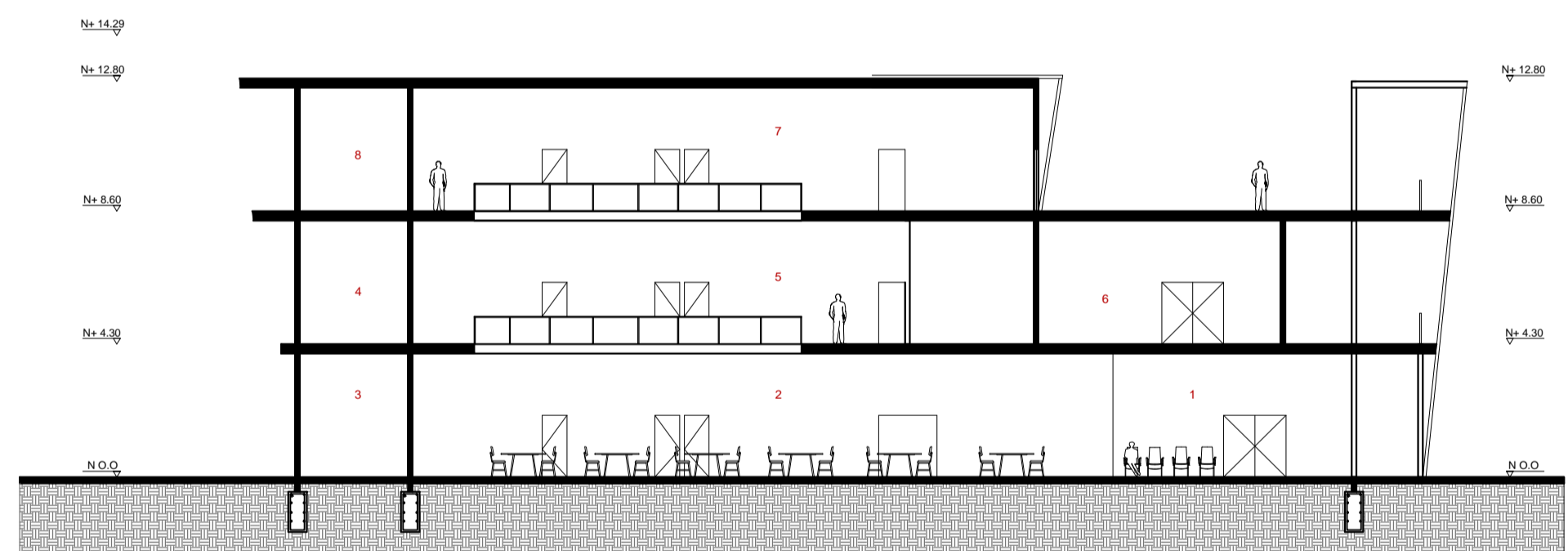

- | | |
|------------------|------------------|
| 1 Sala de espera | 5 Sala de espera |
| 2 Sala de espera | 6 Ludoteca |
| 3 Odontología | 7 Sala de espera |
| 4 Odontología | 8 Oftalmología |

C2 CORTE B-B
ESC 1: 200

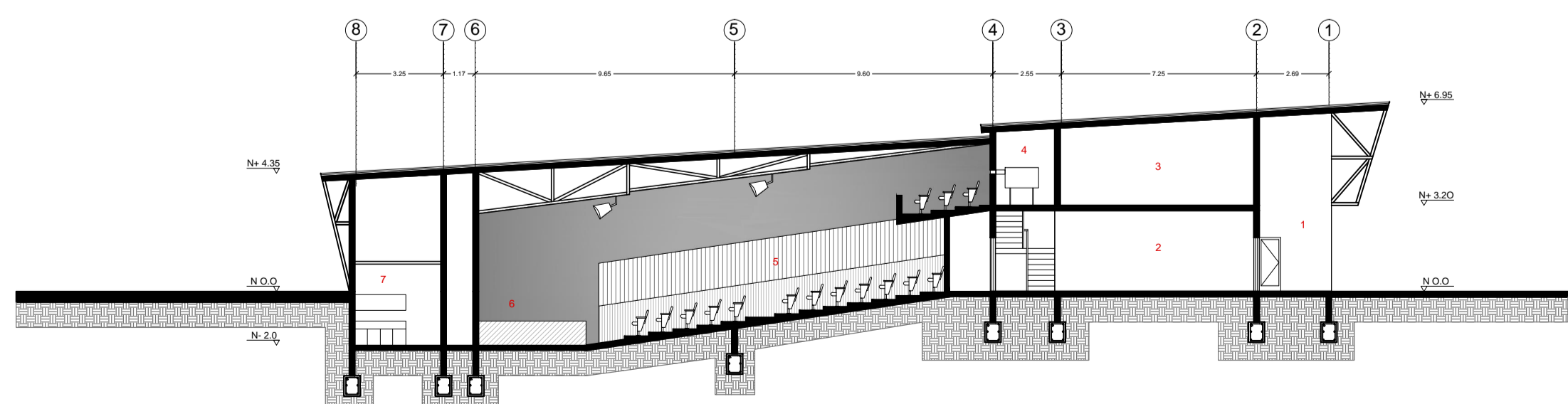

- | | |
|--------------|-------------|
| 1 Taquilla | 5 Auditorio |
| 2 Vestibulo | 6 Escenario |
| 3 Salón | 7 Wc Hombre |
| 4 Proyección | |

C3 CORTE C-C
ESC 1: 200