

EJES DE DISEÑO

Identificación de zonas estratégicas que permiten la articulación permanente del sector tanto de las zonas pasivas como de las activas, estos espacios detonantes promueven el desarrollo económico, cultural y turístico para el municipio, como también el mejoramiento y aprovechamiento del paisaje urbano - natural.

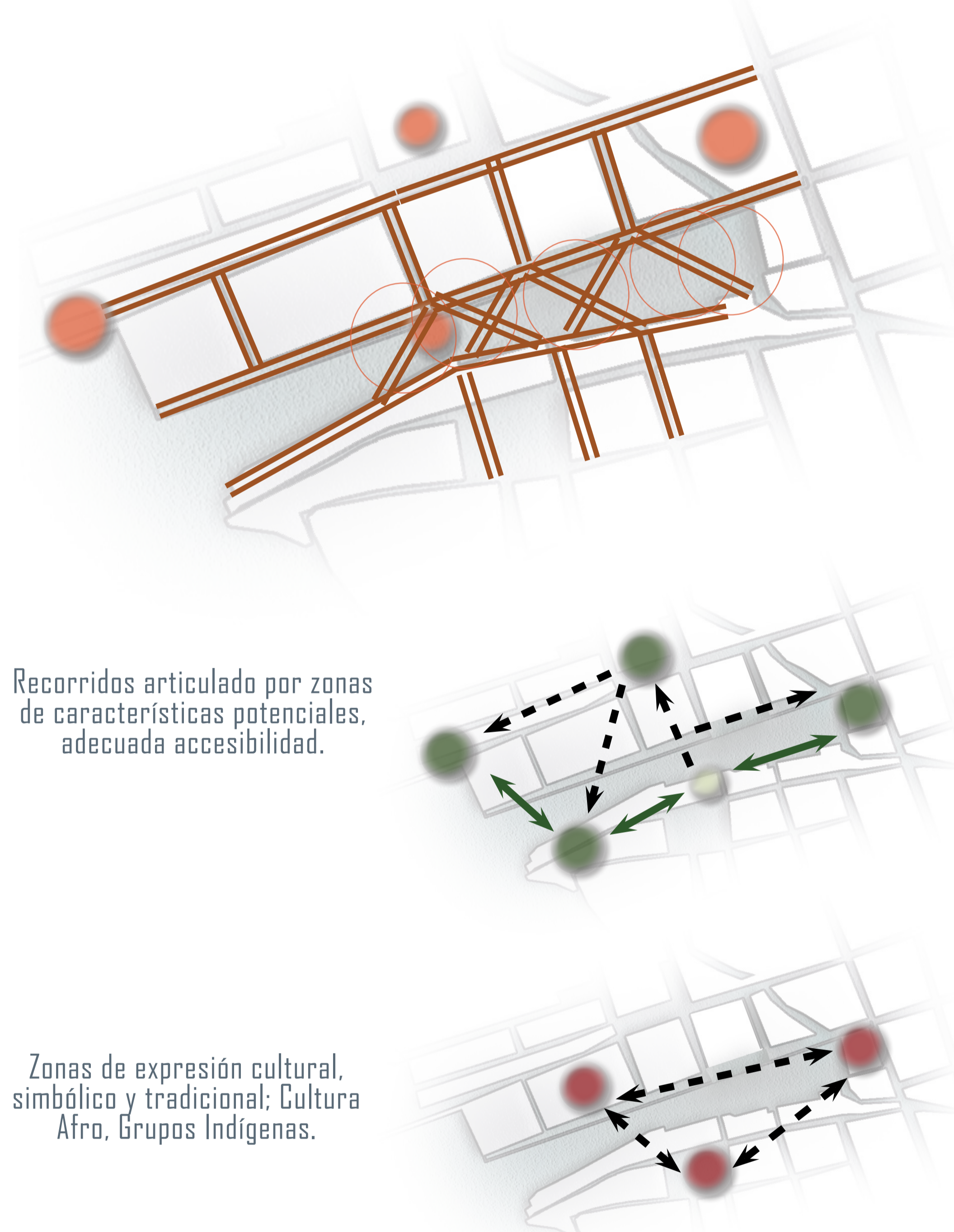

ASPECTOS DE INTERVENCIÓN Y TRANSFORMACIÓN

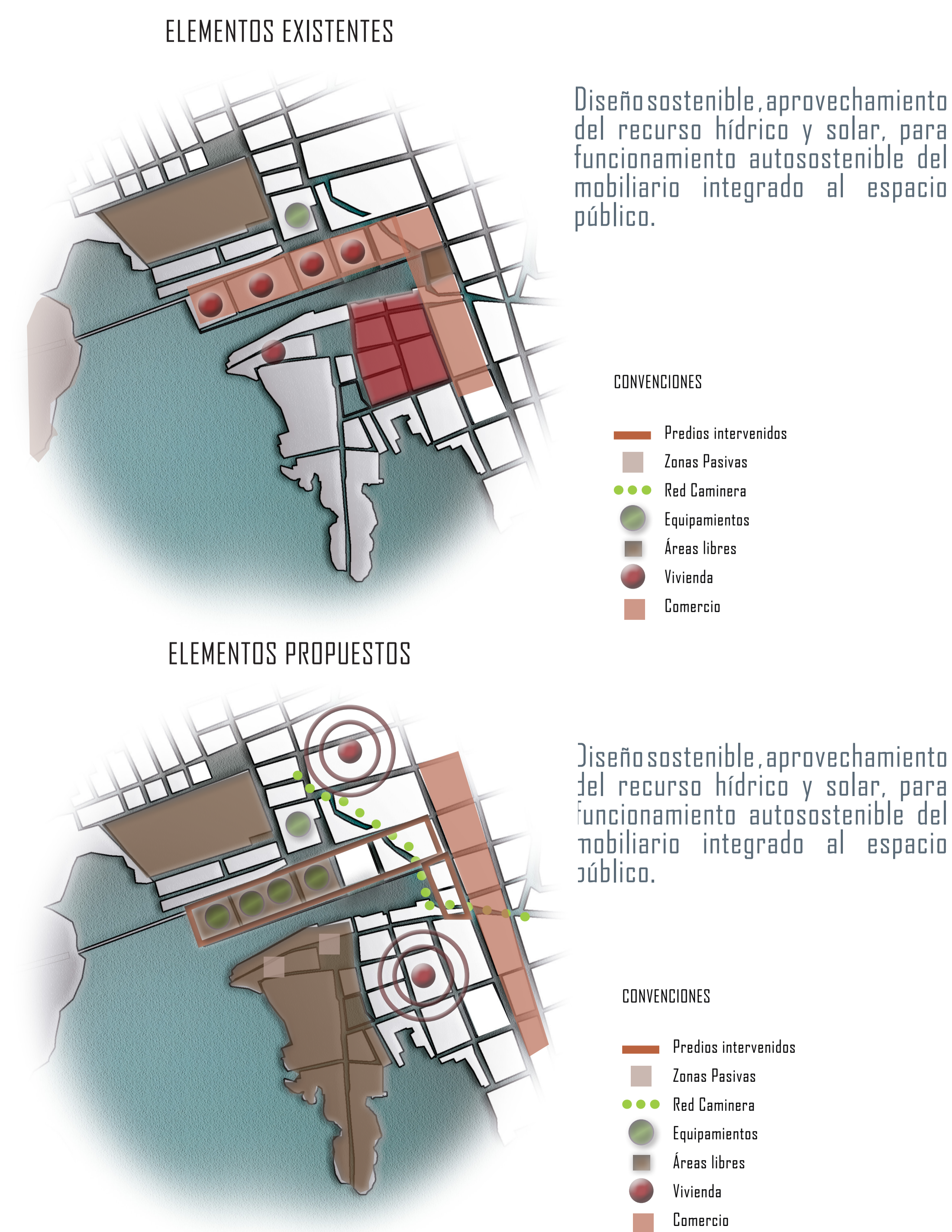

PLAN PARCIAL PARA LA RENOVACIÓN URBANA DEL SECTOR GAITÁN EN LA CABECERA.

Vinculación de la zona como espacio público, con vocación turística, cultural y de desarrollo lúdico, zonas de permanencia, contemplación de la bahía y espacios para espectáculos públicos.

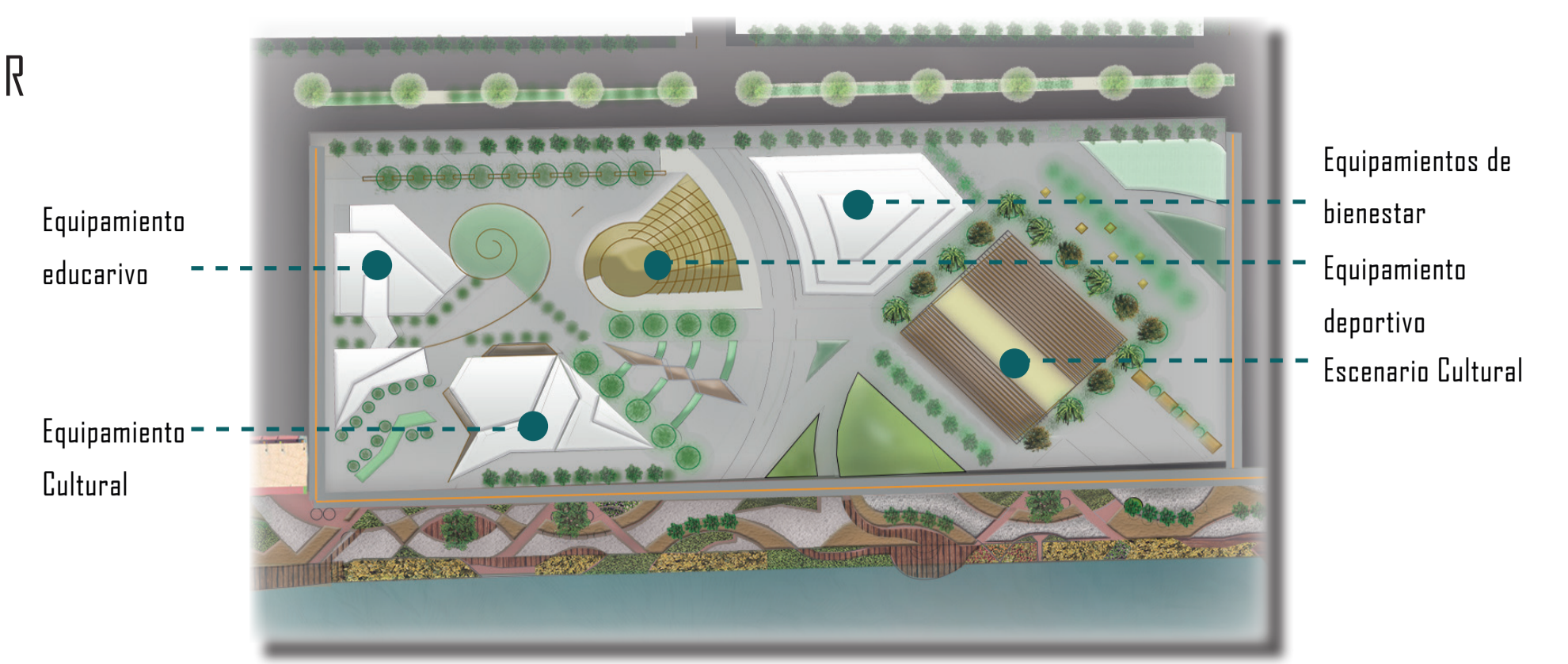

PLAN PARCIAL PARA LA RENOVACIÓN URBANA DEL SECTOR DE EL OBRERO EN LA CABECERA.

Se pretende la vinculación de la zona como parque municipal y /o jardín de especies endémicas, etc, que articulado con la zona del muelle turístico permitirá tener una mayor atracción por parte de la población tanto local como extranjera y provenientes de zonas cercanas a Turbo.

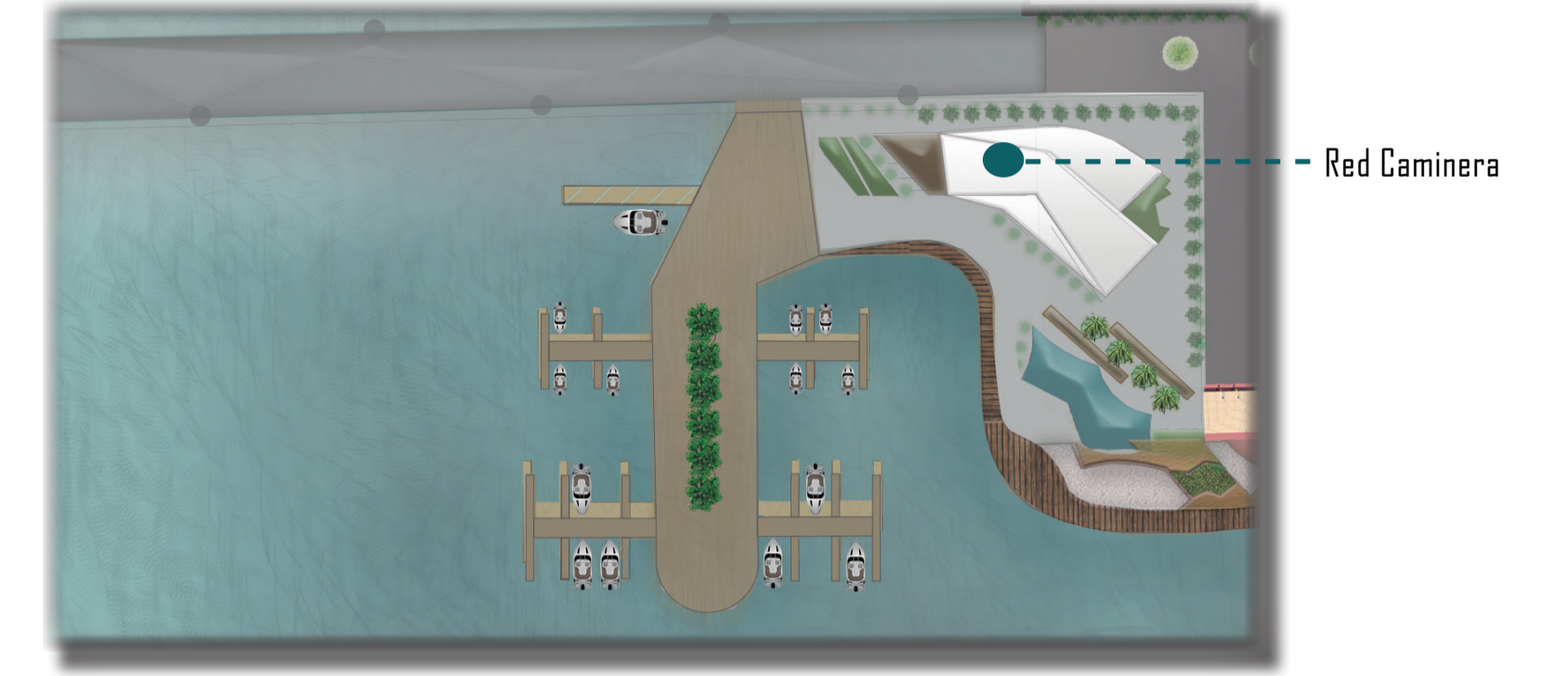

PLAN PARCIAL PARA EL MANEJO INTEGRAL DEL ESPACIO PÚBLICO (RED CAMINERA EN LAS ÁREAS URBANAS).

Implementación de equipamiento colectivo e infraestructura básica en la cabecera, definición de secciones, zonas verdes y antejardines, reforestación de las márgenes de los caños, señalización y amoblamiento de los corredores.

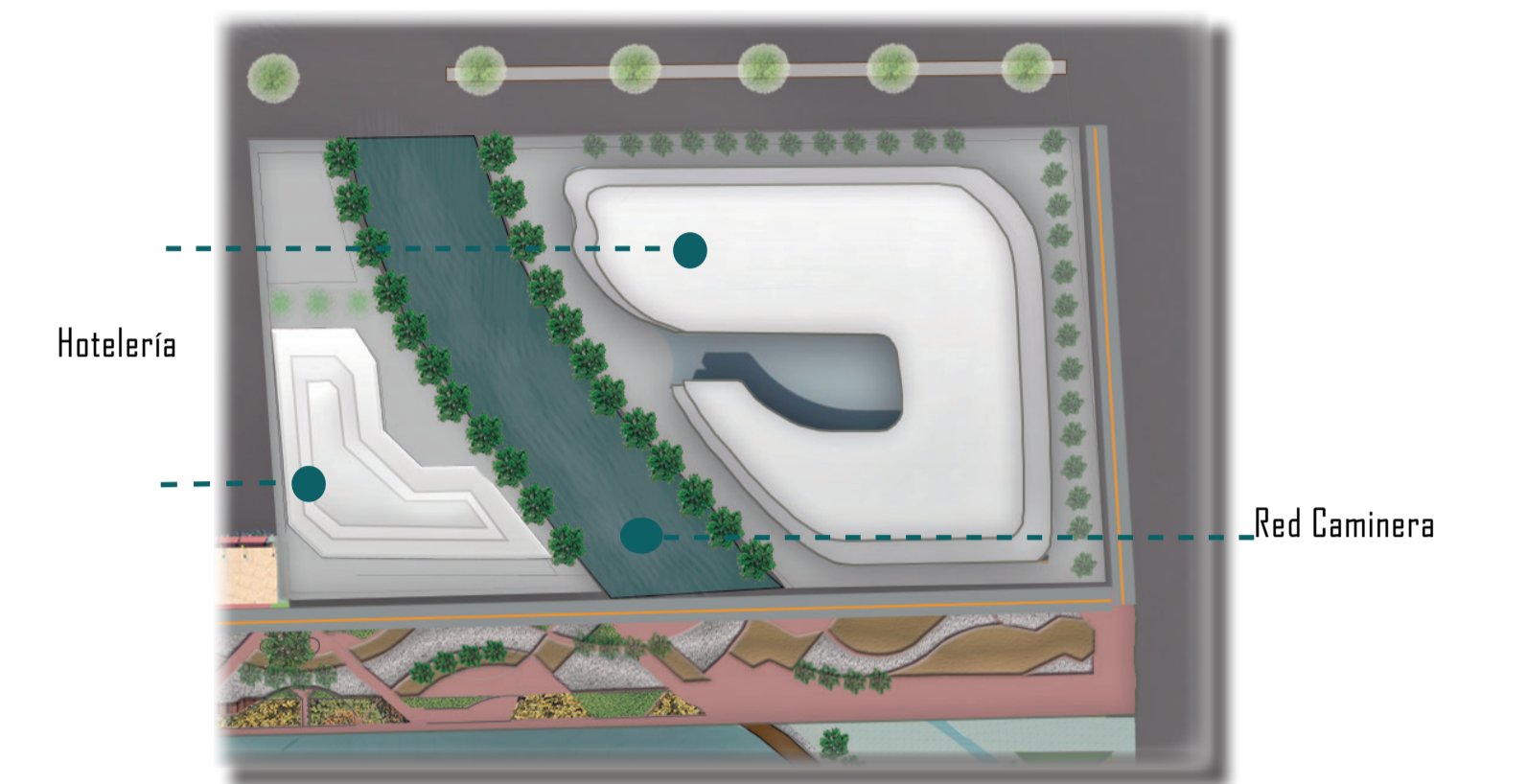

PLAN PARCIAL PARA EL MANEJO RACIONAL DE LA ZONA DE LA ENSENADA EN LA CABECERA.

Reubicación de viviendas para el mejoramiento de las condiciones de habitabilidad y confort, recuperación del valor paisajístico de la ensenada recuperación del paisaje urbano.

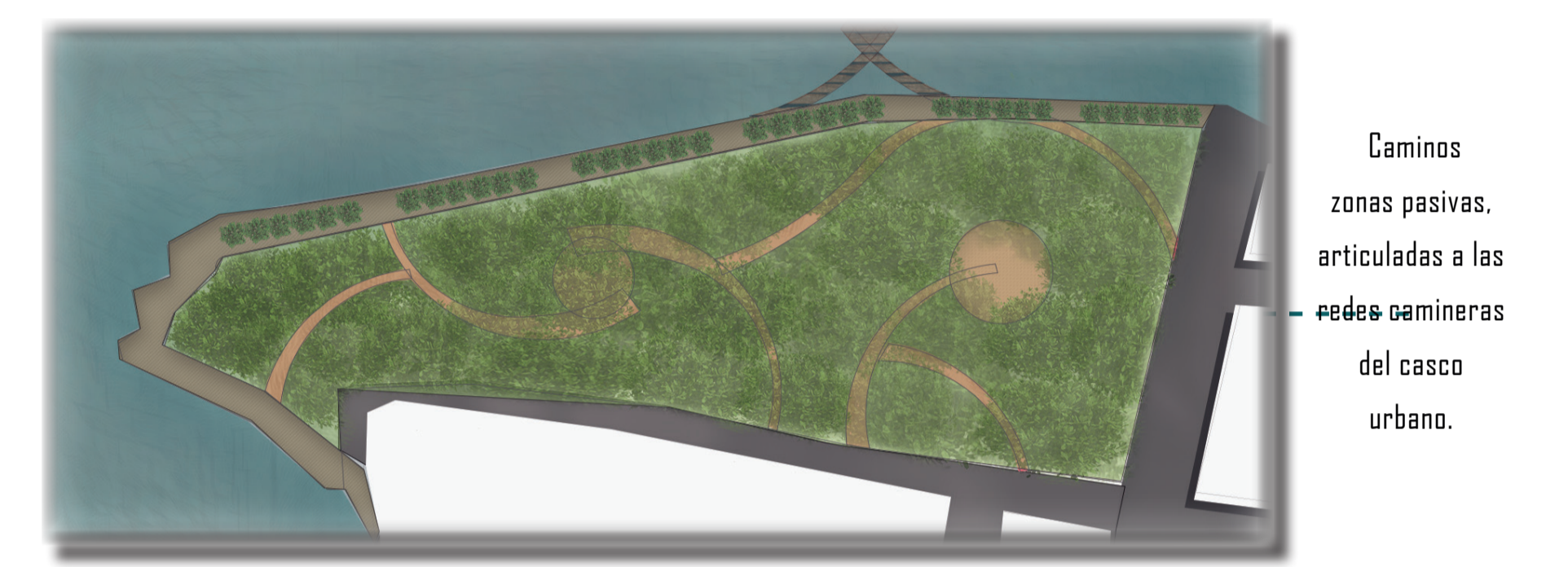

PROPUESTA DE MOVILIDAD

La propuesta de movilidad se da a partir de lo propuesto por el POT y se adecua y complementa a lo requerido por el Plan de regeneración, adecuando nuevas vías como principales y recorridos para ciclorutas.

El desarrollo principal de El Waffle se da por la peatonalización de la vía arteria reconocida como el muelle, la regeneración de este permite la articulación y consolidación del sector centro con el resto del casco urbano, generando en un espacio funcional con usos mixtos y complementarios para el municipio.

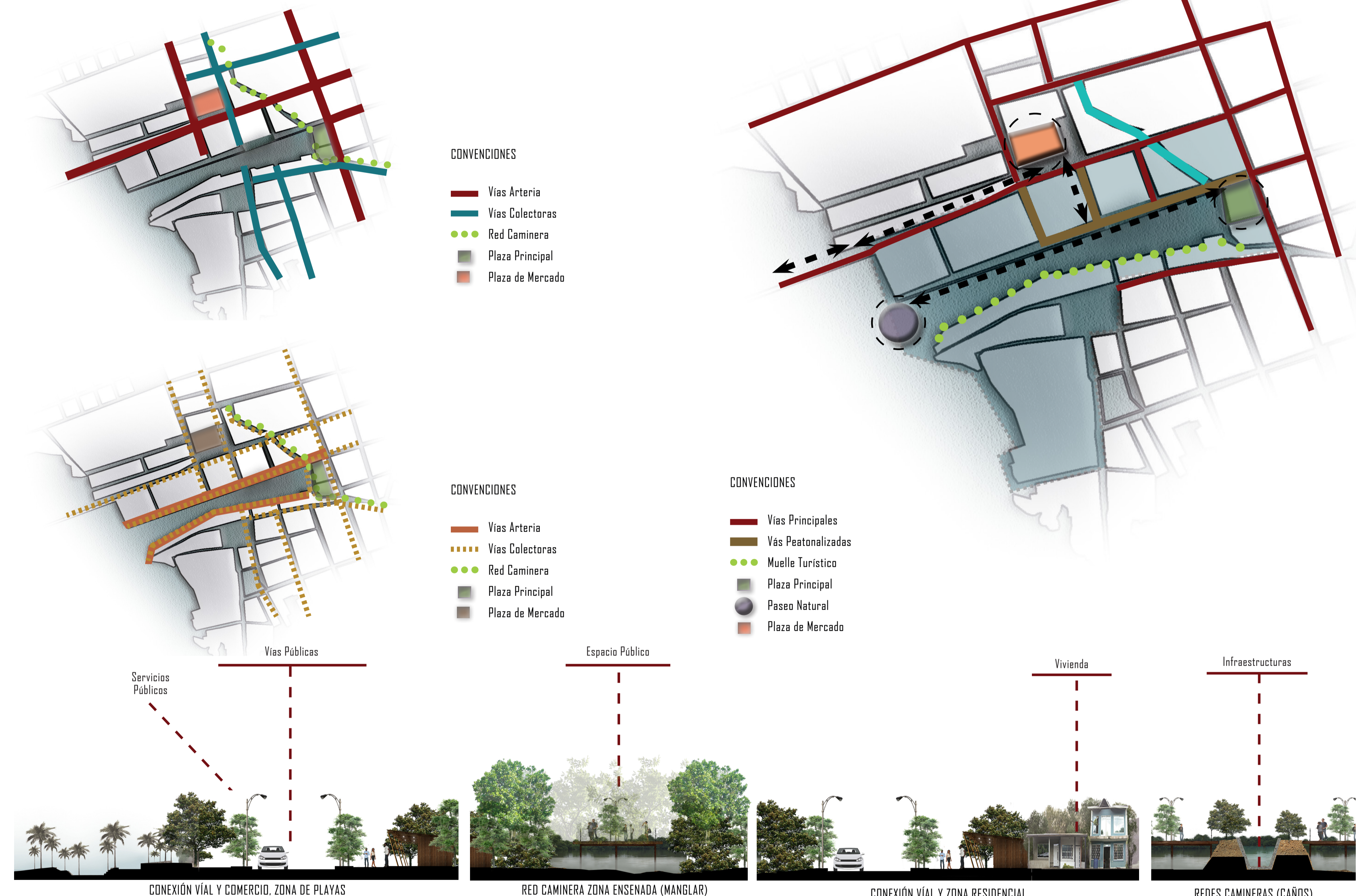

FITOTECTURA

	MARAÑÓN Altura máxima: 10.00 m Amplitud de copa: Media Forma de copa: SemiGlobosa Tasa de crecimiento: Media Longevidad: Media (36 - 60 años) Piso térmico: Cálido (0 - 1000 msnm), Medio (1000 - 2000 msnm) Luminosidad: Alta Función: Alimento para la fauna, Fruto comestible, Ornamental		NORO Altura máxima: 8.0 m Amplitud de copa: Media Forma de copa: Regular Tasa de crecimiento: Rápida Longevidad: Media (36 - 60 años) Piso térmico: Cálido (0 - 1000 msnm), Medio (1000 - 2000 msnm) Luminosidad: Alta Función: Alimento para la fauna, Ornamental		MELASTOMATACEAE Altura máxima: 25.00 m Amplitud de copa: Amplia Forma de copa: Aparasolada Tasa de crecimiento: Rápida Longevidad: Media (36 - 60 años) Piso térmico: Cálido (0 - 1000 msnm), Medio (1000 - 2000 msnm) Luminosidad: Alta Función: Producción de frutos para la fauna
	DITÍ (LITANIA TOMENTOSA) Altura máxima: 15.00 m Amplitud de copa: Media Forma de copa: Globosa Tasa de crecimiento: Lenta Longevidad: Alta (mayor a 60 años) Piso térmico: Medio (1000 - 2000 msnm) Luminosidad: Alta Función: Alimento para la fauna, Barrera contra ruido, Ornamental, Remoción de contaminantes, Sombrio		PISQUÍN, CARBONERO Altura máxima: 25.00 m Amplitud de copa: Amplia Forma de copa: Aparasolada Tasa de crecimiento: Rápida Longevidad: Media (36 - 60 años) Piso térmico: Cálido (0 - 1000 msnm) Luminosidad: Alta Función: Restauración ecológica		
	MAJAGUA Altura máxima: 25.0 m Amplitud de copa: Media Forma de copa: Piramidal Tasa de crecimiento: Rápida Longevidad: Alta (mayor a 60 años) Piso térmico: Cálido (0 - 1000 msnm), Medio (1000 - 2000 msnm) Luminosidad: Alta Función: Ornamental, Edificios institucionales, Glorietas, Plazuelas, Separador de arterias principales		RUBIACEAE Altura máxima: 2.0-3.0 m Tipo: Arbusto Flores: Color Escarlata, racimo compacto Tasa de crecimiento: Rápida Longevidad: Media Piso térmico: Mejor adaptación a clima Cálido Luminosidad: Mejor floración a exposición solar Función: Barreras, Ornamental		CARACOLÍ Altura máxima: 30.0 m Amplitud de copa: Amplia Forma de copa: Globosa Tasa de crecimiento: Media-Rápida Longevidad: Alta (mayor a 60 años) Piso térmico: Cálido (0 - 1000 msnm), Medio (1000 - 2000 msnm) Luminosidad: Media Función: Soporta inundaciones periódicas, Ornamental, remoción de contaminantes.
	CONEXIÓN VIAL Y COMERCIO, ZONA DE PLAYAS		RED CAMINERA ZONA ENSENADA (MANGLAR)		CONEXIÓN VIAL Y ZONA RESIDENCIAL

MOBILIARIO URBANO

Diseño sostenible, aprovechamiento del recurso hídrico y solar, para funcionamiento autosostenible del mobiliario integrado al espacio público.



MECANISMO MOBILIARIO

