



PROYECTO  
 Entretrejencio Cazucá  
 Espacio público y zonas de  
 oportunidad como estructura  
 organizativa de la comuna

- CONVENCIONES.
- Indicador del norte
  - Terreno natural
  - Base material granular
  - Base material seleccionado
  - Concreto
  - Adoqñ de arcilla
  - Adoqñ de concreto
  - Terrazas / Deck
  - Loseta tactil alerta 40x40
  - Loseta tactil guia 40x40
  - Cuerpo de agua

ARQUITECTO  
 Paola Andrea Leal López

ALUMNOS  
 Jhon Jairo Ocampo Jerez  
 Jhon Alexander Forero Diaz

CONTIENE  
 Plano Sección La Isla 14

MODIFICACIONES

---



---



---



---

OBSERVACIONES

---



---



---



---

LOCALIZACION:

ESCALA: 1:75  
 FECHA: 22 11 2017

ARCHIVO: FIRMA ARQUITECTO

SELUO: ELABORACION:

REVISION: PLANO N° SV-014  
 DE 16 DE 17

### CONDICIONES EXISTENTES

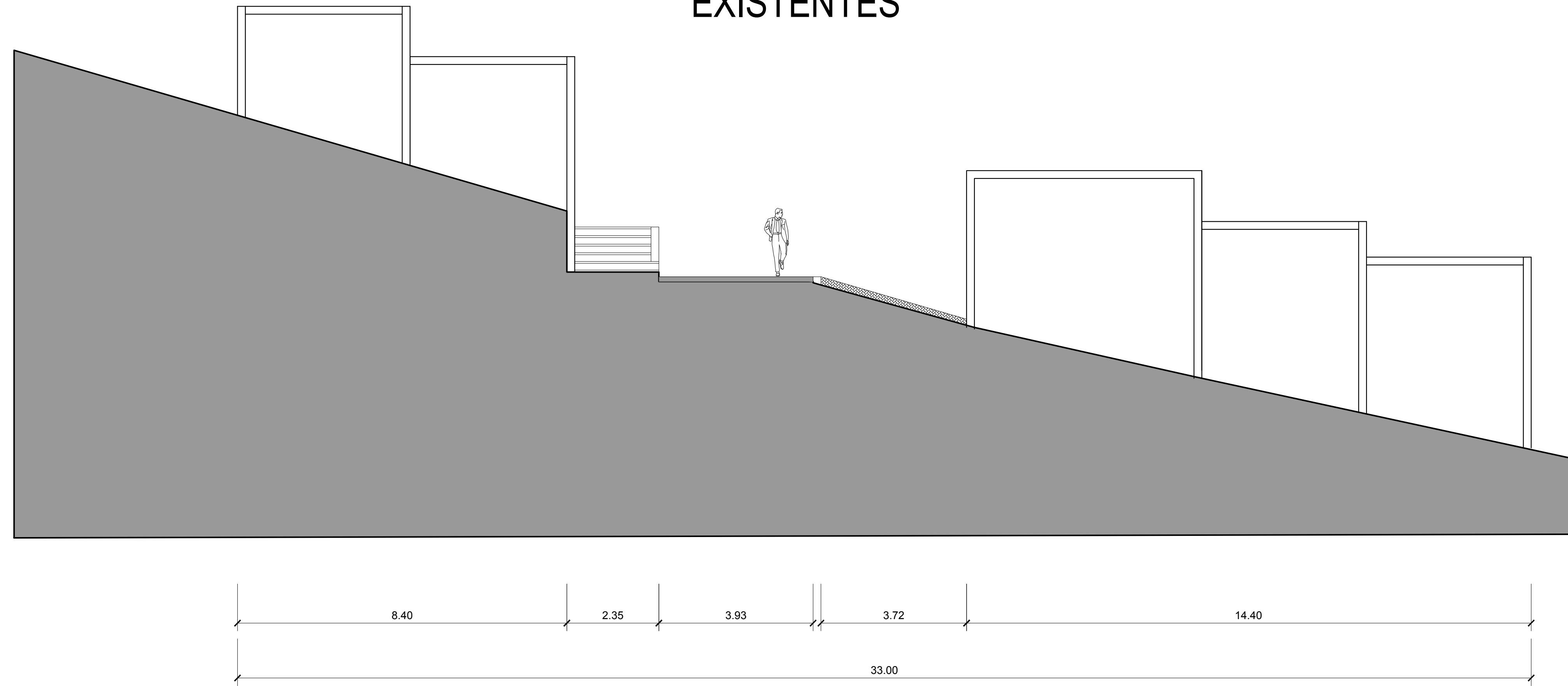

### INTERVENCIÓN PROPUESTA

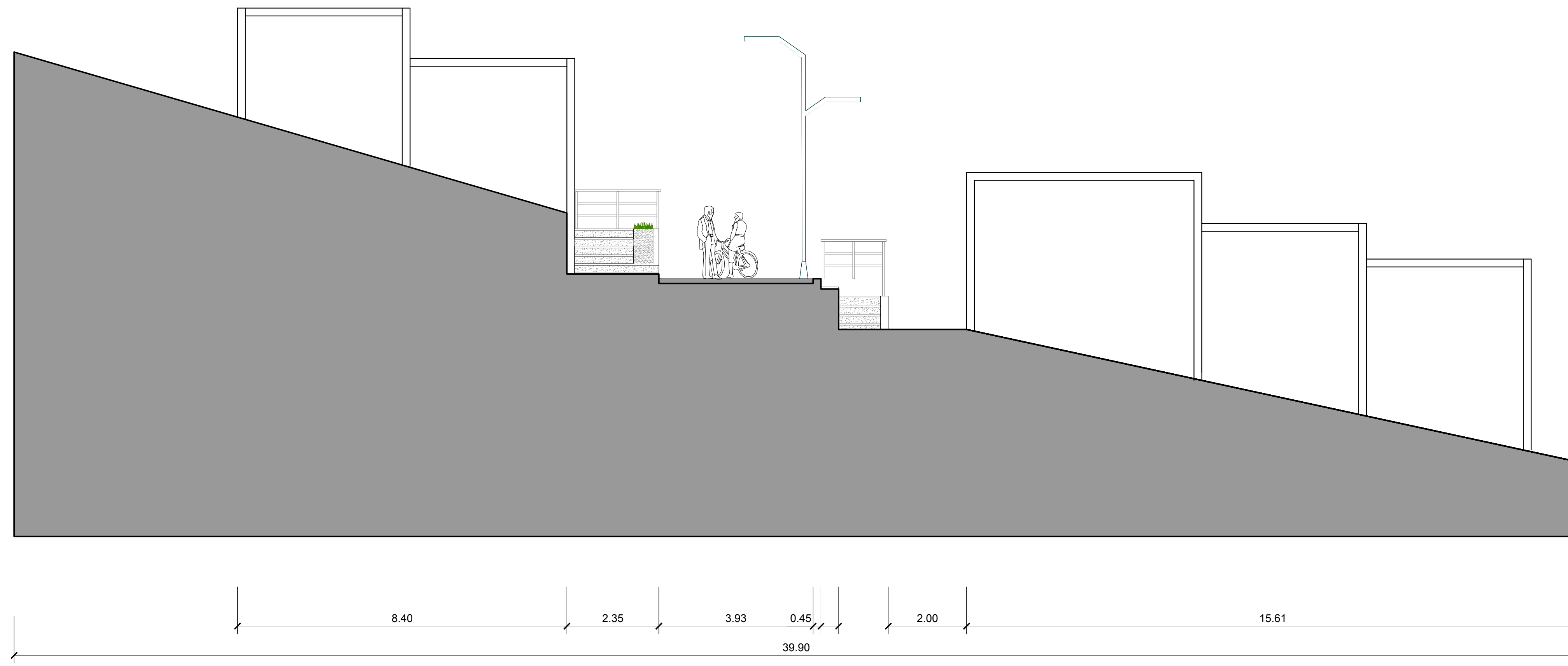

### SECCIÓN LA ISLA - 14

CORTE TRANSVERSAL  
 ESCALA 1:75

SV-014