

¿COMO FUNCIONA COFILBO?

Se plantea atender a todas las necesidades de la orquesta y de sus integrantes teniendo en cuenta las estructuras existentes, planteando una reconfiguración de espacios existentes del edificio de la cervecería y se complementan teniendo los diferentes grupos que pertenecen a la orquesta.

Área para usuarios:

Exclusiva para uso de artistas y personal a fin a las presentaciones llevadas a cabo en el recinto. Cuenta con un acceso independiente que lleva a los distintos espacios, como camerinos, salas de ensayo, lockers, etc. De la misma manera provee un acceso exclusivo de los artistas del escenario.

Área para visitantes:

Los visitantes serán los espectadores que asistirán a los eventos realizados en la sala principal. Para ellos está destinado el lado del recinto que tiene la mayor proximidad al espacio público del costado norte. La sala cuenta con tres niveles de graderías, restaurante y café, que también son zonas de uso de visitantes. El espacio público también hace parte de la zona de visitantes.



Área para funcionarios:

Ya que los funcionarios y personal operativo de la sala deben moverse por todo el espacio, se dispuso un área para que ellos tengan un lugar privado de descanso y de llegada. El acceso se realiza de manera independiente a los visitantes.

Áreas mixtas:

Las áreas mixtas pueden ser usadas tanto por usuarios como por visitantes, como el caso del bloque 1 cuya vocación será la parte académica, de esta manera las personas vinculadas a la orquesta o un ciudadano puede acceder a una vinculación académica, como el caso de los centros orquestales.

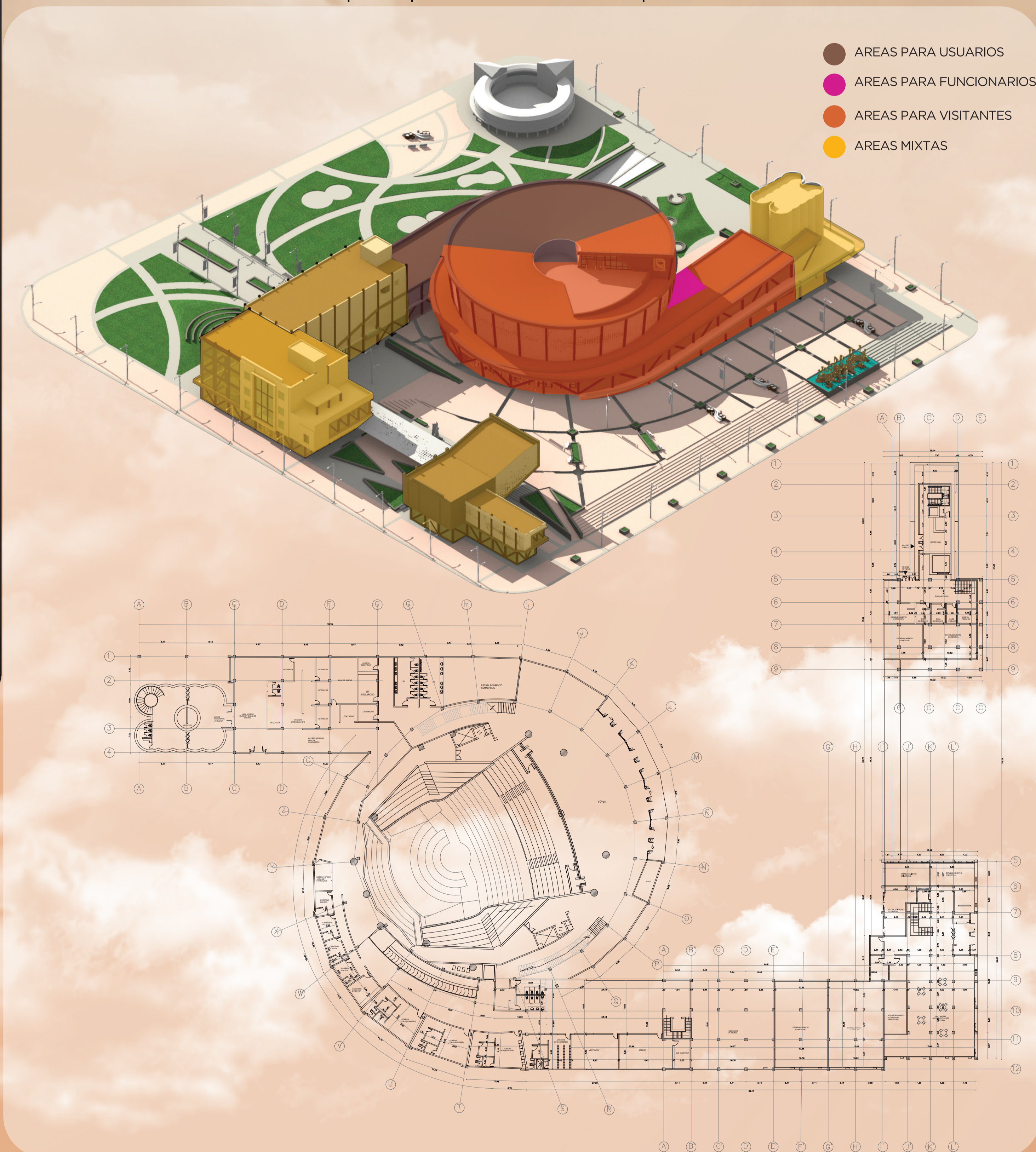

PROYECTO ARQUITECTONICO

Fachada Oriental

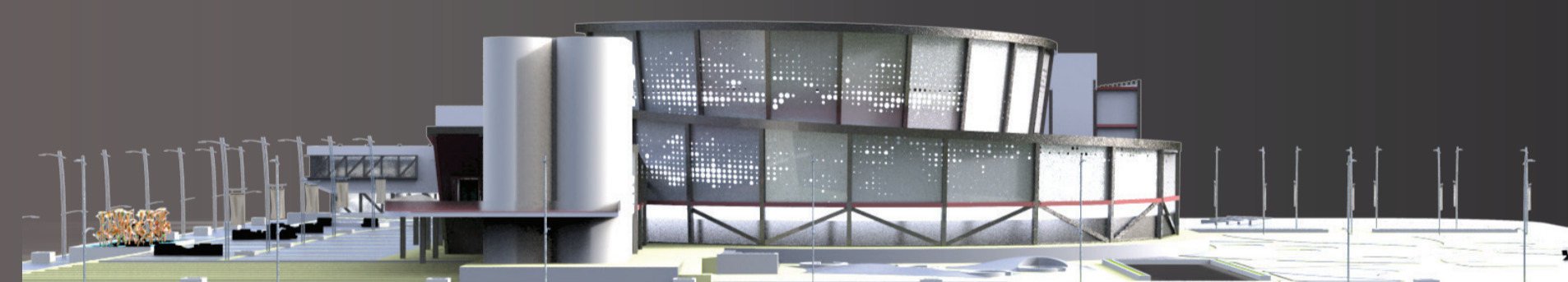

Fachada Norte

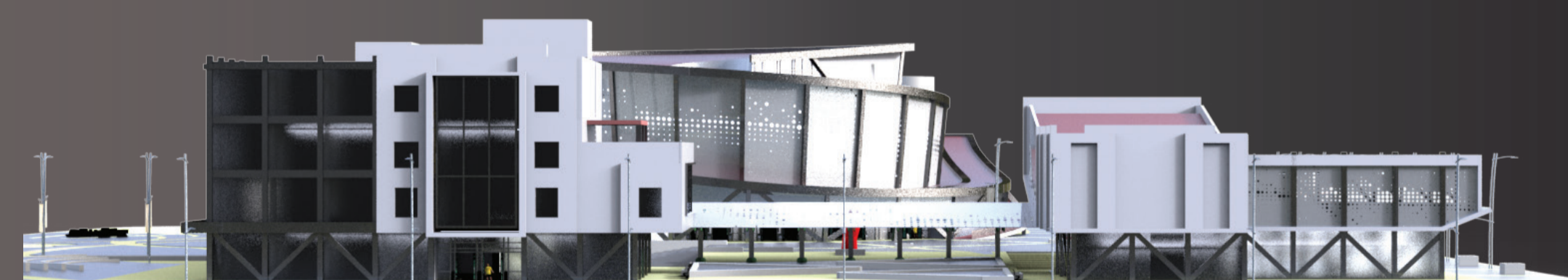

Fachada Sur

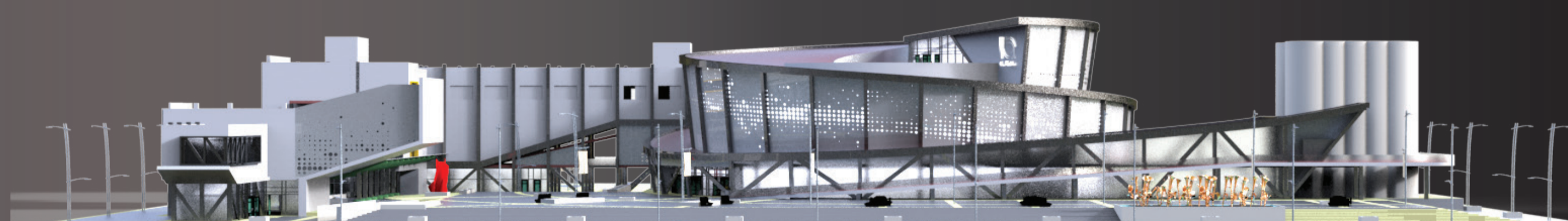

Fachada Occidental

