

1 A-Planta Regiotram N-12.50
1 : 500

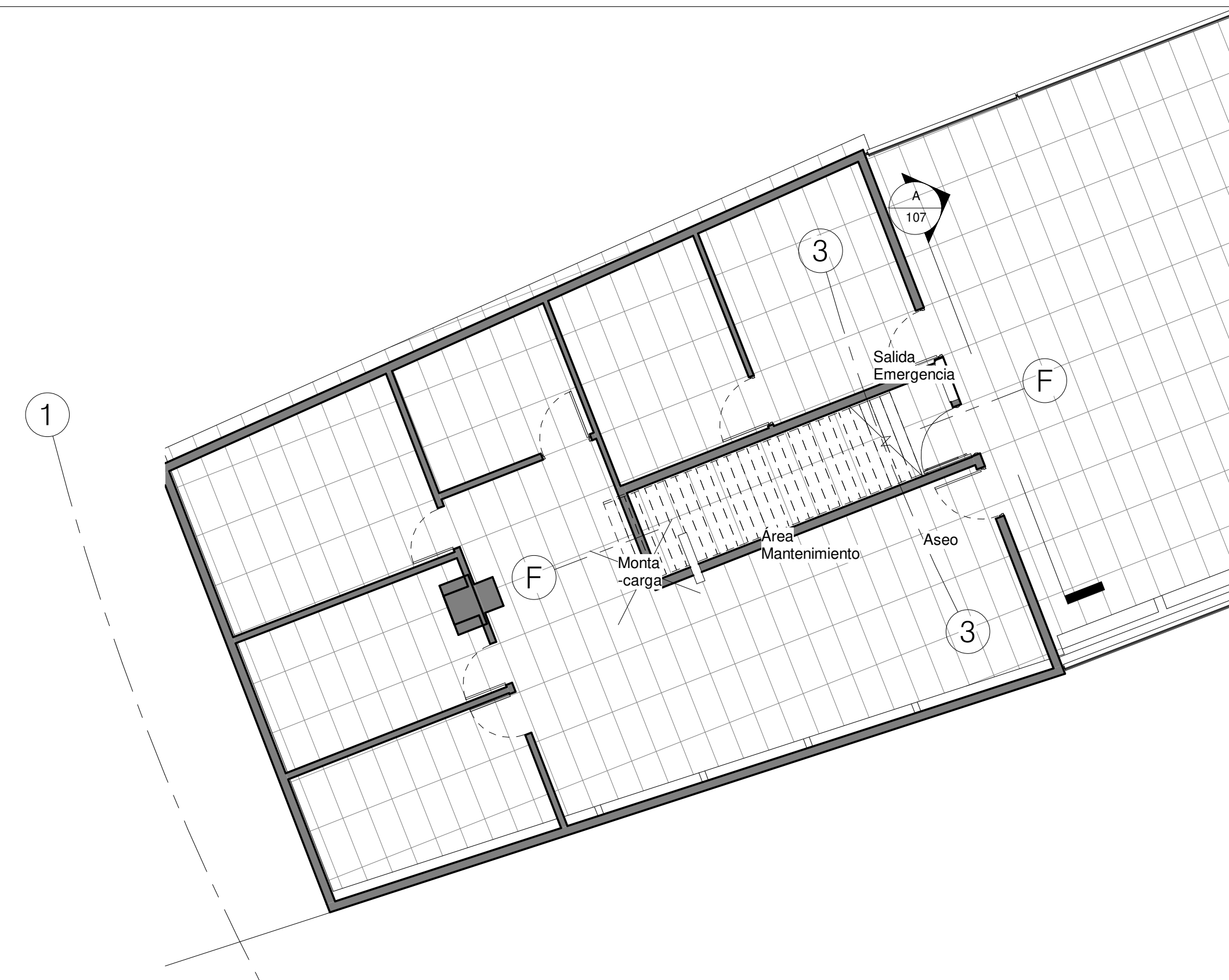

6 P3 - Área Servicios
1 : 100

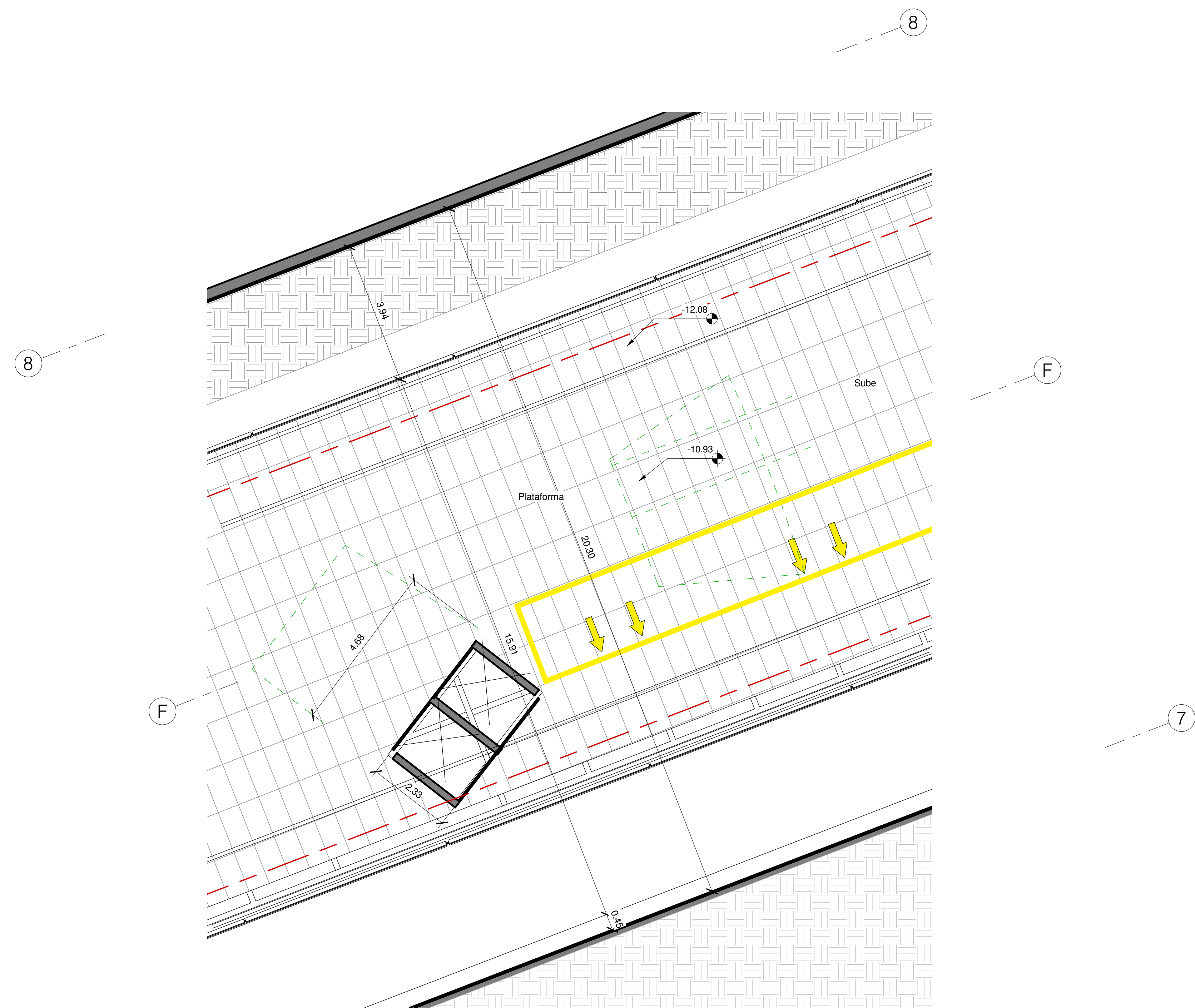

4 P1 - Hall Acceso
1 : 75

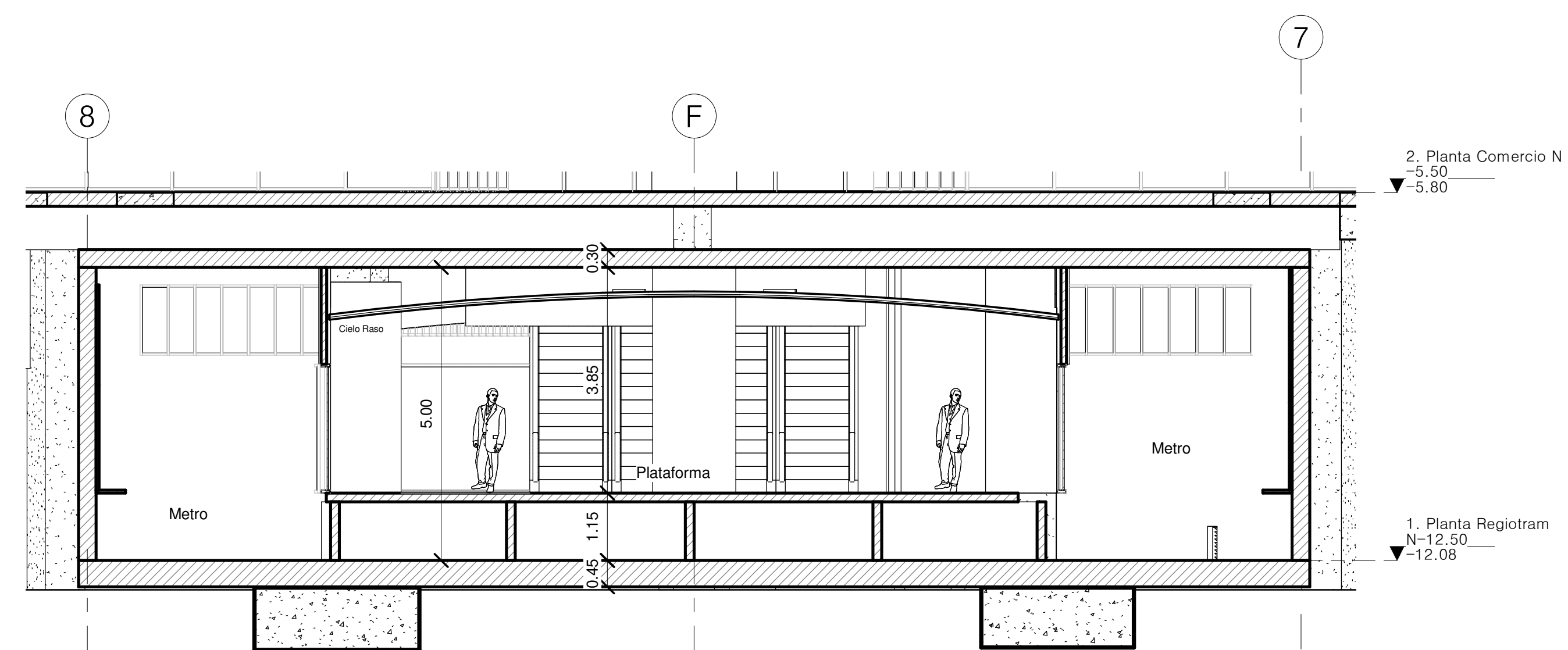

A Corte A - A' Regiotram
1 : 75

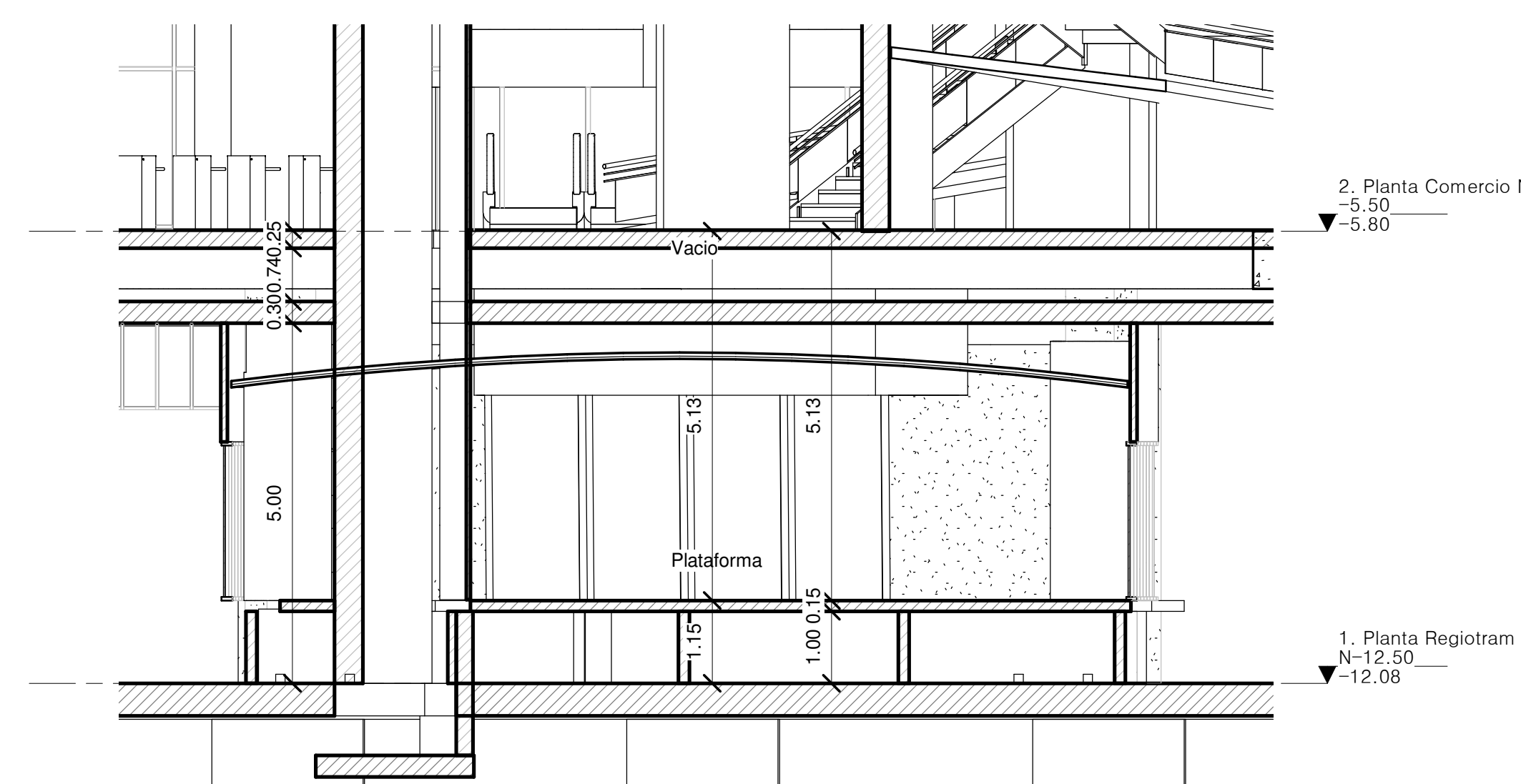

B Corte B - B' Regiotram
1 : 75

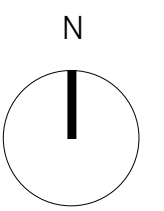

CATEGORIA: PLANO: PLANCHIA:
107 DE:



UNIVERSIDAD
LA GRAN COLOMBIA
FACULTAD DE ARQUITECTURA
Proyecto de Grado (Enfasis)

PROYECTO:



CENTRO DE TRANSPORTE
INTERMODAL DE OCCIDENTE

LOCALIZACIÓN

CIUDAD DE BOGOTÁ
SECTOR SUROCCIDENTAL
AV CALLE 88 - AV 1º MAYO
CARRERA 53



CONVENCIONES:

- Columna
- Perfil Metalico
- Acabado Fino
- C. R. Cielo Raso
- Ap. Aparatos
- P1 Puertas
- V1 Ventanas

MATERIALES:

OBSERVACIONES:

CONTIENE:

Planta
Regiotram-1

PARTICIPANTES:

Cod. 1.010.227.326

Cod. 1.071.165.457

ESCALA: As
indicated

ARCHIVO:

C:\Users\Woramin\Downloads\CEN TRI V35
131.pdf

FECHA:

04/02/18

CATEGORIA: PLANO: PLANCHIA:
107 DE: