

CATEGORIA: PLANO: PLANCHIA:
201 DE:



UNIVERSIDAD
LA GRAN COLOMBIA
FACULTAD DE ARQUITECTURA
Proyecto de Grado (Enfasis)

PROYECTO:



CENTRO DE TRANSPORTE
INTERMODAL DE OCCIDENTE

LOCALIZACIÓN

CIUDAD DE BOGOTÁ
SECTOR SUROCCIDENTAL
AV CALLE 88 - AV 1º MAYO
CARRERA 53



CONVENCIONES:

- Columna
- Perfil Metalico
- Acabado Fino
- Cielo Raso
- Aparatos
- Puertas
- Ventanas

MATERIALES:

OBSERVACIONES:

CONTIENE:

CORTES

PARTICIPANTES:

Cod. 1.010.227.326

Cod. 1.071.165.457

ESCALA: As
indicated

ARCHIVO:

C:\Users\Woramin\Downloads\CENRI V35
111.pdf

FECHA:

04/02/18

CATEGORIA: PLANO: PLANCHIA:
201 DE:

2 Corte A - A' Longitudinal
1 : 200

C

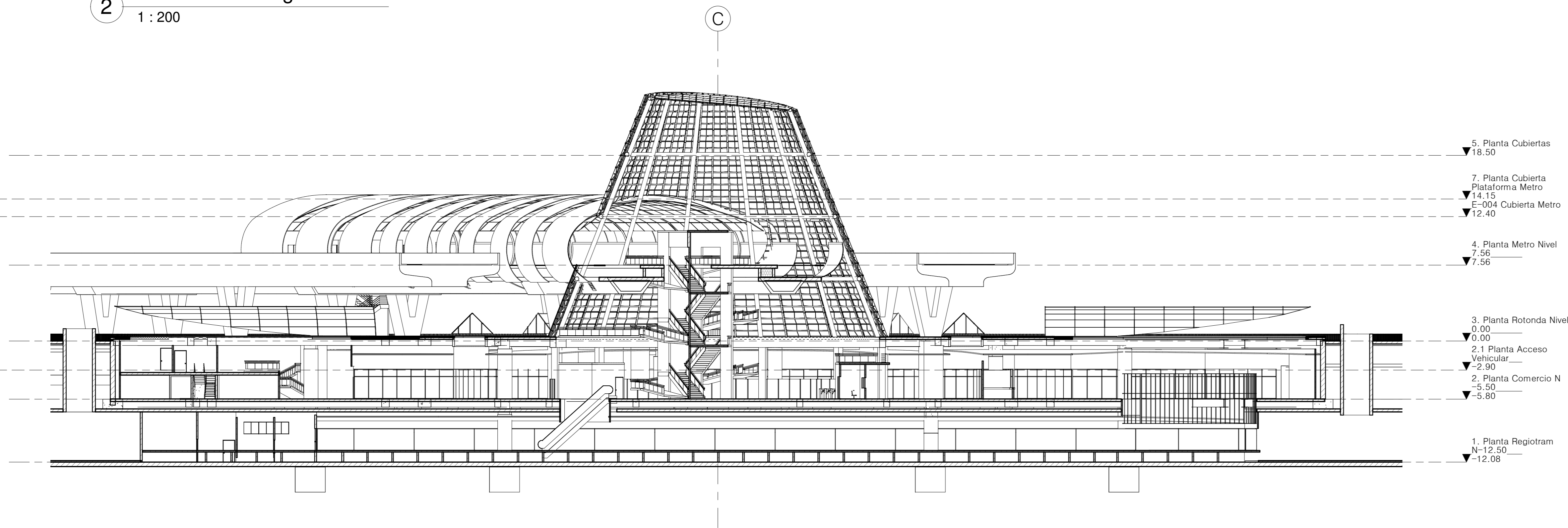

1 Corte B - B' Transversal
1 : 250

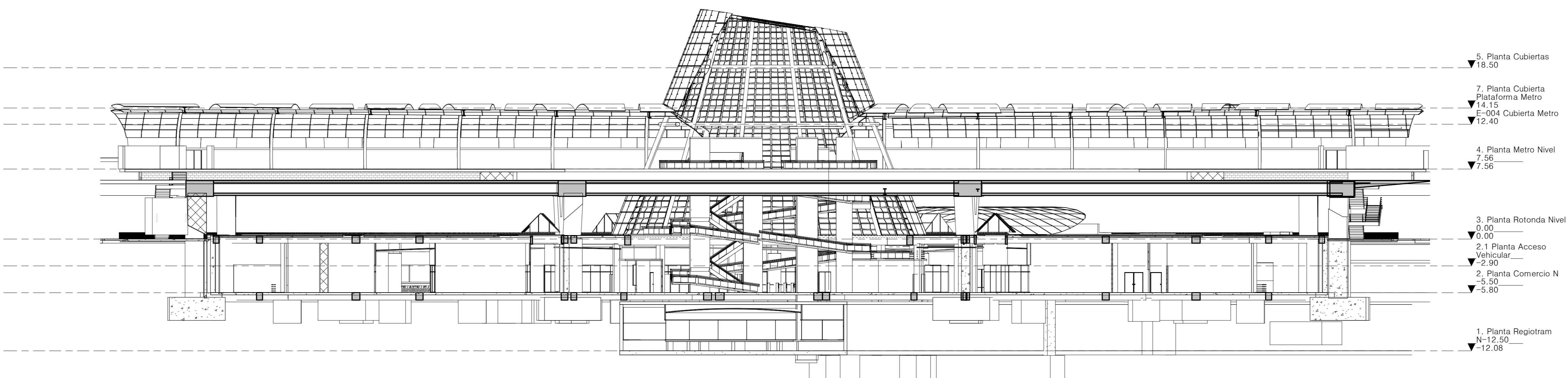

3 Corte C - C' Servicios
1 : 250