

Carcel Municipal El Roble



Ubicación



Clasificación tipologica

Grupo: Arquitectónico

Subgrupo: Arquitectura institucional

Levantamiento fachada frontal

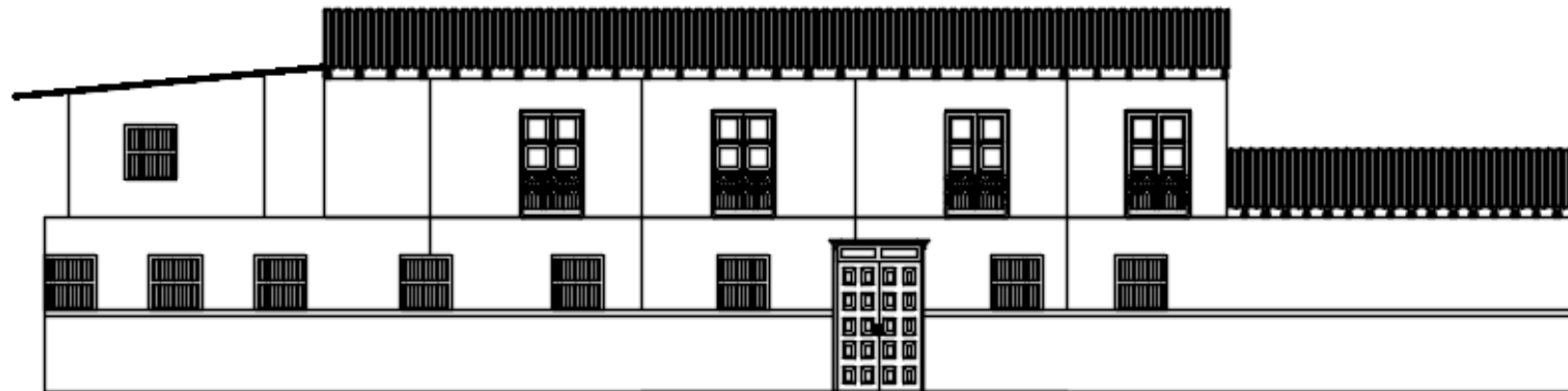

Identificación y localización

Nombre	CARCEL MUNICIPAL EL ROBLE
Departamento	CALDAS
Municipio	MANZANARES
Dirección	CARRERA 5 # 9-41
Origen	NO SE CONOCE
Fecha de construcción	SIGLO XIX
Uso original	PLANTEL EDUCATIVO
Uso actual	SIN USO

Datos del propietario

Nombre	MUNICIPIO DE MANZANARES
Cedula o NIT	NO SE CONOCE
Dirección	CARRERA 4 # 6
Municipio/Distrito/Depto	MANZANARES/CALDAS
Teléfono	855 00 22

Ficha diagnóstico patologías del bahareque. Marzo 2018.
 Oscar Leonardo Guillen Alape
 Andrés Felipe Oliveros García

UNIVERSIDAD
 La Gran Colombia

