

Lesion #7: Agrietamiento profundo - Tipo: Mecanica.

Ubicación: Muro fachada principal.

Finca El Edén.

Marzo del 2018

Octubre del 2018

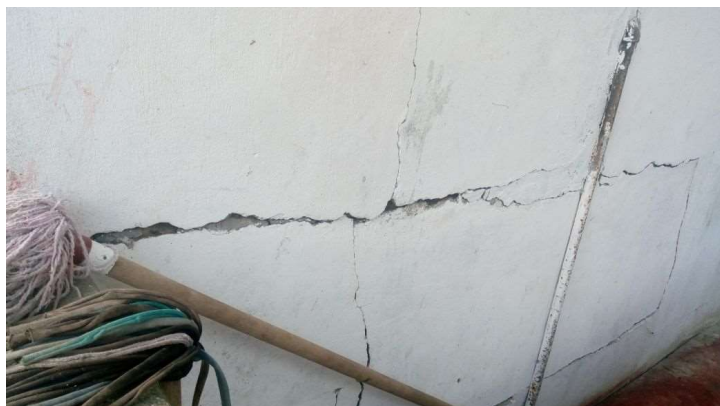

Grado de afectación: medio. La afectacion se tomo con una cuarta parte de la totalidad del muro teniendo una afectacion con un porcentaje del: 20%.

Grado de afectación: medio. La afectacion se tomo con una cuarta parte de la totalidad del muro teniendo una afectacion con un porcentaje del: 20%.

Analisis comparativo

En esta seccion del muro se puede observar por la fisura que el revoque de este muro esta compuesto por mortero el cual fue modificado por el propietario y tuvo una alateracion para la una instalacion hidraulicay mayor resistencia ya que el mur colinda con la cocina y el lavadero pero en comparacion de las dos visitas no se evidencia ninguna alteracion, ni aumento de la falla pero aun asi sigue persistiendo el mismo grado de afectacion.

Ficha comparativa visitas marzo entre octubre del 2018.
Oscar Leonardo Guillen Alape
Andrés Felipe Oliveros Garcia

